Conceituação

Tema	Prazos Processuais
Relatórios	Evolução Histórica Comparativo por VT Comparativo por Grupo Por Grupo Por VT Por Processo Por Magistrado
Resumo	Apresenta o prazo médio desde o ajuizamento da ação até o encerramento da instrução.
Descrição	O prazo médio é obtido calculando-se a quantidade de dias decorridos desde o ajuizamento até o encerramento da instrução. Os dados são extraídos baseando-se nos itens do e-Gestão: 267 e 90267 - Do ajuizamento da ação até o encerramento da instrução na fase de conhecimento – rito sumaríssimo; 268 e 90268 – Do ajuizamento da ação até o encerramento da instrução na fase de conhecimento – exceto rito sumaríssimo (ordinário)
Origem da informação	e-Gestão
Critérios e transformações	Coletado do e-Gestão, consolidado, otimizado e classificado para análise.
Análises possíveis	Prazo médio entre o ajuizamento da ação e o encerramento da instrução, detalhado de forma Geral, Por grupo, por VT, Por Processo e Por Magistrado.

EVOLUÇÃO HISTÓRICA DOS PRAZOS PROCESSUAIS ENTRE O AJUIZAMENTO E O ENCERRAMENTO DA INSTRUÇÃO - 1ª VARA DO TRABALHO DE ANÁPOLIS

Data do encerramento da instrução entre 1/2/2017 e 28/2/2017 23:59:59

Rito	Qtd	Prazo Médio
ORDINÁRIO	76	286,32
SUMARÍSSIMO	69	89,77
Total/Média	**145**	**192,79**

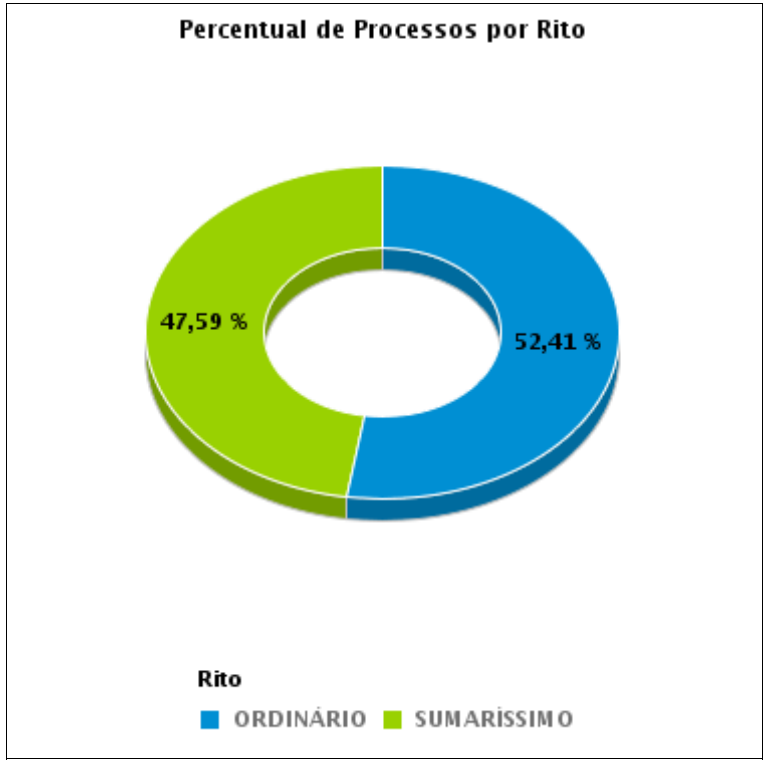

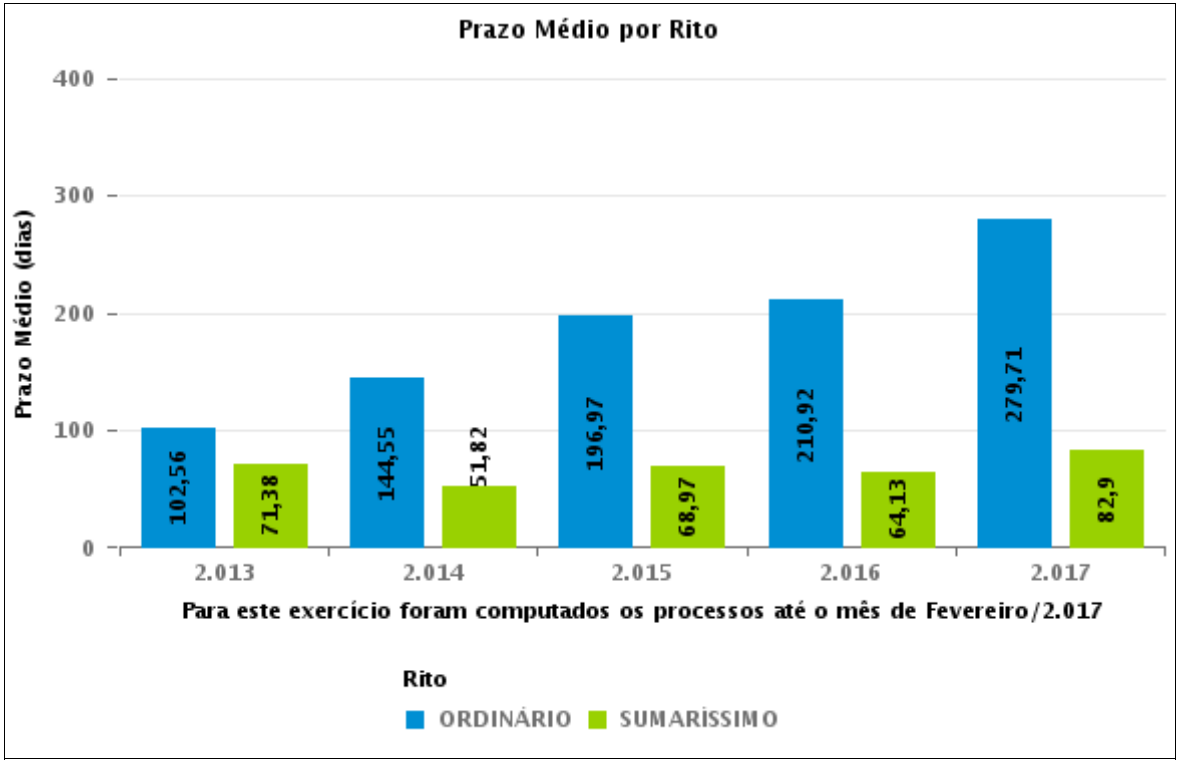

COMPARATIVO DO PRAZO MÉDIO ENTRE O AJUIZAMENTO E O ENCERRAMENTO DA INSTRUÇÃO - 1ª VARA DO TRABALHO DE ANÁPOLIS

Data do encerramento da instrução entre 1/2/2017 e 28/2/2017 23:59:59

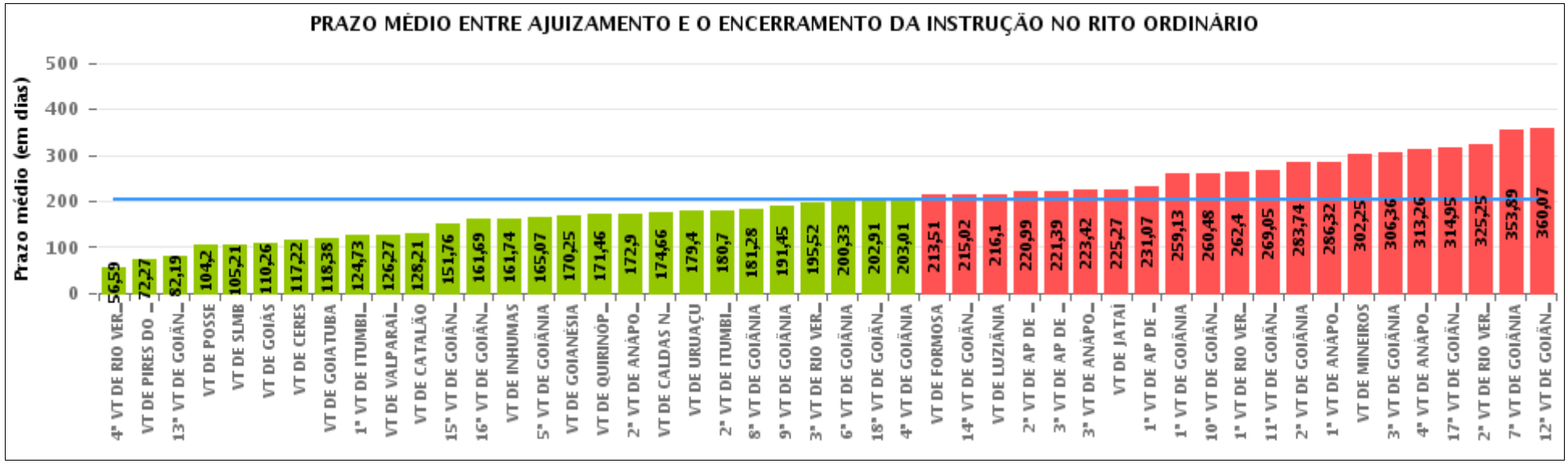

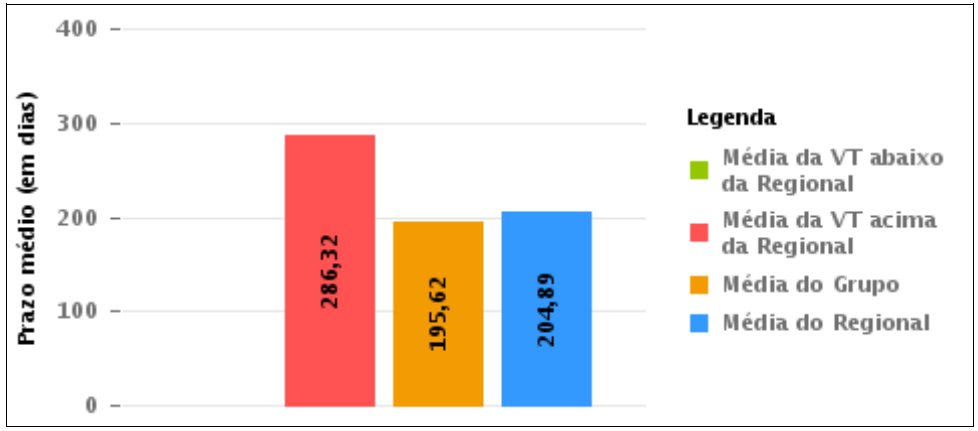

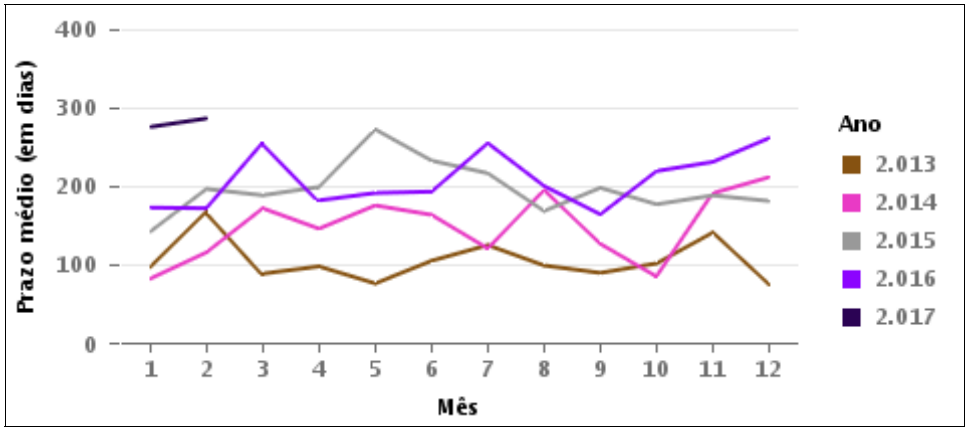

COMPARATIVO DO PRAZO MÉDIO ENTRE O AJUIZAMENTO E O ENCERRAMENTO DA INSTRUÇÃO ENTRE AS VARAS DO GRUPO

Data do encerramento da instrução entre 1/2/2017 e 28/2/2017 23:59:59

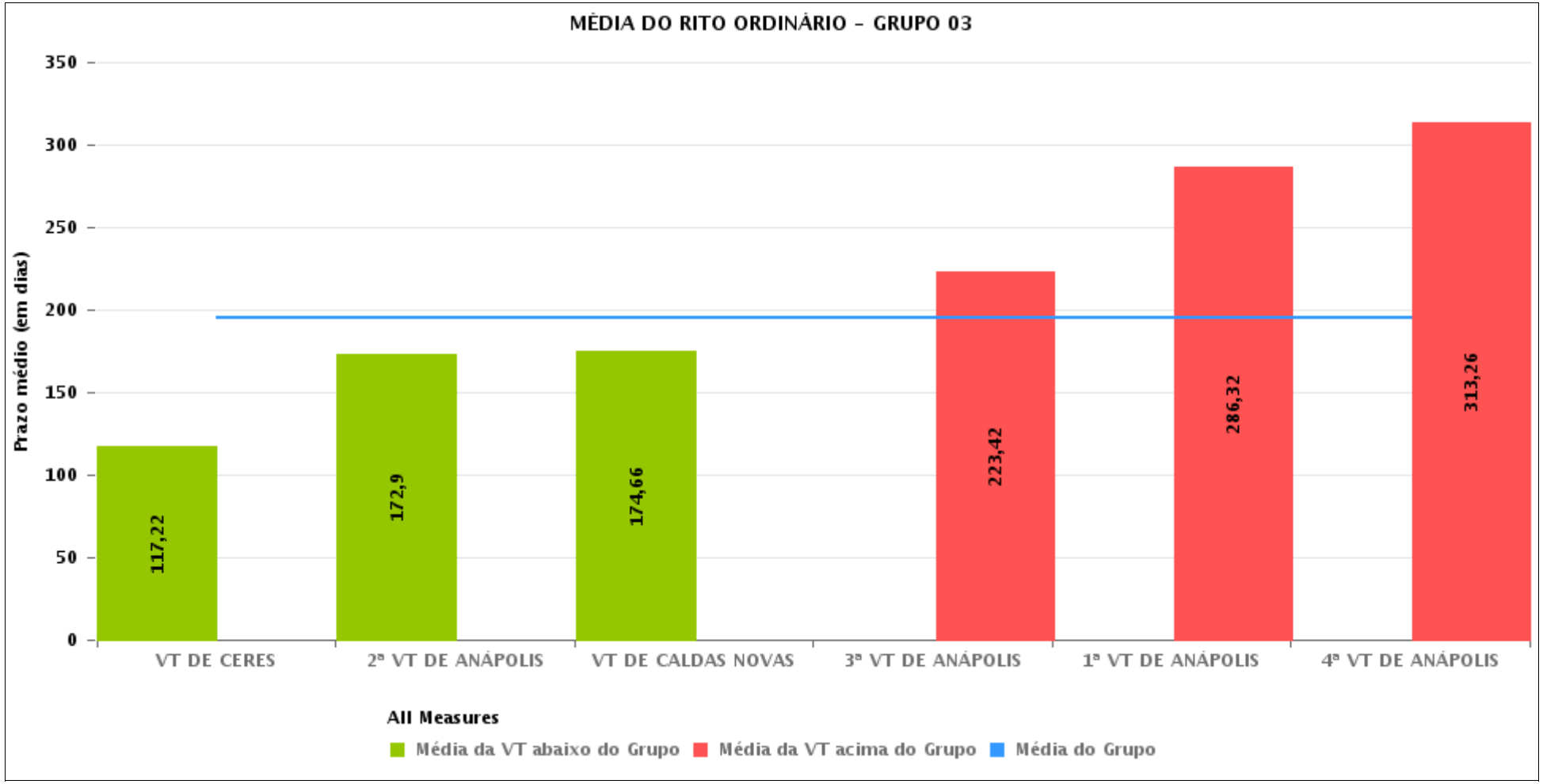

PRAZO MÉDIO ENTRE O AJUIZAMENTO E O ENCERRAMENTO DA INSTRUÇÃO POR GRUPO

Data do encerramento da instrução entre 1/2/2017 e 28/2/2017 23:59:59

Rito	Grupo	Qtd. Processos	Prazo Médio (dias)	Ranking
ORDINÁRIO	GRUPO 01	15	104,2	1°
	GRUPO 02	115	168,07	2°
	GRUPO 04	805	180,91	3°
	GRUPO 03	604	195,62	4°
	GRUPO 05	3.323	213,06	5°
	GRUPO 06	360	214,66	6°

Legenda: # Grupo 01 – Até 750 VT de Posse # Grupo 02 – De 751 a 1000 VT de Formosa VT de Pires do Rio # Grupo 03 – De 1001 a 1500 VT de Ceres 1ª VT de Anápolis 2ª VT de Anápolis 3ª VT de Anápolis 4ª VT de Anápolis VT de Caldas Novas	# Grupo 04 – De 1501 a 2000 VT de Catalão VT de Goiatuba 1ª VT de Itumbiara 2ª VT de Itumbiara VT de Jataí VT de Luziânia VT de Mineiros VT de Quirinópolis # Grupo 05 – De 2001 a 2500 1ª VT de Goiânia 2ª VT de Goiânia 3ª VT de Goiânia 4ª VT de Goiânia 5ª VT de Goiânia 6ª VT de Goiânia 7ª VT de Goiânia	8ª VT de Goiânia 9ª VT de Goiânia 10ª VT de Goiânia 11ª VT de Goiânia 12ª VT de Goiânia 13ª VT de Goiânia 14ª VT de Goiânia 15ª VT de Goiânia 16ª VT de Goiânia 17ª VT de Goiânia 18ª VT de Goiânia VT de Goiás VT de Inhumas 1ª VT de Rio Verde 2ª VT de Rio Verde 3ª VT de Rio Verde 4ª VT de Rio Verde VT de Uruaçu VT de São Luis de Montes Belos VT de Valparaíso de Goiás	#Grupo 06 – A partir de 2500 1ª VT de Aparecida de Goiânia 2ª VT de Aparecida de Goiânia 3ª VT de Aparecida de Goiânia VT de Goianésia

PRAZO MÉDIO ENTRE O AJUIZAMENTO E O ENCERRAMENTO DA INSTRUÇÃO DE TODAS AS VARAS DO TRABALHO

Data do encerramento da instrução entre 1/2/2017 e 28/2/2017 23:59:59

ORDINÁRIO

Qtd. Processos	Prazo Médio (dias)
5.222	204,89

Vara do Trabalho	Qtd Processos	Prazo Médio	Ranking
4ª VARA DO TRABALHO DE RIO VERDE	100	56,59	1°
VARA DO TRABALHO DE PIRES DO RIO	37	72,27	2°
13ª VARA DO TRABALHO DE GOIÂNIA	113	82,19	3°
VARA DO TRABALHO DE POSSE	15	104,2	4°
VARA DO TRABALHO DE SÃO LUIS DE MONTES BELOS	111	105,21	5°
VARA DO TRABALHO DE GOIÁS	93	110,26	6°
VARA DO TRABALHO DE CERES	165	117,22	7°
VARA DO TRABALHO DE GOIATUBA	128	118,38	8°
1ª VARA DO TRABALHO DE ITUMBIARA	102	124,73	9°
VARA DO TRABALHO DE VALPARAÍSO DE GOIÁS	141	126,27	10°
VARA DO TRABALHO DE CATALÃO	106	128,21	11°
15ª VARA DO TRABALHO DE GOIÂNIA	119	151,76	12°
16ª VARA DO TRABALHO DE GOIÂNIA	111	161,69	13°
VARA DO TRABALHO DE INHUMAS	179	161,74	14°
5ª VARA DO TRABALHO DE GOIÂNIA	101	165,07	15°
VARA DO TRABALHO DE GOIANÉSIA	68	170,25	16°
VARA DO TRABALHO DE QUIRINÓPOLIS	79	171,46	17°
2ª VARA DO TRABALHO DE ANÁPOLIS	90	172,9	18°
VARA DO TRABALHO DE CALDAS NOVAS	104	174,66	19°
VARA DO TRABALHO DE URUAÇU	230	179,4	20°
2ª VARA DO TRABALHO DE ITUMBIARA	89	180,7	21°
8ª VARA DO TRABALHO DE GOIÂNIA	112	181,28	22°
9ª VARA DO TRABALHO DE GOIÂNIA	128	191,45	23°
3ª VARA DO TRABALHO DE RIO VERDE	131	195,52	24°
6ª VARA DO TRABALHO DE GOIÂNIA	107	200,33	25°
18ª VARA DO TRABALHO DE GOIÂNIA	108	202,91	26°

PRAZO MÉDIO ENTRE O AJUIZAMENTO E O ENCERRAMENTO DA INSTRUÇÃO DE TODAS AS VARAS DO TRABALHO

ORDINÁRIO

Qtd. Processos	Prazo Médio (dias)
5.222	204,89

Vara do Trabalho	Qtd Processos	Prazo Médio	Ranking
4ª VARA DO TRABALHO DE GOIÂNIA	84	203,01	27°
VARA DO TRABALHO DE FORMOSA	78	213,51	28°
14ª VARA DO TRABALHO DE GOIÂNIA	127	215,02	29°
VARA DO TRABALHO DE LUZIÂNIA	122	216,1	30°
2ª VARA DO TRABALHO DE APARECIDA DE GOIÂNIA	103	220,99	31°
3ª VARA DO TRABALHO DE APARECIDA DE GOIÂNIA	76	221,39	32°
3ª VARA DO TRABALHO DE ANÁPOLIS	107	223,42	33°
VARA DO TRABALHO DE JATAÍ	77	225,27	34°
1ª VARA DO TRABALHO DE APARECIDA DE GOIÂNIA	113	231,07	35°
1ª VARA DO TRABALHO DE GOIÂNIA	125	259,13	36°
10ª VARA DO TRABALHO DE GOIÂNIA	125	260,48	37°
1ª VARA DO TRABALHO DE RIO VERDE	136	262,4	38°
11ª VARA DO TRABALHO DE GOIÂNIA	104	269,05	39°
2ª VARA DO TRABALHO DE GOIÂNIA	94	283,74	40°
1ª VARA DO TRABALHO DE ANÁPOLIS	76	286,32	41°
VARA DO TRABALHO DE MINEIROS	102	302,25	42°
3ª VARA DO TRABALHO DE GOIÂNIA	70	306,36	43°
4ª VARA DO TRABALHO DE ANÁPOLIS	62	313,26	44°
17ª VARA DO TRABALHO DE GOIÂNIA	95	314,95	45°
2ª VARA DO TRABALHO DE RIO VERDE	174	325,25	46°
7ª VARA DO TRABALHO DE GOIÂNIA	126	353,89	47°
12ª VARA DO TRABALHO DE GOIÂNIA	179	360,07	48°

PRAZO MÉDIO ENTRE O AJUIZAMENTO E O ENCERRAMENTO DA INSTRUÇÃO - 1ª VARA DO TRABALHO DE ANÁPOLIS

Data do encerramento da instrução entre 1/2/2017 e 28/2/2017 23:59:59

1ª VARA DO TRABALHO DE ANÁPOLIS

ORDINÁRIO

Qtd	Prazo Médio
76	286,32

Nr. Processo	Ajuiz.	nc. Instruçã	Prazo
ACP - 0011572-46.2015.5.18.0051	07/12/15	09/02/17	430
ACP - 0011577-68.2015.5.18.0051	07/12/15	09/02/17	430
ACP - 0011585-45.2015.5.18.0051	08/12/15	22/02/17	442
ET - 0010068-34.2017.5.18.0051	23/01/17	09/02/17	17
RTOrd - 0010034-59.2017.5.18.0051	16/01/17	23/02/17	38
RTOrd - 0010080-48.2017.5.18.0051	26/01/17	20/02/17	25
RTOrd - 0010093-47.2017.5.18.0051	30/01/17	02/02/17	3
RTOrd - 0010097-84.2017.5.18.0051	31/01/17	02/02/17	2
RTOrd - 0010192-51.2016.5.18.0051	02/02/16	01/02/17	365
RTOrd - 0010206-35.2016.5.18.0051	05/02/16	22/02/17	383
RTOrd - 0010217-98.2015.5.18.0051	18/02/15	22/02/17	735
RTOrd - 0010232-33.2016.5.18.0051	12/02/16	08/02/17	362
RTOrd - 0010242-77.2016.5.18.0051	15/02/16	06/02/17	357
RTOrd - 0010260-98.2016.5.18.0051	17/02/16	01/02/17	350
RTOrd - 0010275-67.2016.5.18.0051	19/02/16	02/02/17	349
RTOrd - 0010289-51.2016.5.18.0051	22/02/16	22/02/17	366
RTOrd - 0010305-05.2016.5.18.0051	24/02/16	02/02/17	344
RTOrd - 0010361-38.2016.5.18.0051	05/03/16	08/02/17	340
RTOrd - 0010437-96.2015.5.18.0051	06/04/15	22/02/17	688
RTOrd - 0010464-45.2016.5.18.0051	17/03/16	22/02/17	342
RTOrd - 0010468-82.2016.5.18.0051	18/03/16	08/02/17	327
RTOrd - 0010514-71.2016.5.18.0051	23/03/16	06/02/17	320

Legenda:
Ajuiz. Data do Ajuizamento;
Enc. da Instrução: Data da conclusão para proferir sentença;
Prazo: Quantidade de dias decorridos do ajuizamento até o encerramento da instrução.

PRAZO MÉDIO ENTRE O AJUIZAMENTO E O ENCERRAMENTO DA INSTRUÇÃO - 1ª VARA DO TRABALHO DE ANÁPOLIS

1ª VARA DO TRABALHO DE ANÁPOLIS

ORDINÁRIO

Qtd	Prazo Médio
76	286,32

Nr. Processo	Ajuiz.	nc. Instruçã	Prazo
RTOrd - 0010523-04.2014.5.18.0051	14/05/14	22/02/17	1.015
RTOrd - 0010561-45.2016.5.18.0051	01/04/16	22/02/17	327
RTOrd - 0010616-93.2016.5.18.0051	11/04/16	06/02/17	301
RTOrd - 0010629-92.2016.5.18.0051	12/04/16	23/02/17	317
RTOrd - 0010631-18.2015.5.18.0271	08/03/16	06/02/17	335
RTOrd - 0010656-75.2016.5.18.0051	17/04/16	09/02/17	298
RTOrd - 0010661-97.2016.5.18.0051	18/04/16	23/02/17	311
RTOrd - 0010662-82.2016.5.18.0051	18/04/16	13/02/17	301
RTOrd - 0010697-42.2016.5.18.0051	26/04/16	01/02/17	281
RTOrd - 0010703-49.2016.5.18.0051	27/04/16	13/02/17	292
RTOrd - 0010714-78.2016.5.18.0051	28/04/16	07/02/17	285
RTOrd - 0010764-41.2015.5.18.0051	15/06/15	09/02/17	605
RTOrd - 0010790-05.2016.5.18.0051	11/05/16	08/02/17	273
RTOrd - 0010794-76.2015.5.18.0051	22/06/15	01/02/17	590
RTOrd - 0010834-24.2016.5.18.0051	19/05/16	13/02/17	270
RTOrd - 0010852-45.2016.5.18.0051	24/05/16	09/02/17	261
RTOrd - 0010857-67.2016.5.18.0051	25/05/16	06/02/17	257
RTOrd - 0010876-10.2015.5.18.0051	08/07/15	16/02/17	589
RTOrd - 0010906-11.2016.5.18.0051	08/06/16	21/02/17	258
RTOrd - 0010934-76.2016.5.18.0051	10/06/16	22/02/17	257
RTOrd - 0010940-83.2016.5.18.0051	14/06/16	16/02/17	247
RTOrd - 0010974-58.2016.5.18.0051	21/06/16	01/02/17	225
RTOrd - 0010978-95.2016.5.18.0051	21/06/16	06/02/17	230
RTOrd - 0011126-43.2015.5.18.0051	01/09/15	09/02/17	527
RTOrd - 0011137-38.2016.5.18.0051	28/07/16	21/02/17	208

Legenda:
Ajuiz. Data do Ajuizamento;
Enc. da Instrução: Data da conclusão para proferir sentença;
Prazo: Quantidade de dias decorridos do ajuizamento até o encerramento da instrução.

PRAZO MÉDIO ENTRE O AJUIZAMENTO E O ENCERRAMENTO DA INSTRUÇÃO - 1ª VARA DO TRABALHO DE ANÁPOLIS

1ª VARA DO TRABALHO DE ANÁPOLIS

ORDINÁRIO

Qtd	Prazo Médio
76	286,32

Nr. Processo	Ajuiz.	nc. Instruçã	Prazo
RTOrd - 0011249-41.2015.5.18.0051	25/09/15	09/02/17	503
RTOrd - 0011266-77.2015.5.18.0051	30/09/15	09/02/17	498
RTOrd - 0011296-78.2016.5.18.0051	29/08/16	13/02/17	168
RTOrd - 0011301-03.2016.5.18.0051	30/08/16	21/02/17	175
RTOrd - 0011327-35.2015.5.18.0051	13/10/15	22/02/17	498
RTOrd - 0011335-75.2016.5.18.0051	06/09/16	02/02/17	149
RTOrd - 0011367-11.2015.5.18.0053	19/11/15	21/02/17	460
RTOrd - 0011370-35.2016.5.18.0051	17/09/16	06/02/17	142
RTOrd - 0011406-39.2014.5.18.0054	12/01/15	08/02/17	758
RTOrd - 0011425-83.2016.5.18.0051	28/09/16	16/02/17	141
RTOrd - 0011438-82.2016.5.18.0051	30/09/16	13/02/17	136
RTOrd - 0011450-96.2016.5.18.0051	05/10/16	24/02/17	142
RTOrd - 0011504-62.2016.5.18.0051	18/10/16	16/02/17	121
RTOrd - 0011509-84.2016.5.18.0051	19/10/16	01/02/17	105
RTOrd - 0011524-53.2016.5.18.0051	21/10/16	08/02/17	110
RTOrd - 0011528-27.2015.5.18.0051	28/11/15	16/02/17	446
RTOrd - 0011577-34.2016.5.18.0051	31/10/16	01/02/17	93
RTOrd - 0011581-71.2016.5.18.0051	01/11/16	01/02/17	92
RTOrd - 0011584-26.2016.5.18.0051	01/11/16	01/02/17	92
RTOrd - 0011588-63.2016.5.18.0051	01/11/16	21/02/17	112
RTOrd - 0011590-33.2016.5.18.0051	02/11/16	02/02/17	92
RTOrd - 0011600-77.2016.5.18.0051	07/11/16	08/02/17	93
RTOrd - 0011610-24.2016.5.18.0051	08/11/16	07/02/17	91
RTOrd - 0011614-61.2016.5.18.0051	08/11/16	16/02/17	100
RTOrd - 0011666-57.2016.5.18.0051	18/11/16	22/02/17	96

Legenda:
Ajuiz. Data do Ajuizamento;
Enc. da Instrução: Data da conclusão para proferir sentença;
Prazo: Quantidade de dias decorridos do ajuizamento até o encerramento da instrução.

PRAZO MÉDIO ENTRE O AJUIZAMENTO E O ENCERRAMENTO DA INSTRUÇÃO - 1ª VARA DO TRABALHO DE ANÁPOLIS

1ª VARA DO TRABALHO DE ANÁPOLIS

ORDINÁRIO

Qtd	Prazo Médio
76	286,32

Nr. Processo	Ajuiz.	nc. Instruçã	Prazo
RTOrd - 0011785-18.2016.5.18.0051	13/12/16	16/02/17	65
RTOrd - 0011787-85.2016.5.18.0051	13/12/16	15/02/17	64
RTOrd - 0011807-76.2016.5.18.0051	19/12/16	01/02/17	44
RTOrd - 0012061-12.2015.5.18.0010	13/04/16	06/02/17	299

Legenda:
Ajuiz. Data do Ajuizamento;
Enc. da Instrução: Data da conclusão para proferir sentença;
Prazo: Quantidade de dias decorridos do ajuizamento até o encerramento da instrução.

PRAZO MÉDIO ENTRE O AJUIZAMENTO E O ENCERRAMENTO DA INSTRUÇÃO - 1ª VARA DO TRABALHO DE ANÁPOLIS

Data do encerramento da instrução entre 1/2/2017 e 28/2/2017 23:59:59

Sem magistrado

ORDINÁRIO

Qtd	Prazo Médio
76	286,32

Nr. Processo	Ajuiz.	nc. Instruçã	Prazo
ACP - 0011572-46.2015.5.18.0051	07/12/15	09/02/17	430
ACP - 0011577-68.2015.5.18.0051	07/12/15	09/02/17	430
ACP - 0011585-45.2015.5.18.0051	08/12/15	22/02/17	442
ET - 0010068-34.2017.5.18.0051	23/01/17	09/02/17	17
RTOrd - 0010034-59.2017.5.18.0051	16/01/17	23/02/17	38
RTOrd - 0010080-48.2017.5.18.0051	26/01/17	20/02/17	25
RTOrd - 0010093-47.2017.5.18.0051	30/01/17	02/02/17	3
RTOrd - 0010097-84.2017.5.18.0051	31/01/17	02/02/17	2
RTOrd - 0010192-51.2016.5.18.0051	02/02/16	01/02/17	365
RTOrd - 0010206-35.2016.5.18.0051	05/02/16	22/02/17	383
RTOrd - 0010217-98.2015.5.18.0051	18/02/15	22/02/17	735
RTOrd - 0010232-33.2016.5.18.0051	12/02/16	08/02/17	362
RTOrd - 0010242-77.2016.5.18.0051	15/02/16	06/02/17	357
RTOrd - 0010260-98.2016.5.18.0051	17/02/16	01/02/17	350
RTOrd - 0010275-67.2016.5.18.0051	19/02/16	02/02/17	349
RTOrd - 0010289-51.2016.5.18.0051	22/02/16	22/02/17	366
RTOrd - 0010305-05.2016.5.18.0051	24/02/16	02/02/17	344
RTOrd - 0010361-38.2016.5.18.0051	05/03/16	08/02/17	340
RTOrd - 0010437-96.2015.5.18.0051	06/04/15	22/02/17	688
RTOrd - 0010464-45.2016.5.18.0051	17/03/16	22/02/17	342
RTOrd - 0010468-82.2016.5.18.0051	18/03/16	08/02/17	327
RTOrd - 0010514-71.2016.5.18.0051	23/03/16	06/02/17	320

Legenda:
Ajuiz. Data do Ajuizamento;
Enc. da Instrução: Data da conclusão para proferir sentença;
Prazo: Quantidade de dias decorridos do ajuizamento até o encerramento da instrução.

PRAZO MÉDIO ENTRE O AJUIZAMENTO E O ENCERRAMENTO DA INSTRUÇÃO - 1ª VARA DO TRABALHO DE ANÁPOLIS

Sem magistrado

ORDINÁRIO

Qtd	Prazo Médio
76	286,32

Nr. Processo	Ajuiz.	nc. Instruçã	Prazo
RTOrd - 0010523-04.2014.5.18.0051	14/05/14	22/02/17	1.015
RTOrd - 0010561-45.2016.5.18.0051	01/04/16	22/02/17	327
RTOrd - 0010616-93.2016.5.18.0051	11/04/16	06/02/17	301
RTOrd - 0010629-92.2016.5.18.0051	12/04/16	23/02/17	317
RTOrd - 0010631-18.2015.5.18.0271	08/03/16	06/02/17	335
RTOrd - 0010656-75.2016.5.18.0051	17/04/16	09/02/17	298
RTOrd - 0010661-97.2016.5.18.0051	18/04/16	23/02/17	311
RTOrd - 0010662-82.2016.5.18.0051	18/04/16	13/02/17	301
RTOrd - 0010697-42.2016.5.18.0051	26/04/16	01/02/17	281
RTOrd - 0010703-49.2016.5.18.0051	27/04/16	13/02/17	292
RTOrd - 0010714-78.2016.5.18.0051	28/04/16	07/02/17	285
RTOrd - 0010764-41.2015.5.18.0051	15/06/15	09/02/17	605
RTOrd - 0010790-05.2016.5.18.0051	11/05/16	08/02/17	273
RTOrd - 0010794-76.2015.5.18.0051	22/06/15	01/02/17	590
RTOrd - 0010834-24.2016.5.18.0051	19/05/16	13/02/17	270
RTOrd - 0010852-45.2016.5.18.0051	24/05/16	09/02/17	261
RTOrd - 0010857-67.2016.5.18.0051	25/05/16	06/02/17	257
RTOrd - 0010876-10.2015.5.18.0051	08/07/15	16/02/17	589
RTOrd - 0010906-11.2016.5.18.0051	08/06/16	21/02/17	258
RTOrd - 0010934-76.2016.5.18.0051	10/06/16	22/02/17	257
RTOrd - 0010940-83.2016.5.18.0051	14/06/16	16/02/17	247
RTOrd - 0010974-58.2016.5.18.0051	21/06/16	01/02/17	225
RTOrd - 0010978-95.2016.5.18.0051	21/06/16	06/02/17	230
RTOrd - 0011126-43.2015.5.18.0051	01/09/15	09/02/17	527
RTOrd - 0011137-38.2016.5.18.0051	28/07/16	21/02/17	208

Legenda:
Ajuiz. Data do Ajuizamento;
Enc. da Instrução: Data da conclusão para proferir sentença;
Prazo: Quantidade de dias decorridos do ajuizamento até o encerramento da instrução.

PRAZO MÉDIO ENTRE O AJUIZAMENTO E O ENCERRAMENTO DA INSTRUÇÃO - 1ª VARA DO TRABALHO DE ANÁPOLIS

Sem magistrado

ORDINÁRIO

Qtd	Prazo Médio
76	286,32

Nr. Processo	Ajuiz.	nc. Instruçã	Prazo
RTOrd - 0011249-41.2015.5.18.0051	25/09/15	09/02/17	503
RTOrd - 0011266-77.2015.5.18.0051	30/09/15	09/02/17	498
RTOrd - 0011296-78.2016.5.18.0051	29/08/16	13/02/17	168
RTOrd - 0011301-03.2016.5.18.0051	30/08/16	21/02/17	175
RTOrd - 0011327-35.2015.5.18.0051	13/10/15	22/02/17	498
RTOrd - 0011335-75.2016.5.18.0051	06/09/16	02/02/17	149
RTOrd - 0011367-11.2015.5.18.0053	19/11/15	21/02/17	460
RTOrd - 0011370-35.2016.5.18.0051	17/09/16	06/02/17	142
RTOrd - 0011406-39.2014.5.18.0054	12/01/15	08/02/17	758
RTOrd - 0011425-83.2016.5.18.0051	28/09/16	16/02/17	141
RTOrd - 0011438-82.2016.5.18.0051	30/09/16	13/02/17	136
RTOrd - 0011450-96.2016.5.18.0051	05/10/16	24/02/17	142
RTOrd - 0011504-62.2016.5.18.0051	18/10/16	16/02/17	121
RTOrd - 0011509-84.2016.5.18.0051	19/10/16	01/02/17	105
RTOrd - 0011524-53.2016.5.18.0051	21/10/16	08/02/17	110
RTOrd - 0011528-27.2015.5.18.0051	28/11/15	16/02/17	446
RTOrd - 0011577-34.2016.5.18.0051	31/10/16	01/02/17	93
RTOrd - 0011581-71.2016.5.18.0051	01/11/16	01/02/17	92
RTOrd - 0011584-26.2016.5.18.0051	01/11/16	01/02/17	92
RTOrd - 0011588-63.2016.5.18.0051	01/11/16	21/02/17	112
RTOrd - 0011590-33.2016.5.18.0051	02/11/16	02/02/17	92
RTOrd - 0011600-77.2016.5.18.0051	07/11/16	08/02/17	93
RTOrd - 0011610-24.2016.5.18.0051	08/11/16	07/02/17	91
RTOrd - 0011614-61.2016.5.18.0051	08/11/16	16/02/17	100
RTOrd - 0011666-57.2016.5.18.0051	18/11/16	22/02/17	96

Legenda:
Ajuiz. Data do Ajuizamento;
Enc. da Instrução: Data da conclusão para proferir sentença;
Prazo: Quantidade de dias decorridos do ajuizamento até o encerramento da instrução.

PRAZO MÉDIO ENTRE O AJUIZAMENTO E O ENCERRAMENTO DA INSTRUÇÃO - 1ª VARA DO TRABALHO DE ANÁPOLIS

Sem magistrado

ORDINÁRIO

Qtd	Prazo Médio
76	286,32

Nr. Processo	Ajuiz.	nc. Instruçã	Prazo
RTOrd - 0011785-18.2016.5.18.0051	13/12/16	16/02/17	65
RTOrd - 0011787-85.2016.5.18.0051	13/12/16	15/02/17	64
RTOrd - 0011807-76.2016.5.18.0051	19/12/16	01/02/17	44
RTOrd - 0012061-12.2015.5.18.0010	13/04/16	06/02/17	299

Legenda:
Ajuiz. Data do Ajuizamento;
Enc. da Instrução: Data da conclusão para proferir sentença;
Prazo: Quantidade de dias decorridos do ajuizamento até o encerramento da instrução.