Conceituação

Tema	Prazos Processuais
Relatórios	Evolução Histórica Comparativo por VT Comparativo por Grupo Por Grupo Por VT Por Processo Por Magistrado
Resumo	Apresenta o prazo médio desde o ajuizamento da ação até o encerramento da instrução.
Descrição	O prazo médio é obtido calculando-se a quantidade de dias decorridos desde o ajuizamento até o encerramento da instrução. Os dados são extraídos baseando-se nos itens do e-Gestão: 267 e 90267 - Do ajuizamento da ação até o encerramento da instrução na fase de conhecimento – rito sumaríssimo; 268 e 90268 – Do ajuizamento da ação até o encerramento da instrução na fase de conhecimento – exceto rito sumaríssimo (ordinário)
Origem da informação	e-Gestão
Critérios e transformações	Coletado do e-Gestão, consolidado, otimizado e classificado para análise.
Análises possíveis	Prazo médio entre o ajuizamento da ação e o encerramento da instrução, detalhado de forma Geral, Por grupo, por VT, Por Processo e Por Magistrado.

EVOLUÇÃO HISTÓRICA DOS PRAZOS PROCESSUAIS ENTRE O AJUIZAMENTO E O ENCERRAMENTO DA INSTRUÇÃO - 2ª VARA DO TRABALHO DE ANÁPOLIS

Data do encerramento da instrução entre 1/2/2017 e 28/2/2017 23:59:59

Rito	Qtd	Prazo Médio
ORDINÁRIO	90	172,9
SUMARÍSSIMO	90	126,31
Total/Média	**180**	**149,61**

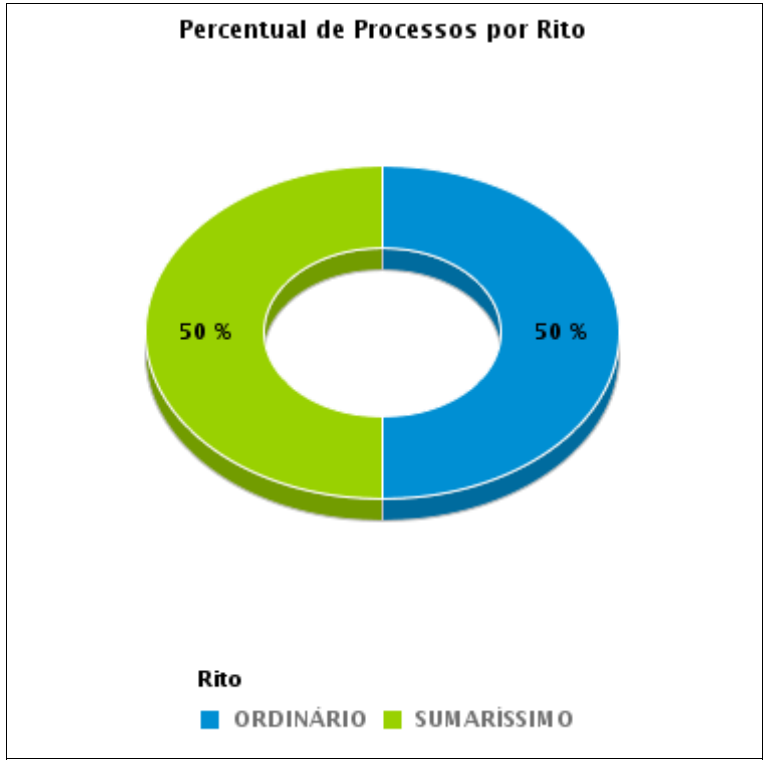

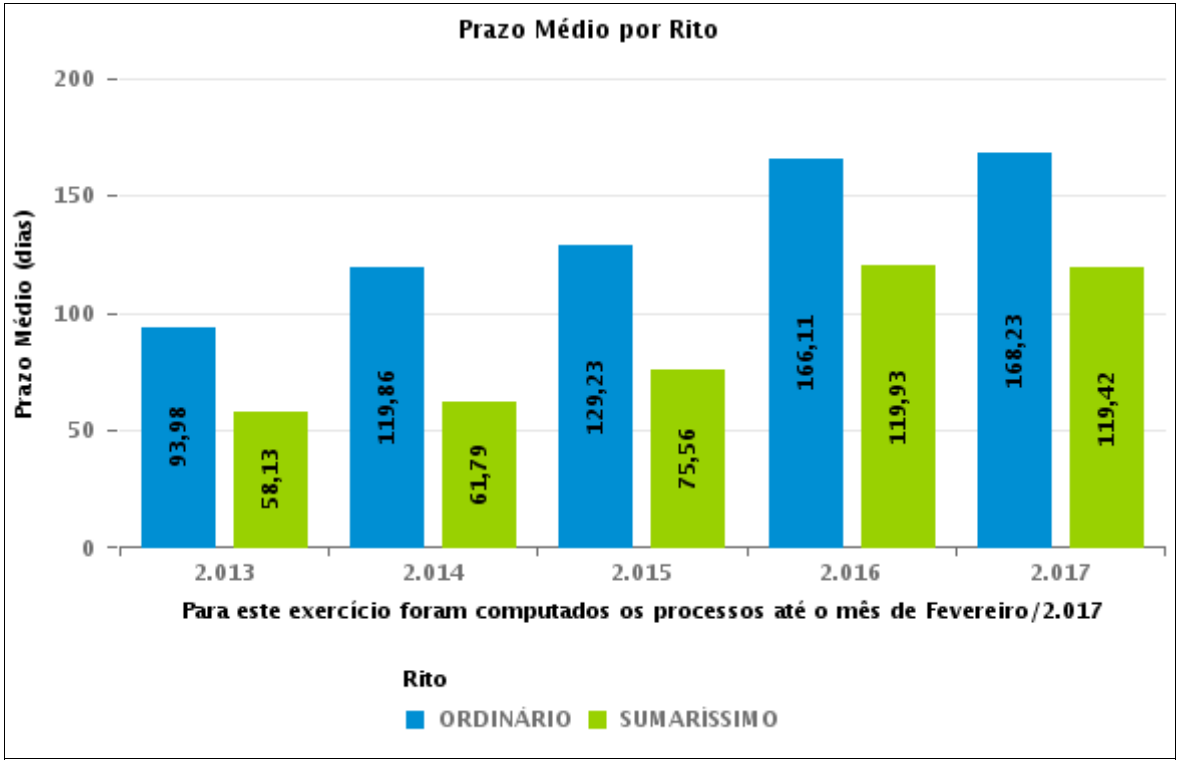

COMPARATIVO DO PRAZO MÉDIO ENTRE O AJUIZAMENTO E O ENCERRAMENTO DA INSTRUÇÃO - 2ª VARA DO TRABALHO DE ANÁPOLIS

Data do encerramento da instrução entre 1/2/2017 e 28/2/2017 23:59:59

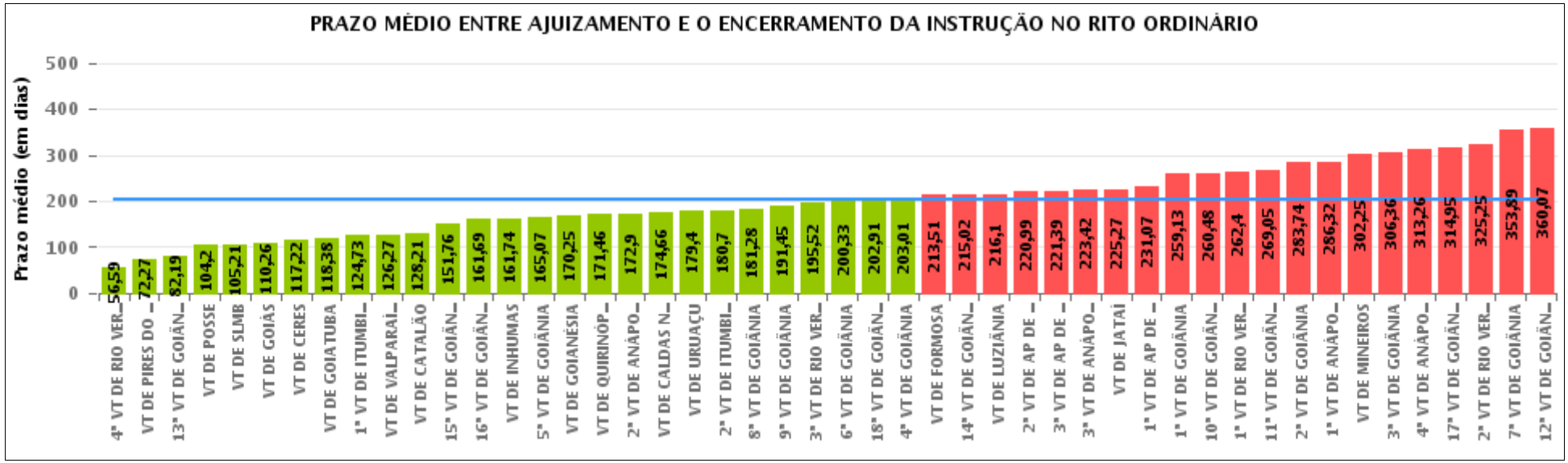

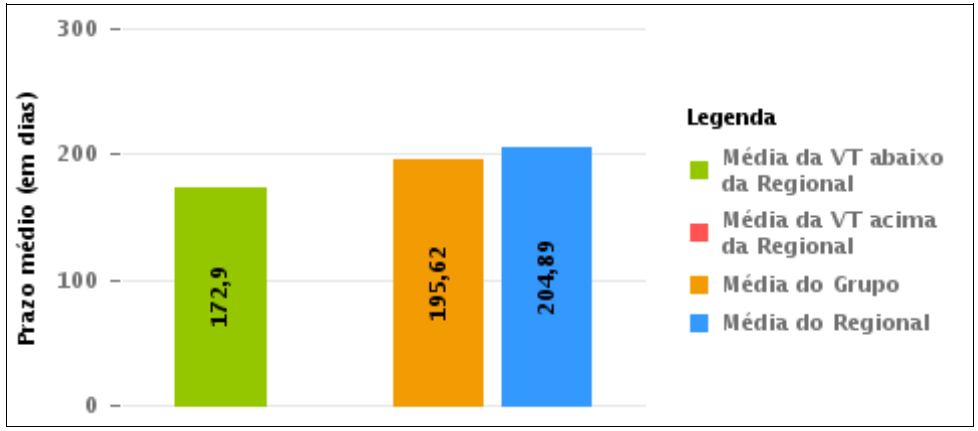

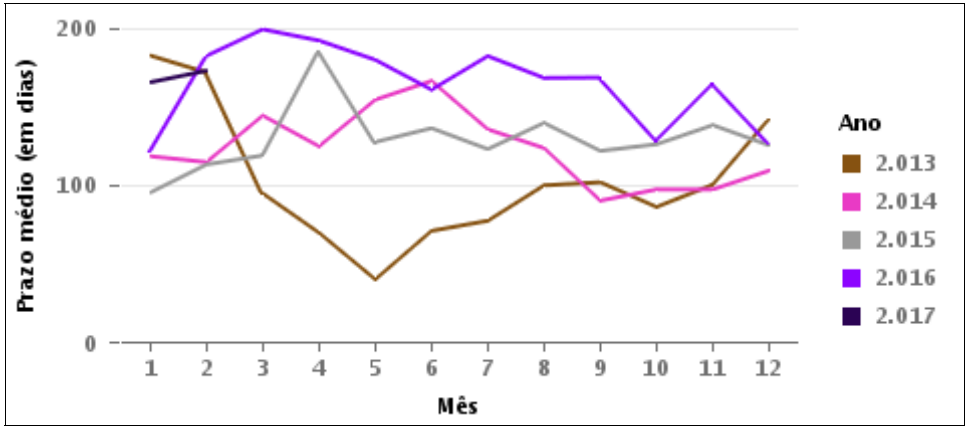

COMPARATIVO DO PRAZO MÉDIO ENTRE O AJUIZAMENTO E O ENCERRAMENTO DA INSTRUÇÃO ENTRE AS VARAS DO GRUPO

Data do encerramento da instrução entre 1/2/2017 e 28/2/2017 23:59:59

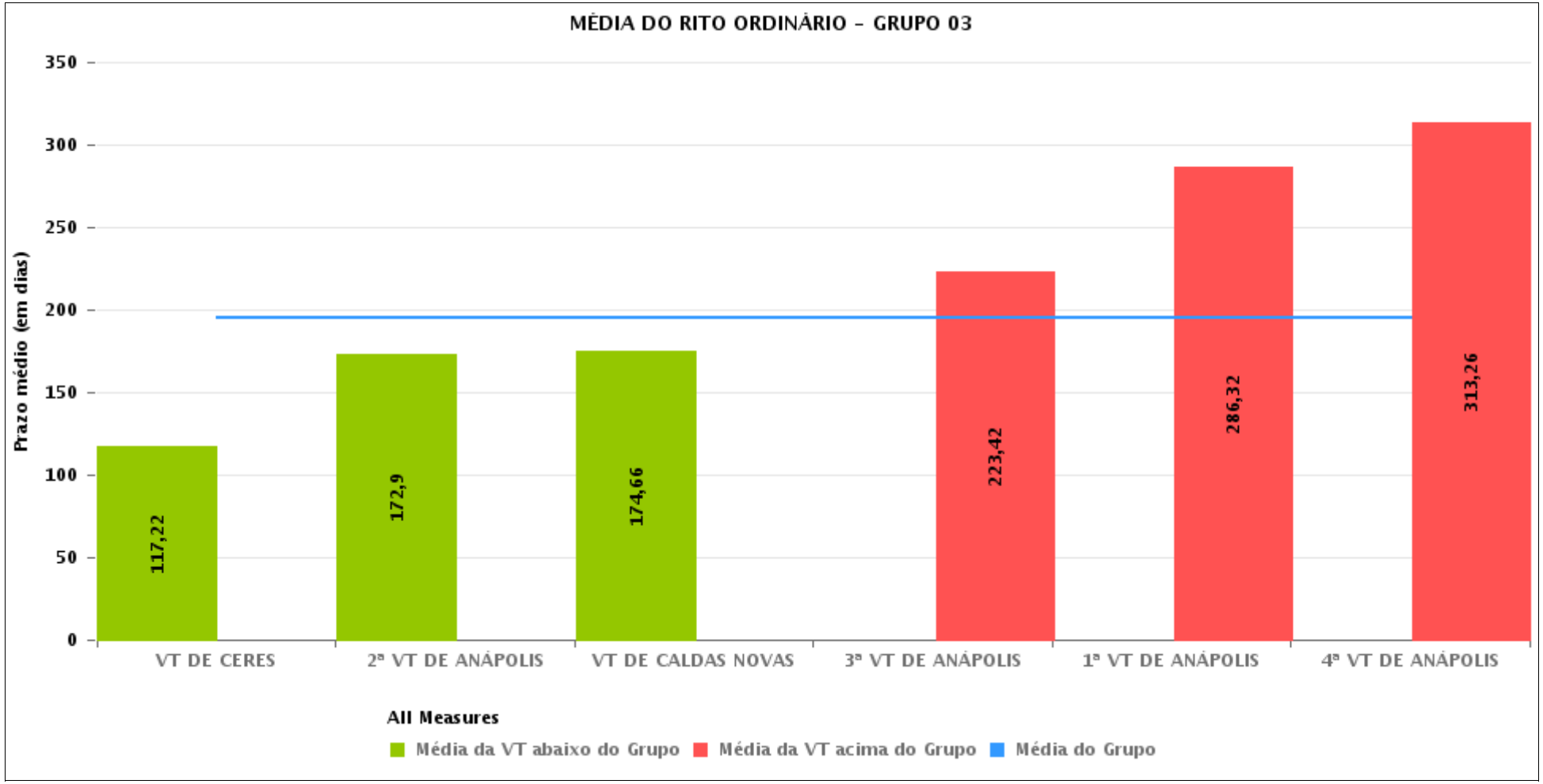

PRAZO MÉDIO ENTRE O AJUIZAMENTO E O ENCERRAMENTO DA INSTRUÇÃO POR GRUPO

Data do encerramento da instrução entre 1/2/2017 e 28/2/2017 23:59:59

Rito	Grupo	Qtd. Processos	Prazo Médio (dias)	Ranking
ORDINÁRIO	GRUPO 01	15	104,2	1°
	GRUPO 02	115	168,07	2°
	GRUPO 04	805	180,91	3°
	GRUPO 03	604	195,62	4°
	GRUPO 05	3.323	213,06	5°
	GRUPO 06	360	214,66	6°

Legenda: # Grupo 01 – Até 750 VT de Posse # Grupo 02 – De 751 a 1000 VT de Formosa VT de Pires do Rio # Grupo 03 – De 1001 a 1500 VT de Ceres 1ª VT de Anápolis 2ª VT de Anápolis 3ª VT de Anápolis 4ª VT de Anápolis VT de Caldas Novas	# Grupo 04 – De 1501 a 2000 VT de Catalão VT de Goiatuba 1ª VT de Itumbiara 2ª VT de Itumbiara VT de Jataí VT de Luziânia VT de Mineiros VT de Quirinópolis # Grupo 05 – De 2001 a 2500 1ª VT de Goiânia 2ª VT de Goiânia 3ª VT de Goiânia 4ª VT de Goiânia 5ª VT de Goiânia 6ª VT de Goiânia 7ª VT de Goiânia	8ª VT de Goiânia 9ª VT de Goiânia 10ª VT de Goiânia 11ª VT de Goiânia 12ª VT de Goiânia 13ª VT de Goiânia 14ª VT de Goiânia 15ª VT de Goiânia 16ª VT de Goiânia 17ª VT de Goiânia 18ª VT de Goiânia VT de Goiás VT de Inhumas 1ª VT de Rio Verde 2ª VT de Rio Verde 3ª VT de Rio Verde 4ª VT de Rio Verde VT de Uruaçu VT de São Luis de Montes Belos VT de Valparaíso de Goiás	#Grupo 06 – A partir de 2500 1ª VT de Aparecida de Goiânia 2ª VT de Aparecida de Goiânia 3ª VT de Aparecida de Goiânia VT de Goianésia

PRAZO MÉDIO ENTRE O AJUIZAMENTO E O ENCERRAMENTO DA INSTRUÇÃO DE TODAS AS VARAS DO TRABALHO

Data do encerramento da instrução entre 1/2/2017 e 28/2/2017 23:59:59

ORDINÁRIO

Qtd. Processos	Prazo Médio (dias)
5.222	204,89

Vara do Trabalho	Qtd Processos	Prazo Médio	Ranking
4ª VARA DO TRABALHO DE RIO VERDE	100	56,59	1°
VARA DO TRABALHO DE PIRES DO RIO	37	72,27	2°
13ª VARA DO TRABALHO DE GOIÂNIA	113	82,19	3°
VARA DO TRABALHO DE POSSE	15	104,2	4°
VARA DO TRABALHO DE SÃO LUIS DE MONTES BELOS	111	105,21	5°
VARA DO TRABALHO DE GOIÁS	93	110,26	6°
VARA DO TRABALHO DE CERES	165	117,22	7°
VARA DO TRABALHO DE GOIATUBA	128	118,38	8°
1ª VARA DO TRABALHO DE ITUMBIARA	102	124,73	9°
VARA DO TRABALHO DE VALPARAÍSO DE GOIÁS	141	126,27	10°
VARA DO TRABALHO DE CATALÃO	106	128,21	11°
15ª VARA DO TRABALHO DE GOIÂNIA	119	151,76	12°
16ª VARA DO TRABALHO DE GOIÂNIA	111	161,69	13°
VARA DO TRABALHO DE INHUMAS	179	161,74	14°
5ª VARA DO TRABALHO DE GOIÂNIA	101	165,07	15°
VARA DO TRABALHO DE GOIANÉSIA	68	170,25	16°
VARA DO TRABALHO DE QUIRINÓPOLIS	79	171,46	17°
2ª VARA DO TRABALHO DE ANÁPOLIS	90	172,9	18°
VARA DO TRABALHO DE CALDAS NOVAS	104	174,66	19°
VARA DO TRABALHO DE URUAÇU	230	179,4	20°
2ª VARA DO TRABALHO DE ITUMBIARA	89	180,7	21°
8ª VARA DO TRABALHO DE GOIÂNIA	112	181,28	22°
9ª VARA DO TRABALHO DE GOIÂNIA	128	191,45	23°
3ª VARA DO TRABALHO DE RIO VERDE	131	195,52	24°
6ª VARA DO TRABALHO DE GOIÂNIA	107	200,33	25°
18ª VARA DO TRABALHO DE GOIÂNIA	108	202,91	26°

PRAZO MÉDIO ENTRE O AJUIZAMENTO E O ENCERRAMENTO DA INSTRUÇÃO DE TODAS AS VARAS DO TRABALHO

ORDINÁRIO

Qtd. Processos	Prazo Médio (dias)
5.222	204,89

Vara do Trabalho	Qtd Processos	Prazo Médio	Ranking
4ª VARA DO TRABALHO DE GOIÂNIA	84	203,01	27°
VARA DO TRABALHO DE FORMOSA	78	213,51	28°
14ª VARA DO TRABALHO DE GOIÂNIA	127	215,02	29°
VARA DO TRABALHO DE LUZIÂNIA	122	216,1	30°
2ª VARA DO TRABALHO DE APARECIDA DE GOIÂNIA	103	220,99	31°
3ª VARA DO TRABALHO DE APARECIDA DE GOIÂNIA	76	221,39	32°
3ª VARA DO TRABALHO DE ANÁPOLIS	107	223,42	33°
VARA DO TRABALHO DE JATAÍ	77	225,27	34°
1ª VARA DO TRABALHO DE APARECIDA DE GOIÂNIA	113	231,07	35°
1ª VARA DO TRABALHO DE GOIÂNIA	125	259,13	36°
10ª VARA DO TRABALHO DE GOIÂNIA	125	260,48	37°
1ª VARA DO TRABALHO DE RIO VERDE	136	262,4	38°
11ª VARA DO TRABALHO DE GOIÂNIA	104	269,05	39°
2ª VARA DO TRABALHO DE GOIÂNIA	94	283,74	40°
1ª VARA DO TRABALHO DE ANÁPOLIS	76	286,32	41°
VARA DO TRABALHO DE MINEIROS	102	302,25	42°
3ª VARA DO TRABALHO DE GOIÂNIA	70	306,36	43°
4ª VARA DO TRABALHO DE ANÁPOLIS	62	313,26	44°
17ª VARA DO TRABALHO DE GOIÂNIA	95	314,95	45°
2ª VARA DO TRABALHO DE RIO VERDE	174	325,25	46°
7ª VARA DO TRABALHO DE GOIÂNIA	126	353,89	47°
12ª VARA DO TRABALHO DE GOIÂNIA	179	360,07	48°

PRAZO MÉDIO ENTRE O AJUIZAMENTO E O ENCERRAMENTO DA INSTRUÇÃO - 2ª VARA DO TRABALHO DE ANÁPOLIS

Data do encerramento da instrução entre 1/2/2017 e 28/2/2017 23:59:59

2ª VARA DO TRABALHO DE ANÁPOLIS

ORDINÁRIO

Qtd	Prazo Médio
75	172,9

Nr. Processo	Ajuiz.	nc. Instruçã	Prazo
ACP - 0011415-70.2015.5.18.0052	14/12/16	10/02/17	58
ACP - 0011496-19.2015.5.18.0052	08/12/15	02/02/17	422
ConPag - 0011214-44.2016.5.18.0052	15/09/16	02/02/17	140
ConPag - 0011235-20.2016.5.18.0052	21/09/16	06/02/17	138
ConPag - 0011280-24.2016.5.18.0052	30/09/16	04/02/17	127
ConPag - 0011456-03.2016.5.18.0052	08/11/16	20/02/17	104
ConPag - 0011460-40.2016.5.18.0052	09/11/16	08/02/17	91
ET - 0010188-74.2017.5.18.0052	20/02/17	23/02/17	3
ET - 0011332-20.2016.5.18.0052	14/10/16	23/02/17	132
Pet - 0011257-78.2016.5.18.0052	26/09/16	13/02/17	140
ResAut - 0011654-40.2016.5.18.0052	27/12/16	17/02/17	52
RTAlç - 0011540-04.2016.5.18.0052	23/11/16	22/02/17	91
RTOrd - 0010001-03.2016.5.18.0052	03/01/16	20/02/17	414
RTOrd - 0010034-56.2017.5.18.0052	17/01/17	22/02/17	36
RTOrd - 0010066-61.2017.5.18.0052	24/01/17	06/02/17	13
RTOrd - 0010096-96.2017.5.18.0052	31/01/17	16/02/17	16
RTOrd - 0010102-37.2016.5.18.0053	03/10/16	14/02/17	134
RTOrd - 0010107-28.2017.5.18.0052	01/02/17	09/02/17	8
RTOrd - 0010405-25.2014.5.18.0052	09/04/14	21/02/17	1.049
RTOrd - 0010463-91.2015.5.18.0052	09/09/15	20/02/17	530
RTOrd - 0010586-55.2016.5.18.0052	07/04/16	16/02/17	315
RTOrd - 0010586-55.2016.5.18.0052	07/04/16	17/02/17	316

Legenda:
Ajuiz. Data do Ajuizamento;
Enc. da Instrução: Data da conclusão para proferir sentença;
Prazo: Quantidade de dias decorridos do ajuizamento até o encerramento da instrução.

PRAZO MÉDIO ENTRE O AJUIZAMENTO E O ENCERRAMENTO DA INSTRUÇÃO - 2ª VARA DO TRABALHO DE ANÁPOLIS

2ª VARA DO TRABALHO DE ANÁPOLIS

ORDINÁRIO

Qtd	Prazo Médio
75	172,9

Nr. Processo	Ajuiz.	nc. Instruçã	Prazo
RTOrd - 0010586-55.2016.5.18.0052	07/04/16	21/02/17	320
RTOrd - 0010604-76.2016.5.18.0052	20/04/16	10/02/17	296
RTOrd - 0010604-76.2016.5.18.0052	20/04/16	13/02/17	299
RTOrd - 0010678-33.2016.5.18.0052	17/05/16	21/02/17	280
RTOrd - 0010759-79.2016.5.18.0052	06/06/16	03/02/17	242
RTOrd - 0010805-68.2016.5.18.0052	15/06/16	01/02/17	231
RTOrd - 0010847-54.2015.5.18.0052	23/07/15	14/02/17	572
RTOrd - 0010847-54.2015.5.18.0052	23/07/15	20/02/17	578
RTOrd - 0010918-22.2016.5.18.0052	07/07/16	21/02/17	229
RTOrd - 0010982-32.2016.5.18.0052	25/07/16	02/02/17	192
RTOrd - 0011017-89.2016.5.18.0052	02/08/16	02/02/17	184
RTOrd - 0011036-95.2016.5.18.0052	05/08/16	01/02/17	180
RTOrd - 0011105-30.2016.5.18.0052	23/08/16	02/02/17	163
RTOrd - 0011117-38.2016.5.18.0054	21/07/16	08/02/17	202
RTOrd - 0011117-38.2016.5.18.0054	21/07/16	10/02/17	204
RTOrd - 0011120-96.2016.5.18.0052	24/08/16	03/02/17	163
RTOrd - 0011173-77.2016.5.18.0052	04/09/16	09/02/17	158
RTOrd - 0011173-77.2016.5.18.0052	04/09/16	10/02/17	159
RTOrd - 0011174-56.2016.5.18.0054	27/07/16	01/02/17	189
RTOrd - 0011174-56.2016.5.18.0054	27/07/16	08/02/17	196
RTOrd - 0011185-91.2016.5.18.0052	06/09/16	20/02/17	167
RTOrd - 0011198-90.2016.5.18.0052	13/09/16	12/02/17	152
RTOrd - 0011198-90.2016.5.18.0052	13/09/16	20/02/17	160
RTOrd - 0011241-27.2016.5.18.0052	22/09/16	15/02/17	146
RTOrd - 0011247-34.2016.5.18.0052	22/09/16	09/02/17	140

Legenda:
Ajuiz. Data do Ajuizamento;
Enc. da Instrução: Data da conclusão para proferir sentença;
Prazo: Quantidade de dias decorridos do ajuizamento até o encerramento da instrução.

PRAZO MÉDIO ENTRE O AJUIZAMENTO E O ENCERRAMENTO DA INSTRUÇÃO - 2ª VARA DO TRABALHO DE ANÁPOLIS

2ª VARA DO TRABALHO DE ANÁPOLIS

ORDINÁRIO

Qtd	Prazo Médio
75	172,9

Nr. Processo	Ajuiz.	nc. Instruçã	Prazo
RTOrd - 0011247-34.2016.5.18.0052	22/09/16	13/02/17	144
RTOrd - 0011248-13.2016.5.18.0054	15/08/16	09/02/17	178
RTOrd - 0011249-04.2016.5.18.0052	23/09/16	22/02/17	152
RTOrd - 0011263-85.2016.5.18.0052	27/09/16	21/02/17	147
RTOrd - 0011269-92.2016.5.18.0052	28/09/16	16/02/17	141
RTOrd - 0011269-92.2016.5.18.0052	28/09/16	21/02/17	146
RTOrd - 0011272-47.2016.5.18.0052	28/09/16	13/02/17	138
RTOrd - 0011298-45.2016.5.18.0052	05/10/16	15/02/17	133
RTOrd - 0011302-82.2016.5.18.0052	06/10/16	20/02/17	137
RTOrd - 0011307-07.2016.5.18.0052	07/10/16	16/02/17	132
RTOrd - 0011317-51.2016.5.18.0052	10/10/16	16/02/17	129
RTOrd - 0011318-36.2016.5.18.0052	11/10/16	20/02/17	132
RTOrd - 0011328-17.2015.5.18.0052	13/11/15	15/02/17	460
RTOrd - 0011347-86.2016.5.18.0052	19/10/16	10/02/17	114
RTOrd - 0011352-11.2016.5.18.0052	19/10/16	02/02/17	106
RTOrd - 0011357-33.2016.5.18.0052	20/10/16	06/02/17	109
RTOrd - 0011357-33.2016.5.18.0052	20/10/16	17/02/17	120
RTOrd - 0011365-10.2016.5.18.0052	21/10/16	09/02/17	111
RTOrd - 0011371-17.2016.5.18.0052	22/10/16	09/02/17	110
RTOrd - 0011371-17.2016.5.18.0052	22/10/16	13/02/17	114
RTOrd - 0011398-97.2016.5.18.0052	26/10/16	09/02/17	106
RTOrd - 0011398-97.2016.5.18.0052	26/10/16	15/02/17	112
RTOrd - 0011423-13.2016.5.18.0052	31/10/16	02/02/17	94
RTOrd - 0011441-34.2016.5.18.0052	04/11/16	09/02/17	97
RTOrd - 0011441-34.2016.5.18.0052	04/11/16	12/02/17	100

Legenda:
Ajuiz. Data do Ajuizamento;
Enc. da Instrução: Data da conclusão para proferir sentença;
Prazo: Quantidade de dias decorridos do ajuizamento até o encerramento da instrução.

PRAZO MÉDIO ENTRE O AJUIZAMENTO E O ENCERRAMENTO DA INSTRUÇÃO - 2ª VARA DO TRABALHO DE ANÁPOLIS

2ª VARA DO TRABALHO DE ANÁPOLIS

ORDINÁRIO

Qtd	Prazo Médio
75	172,9

Nr. Processo	Ajuiz.	nc. Instruçã	Prazo
RTOrd - 0011445-71.2016.5.18.0052	07/11/16	06/02/17	91
RTOrd - 0011447-41.2016.5.18.0052	07/11/16	22/02/17	107
RTOrd - 0011450-93.2016.5.18.0052	07/11/16	07/02/17	92
RTOrd - 0011454-33.2016.5.18.0052	08/11/16	23/02/17	107
RTOrd - 0011463-92.2016.5.18.0052	09/11/16	02/02/17	85
RTOrd - 0011463-92.2016.5.18.0052	09/11/16	03/02/17	86
RTOrd - 0011475-09.2016.5.18.0052	11/11/16	08/02/17	89
RTOrd - 0011478-61.2016.5.18.0052	11/11/16	09/02/17	90
RTOrd - 0011479-46.2016.5.18.0052	11/11/16	17/02/17	98
RTOrd - 0011530-57.2016.5.18.0052	22/11/16	13/02/17	83
RTOrd - 0011542-71.2016.5.18.0052	23/11/16	21/02/17	90
RTOrd - 0011543-56.2016.5.18.0052	24/11/16	21/02/17	89
RTOrd - 0011546-11.2016.5.18.0052	24/11/16	22/02/17	90
RTOrd - 0011547-93.2016.5.18.0052	24/11/16	22/02/17	90
RTOrd - 0011550-48.2016.5.18.0052	25/11/16	22/02/17	89
RTOrd - 0011561-77.2016.5.18.0052	28/11/16	23/02/17	87
RTOrd - 0011632-82.2016.5.18.0051	17/11/16	16/02/17	91
RTOrd - 0011664-21.2015.5.18.0052	30/12/15	16/02/17	414

Legenda:
Ajuiz. Data do Ajuizamento;
Enc. da Instrução: Data da conclusão para proferir sentença;
Prazo: Quantidade de dias decorridos do ajuizamento até o encerramento da instrução.

PRAZO MÉDIO ENTRE O AJUIZAMENTO E O ENCERRAMENTO DA INSTRUÇÃO - 2ª VARA DO TRABALHO DE ANÁPOLIS

Data do encerramento da instrução entre 1/2/2017 e 28/2/2017 23:59:59

Sem magistrado

ORDINÁRIO

Qtd	Prazo Médio
75	172,9

Nr. Processo	Ajuiz.	nc. Instruçã	Prazo
ACP - 0011415-70.2015.5.18.0052	14/12/16	10/02/17	58
ACP - 0011496-19.2015.5.18.0052	08/12/15	02/02/17	422
ConPag - 0011214-44.2016.5.18.0052	15/09/16	02/02/17	140
ConPag - 0011235-20.2016.5.18.0052	21/09/16	06/02/17	138
ConPag - 0011280-24.2016.5.18.0052	30/09/16	04/02/17	127
ConPag - 0011456-03.2016.5.18.0052	08/11/16	20/02/17	104
ConPag - 0011460-40.2016.5.18.0052	09/11/16	08/02/17	91
ET - 0010188-74.2017.5.18.0052	20/02/17	23/02/17	3
ET - 0011332-20.2016.5.18.0052	14/10/16	23/02/17	132
Pet - 0011257-78.2016.5.18.0052	26/09/16	13/02/17	140
ResAut - 0011654-40.2016.5.18.0052	27/12/16	17/02/17	52
RTAlç - 0011540-04.2016.5.18.0052	23/11/16	22/02/17	91
RTOrd - 0010001-03.2016.5.18.0052	03/01/16	20/02/17	414
RTOrd - 0010034-56.2017.5.18.0052	17/01/17	22/02/17	36
RTOrd - 0010066-61.2017.5.18.0052	24/01/17	06/02/17	13
RTOrd - 0010096-96.2017.5.18.0052	31/01/17	16/02/17	16
RTOrd - 0010102-37.2016.5.18.0053	03/10/16	14/02/17	134
RTOrd - 0010107-28.2017.5.18.0052	01/02/17	09/02/17	8
RTOrd - 0010405-25.2014.5.18.0052	09/04/14	21/02/17	1.049
RTOrd - 0010463-91.2015.5.18.0052	09/09/15	20/02/17	530
RTOrd - 0010586-55.2016.5.18.0052	07/04/16	16/02/17	315
RTOrd - 0010586-55.2016.5.18.0052	07/04/16	17/02/17	316

Legenda:
Ajuiz. Data do Ajuizamento;
Enc. da Instrução: Data da conclusão para proferir sentença;
Prazo: Quantidade de dias decorridos do ajuizamento até o encerramento da instrução.

PRAZO MÉDIO ENTRE O AJUIZAMENTO E O ENCERRAMENTO DA INSTRUÇÃO - 2ª VARA DO TRABALHO DE ANÁPOLIS

Sem magistrado

ORDINÁRIO

Qtd	Prazo Médio
75	172,9

Nr. Processo	Ajuiz.	nc. Instruçã	Prazo
RTOrd - 0010586-55.2016.5.18.0052	07/04/16	21/02/17	320
RTOrd - 0010604-76.2016.5.18.0052	20/04/16	10/02/17	296
RTOrd - 0010604-76.2016.5.18.0052	20/04/16	13/02/17	299
RTOrd - 0010678-33.2016.5.18.0052	17/05/16	21/02/17	280
RTOrd - 0010759-79.2016.5.18.0052	06/06/16	03/02/17	242
RTOrd - 0010805-68.2016.5.18.0052	15/06/16	01/02/17	231
RTOrd - 0010847-54.2015.5.18.0052	23/07/15	14/02/17	572
RTOrd - 0010847-54.2015.5.18.0052	23/07/15	20/02/17	578
RTOrd - 0010918-22.2016.5.18.0052	07/07/16	21/02/17	229
RTOrd - 0010982-32.2016.5.18.0052	25/07/16	02/02/17	192
RTOrd - 0011017-89.2016.5.18.0052	02/08/16	02/02/17	184
RTOrd - 0011036-95.2016.5.18.0052	05/08/16	01/02/17	180
RTOrd - 0011105-30.2016.5.18.0052	23/08/16	02/02/17	163
RTOrd - 0011117-38.2016.5.18.0054	21/07/16	08/02/17	202
RTOrd - 0011117-38.2016.5.18.0054	21/07/16	10/02/17	204
RTOrd - 0011120-96.2016.5.18.0052	24/08/16	03/02/17	163
RTOrd - 0011173-77.2016.5.18.0052	04/09/16	09/02/17	158
RTOrd - 0011173-77.2016.5.18.0052	04/09/16	10/02/17	159
RTOrd - 0011174-56.2016.5.18.0054	27/07/16	01/02/17	189
RTOrd - 0011174-56.2016.5.18.0054	27/07/16	08/02/17	196
RTOrd - 0011185-91.2016.5.18.0052	06/09/16	20/02/17	167
RTOrd - 0011198-90.2016.5.18.0052	13/09/16	12/02/17	152
RTOrd - 0011198-90.2016.5.18.0052	13/09/16	20/02/17	160
RTOrd - 0011241-27.2016.5.18.0052	22/09/16	15/02/17	146
RTOrd - 0011247-34.2016.5.18.0052	22/09/16	09/02/17	140

Legenda:
Ajuiz. Data do Ajuizamento;
Enc. da Instrução: Data da conclusão para proferir sentença;
Prazo: Quantidade de dias decorridos do ajuizamento até o encerramento da instrução.

PRAZO MÉDIO ENTRE O AJUIZAMENTO E O ENCERRAMENTO DA INSTRUÇÃO - 2ª VARA DO TRABALHO DE ANÁPOLIS

Sem magistrado

ORDINÁRIO

Qtd	Prazo Médio
75	172,9

Nr. Processo	Ajuiz.	nc. Instruçã	Prazo
RTOrd - 0011247-34.2016.5.18.0052	22/09/16	13/02/17	144
RTOrd - 0011248-13.2016.5.18.0054	15/08/16	09/02/17	178
RTOrd - 0011249-04.2016.5.18.0052	23/09/16	22/02/17	152
RTOrd - 0011263-85.2016.5.18.0052	27/09/16	21/02/17	147
RTOrd - 0011269-92.2016.5.18.0052	28/09/16	16/02/17	141
RTOrd - 0011269-92.2016.5.18.0052	28/09/16	21/02/17	146
RTOrd - 0011272-47.2016.5.18.0052	28/09/16	13/02/17	138
RTOrd - 0011298-45.2016.5.18.0052	05/10/16	15/02/17	133
RTOrd - 0011302-82.2016.5.18.0052	06/10/16	20/02/17	137
RTOrd - 0011307-07.2016.5.18.0052	07/10/16	16/02/17	132
RTOrd - 0011317-51.2016.5.18.0052	10/10/16	16/02/17	129
RTOrd - 0011318-36.2016.5.18.0052	11/10/16	20/02/17	132
RTOrd - 0011328-17.2015.5.18.0052	13/11/15	15/02/17	460
RTOrd - 0011347-86.2016.5.18.0052	19/10/16	10/02/17	114
RTOrd - 0011352-11.2016.5.18.0052	19/10/16	02/02/17	106
RTOrd - 0011357-33.2016.5.18.0052	20/10/16	06/02/17	109
RTOrd - 0011357-33.2016.5.18.0052	20/10/16	17/02/17	120
RTOrd - 0011365-10.2016.5.18.0052	21/10/16	09/02/17	111
RTOrd - 0011371-17.2016.5.18.0052	22/10/16	09/02/17	110
RTOrd - 0011371-17.2016.5.18.0052	22/10/16	13/02/17	114
RTOrd - 0011398-97.2016.5.18.0052	26/10/16	09/02/17	106
RTOrd - 0011398-97.2016.5.18.0052	26/10/16	15/02/17	112
RTOrd - 0011423-13.2016.5.18.0052	31/10/16	02/02/17	94
RTOrd - 0011441-34.2016.5.18.0052	04/11/16	09/02/17	97
RTOrd - 0011441-34.2016.5.18.0052	04/11/16	12/02/17	100

Legenda:
Ajuiz. Data do Ajuizamento;
Enc. da Instrução: Data da conclusão para proferir sentença;
Prazo: Quantidade de dias decorridos do ajuizamento até o encerramento da instrução.

PRAZO MÉDIO ENTRE O AJUIZAMENTO E O ENCERRAMENTO DA INSTRUÇÃO - 2ª VARA DO TRABALHO DE ANÁPOLIS

Sem magistrado

ORDINÁRIO

Qtd	Prazo Médio
75	172,9

Nr. Processo	Ajuiz.	nc. Instruçã	Prazo
RTOrd - 0011445-71.2016.5.18.0052	07/11/16	06/02/17	91
RTOrd - 0011447-41.2016.5.18.0052	07/11/16	22/02/17	107
RTOrd - 0011450-93.2016.5.18.0052	07/11/16	07/02/17	92
RTOrd - 0011454-33.2016.5.18.0052	08/11/16	23/02/17	107
RTOrd - 0011463-92.2016.5.18.0052	09/11/16	02/02/17	85
RTOrd - 0011463-92.2016.5.18.0052	09/11/16	03/02/17	86
RTOrd - 0011475-09.2016.5.18.0052	11/11/16	08/02/17	89
RTOrd - 0011478-61.2016.5.18.0052	11/11/16	09/02/17	90
RTOrd - 0011479-46.2016.5.18.0052	11/11/16	17/02/17	98
RTOrd - 0011530-57.2016.5.18.0052	22/11/16	13/02/17	83
RTOrd - 0011542-71.2016.5.18.0052	23/11/16	21/02/17	90
RTOrd - 0011543-56.2016.5.18.0052	24/11/16	21/02/17	89
RTOrd - 0011546-11.2016.5.18.0052	24/11/16	22/02/17	90
RTOrd - 0011547-93.2016.5.18.0052	24/11/16	22/02/17	90
RTOrd - 0011550-48.2016.5.18.0052	25/11/16	22/02/17	89
RTOrd - 0011561-77.2016.5.18.0052	28/11/16	23/02/17	87
RTOrd - 0011632-82.2016.5.18.0051	17/11/16	16/02/17	91
RTOrd - 0011664-21.2015.5.18.0052	30/12/15	16/02/17	414

Legenda:
Ajuiz. Data do Ajuizamento;
Enc. da Instrução: Data da conclusão para proferir sentença;
Prazo: Quantidade de dias decorridos do ajuizamento até o encerramento da instrução.