

## Conceituação

| Tema                              | Prazos Processuais   |
|-----------------------------------|--|
| <b>Relatórios</b>                 | Evolução Histórica<br>Comparativo por VT<br>Comparativo por Grupo<br>Por Grupo<br>Por VT<br>Por Processo<br>Por Magistrado   |
| <b>Resumo</b>                     | Apresenta o prazo médio desde o concluso para proferir sentença até a prolação da sentença.  |
| <b>Descrição</b>                  | O prazo médio é obtido calculando-se a quantidade de dias decorridos desde o movimento de Concluso para Proferir Sentença até a Prolação da Sentença. Os dados são extraídos baseando-se nos itens do e-Gestão:<br><br>269 e 90269 - Do Concluso para Proferir Sentença até a Prolação da Sentença na fase de conhecimento – rito sumaríssimo;<br><br>270 e 90270 – Do Concluso para Proferir Sentença até a Prolação da Sentença na fase de conhecimento– rito exceto sumaríssimo (ordinário) |
| <b>Origem da informação</b>       | e-Gestão   |
| <b>Critérios e transformações</b> | Coletado do e-Gestão, consolidado, otimizado e classificado para análise.  |
| <b>Análises possíveis</b>         | Prazo médio entre o concluso para proferir sentença e a prolação da sentença, detalhado de forma Geral, Por grupo, por VT, Por Processo e Por Magistrado.  |



## EVOLUÇÃO HISTÓRICA DOS PRAZOS PROCESSUAIS ENTRE O CONCLUSO PARA PROFERIR SENTENÇA E A PROLAÇÃO DA SENTENÇA - VARA DO TRABALHO DE CATALÃO

Data da sentença entre 1/2/2017 e 28/2/2017 23:59:59

| Rito               | Qtd       | Prazo Médio |
|--------------------|-----------|-------------|
| ORDINÁRIO          | 48        | 8,4         |
| SUMARÍSSIMO        | 46        | 5,02        |
| <b>Total/Média</b> | <b>94</b> | <b>6,74</b> |

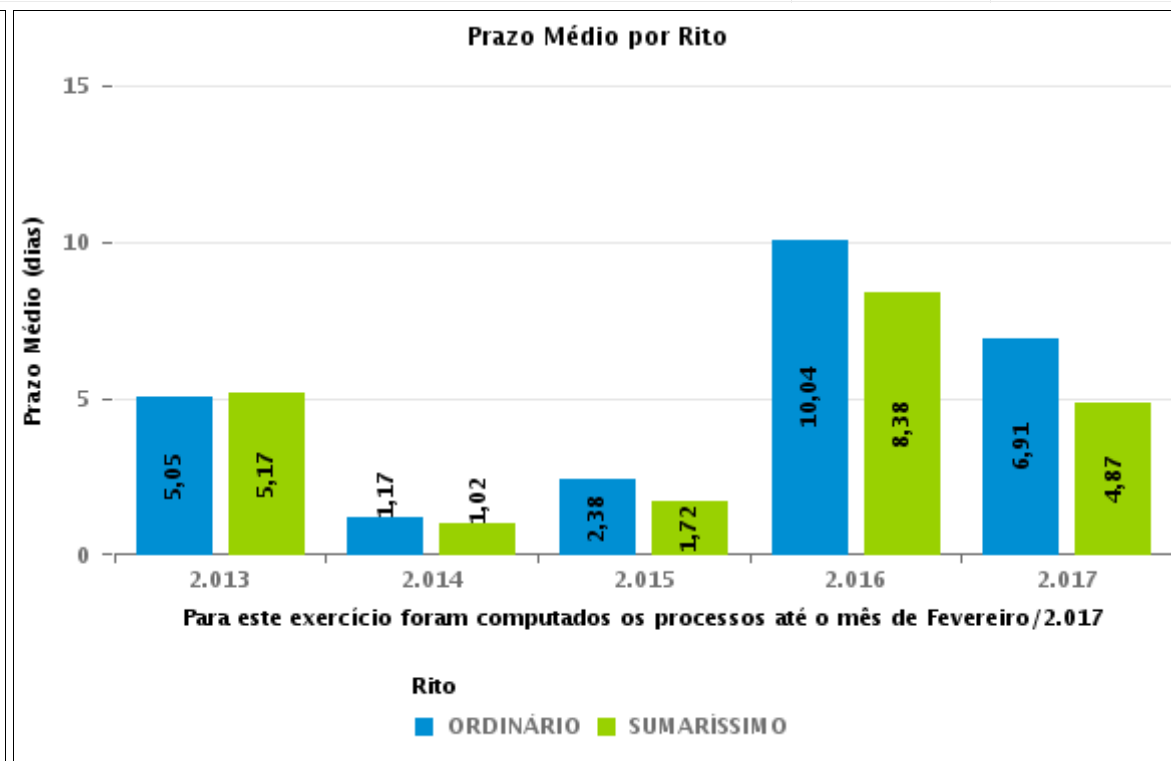
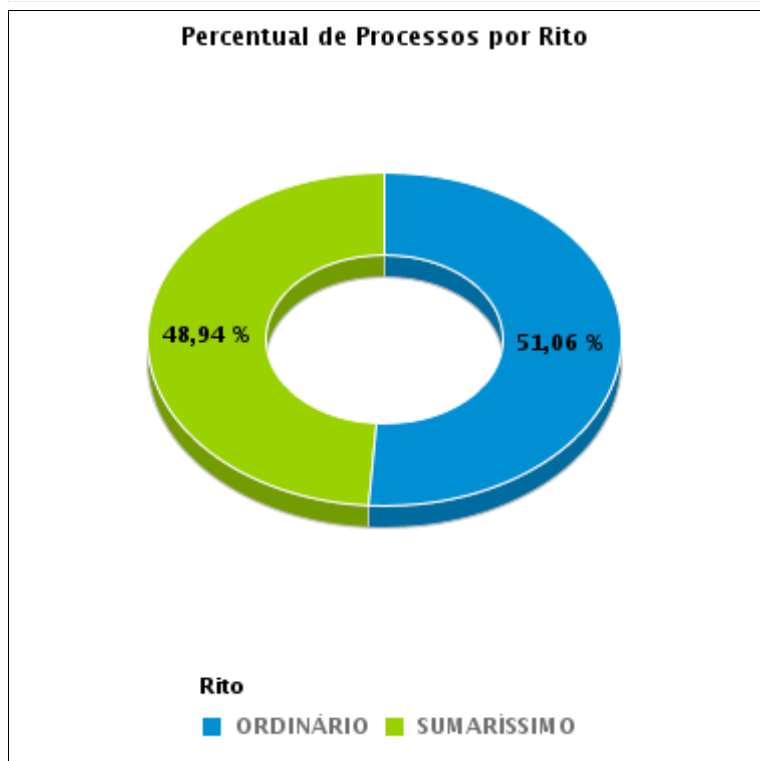

## COMPARATIVO DO PRAZO MÉDIO ENTRE O CONCLUSO PARA PROFERIR SENTENÇA E A PROLAÇÃO DA SENTENÇA - VARA DO TRABALHO DE CATALÃO

Data da sentença entre 1/2/2017 e 28/2/2017 23:59:59

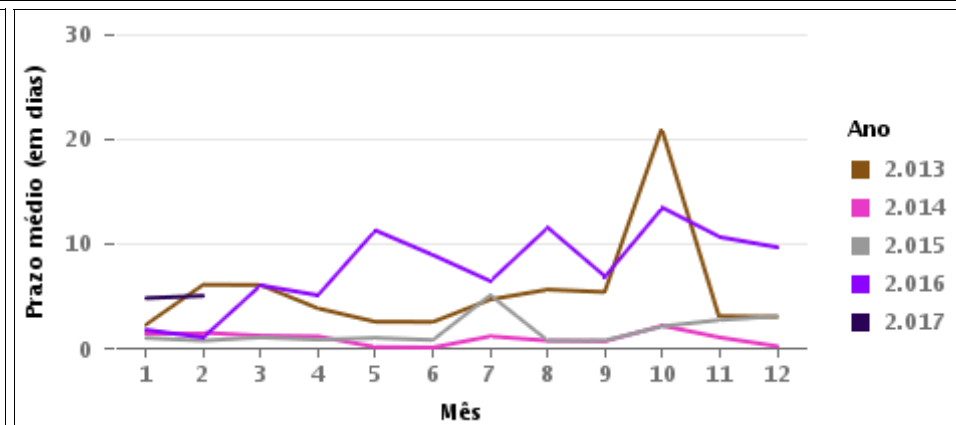
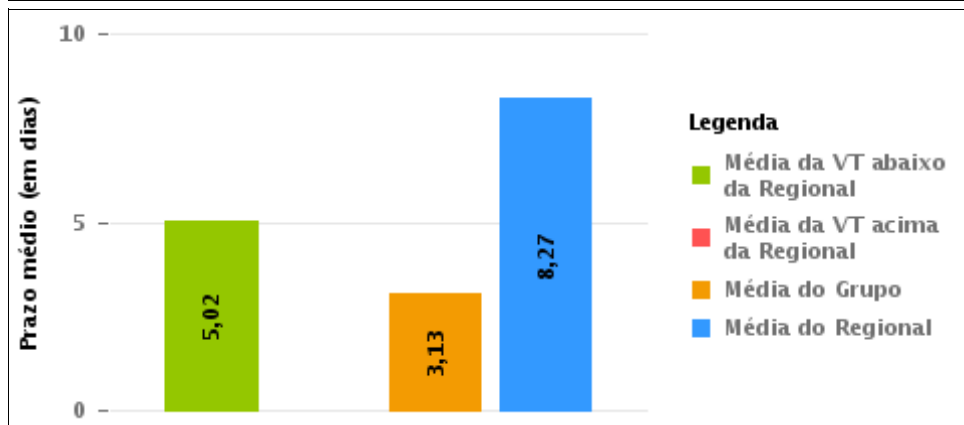
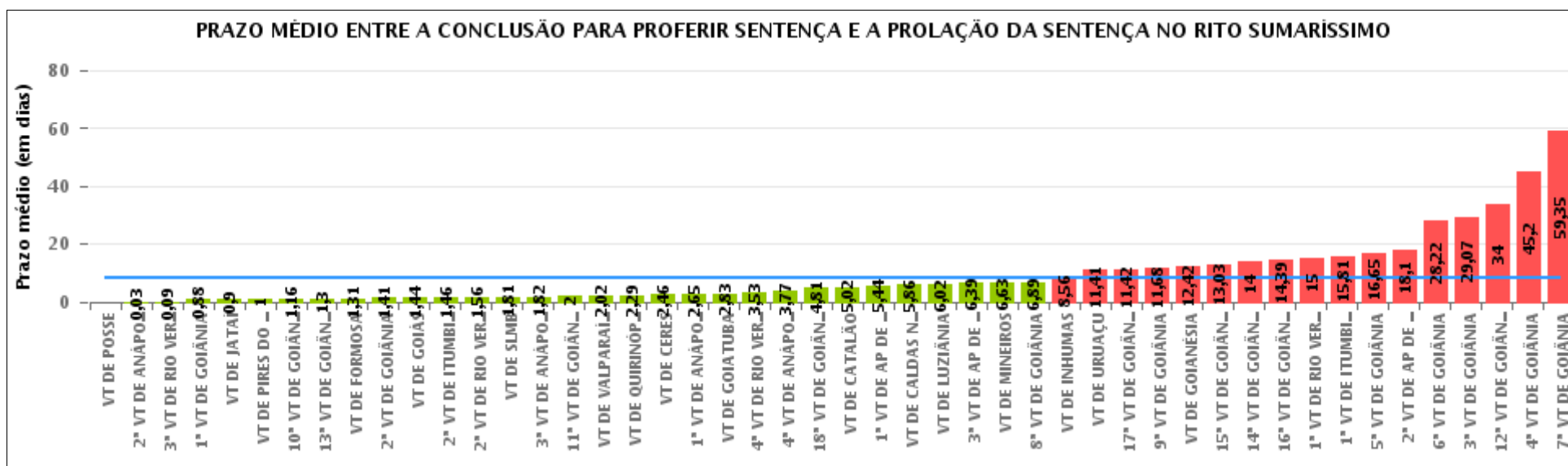



## COMPARATIVO DO PRAZO MÉDIO ENTRE O CONCLUSO PARA PROFERIR SENTENÇA E A PROLAÇÃO DA SENTENÇA ENTRE AS VARAS DO GRUPO

Data da sentença entre 1/2/2017 e 28/2/2017 23:59:59

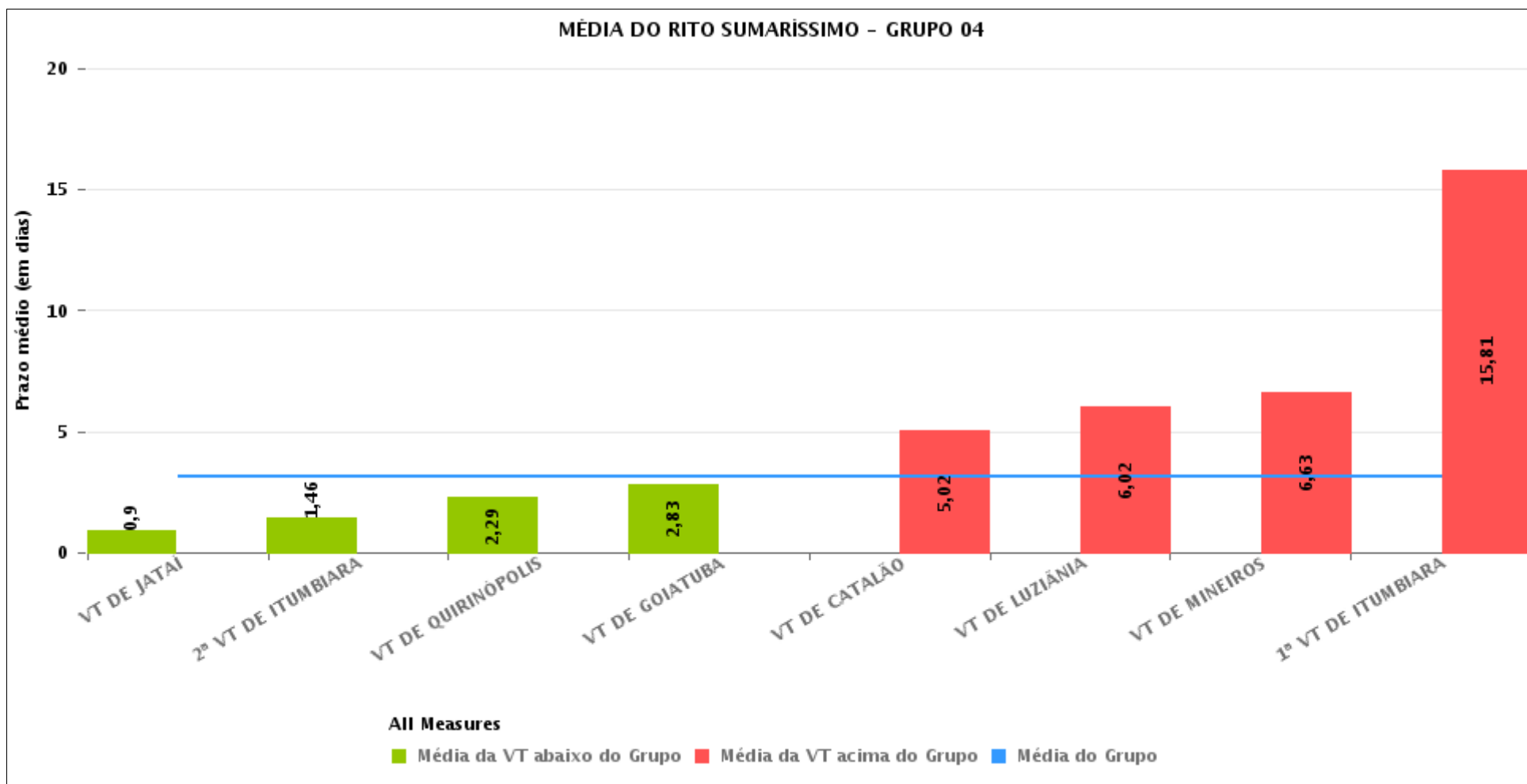



## PRAZO MÉDIO ENTRE O CONCLUSO PARA PROFERIR SENTENÇA E A PROLAÇÃO DA SENTENÇA POR GRUPO

Data da sentença entre 1/2/2017 e 28/2/2017 23:59:59

| Rito        | Grupo    | Qtd. Processos | Prazo Médio (dias) | Ranking |
|-------------|----------|----------------|--------------------|---------|
| SUMARÍSSIMO | GRUPO 01 | 2              | 0                  | 1°      |
|             | GRUPO 02 | 39             | 1,26               | 2°      |
|             | GRUPO 03 | 339            | 2,48               | 3°      |
|             | GRUPO 04 | 477            | 3,13               | 4°      |
|             | GRUPO 06 | 157            | 10,95              | 5°      |
|             | GRUPO 05 | 793            | 13,68              | 6°      |

|  |  |  |   |
|--|--|--|---|
| <p>Legenda:</p> <p># Grupo 01 – Até 750<br/>VT de Posse</p> <p># Grupo 02 – De 751 a 1000<br/>VT de Formosa<br/>VT de Pires do Rio</p> <p># Grupo 03 – De 1001 a 1500<br/>VT de Ceres<br/>1ª VT de Anápolis<br/>2ª VT de Anápolis<br/>3ª VT de Anápolis<br/>4ª VT de Anápolis<br/>VT de Caldas Novas</p> | <p># Grupo 04 – De 1501 a 2000<br/>VT de Catalão<br/>VT de Goiatuba<br/>1ª VT de Itumbiara<br/>2ª VT de Itumbiara<br/>VT de Jataí<br/>VT de Luziânia<br/>VT de Mineiros<br/>VT de Quirinópolis</p> <p># Grupo 05 – De 2001 a 2500<br/>1ª VT de Goiânia<br/>2ª VT de Goiânia<br/>3ª VT de Goiânia<br/>4ª VT de Goiânia<br/>5ª VT de Goiânia<br/>6ª VT de Goiânia<br/>7ª VT de Goiânia</p> | <p>8ª VT de Goiânia<br/>9ª VT de Goiânia<br/>10ª VT de Goiânia<br/>11ª VT de Goiânia<br/>12ª VT de Goiânia<br/>13ª VT de Goiânia<br/>14ª VT de Goiânia<br/>15ª VT de Goiânia<br/>16ª VT de Goiânia<br/>17ª VT de Goiânia<br/>18ª VT de Goiânia<br/>VT de Goiás<br/>VT de Inhumas<br/>1ª VT de Rio Verde<br/>2ª VT de Rio Verde<br/>3ª VT de Rio Verde<br/>4ª VT de Rio Verde<br/>VT de Uruaçu<br/>VT de São Luis de Montes Belos<br/>VT de Valparaíso de Goiás</p> | <p>#Grupo 06 – A partir de 2500<br/>1ª VT de Aparecida de Goiânia<br/>2ª VT de Aparecida de Goiânia<br/>3ª VT de Aparecida de Goiânia<br/>VT de Goianésia</p> |
|--|--|--|---|



## PRAZO MÉDIO ENTRE O CONCLUSO PARA PROFERIR SENTENÇA E A PROLAÇÃO DA SENTENÇA DE TODAS AS VARAS DO TRABALHO

Data da sentença entre 1/2/2017 e 28/2/2017 23:59:59

### SUMARÍSSIMO

| Qtd. Processos | Prazo Médio (dias) |
|----------------|--------------------|
| 1.807          | 8,27               |

| Vara do Trabalho                             | Qtd Processos | Prazo Médio | Ranking |
|--|---------------|-------------|---------|
| VARA DO TRABALHO DE POSSE                    | 2             | 0           | 1°      |
| 2ª VARA DO TRABALHO DE ANÁPOLIS              | 29            | 0,03        | 2°      |
| 3ª VARA DO TRABALHO DE RIO VERDE             | 11            | 0,09        | 3°      |
| 1ª VARA DO TRABALHO DE GOIÂNIA               | 25            | 0,88        | 4°      |
| VARA DO TRABALHO DE JATAÍ                    | 248           | 0,9         | 5°      |
| VARA DO TRABALHO DE PIRES DO RIO             | 7             | 1           | 6°      |
| 10ª VARA DO TRABALHO DE GOIÂNIA              | 25            | 1,16        | 7°      |
| 13ª VARA DO TRABALHO DE GOIÂNIA              | 37            | 1,3         | 8°      |
| VARA DO TRABALHO DE FORMOSA                  | 32            | 1,31        | 9°      |
| 2ª VARA DO TRABALHO DE GOIÂNIA               | 37            | 1,41        | 10°     |
| VARA DO TRABALHO DE GOIÁS                    | 9             | 1,44        | 11°     |
| 2ª VARA DO TRABALHO DE ITUMBIARA             | 37            | 1,46        | 12°     |
| 2ª VARA DO TRABALHO DE RIO VERDE             | 32            | 1,56        | 13°     |
| VARA DO TRABALHO DE SÃO LUIS DE MONTES BELOS | 47            | 1,81        | 14°     |
| 3ª VARA DO TRABALHO DE ANÁPOLIS              | 28            | 1,82        | 15°     |
| 11ª VARA DO TRABALHO DE GOIÂNIA              | 44            | 2           | 16°     |
| VARA DO TRABALHO DE VALPARAÍSO DE GOIÁS      | 41            | 2,02        | 17°     |
| VARA DO TRABALHO DE QUIRINÓPOLIS             | 7             | 2,29        | 18°     |
| VARA DO TRABALHO DE CERES                    | 198           | 2,46        | 19°     |
| 1ª VARA DO TRABALHO DE ANÁPOLIS              | 40            | 2,65        | 20°     |
| VARA DO TRABALHO DE GOIATUBA                 | 40            | 2,83        | 21°     |
| 4ª VARA DO TRABALHO DE RIO VERDE             | 19            | 3,53        | 22°     |
| 4ª VARA DO TRABALHO DE ANÁPOLIS              | 30            | 3,77        | 23°     |
| 18ª VARA DO TRABALHO DE GOIÂNIA              | 21            | 4,81        | 24°     |
| VARA DO TRABALHO DE CATALÃO                  | 46            | 5,02        | 25°     |
| 1ª VARA DO TRABALHO DE APARECIDA DE GOIÂNIA  | 32            | 5,44        | 26°     |



## PRAZO MÉDIO ENTRE O CONCLUSO PARA PROFERIR SENTENÇA E A PROLAÇÃO DA SENTENÇA DE TODAS AS VARAS DO TRABALHO

### SUMARÍSSIMO

| Qtd. Processos | Prazo Médio (dias) |
|----------------|--------------------|
| 1.807          | 8,27               |

| Vara do Trabalho                            | Qtd Processos | Prazo Médio | Ranking |
|---|---------------|-------------|---------|
| VARA DO TRABALHO DE CALDAS NOVAS            | 14            | 5,86        | 27°     |
| VARA DO TRABALHO DE LUZIÂNIA                | 65            | 6,02        | 28°     |
| 3ª VARA DO TRABALHO DE APARECIDA DE GOIÂNIA | 38            | 6,39        | 29°     |
| VARA DO TRABALHO DE MINEIROS                | 8             | 6,63        | 30°     |
| 8ª VARA DO TRABALHO DE GOIÂNIA              | 27            | 6,89        | 31°     |
| VARA DO TRABALHO DE INHUMAS                 | 32            | 8,56        | 32°     |
| VARA DO TRABALHO DE URUAÇU                  | 32            | 11,41       | 33°     |
| 17ª VARA DO TRABALHO DE GOIÂNIA             | 12            | 11,42       | 34°     |
| 9ª VARA DO TRABALHO DE GOIÂNIA              | 25            | 11,68       | 35°     |
| VARA DO TRABALHO DE GOIANÉSIA               | 48            | 12,42       | 36°     |
| 15ª VARA DO TRABALHO DE GOIÂNIA             | 32            | 13,03       | 37°     |
| 14ª VARA DO TRABALHO DE GOIÂNIA             | 50            | 14          | 38°     |
| 16ª VARA DO TRABALHO DE GOIÂNIA             | 41            | 14,39       | 39°     |
| 1ª VARA DO TRABALHO DE RIO VERDE            | 8             | 15          | 40°     |
| 1ª VARA DO TRABALHO DE ITUMBIARA            | 26            | 15,81       | 41°     |
| 5ª VARA DO TRABALHO DE GOIÂNIA              | 23            | 16,65       | 42°     |
| 2ª VARA DO TRABALHO DE APARECIDA DE GOIÂNIA | 39            | 18,1        | 43°     |
| 6ª VARA DO TRABALHO DE GOIÂNIA              | 23            | 28,22       | 44°     |
| 3ª VARA DO TRABALHO DE GOIÂNIA              | 30            | 29,07       | 45°     |
| 12ª VARA DO TRABALHO DE GOIÂNIA             | 32            | 34          | 46°     |
| 4ª VARA DO TRABALHO DE GOIÂNIA              | 35            | 45,2        | 47°     |
| 7ª VARA DO TRABALHO DE GOIÂNIA              | 43            | 59,35       | 48°     |



## PRAZO MÉDIO ENTRE O CONCLUSO PARA PROFERIR SENTENÇA E A PROLAÇÃO DA SENTENÇA - VARA DO TRABALHO DE CATALÃO

Data da sentença entre 1/2/2017 e 28/2/2017 23:59:59

### VARA DO TRABALHO DE CATALÃO

#### SUMARÍSSIMO

| Qtd | Prazo Médio |
|-----|-------------|
| 46  | 5,02        |

| Nr. Processo                      | Conclusão | Sentença | Prazo |
|-----------------------------------|-----------|----------|-------|
| RTSum - 0010011-37.2017.5.18.0141 | 21/02/17  | 21/02/17 | 0     |
| RTSum - 0010036-50.2017.5.18.0141 | 10/02/17  | 10/02/17 | 0     |
| RTSum - 0010037-35.2017.5.18.0141 | 07/02/17  | 08/02/17 | 1     |
| RTSum - 0010054-71.2017.5.18.0141 | 22/02/17  | 24/02/17 | 2     |
| RTSum - 0010082-39.2017.5.18.0141 | 22/02/17  | 22/02/17 | 0     |
| RTSum - 0010094-53.2017.5.18.0141 | 03/02/17  | 03/02/17 | 0     |
| RTSum - 0010172-47.2017.5.18.0141 | 10/02/17  | 21/02/17 | 11    |
| RTSum - 0010175-02.2017.5.18.0141 | 06/02/17  | 07/02/17 | 1     |
| RTSum - 0010271-17.2017.5.18.0141 | 22/02/17  | 22/02/17 | 0     |
| RTSum - 0010290-23.2017.5.18.0141 | 13/02/17  | 14/02/17 | 1     |
| RTSum - 0010313-66.2017.5.18.0141 | 17/02/17  | 17/02/17 | 0     |
| RTSum - 0010409-18.2016.5.18.0141 | 13/02/17  | 13/02/17 | 0     |
| RTSum - 0010741-82.2016.5.18.0141 | 22/02/17  | 22/02/17 | 0     |
| RTSum - 0011327-22.2016.5.18.0141 | 24/02/17  | 24/02/17 | 0     |
| RTSum - 0011655-49.2016.5.18.0141 | 02/02/17  | 20/02/17 | 18    |
| RTSum - 0011666-78.2016.5.18.0141 | 31/01/17  | 10/02/17 | 10    |
| RTSum - 0011710-97.2016.5.18.0141 | 31/01/17  | 10/02/17 | 10    |
| RTSum - 0011722-14.2016.5.18.0141 | 30/01/17  | 07/02/17 | 8     |
| RTSum - 0011738-65.2016.5.18.0141 | 02/02/17  | 07/02/17 | 5     |
| RTSum - 0011970-77.2016.5.18.0141 | 21/02/17  | 24/02/17 | 3     |
| RTSum - 0012051-26.2016.5.18.0141 | 09/02/17  | 13/02/17 | 4     |
| RTSum - 0012413-28.2016.5.18.0141 | 24/02/17  | 24/02/17 | 0     |

**Legenda:**

- Conclusão: Data da conclusão para proferir sentença;
- Sentença: Data da prolação da sentença;
- Prazo: Prazo entre a conclusão e a prolação da sentença.





## PRAZO MÉDIO ENTRE O CONCLUSO PARA PROFERIR SENTENÇA E A PROLAÇÃO DA SENTENÇA - VARA DO TRABALHO DE CATALÃO

### VARA DO TRABALHO DE CATALÃO

#### SUMARÍSSIMO

| Qtd | Prazo Médio |
|-----|-------------|
| 46  | 5,02        |

| Nr. Processo                      | Conclusão | Sentença | Prazo |
|-----------------------------------|-----------|----------|-------|
| RTSum - 0012444-48.2016.5.18.0141 | 09/02/17  | 09/02/17 | 0     |
| RTSum - 0012625-49.2016.5.18.0141 | 31/01/17  | 07/02/17 | 7     |
| RTSum - 0012744-10.2016.5.18.0141 | 02/02/17  | 11/02/17 | 9     |
| RTSum - 0012761-46.2016.5.18.0141 | 02/02/17  | 24/02/17 | 22    |
| RTSum - 0012787-44.2016.5.18.0141 | 03/02/17  | 20/02/17 | 17    |
| RTSum - 0012789-14.2016.5.18.0141 | 03/02/17  | 20/02/17 | 17    |
| RTSum - 0012795-21.2016.5.18.0141 | 20/02/17  | 20/02/17 | 0     |
| RTSum - 0012799-58.2016.5.18.0141 | 02/02/17  | 11/02/17 | 9     |
| RTSum - 0012801-28.2016.5.18.0141 | 02/02/17  | 11/02/17 | 9     |
| RTSum - 0012804-80.2016.5.18.0141 | 03/02/17  | 20/02/17 | 17    |
| RTSum - 0012805-65.2016.5.18.0141 | 20/02/17  | 22/02/17 | 2     |
| RTSum - 0012854-09.2016.5.18.0141 | 06/02/17  | 15/02/17 | 9     |
| RTSum - 0012870-60.2016.5.18.0141 | 14/02/17  | 28/02/17 | 14    |
| RTSum - 0012959-83.2016.5.18.0141 | 08/02/17  | 09/02/17 | 1     |
| RTSum - 0012964-08.2016.5.18.0141 | 31/01/17  | 01/02/17 | 1     |
| RTSum - 0013027-33.2016.5.18.0141 | 15/02/17  | 16/02/17 | 1     |
| RTSum - 0013028-18.2016.5.18.0141 | 08/02/17  | 15/02/17 | 7     |
| RTSum - 0013032-55.2016.5.18.0141 | 07/02/17  | 14/02/17 | 7     |
| RTSum - 0013034-25.2016.5.18.0141 | 07/02/17  | 14/02/17 | 7     |
| RTSum - 0013042-02.2016.5.18.0141 | 07/02/17  | 07/02/17 | 0     |
| RTSum - 0013050-76.2016.5.18.0141 | 07/02/17  | 07/02/17 | 0     |
| RTSum - 0013057-68.2016.5.18.0141 | 20/02/17  | 21/02/17 | 1     |
| RTSum - 0013065-45.2016.5.18.0141 | 09/02/17  | 09/02/17 | 0     |
| RTSum - 0013104-42.2016.5.18.0141 | 09/02/17  | 09/02/17 | 0     |

**Legenda:**

- Conclusão: Data da conclusão para proferir sentença;
- Sentença: Data da prolação da sentença;
- Prazo: Prazo entre a conclusão e a prolação da sentença.



**PRAZO MÉDIO ENTRE O CONCLUSO PARA PROFERIR SENTENÇA E A PROLAÇÃO DA SENTENÇA - VARA DO TRABALHO DE CATALÃO**

**VARA DO TRABALHO DE CATALÃO**



## PRAZO MÉDIO ENTRE O CONCLUSO PARA PROFERIR SENTENÇA E A PROLAÇÃO DA SENTENÇA - VARA DO TRABALHO DE CATALÃO

Data da sentença entre 1/2/2017 e 28/2/2017 23:59:59

### ARMANDO BENEDITO BIANKI

#### SUMARÍSSIMO

| Qtd | Prazo Médio |
|-----|-------------|
| 24  | 7,33        |

| Nr. Processo                      | Conclusão | Sentença | Prazo |
|-----------------------------------|-----------|----------|-------|
| RTSum - 0010036-50.2017.5.18.0141 | 10/02/17  | 10/02/17 | 0     |
| RTSum - 0010094-53.2017.5.18.0141 | 03/02/17  | 03/02/17 | 0     |
| RTSum - 0010175-02.2017.5.18.0141 | 06/02/17  | 07/02/17 | 1     |
| RTSum - 0010290-23.2017.5.18.0141 | 13/02/17  | 14/02/17 | 1     |
| RTSum - 0010313-66.2017.5.18.0141 | 17/02/17  | 17/02/17 | 0     |
| RTSum - 0010409-18.2016.5.18.0141 | 13/02/17  | 13/02/17 | 0     |
| RTSum - 0010741-82.2016.5.18.0141 | 22/02/17  | 22/02/17 | 0     |
| RTSum - 0011655-49.2016.5.18.0141 | 02/02/17  | 20/02/17 | 18    |
| RTSum - 0011666-78.2016.5.18.0141 | 31/01/17  | 10/02/17 | 10    |
| RTSum - 0011710-97.2016.5.18.0141 | 31/01/17  | 10/02/17 | 10    |
| RTSum - 0011722-14.2016.5.18.0141 | 30/01/17  | 07/02/17 | 8     |
| RTSum - 0011738-65.2016.5.18.0141 | 02/02/17  | 07/02/17 | 5     |
| RTSum - 0012413-28.2016.5.18.0141 | 24/02/17  | 24/02/17 | 0     |
| RTSum - 0012625-49.2016.5.18.0141 | 31/01/17  | 07/02/17 | 7     |
| RTSum - 0012744-10.2016.5.18.0141 | 02/02/17  | 11/02/17 | 9     |
| RTSum - 0012761-46.2016.5.18.0141 | 02/02/17  | 24/02/17 | 22    |
| RTSum - 0012787-44.2016.5.18.0141 | 03/02/17  | 20/02/17 | 17    |
| RTSum - 0012789-14.2016.5.18.0141 | 03/02/17  | 20/02/17 | 17    |
| RTSum - 0012799-58.2016.5.18.0141 | 02/02/17  | 11/02/17 | 9     |
| RTSum - 0012801-28.2016.5.18.0141 | 02/02/17  | 11/02/17 | 9     |
| RTSum - 0012804-80.2016.5.18.0141 | 03/02/17  | 20/02/17 | 17    |
| RTSum - 0012870-60.2016.5.18.0141 | 14/02/17  | 28/02/17 | 14    |

**Legenda:**

- Conclusão: Data da conclusão para proferir sentença;
- Sentença: Data da prolação da sentença;
- Prazo: Prazo entre a conclusão e a prolação da sentença.



## PRAZO MÉDIO ENTRE O CONCLUSO PARA PROFERIR SENTENÇA E A PROLAÇÃO DA SENTENÇA - VARA DO TRABALHO DE CATALÃO

### ARMANDO BENEDITO BIANKI

#### SUMARÍSSIMO

| Qtd | Prazo Médio |
|-----|-------------|
| 24  | 7,33        |

| Nr. Processo                      | Conclusão | Sentença | Prazo |
|-----------------------------------|-----------|----------|-------|
| RTSum - 0012964-08.2016.5.18.0141 | 31/01/17  | 01/02/17 | 1     |
| RTSum - 0013027-33.2016.5.18.0141 | 15/02/17  | 16/02/17 | 1     |

**Legenda:**  
- Conclusão: Data da conclusão para proferir sentença;  
- Sentença: Data da prolação da sentença;  
- Prazo: Prazo entre a conclusão e a prolação da sentença.

### RAFAEL TANNER FABRI

#### SUMARÍSSIMO

| Qtd | Prazo Médio |
|-----|-------------|
| 22  | 2,5         |

| Nr. Processo                      | Conclusão | Sentença | Prazo |
|-----------------------------------|-----------|----------|-------|
| RTSum - 0010011-37.2017.5.18.0141 | 21/02/17  | 21/02/17 | 0     |
| RTSum - 0010037-35.2017.5.18.0141 | 07/02/17  | 08/02/17 | 1     |
| RTSum - 0010054-71.2017.5.18.0141 | 22/02/17  | 24/02/17 | 2     |
| RTSum - 0010082-39.2017.5.18.0141 | 22/02/17  | 22/02/17 | 0     |
| RTSum - 0010172-47.2017.5.18.0141 | 10/02/17  | 21/02/17 | 11    |
| RTSum - 0010271-17.2017.5.18.0141 | 22/02/17  | 22/02/17 | 0     |
| RTSum - 0011327-22.2016.5.18.0141 | 24/02/17  | 24/02/17 | 0     |
| RTSum - 0011970-77.2016.5.18.0141 | 21/02/17  | 24/02/17 | 3     |
| RTSum - 0012051-26.2016.5.18.0141 | 09/02/17  | 13/02/17 | 4     |
| RTSum - 0012444-48.2016.5.18.0141 | 09/02/17  | 09/02/17 | 0     |
| RTSum - 0012795-21.2016.5.18.0141 | 20/02/17  | 20/02/17 | 0     |
| RTSum - 0012805-65.2016.5.18.0141 | 20/02/17  | 22/02/17 | 2     |

**Legenda:**  
- Conclusão: Data da conclusão para proferir sentença;  
- Sentença: Data da prolação da sentença;  
- Prazo: Prazo entre a conclusão e a prolação da sentença.



**PRAZO MÉDIO ENTRE O CONCLUSO PARA PROFERIR SENTENÇA E A PROLAÇÃO DA SENTENÇA - VARA DO TRABALHO DE CATALÃO**

**RAFAEL TANNER FABRI**

**SUMARÍSSIMO**

| Qtd | Prazo Médio |
|-----|-------------|
| 22  | 2,5         |

| Nr. Processo                      | Conclusão | Sentença | Prazo |
|-----------------------------------|-----------|----------|-------|
| RTSum - 0012854-09.2016.5.18.0141 | 06/02/17  | 15/02/17 | 9     |
| RTSum - 0012959-83.2016.5.18.0141 | 08/02/17  | 09/02/17 | 1     |
| RTSum - 0013028-18.2016.5.18.0141 | 08/02/17  | 15/02/17 | 7     |
| RTSum - 0013032-55.2016.5.18.0141 | 07/02/17  | 14/02/17 | 7     |
| RTSum - 0013034-25.2016.5.18.0141 | 07/02/17  | 14/02/17 | 7     |
| RTSum - 0013042-02.2016.5.18.0141 | 07/02/17  | 07/02/17 | 0     |
| RTSum - 0013050-76.2016.5.18.0141 | 07/02/17  | 07/02/17 | 0     |
| RTSum - 0013057-68.2016.5.18.0141 | 20/02/17  | 21/02/17 | 1     |
| RTSum - 0013065-45.2016.5.18.0141 | 09/02/17  | 09/02/17 | 0     |
| RTSum - 0013104-42.2016.5.18.0141 | 09/02/17  | 09/02/17 | 0     |

**Legenda:**  
- **Conclusão:** Data da conclusão para proferir sentença;  
- **Sentença:** Data da prolação da sentença;  
- **Prazo:** Prazo entre a conclusão e a prolação da sentença.