Conceituação

Tema	Prazos Processuais
Relatórios	Evolução Histórica Comparativo por VT Comparativo por Grupo Por Grupo Por VT Por Processo Por Magistrado
Resumo	Apresenta o prazo médio desde o ajuizamento da ação até a prolação da sentença.
Descrição	O prazo médio é obtido calculando-se a quantidade de dias decorridos desde o ajuizamento da ação até a prolação da sentença. Os dados são extraídos baseando-se nos itens do e-Gestão: 271 e 90271 - Do ajuizamento da ação até a prolação da sentença, na fase de conhecimento – rito sumaríssimo; 272 e 90272 – Do ajuizamento da ação até a prolação da sentença, na fase de conhecimento – exceto rito sumaríssimo (ordinário)
Origem da informação	e-Gestão
Critérios e transformações	Coletado do e-Gestão, consolidado, otimizado e classificado para análise.
Análises possíveis	Prazo médio entre o ajuizamento da ação até a prolação da sentença, detalhado de forma Geral, Por grupo, Por VT, Por Processo e Por Magistrado

EVOLUÇÃO HISTÓRICA DOS PRAZOS PROCESSUAIS ENTRE O AJUIZAMENTO E A PROLAÇÃO DA SENTENÇA - 11ª VARA DO TRABALHO DE GOIÂNIA

Data da sentença entre 1/2/2017 e 28/2/2017 23:59:59

Rito	Qtd	Prazo Médio
ORDINÁRIO	94	262,79
SUMARÍSSIMO	80	100,06
Total/Média	**174**	**187,97**

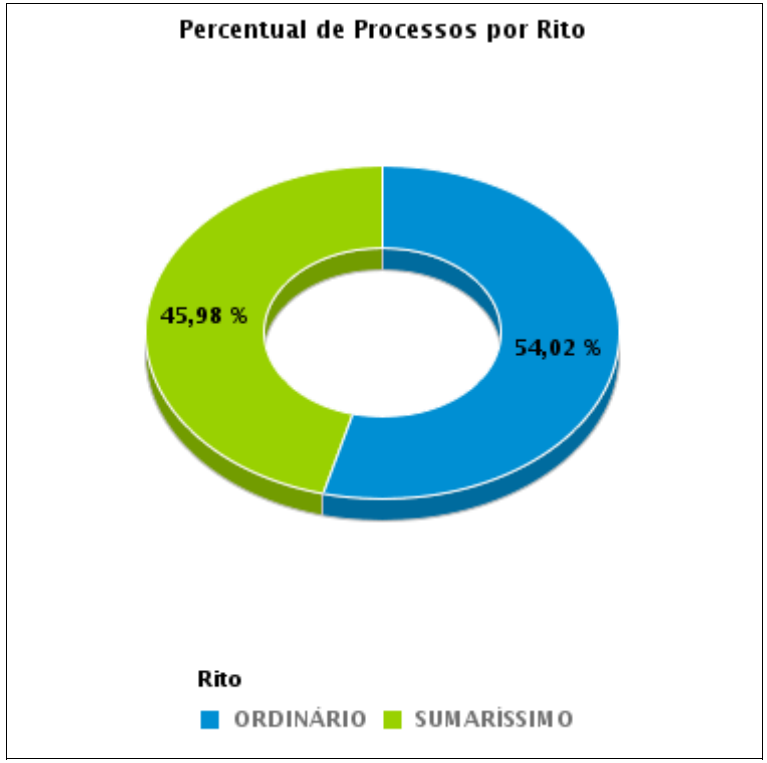

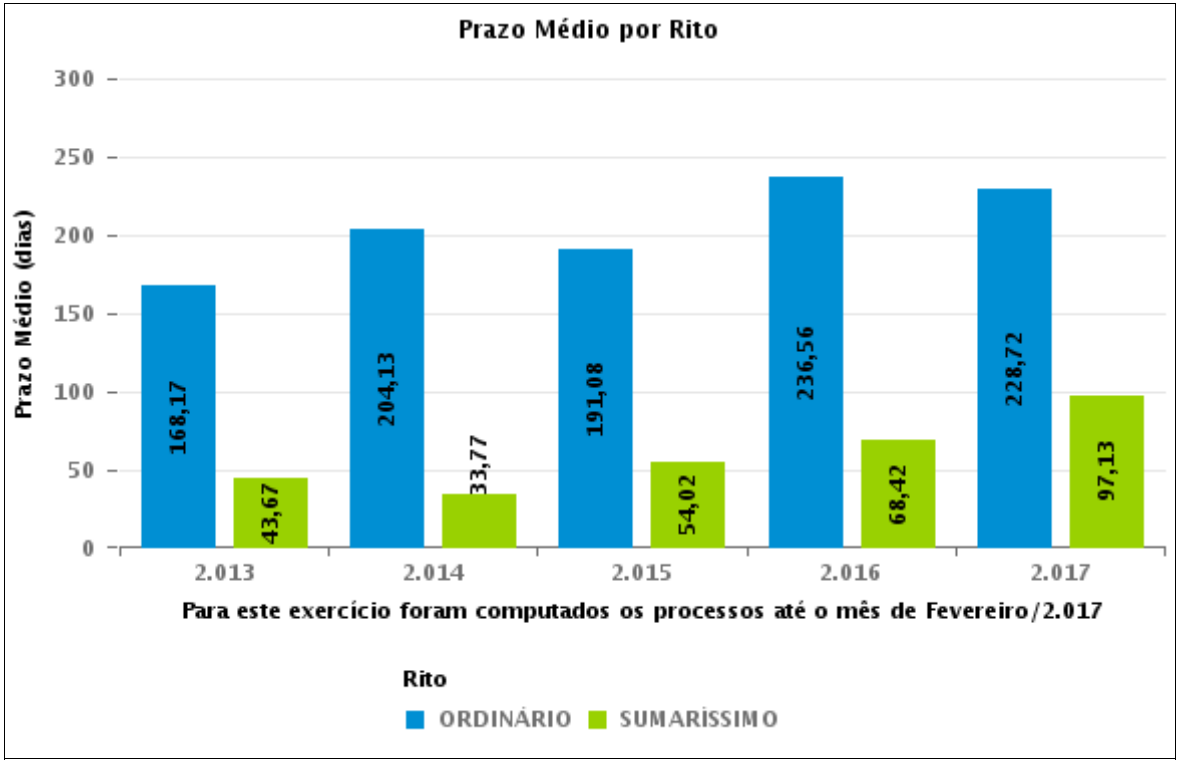

COMPARATIVO DO PRAZO MÉDIO ENTRE O AJUIZAMENTO E A PROLAÇÃO DA SENTENÇA - 11ª VARA DO TRABALHO DE GOIÂNIA

Data da sentença entre 1/2/2017 e 28/2/2017 23:59:59

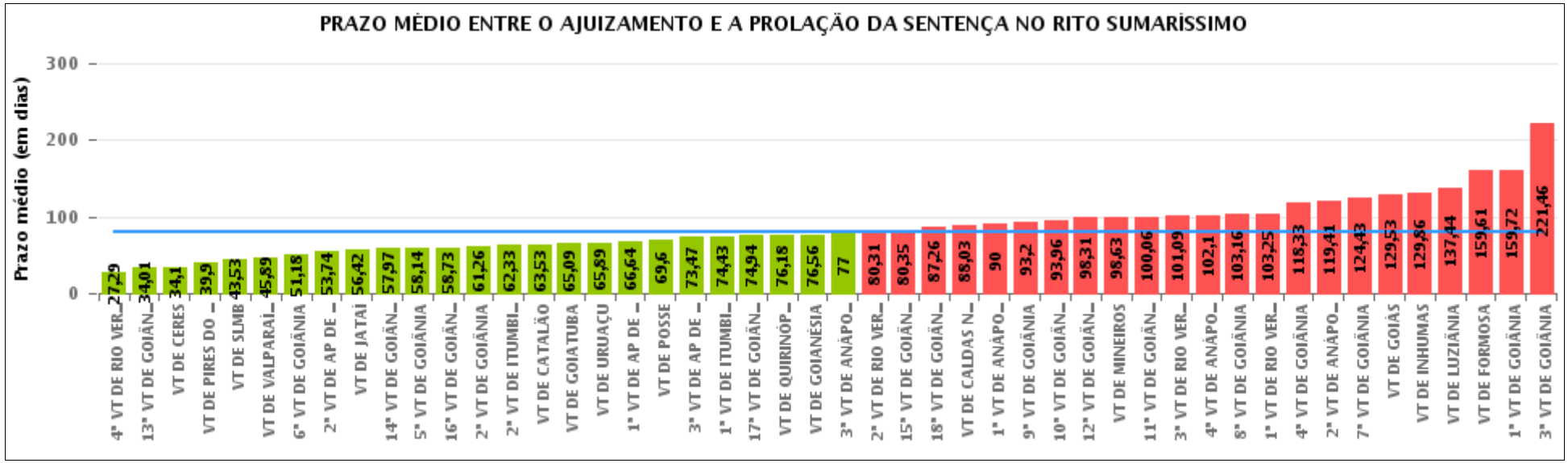

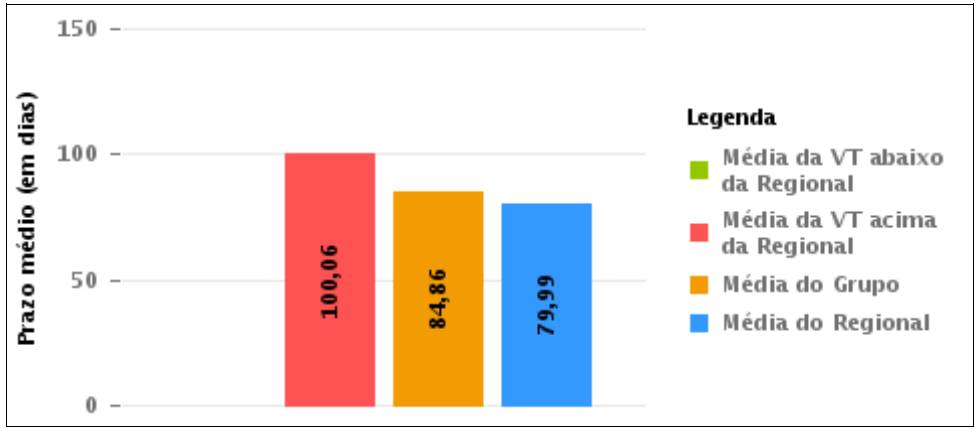

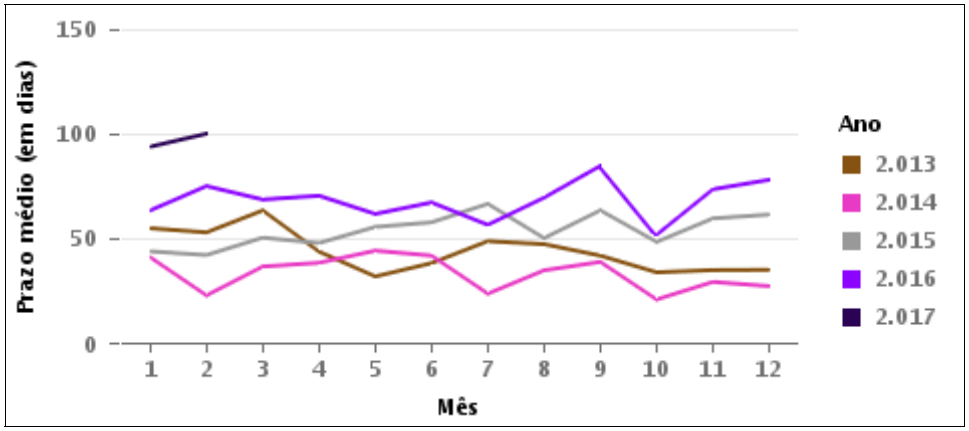

COMPARATIVO DO PRAZO MÉDIO ENTRE O AJUIZAMENTO E A PROLAÇÃO DA SENTENÇA ENTRE AS VARAS DO GRUPO

Data da sentença entre 1/2/2017 e 28/2/2017 23:59:59

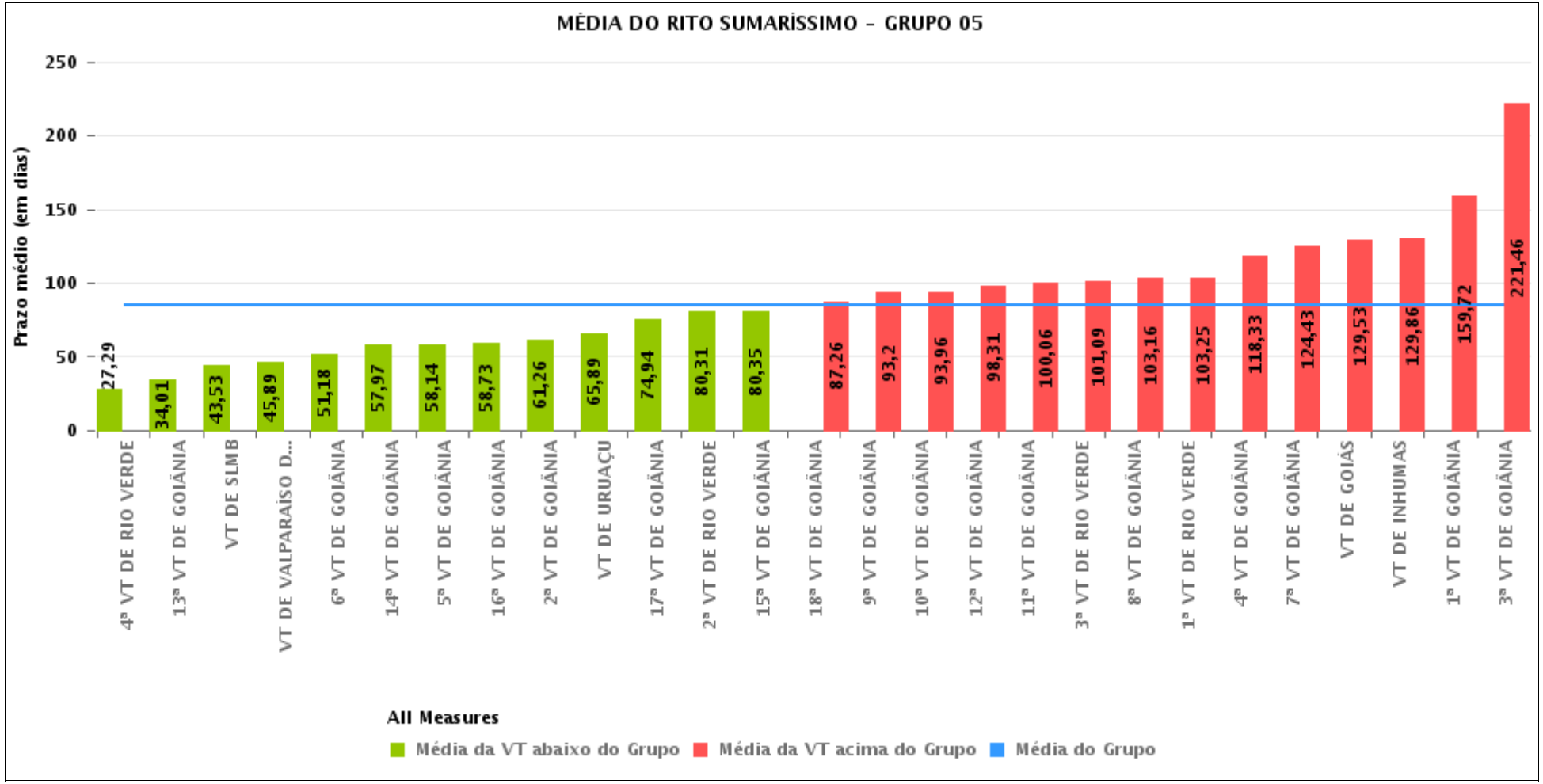

PRAZO MÉDIO ENTRE O AJUIZAMENTO E A PROLAÇÃO DA SENTENÇA POR GRUPO

Data da sentença entre 1/2/2017 e 28/2/2017 23:59:59

Rito	Grupo	Qtd. Processos	Prazo Médio (dias)	Ranking
SUMARÍSSIMO	GRUPO 06	375	67,67	1°
	GRUPO 01	5	69,6	2°
	GRUPO 03	565	70,75	3°
	GRUPO 04	804	73,69	4°
	GRUPO 05	1.984	84,86	5°
	GRUPO 02	98	133,96	6°

Legenda:

Grupo 01 – Até 750
VT de Posse

Grupo 02 – De 751 a 1000
VT de Formosa
VT de Pires do Rio

Grupo 03 – De 1001 a 1500
VT de Ceres
1ª VT de Anápolis
2ª VT de Anápolis
3ª VT de Anápolis
4ª VT de Anápolis
VT de Caldas Novas

Grupo 04 – De 1501 a 2000
VT de Catalão
VT de Goiatuba
1ª VT de Itumbiara
2ª VT de Itumbiara
VT de Jataí
VT de Luziânia
VT de Mineiros
VT de Quirinópolis

Grupo 05 – De 2001 a 2500
1ª VT de Goiânia
2ª VT de Goiânia
3ª VT de Goiânia
4ª VT de Goiânia
5ª VT de Goiânia
6ª VT de Goiânia
7ª VT de Goiânia
8ª VT de Goiânia
9ª VT de Goiânia
10ª VT de Goiânia
11ª VT de Goiânia
12ª VT de Goiânia
13ª VT de Goiânia
14ª VT de Goiânia
15ª VT de Goiânia
16ª VT de Goiânia
17ª VT de Goiânia
18ª VT de Goiânia
VT de Goiás
VT de Inhumas
1ª VT de Rio Verde
2ª VT de Rio Verde
3ª VT de Rio Verde
4ª VT de Rio Verde
VT de Uruaçu
VT de São Luis de Montes Belos
VT de Valparaíso de Goiás

#Grupo 06 – A partir de 2500
1ª VT de Aparecida de Goiânia
2ª VT de Aparecida de Goiânia
3ª VT de Aparecida de Goiânia
VT de Goianésia

PRAZO MÉDIO ENTRE O AJUIZAMENTO E A PROLAÇÃO DA SENTENÇA DE TODAS AS VARAS DO TRABALHO

Data da sentença entre 1/2/2017 e 28/2/2017 23:59:59

SUMARÍSSIMO

Qtd. Processos	Prazo Médio (dias)
3.831	79,99

Vara do Trabalho	Qtd Processos	Prazo Médio	Ranking
4ª VARA DO TRABALHO DE RIO VERDE	48	27,29	1°
13ª VARA DO TRABALHO DE GOIÂNIA	78	34,01	2°
VARA DO TRABALHO DE CERES	222	34,1	3°
VARA DO TRABALHO DE PIRES DO RIO	21	39,9	4°
VARA DO TRABALHO DE SÃO LUIS DE MONTES BELOS	127	43,53	5°
VARA DO TRABALHO DE VALPARAÍSO DE GOIÁS	113	45,89	6°
6ª VARA DO TRABALHO DE GOIÂNIA	97	51,18	7°
2ª VARA DO TRABALHO DE APARECIDA DE GOIÂNIA	97	53,74	8°
VARA DO TRABALHO DE JATAÍ	287	56,42	9°
14ª VARA DO TRABALHO DE GOIÂNIA	90	57,97	10°
5ª VARA DO TRABALHO DE GOIÂNIA	72	58,14	11°
16ª VARA DO TRABALHO DE GOIÂNIA	77	58,73	12°
2ª VARA DO TRABALHO DE GOIÂNIA	99	61,26	13°
2ª VARA DO TRABALHO DE ITUMBIARA	69	62,33	14°
VARA DO TRABALHO DE CATALÃO	116	63,53	15°
VARA DO TRABALHO DE GOIATUBA	107	65,09	16°
VARA DO TRABALHO DE URUAÇU	62	65,89	17°
1ª VARA DO TRABALHO DE APARECIDA DE GOIÂNIA	86	66,64	18°
VARA DO TRABALHO DE POSSE	5	69,6	19°
3ª VARA DO TRABALHO DE APARECIDA DE GOIÂNIA	87	73,47	20°
1ª VARA DO TRABALHO DE ITUMBIARA	72	74,43	21°
17ª VARA DO TRABALHO DE GOIÂNIA	62	74,94	22°
VARA DO TRABALHO DE QUIRINÓPOLIS	22	76,18	23°
VARA DO TRABALHO DE GOIANÉSIA	105	76,56	24°
3ª VARA DO TRABALHO DE ANÁPOLIS	84	77	25°
2ª VARA DO TRABALHO DE RIO VERDE	62	80,31	26°

PRAZO MÉDIO ENTRE O AJUIZAMENTO E A PROLAÇÃO DA SENTENÇA DE TODAS AS VARAS DO TRABALHO

SUMARÍSSIMO

Qtd. Processos	Prazo Médio (dias)
3.831	79,99

Vara do Trabalho	Qtd Processos	Prazo Médio	Ranking
15ª VARA DO TRABALHO DE GOIÂNIA	88	80,35	27°
18ª VARA DO TRABALHO DE GOIÂNIA	69	87,26	28°
VARA DO TRABALHO DE CALDAS NOVAS	67	88,03	29°
1ª VARA DO TRABALHO DE ANÁPOLIS	63	90	30°
9ª VARA DO TRABALHO DE GOIÂNIA	79	93,2	31°
10ª VARA DO TRABALHO DE GOIÂNIA	77	93,96	32°
12ª VARA DO TRABALHO DE GOIÂNIA	52	98,31	33°
VARA DO TRABALHO DE MINEIROS	16	98,63	34°
11ª VARA DO TRABALHO DE GOIÂNIA	80	100,06	35°
3ª VARA DO TRABALHO DE RIO VERDE	35	101,09	36°
4ª VARA DO TRABALHO DE ANÁPOLIS	60	102,1	37°
8ª VARA DO TRABALHO DE GOIÂNIA	68	103,16	38°
1ª VARA DO TRABALHO DE RIO VERDE	20	103,25	39°
4ª VARA DO TRABALHO DE GOIÂNIA	82	118,33	40°
2ª VARA DO TRABALHO DE ANÁPOLIS	69	119,41	41°
7ª VARA DO TRABALHO DE GOIÂNIA	86	124,43	42°
VARA DO TRABALHO DE GOIÁS	73	129,53	43°
VARA DO TRABALHO DE INHUMAS	69	129,86	44°
VARA DO TRABALHO DE LUZIÂNIA	115	137,44	45°
VARA DO TRABALHO DE FORMOSA	77	159,61	46°
1ª VARA DO TRABALHO DE GOIÂNIA	58	159,72	47°
3ª VARA DO TRABALHO DE GOIÂNIA	61	221,46	48°

PRAZO MÉDIO ENTRE O AJUIZAMENTO E A PROLAÇÃO DA SENTENÇA - 11ª VARA DO TRABALHO DE GOIÂNIA

Data da sentença entre 1/2/2017 e 28/2/2017 23:59:59

11ª VARA DO TRABALHO DE GOIÂNIA

SUMARÍSSIMO

Qtd	Prazo Médio
80	100,06

Nr. Processo	Ajuiz.	Senteça	Prazo
RTSum - 0010058-13.2017.5.18.0011	16/01/17	13/02/17	28
RTSum - 0010065-05.2017.5.18.0011	17/01/17	15/02/17	29
RTSum - 0010070-27.2017.5.18.0011	18/01/17	06/02/17	19
RTSum - 0010071-12.2017.5.18.0011	18/01/17	16/02/17	29
RTSum - 0010077-19.2017.5.18.0011	19/01/17	03/02/17	15
RTSum - 0010082-41.2017.5.18.0011	19/01/17	10/02/17	22
RTSum - 0010089-33.2017.5.18.0011	20/01/17	16/02/17	27
RTSum - 0010093-70.2017.5.18.0011	22/01/17	15/02/17	24
RTSum - 0010110-43.2016.5.18.0011	25/01/16	08/02/17	380
RTSum - 0010120-53.2017.5.18.0011	25/01/17	21/02/17	27
RTSum - 0010121-38.2017.5.18.0011	25/01/17	24/02/17	30
RTSum - 0010127-45.2017.5.18.0011	26/01/17	16/02/17	21
RTSum - 0010131-82.2017.5.18.0011	26/01/17	09/02/17	14
RTSum - 0010145-66.2017.5.18.0011	27/01/17	15/02/17	19
RTSum - 0010149-06.2017.5.18.0011	29/01/17	06/02/17	8
RTSum - 0010172-49.2017.5.18.0011	01/02/17	17/02/17	16
RTSum - 0010227-97.2017.5.18.0011	08/02/17	16/02/17	8
RTSum - 0010235-74.2017.5.18.0011	09/02/17	23/02/17	14
RTSum - 0010244-36.2017.5.18.0011	10/02/17	23/02/17	13
RTSum - 0010258-20.2017.5.18.0011	13/02/17	20/02/17	7
RTSum - 0010417-94.2016.5.18.0011	10/03/16	10/02/17	337
RTSum - 0011088-20.2016.5.18.0011	20/06/16	15/02/17	240

Legenda:
Ajuiz. Data do Ajuizamento;
Sentença: Data da prolação da sentença;
Prazo: Prazo para a entrega da prestação jurisdicional.

PRAZO MÉDIO ENTRE O AJUIZAMENTO E A PROLAÇÃO DA SENTENÇA - 11ª VARA DO TRABALHO DE GOIÂNIA

11ª VARA DO TRABALHO DE GOIÂNIA

SUMARÍSSIMO

Qtd	Prazo Médio
80	100,06

Nr. Processo	Ajuiz.	Senteça	Prazo
RTSum - 0011442-45.2016.5.18.0011	11/08/16	15/02/17	188
RTSum - 0011450-22.2016.5.18.0011	12/08/16	17/02/17	189
RTSum - 0011466-73.2016.5.18.0011	16/08/16	10/02/17	178
RTSum - 0011489-19.2016.5.18.0011	18/08/16	16/02/17	182
RTSum - 0011491-86.2016.5.18.0011	18/08/16	01/02/17	167
RTSum - 0011496-11.2016.5.18.0011	19/08/16	01/02/17	166
RTSum - 0011506-55.2016.5.18.0011	22/08/16	06/02/17	168
RTSum - 0011507-40.2016.5.18.0011	22/08/16	07/02/17	169
RTSum - 0011509-10.2016.5.18.0011	23/08/16	06/02/17	167
RTSum - 0011511-77.2016.5.18.0011	23/08/16	20/02/17	181
RTSum - 0011570-65.2016.5.18.0011	31/08/16	10/02/17	163
RTSum - 0011571-68.2016.5.18.0005	01/09/16	23/02/17	175
RTSum - 0011579-27.2016.5.18.0011	02/09/16	07/02/17	158
RTSum - 0011592-26.2016.5.18.0011	05/09/16	10/02/17	158
RTSum - 0011596-63.2016.5.18.0011	06/09/16	14/02/17	161
RTSum - 0011607-92.2016.5.18.0011	08/09/16	13/02/17	158
RTSum - 0011610-47.2016.5.18.0011	08/09/16	17/02/17	162
RTSum - 0011612-17.2016.5.18.0011	08/09/16	17/02/17	162
RTSum - 0011631-23.2016.5.18.0011	12/09/16	20/02/17	161
RTSum - 0011644-22.2016.5.18.0011	14/09/16	03/02/17	142
RTSum - 0011652-96.2016.5.18.0011	15/09/16	06/02/17	144
RTSum - 0011660-73.2016.5.18.0011	16/09/16	23/02/17	160
RTSum - 0011685-86.2016.5.18.0011	21/09/16	01/02/17	133
RTSum - 0011762-95.2016.5.18.0011	04/10/16	14/02/17	133
RTSum - 0011814-91.2016.5.18.0011	12/10/16	22/02/17	133

Legenda:
Ajuiz. Data do Ajuizamento;
Sentença: Data da prolação da sentença;
Prazo: Prazo para a entrega da prestação jurisdicional.

PRAZO MÉDIO ENTRE O AJUIZAMENTO E A PROLAÇÃO DA SENTENÇA - 11ª VARA DO TRABALHO DE GOIÂNIA

11ª VARA DO TRABALHO DE GOIÂNIA

SUMARÍSSIMO

Qtd	Prazo Médio
80	100,06

Nr. Processo	Ajuiz.	Senteça	Prazo
RTSum - 0011825-23.2016.5.18.0011	13/10/16	10/02/17	120
RTSum - 0011883-26.2016.5.18.0011	21/10/16	03/02/17	105
RTSum - 0011912-76.2016.5.18.0011	27/10/16	16/02/17	112
RTSum - 0011988-03.2016.5.18.0011	08/11/16	06/02/17	90
RTSum - 0011991-55.2016.5.18.0011	09/11/16	01/02/17	84
RTSum - 0011992-40.2016.5.18.0011	09/11/16	02/02/17	85
RTSum - 0012002-84.2016.5.18.0011	10/11/16	16/02/17	98
RTSum - 0012003-69.2016.5.18.0011	10/11/16	03/02/17	85
RTSum - 0012009-76.2016.5.18.0011	11/11/16	03/02/17	84
RTSum - 0012010-61.2016.5.18.0011	11/11/16	03/02/17	84
RTSum - 0012018-38.2016.5.18.0011	16/11/16	07/02/17	83
RTSum - 0012028-82.2016.5.18.0011	17/11/16	08/02/17	83
RTSum - 0012037-44.2016.5.18.0011	17/11/16	08/02/17	83
RTSum - 0012041-81.2016.5.18.0011	18/11/16	02/02/17	76
RTSum - 0012044-36.2016.5.18.0011	18/11/16	10/02/17	84
RTSum - 0012051-28.2016.5.18.0011	20/11/16	20/02/17	92
RTSum - 0012058-20.2016.5.18.0011	21/11/16	10/02/17	81
RTSum - 0012059-05.2016.5.18.0011	21/11/16	16/02/17	87
RTSum - 0012063-42.2016.5.18.0011	22/11/16	13/02/17	83
RTSum - 0012079-93.2016.5.18.0011	24/11/16	15/02/17	83
RTSum - 0012095-47.2016.5.18.0011	28/11/16	17/02/17	81
RTSum - 0012103-24.2016.5.18.0011	28/11/16	20/02/17	84
RTSum - 0012104-09.2016.5.18.0011	28/11/16	23/02/17	87
RTSum - 0012138-81.2016.5.18.0011	04/12/16	22/02/17	80
RTSum - 0012143-06.2016.5.18.0011	05/12/16	13/02/17	70

Legenda:
Ajuiz. Data do Ajuizamento;
Sentença: Data da prolação da sentença;
Prazo: Prazo para a entrega da prestação jurisdicional.

PRAZO MÉDIO ENTRE O AJUIZAMENTO E A PROLAÇÃO DA SENTENÇA - 11ª VARA DO TRABALHO DE GOIÂNIA

11ª VARA DO TRABALHO DE GOIÂNIA

SUMARÍSSIMO

Qtd	Prazo Médio
80	100,06

Nr. Processo	Ajuiz.	Senteça	Prazo
RTSum - 0012160-42.2016.5.18.0011	08/12/16	24/02/17	78
RTSum - 0012189-92.2016.5.18.0011	13/12/16	01/02/17	50
RTSum - 0012195-02.2016.5.18.0011	14/12/16	02/02/17	50
RTSum - 0012200-24.2016.5.18.0011	15/12/16	21/02/17	68
RTSum - 0012206-31.2016.5.18.0011	15/12/16	01/02/17	48
RTSum - 0012216-75.2016.5.18.0011	19/12/16	07/02/17	50
RTSum - 0012221-97.2016.5.18.0011	19/12/16	06/02/17	49
RTSum - 0012228-89.2016.5.18.0011	20/12/16	01/02/17	43

Legenda:
Ajuiz. Data do Ajuizamento;
Sentença: Data da prolação da sentença;
Prazo: Prazo para a entrega da prestação jurisdicional.

PRAZO MÉDIO ENTRE O AJUIZAMENTO E A PROLAÇÃO DA SENTENÇA - 11ª VARA DO TRABALHO DE GOIÂNIA

Data da sentença entre 1/2/2017 e 28/2/2017 23:59:59

ALEXANDRE VALLE PIOVESAN

SUMARÍSSIMO

Qtd	Prazo Médio
2	53,5

Nr. Processo	Ajuiz.	Senteça	Prazo
RTSum - 0010093-70.2017.5.18.0011	22/01/17	15/02/17	24
RTSum - 0012079-93.2016.5.18.0011	24/11/16	15/02/17	83

Legenda:
Ajuiz. Data do Ajuizamento;
Sentença: Data da prolação da sentença;
Prazo: Prazo para a entrega da prestação jurisdicional.

CARLOS ALBERTO BEGALLES

SUMARÍSSIMO

Qtd	Prazo Médio
51	103,57

Nr. Processo	Ajuiz.	Senteça	Prazo
RTSum - 0010070-27.2017.5.18.0011	18/01/17	06/02/17	19
RTSum - 0010071-12.2017.5.18.0011	18/01/17	16/02/17	29
RTSum - 0010077-19.2017.5.18.0011	19/01/17	03/02/17	15
RTSum - 0010082-41.2017.5.18.0011	19/01/17	10/02/17	22
RTSum - 0010089-33.2017.5.18.0011	20/01/17	16/02/17	27
RTSum - 0010110-43.2016.5.18.0011	25/01/16	08/02/17	380
RTSum - 0010127-45.2017.5.18.0011	26/01/17	16/02/17	21
RTSum - 0010149-06.2017.5.18.0011	29/01/17	06/02/17	8

Legenda:
Ajuiz. Data do Ajuizamento;
Sentença: Data da prolação da sentença;
Prazo: Prazo para a entrega da prestação jurisdicional.

PRAZO MÉDIO ENTRE O AJUIZAMENTO E A PROLAÇÃO DA SENTENÇA - 11ª VARA DO TRABALHO DE GOIÂNIA

CARLOS ALBERTO BEGALLES

SUMARÍSSIMO

Qtd	Prazo Médio
51	103,57

Nr. Processo	Ajuiz.	Senteça	Prazo
RTSum - 0010172-49.2017.5.18.0011	01/02/17	17/02/17	16
RTSum - 0010227-97.2017.5.18.0011	08/02/17	16/02/17	8
RTSum - 0010235-74.2017.5.18.0011	09/02/17	23/02/17	14
RTSum - 0010244-36.2017.5.18.0011	10/02/17	23/02/17	13
RTSum - 0010417-94.2016.5.18.0011	10/03/16	10/02/17	337
RTSum - 0011466-73.2016.5.18.0011	16/08/16	10/02/17	178
RTSum - 0011489-19.2016.5.18.0011	18/08/16	16/02/17	182
RTSum - 0011491-86.2016.5.18.0011	18/08/16	01/02/17	167
RTSum - 0011496-11.2016.5.18.0011	19/08/16	01/02/17	166
RTSum - 0011506-55.2016.5.18.0011	22/08/16	06/02/17	168
RTSum - 0011507-40.2016.5.18.0011	22/08/16	07/02/17	169
RTSum - 0011509-10.2016.5.18.0011	23/08/16	06/02/17	167
RTSum - 0011511-77.2016.5.18.0011	23/08/16	20/02/17	181
RTSum - 0011571-68.2016.5.18.0005	01/09/16	23/02/17	175
RTSum - 0011579-27.2016.5.18.0011	02/09/16	07/02/17	158
RTSum - 0011592-26.2016.5.18.0011	05/09/16	10/02/17	158
RTSum - 0011607-92.2016.5.18.0011	08/09/16	13/02/17	158
RTSum - 0011610-47.2016.5.18.0011	08/09/16	17/02/17	162
RTSum - 0011631-23.2016.5.18.0011	12/09/16	20/02/17	161
RTSum - 0011644-22.2016.5.18.0011	14/09/16	03/02/17	142
RTSum - 0011652-96.2016.5.18.0011	15/09/16	06/02/17	144
RTSum - 0011685-86.2016.5.18.0011	21/09/16	01/02/17	133
RTSum - 0011825-23.2016.5.18.0011	13/10/16	10/02/17	120
RTSum - 0011883-26.2016.5.18.0011	21/10/16	03/02/17	105
RTSum - 0011988-03.2016.5.18.0011	08/11/16	06/02/17	90

Legenda:
Ajuiz. Data do Ajuizamento;
Sentença: Data da prolação da sentença;
Prazo: Prazo para a entrega da prestação jurisdicional.

PRAZO MÉDIO ENTRE O AJUIZAMENTO E A PROLAÇÃO DA SENTENÇA - 11ª VARA DO TRABALHO DE GOIÂNIA

CARLOS ALBERTO BEGALLES

SUMARÍSSIMO

Qtd	Prazo Médio
51	103,57

Nr. Processo	Ajuiz.	Senteça	Prazo
RTSum - 0011991-55.2016.5.18.0011	09/11/16	01/02/17	84
RTSum - 0011992-40.2016.5.18.0011	09/11/16	02/02/17	85
RTSum - 0012003-69.2016.5.18.0011	10/11/16	03/02/17	85
RTSum - 0012009-76.2016.5.18.0011	11/11/16	03/02/17	84
RTSum - 0012010-61.2016.5.18.0011	11/11/16	03/02/17	84
RTSum - 0012018-38.2016.5.18.0011	16/11/16	07/02/17	83
RTSum - 0012028-82.2016.5.18.0011	17/11/16	08/02/17	83
RTSum - 0012037-44.2016.5.18.0011	17/11/16	08/02/17	83
RTSum - 0012041-81.2016.5.18.0011	18/11/16	02/02/17	76
RTSum - 0012059-05.2016.5.18.0011	21/11/16	16/02/17	87
RTSum - 0012095-47.2016.5.18.0011	28/11/16	17/02/17	81
RTSum - 0012103-24.2016.5.18.0011	28/11/16	20/02/17	84
RTSum - 0012189-92.2016.5.18.0011	13/12/16	01/02/17	50
RTSum - 0012195-02.2016.5.18.0011	14/12/16	02/02/17	50
RTSum - 0012206-31.2016.5.18.0011	15/12/16	01/02/17	48
RTSum - 0012216-75.2016.5.18.0011	19/12/16	07/02/17	50
RTSum - 0012221-97.2016.5.18.0011	19/12/16	06/02/17	49
RTSum - 0012228-89.2016.5.18.0011	20/12/16	01/02/17	43

Legenda:
Ajuiz. Data do Ajuizamento;
Sentença: Data da prolação da sentença;
Prazo: Prazo para a entrega da prestação jurisdicional.

CECÍLIA AMÁLIA CUNHA SANTOS

SUMARÍSSIMO

Qtd	Prazo Médio
2	214,5

PRAZO MÉDIO ENTRE O AJUIZAMENTO E A PROLAÇÃO DA SENTENÇA - 11ª VARA DO TRABALHO DE GOIÂNIA

CECÍLIA AMÁLIA CUNHA SANTOS

SUMARÍSSIMO

Qtd	Prazo Médio
2	214,5

Nr. Processo	Ajuiz.	Senteça	Prazo
RTSum - 0011088-20.2016.5.18.0011	20/06/16	15/02/17	240
RTSum - 0011450-22.2016.5.18.0011	12/08/16	17/02/17	189

Legenda:
Ajuiz. Data do Ajuizamento;
Sentença: Data da prolação da sentença;
Prazo: Prazo para a entrega da prestação jurisdicional.

CELSO MOREDO GARCIA

SUMARÍSSIMO

Qtd	Prazo Médio
17	91,59

Nr. Processo	Ajuiz.	Senteça	Prazo
RTSum - 0010058-13.2017.5.18.0011	16/01/17	13/02/17	28
RTSum - 0010065-05.2017.5.18.0011	17/01/17	15/02/17	29
RTSum - 0010121-38.2017.5.18.0011	25/01/17	24/02/17	30
RTSum - 0010131-82.2017.5.18.0011	26/01/17	09/02/17	14
RTSum - 0010145-66.2017.5.18.0011	27/01/17	15/02/17	19
RTSum - 0010258-20.2017.5.18.0011	13/02/17	20/02/17	7
RTSum - 0011442-45.2016.5.18.0011	11/08/16	15/02/17	188
RTSum - 0011570-65.2016.5.18.0011	31/08/16	10/02/17	163
RTSum - 0011596-63.2016.5.18.0011	06/09/16	14/02/17	161
RTSum - 0011612-17.2016.5.18.0011	08/09/16	17/02/17	162
RTSum - 0011660-73.2016.5.18.0011	16/09/16	23/02/17	160

Legenda:
Ajuiz. Data do Ajuizamento;
Sentença: Data da prolação da sentença;
Prazo: Prazo para a entrega da prestação jurisdicional.

PRAZO MÉDIO ENTRE O AJUIZAMENTO E A PROLAÇÃO DA SENTENÇA - 11ª VARA DO TRABALHO DE GOIÂNIA

CELSO MOREDO GARCIA

SUMARÍSSIMO

Qtd	Prazo Médio
17	91,59

Nr. Processo	Ajuiz.	Senteça	Prazo
RTSum - 0011762-95.2016.5.18.0011	04/10/16	14/02/17	133
RTSum - 0011814-91.2016.5.18.0011	12/10/16	22/02/17	133
RTSum - 0012044-36.2016.5.18.0011	18/11/16	10/02/17	84
RTSum - 0012058-20.2016.5.18.0011	21/11/16	10/02/17	81
RTSum - 0012104-09.2016.5.18.0011	28/11/16	23/02/17	87
RTSum - 0012160-42.2016.5.18.0011	08/12/16	24/02/17	78

Legenda:
Ajuiz. Data do Ajuizamento;
Sentença: Data da prolação da sentença;
Prazo: Prazo para a entrega da prestação jurisdicional.

EDUARDO TADEU THON

SUMARÍSSIMO

Qtd	Prazo Médio
4	81,25

Nr. Processo	Ajuiz.	Senteça	Prazo
RTSum - 0012051-28.2016.5.18.0011	20/11/16	20/02/17	92
RTSum - 0012063-42.2016.5.18.0011	22/11/16	13/02/17	83
RTSum - 0012138-81.2016.5.18.0011	04/12/16	22/02/17	80
RTSum - 0012143-06.2016.5.18.0011	05/12/16	13/02/17	70

Legenda:
Ajuiz. Data do Ajuizamento;
Sentença: Data da prolação da sentença;
Prazo: Prazo para a entrega da prestação jurisdicional.

GLENDA MARIA COELHO RIBEIRO

PRAZO MÉDIO ENTRE O AJUIZAMENTO E A PROLAÇÃO DA SENTENÇA - 11ª VARA DO TRABALHO DE GOIÂNIA

GLENDA MARIA COELHO RIBEIRO

SUMARÍSSIMO

Qtd	Prazo Médio
2	47,5

Nr. Processo	Ajuiz.	Senteça	Prazo
RTSum - 0010120-53.2017.5.18.0011	25/01/17	21/02/17	27
RTSum - 0012200-24.2016.5.18.0011	15/12/16	21/02/17	68

Legenda:
Ajuiz. Data do Ajuizamento;
Sentença: Data da prolação da sentença;
Prazo: Prazo para a entrega da prestação jurisdicional.

ISRAEL BRASIL ADOURIAN

SUMARÍSSIMO

Qtd	Prazo Médio
2	105

Nr. Processo	Ajuiz.	Senteça	Prazo
RTSum - 0011912-76.2016.5.18.0011	27/10/16	16/02/17	112
RTSum - 0012002-84.2016.5.18.0011	10/11/16	16/02/17	98

Legenda:
Ajuiz. Data do Ajuizamento;
Sentença: Data da prolação da sentença;
Prazo: Prazo para a entrega da prestação jurisdicional.