Conceituação

Tema	Prazos Processuais
Relatórios	Evolução Histórica Comparativo por VT Comparativo por Grupo Por Grupo Por VT Por Processo Por Magistrado
Resumo	Apresenta o prazo médio desde o ajuizamento da ação até a prolação da sentença.
Descrição	O prazo médio é obtido calculando-se a quantidade de dias decorridos desde o ajuizamento da ação até a prolação da sentença. Os dados são extraídos baseando-se nos itens do e-Gestão: 271 e 90271 - Do ajuizamento da ação até a prolação da sentença, na fase de conhecimento – rito sumaríssimo; 272 e 90272 – Do ajuizamento da ação até a prolação da sentença, na fase de conhecimento – exceto rito sumaríssimo (ordinário)
Origem da informação	e-Gestão
Critérios e transformações	Coletado do e-Gestão, consolidado, otimizado e classificado para análise.
Análises possíveis	Prazo médio entre o ajuizamento da ação até a prolação da sentença, detalhado de forma Geral, Por grupo, Por VT, Por Processo e Por Magistrado

EVOLUÇÃO HISTÓRICA DOS PRAZOS PROCESSUAIS ENTRE O AJUIZAMENTO E A PROLAÇÃO DA SENTENÇA - 6ª VARA DO TRABALHO DE GOIÂNIA

Data da sentença entre 1/2/2017 e 28/2/2017 23:59:59

Rito	Qtd	Prazo Médio
ORDINÁRIO	93	182,8
SUMARÍSSIMO	97	51,18
Total/Média	**190**	**115,6**

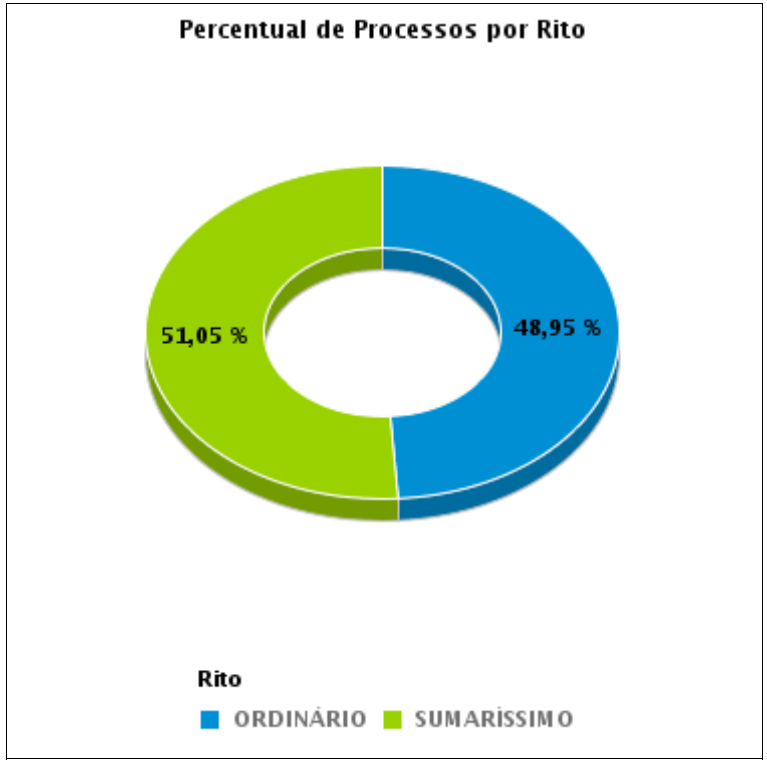

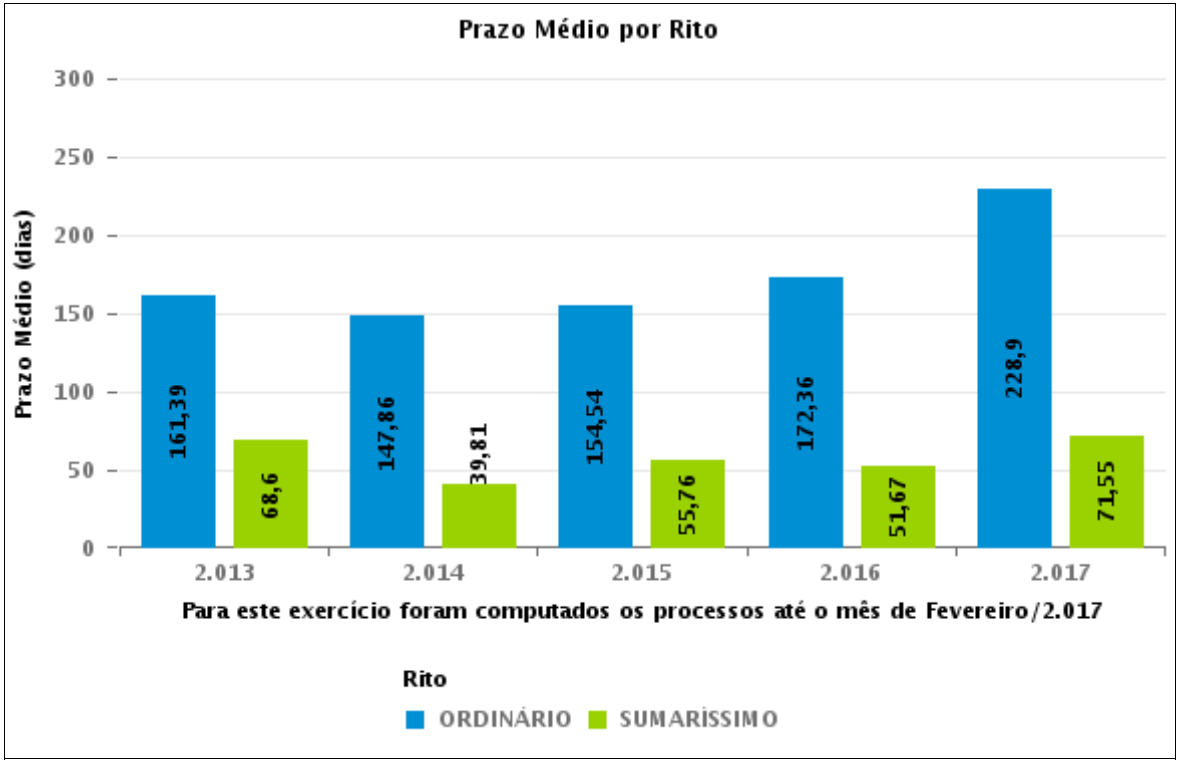

COMPARATIVO DO PRAZO MÉDIO ENTRE O AJUIZAMENTO E A PROLAÇÃO DA SENTENÇA - 6ª VARA DO TRABALHO DE GOIÂNIA

Data da sentença entre 1/2/2017 e 28/2/2017 23:59:59

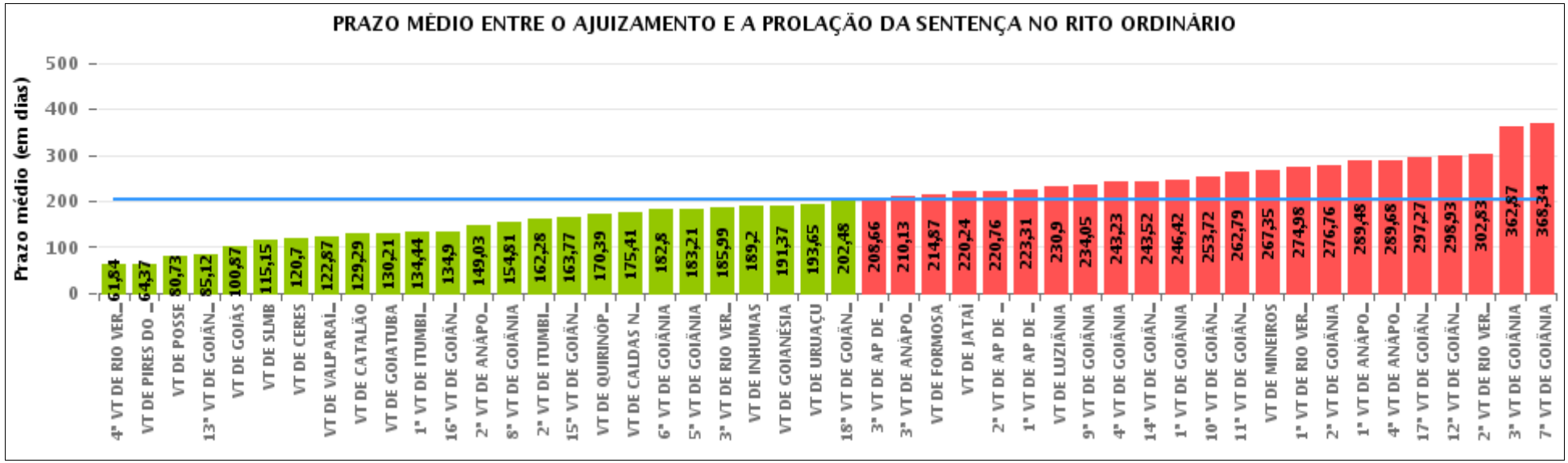

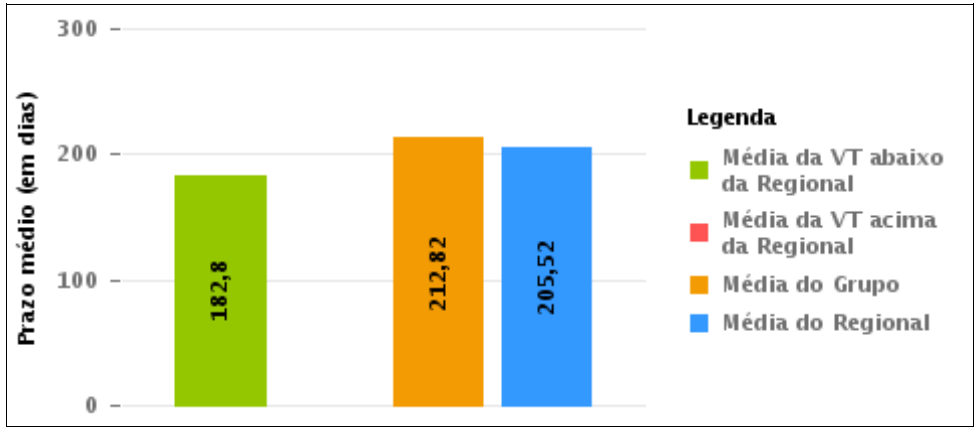

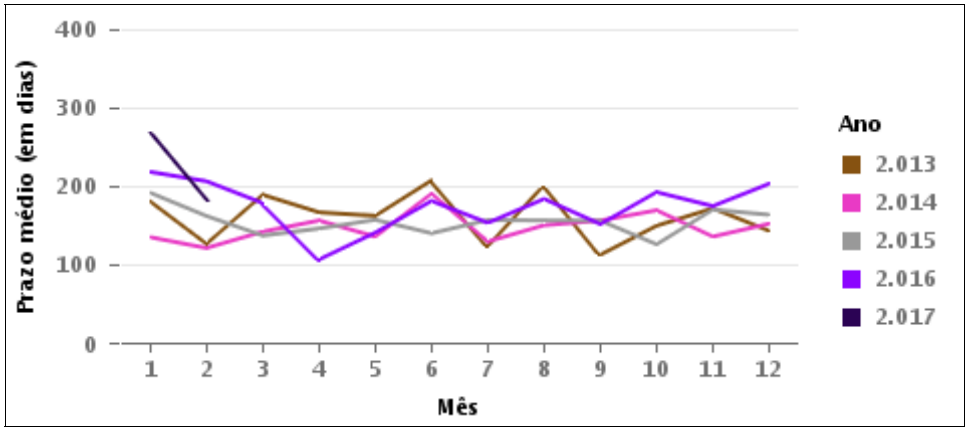

COMPARATIVO DO PRAZO MÉDIO ENTRE O AJUIZAMENTO E A PROLAÇÃO DA SENTENÇA ENTRE AS VARAS DO GRUPO

Data da sentença entre 1/2/2017 e 28/2/2017 23:59:59

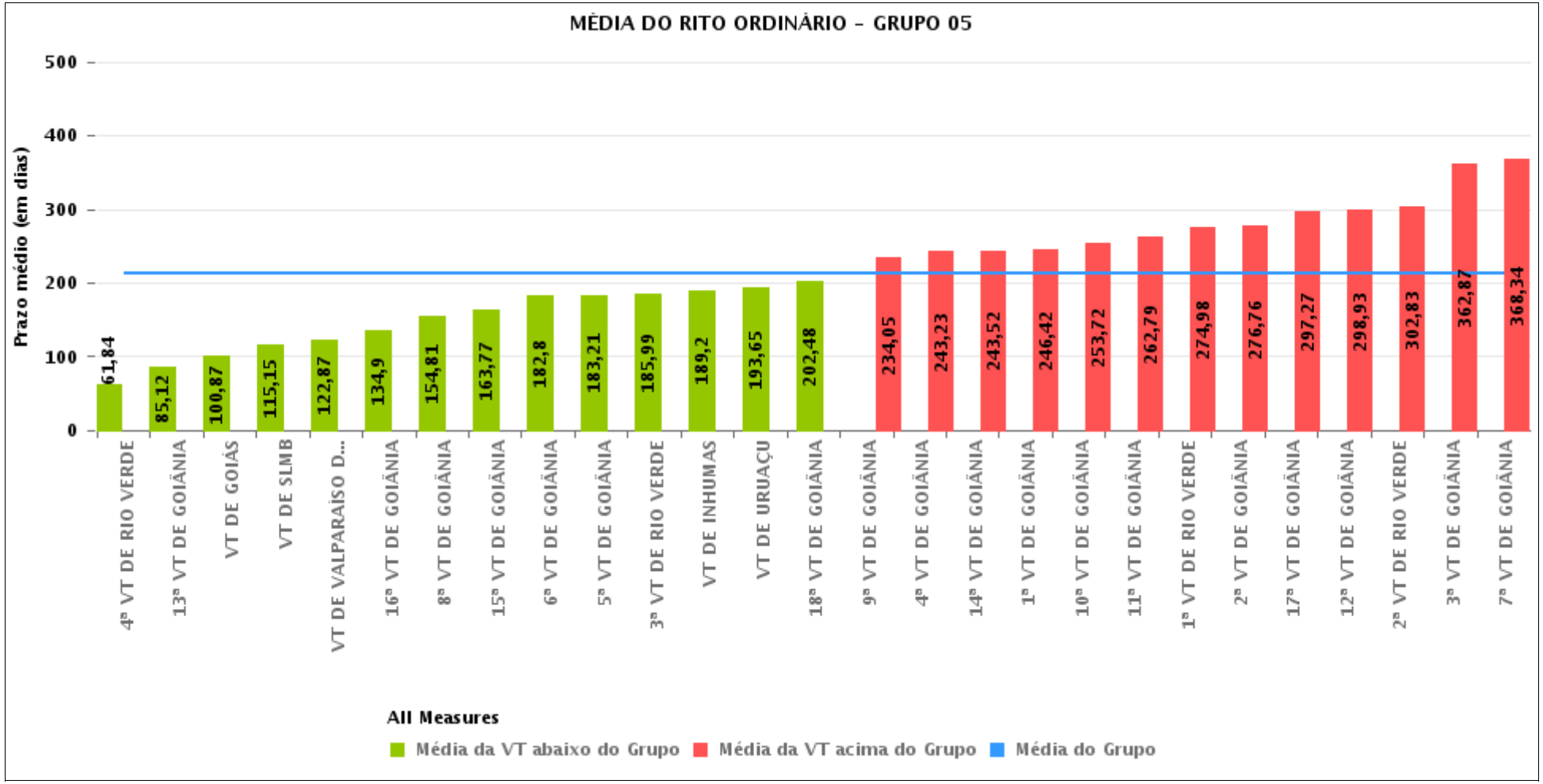

PRAZO MÉDIO ENTRE O AJUIZAMENTO E A PROLAÇÃO DA SENTENÇA POR GRUPO

Data da sentença entre 1/2/2017 e 28/2/2017 23:59:59

Rito	Grupo	Qtd. Processos	Prazo Médio (dias)	Ranking
ORDINÁRIO	GRUPO 01	11	80,73	1°
	GRUPO 02	98	173,41	2°
	GRUPO 04	696	179,71	3°
	GRUPO 03	462	202,28	4°
	GRUPO 06	350	212,61	5°
	GRUPO 05	2.945	212,82	6°

Legenda: # Grupo 01 – Até 750 VT de Posse # Grupo 02 – De 751 a 1000 VT de Formosa VT de Pires do Rio # Grupo 03 – De 1001 a 1500 VT de Ceres 1ª VT de Anápolis 2ª VT de Anápolis 3ª VT de Anápolis 4ª VT de Anápolis VT de Caldas Novas	# Grupo 04 – De 1501 a 2000 VT de Catalão VT de Goiatuba 1ª VT de Itumbiara 2ª VT de Itumbiara VT de Jataí VT de Luziânia VT de Mineiros VT de Quirinópolis # Grupo 05 – De 2001 a 2500 1ª VT de Goiânia 2ª VT de Goiânia 3ª VT de Goiânia 4ª VT de Goiânia 5ª VT de Goiânia 6ª VT de Goiânia 7ª VT de Goiânia	8ª VT de Goiânia 9ª VT de Goiânia 10ª VT de Goiânia 11ª VT de Goiânia 12ª VT de Goiânia 13ª VT de Goiânia 14ª VT de Goiânia 15ª VT de Goiânia 16ª VT de Goiânia 17ª VT de Goiânia 18ª VT de Goiânia VT de Goiás VT de Inhumas 1ª VT de Rio Verde 2ª VT de Rio Verde 3ª VT de Rio Verde 4ª VT de Rio Verde VT de Uruaçu VT de São Luis de Montes Belos VT de Valparaíso de Goiás	#Grupo 06 – A partir de 2500 1ª VT de Aparecida de Goiânia 2ª VT de Aparecida de Goiânia 3ª VT de Aparecida de Goiânia VT de Goianésia

PRAZO MÉDIO ENTRE O AJUIZAMENTO E A PROLAÇÃO DA SENTENÇA DE TODAS AS VARAS DO TRABALHO

Data da sentença entre 1/2/2017 e 28/2/2017 23:59:59

ORDINÁRIO

Qtd. Processos	Prazo Médio (dias)
4.562	205,52

Vara do Trabalho	Qtd Processos	Prazo Médio	Ranking
4ª VARA DO TRABALHO DE RIO VERDE	105	61,84	1°
VARA DO TRABALHO DE PIRES DO RIO	27	64,37	2°
VARA DO TRABALHO DE POSSE	11	80,73	3°
13ª VARA DO TRABALHO DE GOIÂNIA	102	85,12	4°
VARA DO TRABALHO DE GOIÁS	87	100,87	5°
VARA DO TRABALHO DE SÃO LUIS DE MONTES BELOS	106	115,15	6°
VARA DO TRABALHO DE CERES	80	120,7	7°
VARA DO TRABALHO DE VALPARAÍSO DE GOIÁS	133	122,87	8°
VARA DO TRABALHO DE CATALÃO	92	129,29	9°
VARA DO TRABALHO DE GOIATUBA	102	130,21	10°
1ª VARA DO TRABALHO DE ITUMBIARA	86	134,44	11°
16ª VARA DO TRABALHO DE GOIÂNIA	98	134,9	12°
2ª VARA DO TRABALHO DE ANÁPOLIS	65	149,03	13°
8ª VARA DO TRABALHO DE GOIÂNIA	88	154,81	14°
2ª VARA DO TRABALHO DE ITUMBIARA	78	162,28	15°
15ª VARA DO TRABALHO DE GOIÂNIA	111	163,77	16°
VARA DO TRABALHO DE QUIRINÓPOLIS	75	170,39	17°
VARA DO TRABALHO DE CALDAS NOVAS	93	175,41	18°
6ª VARA DO TRABALHO DE GOIÂNIA	93	182,8	19°
5ª VARA DO TRABALHO DE GOIÂNIA	90	183,21	20°
3ª VARA DO TRABALHO DE RIO VERDE	130	185,99	21°
VARA DO TRABALHO DE INHUMAS	149	189,2	22°
VARA DO TRABALHO DE GOIANÉSIA	76	191,37	23°
VARA DO TRABALHO DE URUAÇU	171	193,65	24°
18ª VARA DO TRABALHO DE GOIÂNIA	82	202,48	25°
3ª VARA DO TRABALHO DE APARECIDA DE GOIÂNIA	74	208,66	26°

PRAZO MÉDIO ENTRE O AJUIZAMENTO E A PROLAÇÃO DA SENTENÇA DE TODAS AS VARAS DO TRABALHO

ORDINÁRIO

Qtd. Processos	Prazo Médio (dias)
4.562	205,52

Vara do Trabalho	Qtd Processos	Prazo Médio	Ranking
3ª VARA DO TRABALHO DE ANÁPOLIS	89	210,13	27°
VARA DO TRABALHO DE FORMOSA	71	214,87	28°
VARA DO TRABALHO DE JATAÍ	76	220,24	29°
2ª VARA DO TRABALHO DE APARECIDA DE GOIÂNIA	92	220,76	30°
1ª VARA DO TRABALHO DE APARECIDA DE GOIÂNIA	108	223,31	31°
VARA DO TRABALHO DE LUZIÂNIA	105	230,9	32°
9ª VARA DO TRABALHO DE GOIÂNIA	129	234,05	33°
4ª VARA DO TRABALHO DE GOIÂNIA	92	243,23	34°
14ª VARA DO TRABALHO DE GOIÂNIA	124	243,52	35°
1ª VARA DO TRABALHO DE GOIÂNIA	102	246,42	36°
10ª VARA DO TRABALHO DE GOIÂNIA	114	253,72	37°
11ª VARA DO TRABALHO DE GOIÂNIA	94	262,79	38°
VARA DO TRABALHO DE MINEIROS	82	267,35	39°
1ª VARA DO TRABALHO DE RIO VERDE	126	274,98	40°
2ª VARA DO TRABALHO DE GOIÂNIA	91	276,76	41°
1ª VARA DO TRABALHO DE ANÁPOLIS	64	289,48	42°
4ª VARA DO TRABALHO DE ANÁPOLIS	71	289,68	43°
17ª VARA DO TRABALHO DE GOIÂNIA	73	297,27	44°
12ª VARA DO TRABALHO DE GOIÂNIA	89	298,93	45°
2ª VARA DO TRABALHO DE RIO VERDE	158	302,83	46°
3ª VARA DO TRABALHO DE GOIÂNIA	86	362,87	47°
7ª VARA DO TRABALHO DE GOIÂNIA	122	368,34	48°

PRAZO MÉDIO ENTRE O AJUIZAMENTO E A PROLAÇÃO DA SENTENÇA - 6ª VARA DO TRABALHO DE GOIÂNIA

Data da sentença entre 1/2/2017 e 28/2/2017 23:59:59

6ª VARA DO TRABALHO DE GOIÂNIA

ORDINÁRIO

Qtd	Prazo Médio
93	182,8

Nr. Processo	Ajuiz.	Senteça	Prazo
Arrest - 0010294-14.2016.5.18.0006	22/02/16	21/02/17	365
ConPag - 0011200-38.2015.5.18.0006	13/07/15	13/02/17	581
ET - 0011302-26.2016.5.18.0006	21/07/16	06/02/17	200
RTAlç - 0010008-02.2017.5.18.0006	05/01/17	08/02/17	34
RTAlç - 0010120-68.2017.5.18.0006	26/01/17	22/02/17	27
RTAlç - 0010122-38.2017.5.18.0006	26/01/17	20/02/17	25
RTAlç - 0010141-44.2017.5.18.0006	27/01/17	01/02/17	5
RTAlç - 0010161-35.2017.5.18.0006	01/02/17	22/02/17	21
RTAlç - 0011245-08.2016.5.18.0006	13/07/16	24/02/17	226
RTAlç - 0011676-42.2016.5.18.0006	20/09/16	07/02/17	140
RTAlç - 0012160-57.2016.5.18.0006	08/12/16	23/02/17	77
RTAlç - 0012206-46.2016.5.18.0006	16/12/16	23/02/17	69
RTOrd - 0010003-77.2017.5.18.0006	03/01/17	06/02/17	34
RTOrd - 0010017-61.2017.5.18.0006	09/01/17	08/02/17	30
RTOrd - 0010018-46.2017.5.18.0006	09/01/17	16/02/17	38
RTOrd - 0010020-16.2017.5.18.0006	09/01/17	16/02/17	38
RTOrd - 0010022-83.2017.5.18.0006	09/01/17	15/02/17	37
RTOrd - 0010060-32.2016.5.18.0006	15/01/16	18/02/17	400
RTOrd - 0010094-07.2016.5.18.0006	21/01/16	16/02/17	392
RTOrd - 0010095-89.2016.5.18.0006	21/01/16	03/02/17	379
RTOrd - 0010138-89.2017.5.18.0006	27/01/17	15/02/17	19
RTOrd - 0010164-87.2017.5.18.0006	01/02/17	02/02/17	1

Legenda:
Ajuiz. Data do Ajuizamento;
Sentença: Data da prolação da sentença;
Prazo: Prazo para a entrega da prestação jurisdicional.

PRAZO MÉDIO ENTRE O AJUIZAMENTO E A PROLAÇÃO DA SENTENÇA - 6ª VARA DO TRABALHO DE GOIÂNIA

6ª VARA DO TRABALHO DE GOIÂNIA

ORDINÁRIO

Qtd	Prazo Médio
93	182,8

Nr. Processo	Ajuiz.	Senteça	Prazo
RTOrd - 0010172-64.2017.5.18.0006	01/02/17	09/02/17	8
RTOrd - 0010184-78.2017.5.18.0006	02/02/17	03/02/17	1
RTOrd - 0010235-89.2017.5.18.0006	10/02/17	13/02/17	3
RTOrd - 0010237-59.2017.5.18.0006	10/02/17	14/02/17	4
RTOrd - 0010246-55.2016.5.18.0006	16/02/16	23/02/17	373
RTOrd - 0010268-16.2016.5.18.0006	17/02/16	16/02/17	365
RTOrd - 0010336-63.2016.5.18.0006	27/02/16	01/02/17	340
RTOrd - 0010368-68.2016.5.18.0006	03/03/16	14/02/17	348
RTOrd - 0010411-05.2016.5.18.0006	09/03/16	17/02/17	345
RTOrd - 0010547-02.2016.5.18.0006	30/03/16	07/02/17	314
RTOrd - 0010581-45.2014.5.18.0006	04/04/14	06/02/17	1.039
RTOrd - 0010637-10.2016.5.18.0006	13/04/16	23/02/17	316
RTOrd - 0010690-88.2016.5.18.0006	20/04/16	23/02/17	309
RTOrd - 0010818-45.2015.5.18.0006	15/05/15	06/02/17	633
RTOrd - 0010820-78.2016.5.18.0006	09/05/16	03/02/17	270
RTOrd - 0010850-16.2016.5.18.0006	11/05/16	24/02/17	289
RTOrd - 0010949-20.2015.5.18.0006	03/06/15	11/02/17	619
RTOrd - 0010995-09.2015.5.18.0006	11/06/15	07/02/17	607
RTOrd - 0011004-34.2016.5.18.0006	02/06/16	24/02/17	267
RTOrd - 0011105-17.2015.5.18.0003	11/11/16	07/02/17	88
RTOrd - 0011140-31.2016.5.18.0006	27/06/16	09/02/17	227
RTOrd - 0011202-08.2015.5.18.0006	13/07/15	23/02/17	591
RTOrd - 0011275-43.2016.5.18.0006	18/07/16	06/02/17	203
RTOrd - 0011283-20.2016.5.18.0006	19/07/16	04/02/17	200
RTOrd - 0011348-15.2016.5.18.0006	28/07/16	23/02/17	210

Legenda:
Ajuiz. Data do Ajuizamento;
Sentença: Data da prolação da sentença;
Prazo: Prazo para a entrega da prestação jurisdicional.

PRAZO MÉDIO ENTRE O AJUIZAMENTO E A PROLAÇÃO DA SENTENÇA - 6ª VARA DO TRABALHO DE GOIÂNIA

6ª VARA DO TRABALHO DE GOIÂNIA

ORDINÁRIO

Qtd	Prazo Médio
93	182,8

Nr. Processo	Ajuiz.	Senteça	Prazo
RTOrd - 0011362-78.2016.5.18.0012	16/08/16	18/02/17	186
RTOrd - 0011402-78.2016.5.18.0006	05/08/16	23/02/17	202
RTOrd - 0011409-70.2016.5.18.0006	08/08/16	16/02/17	192
RTOrd - 0011419-17.2016.5.18.0006	09/08/16	13/02/17	188
RTOrd - 0011473-80.2016.5.18.0006	17/08/16	23/02/17	190
RTOrd - 0011489-34.2016.5.18.0006	19/08/16	21/02/17	186
RTOrd - 0011496-26.2016.5.18.0006	19/08/16	20/02/17	185
RTOrd - 0011504-03.2016.5.18.0006	22/08/16	14/02/17	176
RTOrd - 0011525-76.2016.5.18.0006	24/08/16	21/02/17	181
RTOrd - 0011538-75.2016.5.18.0006	15/09/16	15/02/17	153
RTOrd - 0011546-52.2016.5.18.0006	27/08/16	01/02/17	158
RTOrd - 0011553-44.2016.5.18.0006	29/08/16	21/02/17	176
RTOrd - 0011562-06.2016.5.18.0006	30/08/16	03/02/17	157
RTOrd - 0011600-18.2016.5.18.0006	06/09/16	03/02/17	150
RTOrd - 0011620-09.2016.5.18.0006	09/09/16	21/02/17	165
RTOrd - 0011622-76.2016.5.18.0006	09/09/16	22/02/17	166
RTOrd - 0011625-31.2016.5.18.0006	11/09/16	14/02/17	156
RTOrd - 0011645-22.2016.5.18.0006	14/09/16	17/02/17	156
RTOrd - 0011657-36.2016.5.18.0006	16/09/16	16/02/17	153
RTOrd - 0011666-95.2016.5.18.0006	16/09/16	20/02/17	157
RTOrd - 0011716-24.2016.5.18.0006	26/09/16	23/02/17	150
RTOrd - 0011770-87.2016.5.18.0006	04/10/16	09/02/17	128
RTOrd - 0011824-53.2016.5.18.0006	13/10/16	24/02/17	134
RTOrd - 0011865-20.2016.5.18.0006	19/10/16	21/02/17	125
RTOrd - 0011893-85.2016.5.18.0006	24/10/16	23/02/17	122

Legenda:
Ajuiz. Data do Ajuizamento;
Sentença: Data da prolação da sentença;
Prazo: Prazo para a entrega da prestação jurisdicional.

PRAZO MÉDIO ENTRE O AJUIZAMENTO E A PROLAÇÃO DA SENTENÇA - 6ª VARA DO TRABALHO DE GOIÂNIA

6ª VARA DO TRABALHO DE GOIÂNIA

ORDINÁRIO

Qtd	Prazo Médio
93	182,8

Nr. Processo	Ajuiz.	Senteça	Prazo
RTOrd - 0011924-08.2016.5.18.0006	28/10/16	01/02/17	96
RTOrd - 0011926-75.2016.5.18.0006	28/10/16	01/02/17	96
RTOrd - 0011963-05.2016.5.18.0006	04/11/16	01/02/17	89
RTOrd - 0011973-49.2016.5.18.0006	07/11/16	08/02/17	93
RTOrd - 0011976-04.2016.5.18.0006	07/11/16	02/02/17	87
RTOrd - 0011981-26.2016.5.18.0006	07/11/16	02/02/17	87
RTOrd - 0011983-93.2016.5.18.0006	07/11/16	03/02/17	88
RTOrd - 0011985-63.2016.5.18.0006	08/11/16	03/02/17	87
RTOrd - 0011986-48.2016.5.18.0006	08/11/16	03/02/17	87
RTOrd - 0011994-25.2016.5.18.0006	09/11/16	06/02/17	89
RTOrd - 0012015-98.2016.5.18.0006	11/11/16	08/02/17	89
RTOrd - 0012017-68.2016.5.18.0006	15/11/16	07/02/17	84
RTOrd - 0012020-23.2016.5.18.0006	16/11/16	07/02/17	83
RTOrd - 0012062-72.2016.5.18.0006	22/11/16	14/02/17	84
RTOrd - 0012079-11.2016.5.18.0006	24/11/16	16/02/17	84
RTOrd - 0012080-93.2016.5.18.0006	24/11/16	16/02/17	84
RTOrd - 0012099-02.2016.5.18.0006	28/11/16	21/02/17	85
RTOrd - 0012108-61.2016.5.18.0006	29/11/16	22/02/17	85
RTOrd - 0012127-67.2016.5.18.0006	01/12/16	24/02/17	85
RTOrd - 0012163-12.2016.5.18.0006	08/12/16	07/02/17	61
RTOrd - 0012166-64.2016.5.18.0006	08/12/16	24/02/17	78

Legenda:
Ajuiz. Data do Ajuizamento;
Sentença: Data da prolação da sentença;
Prazo: Prazo para a entrega da prestação jurisdicional.

PRAZO MÉDIO ENTRE O AJUIZAMENTO E A PROLAÇÃO DA SENTENÇA - 6ª VARA DO TRABALHO DE GOIÂNIA

Data da sentença entre 1/2/2017 e 28/2/2017 23:59:59

CARLOS ALBERTO BEGALLES

ORDINÁRIO

Qtd	Prazo Médio
3	57

Nr. Processo	Ajuiz.	Senteça	Prazo
RTAlç - 0010122-38.2017.5.18.0006	26/01/17	20/02/17	25
RTAlç - 0012160-57.2016.5.18.0006	08/12/16	23/02/17	77
RTAlç - 0012206-46.2016.5.18.0006	16/12/16	23/02/17	69

Legenda:
Ajuiz. Data do Ajuizamento;
Sentença: Data da prolação da sentença;
Prazo: Prazo para a entrega da prestação jurisdicional.

CECÍLIA AMÁLIA CUNHA SANTOS

ORDINÁRIO

Qtd	Prazo Médio
12	260,17

Nr. Processo	Ajuiz.	Senteça	Prazo
ConPag - 0011200-38.2015.5.18.0006	13/07/15	13/02/17	581
RTOrd - 0010060-32.2016.5.18.0006	15/01/16	18/02/17	400
RTOrd - 0010818-45.2015.5.18.0006	15/05/15	06/02/17	633
RTOrd - 0011362-78.2016.5.18.0012	16/08/16	18/02/17	186
RTOrd - 0011489-34.2016.5.18.0006	19/08/16	21/02/17	186
RTOrd - 0011504-03.2016.5.18.0006	22/08/16	14/02/17	176
RTOrd - 0011525-76.2016.5.18.0006	24/08/16	21/02/17	181

Legenda:
Ajuiz. Data do Ajuizamento;
Sentença: Data da prolação da sentença;
Prazo: Prazo para a entrega da prestação jurisdicional.

PRAZO MÉDIO ENTRE O AJUIZAMENTO E A PROLAÇÃO DA SENTENÇA - 6ª VARA DO TRABALHO DE GOIÂNIA

CECÍLIA AMÁLIA CUNHA SANTOS

ORDINÁRIO

Qtd	Prazo Médio
12	260,17

Nr. Processo	Ajuiz.	Senteça	Prazo
RTOrd - 0011553-44.2016.5.18.0006	29/08/16	21/02/17	176
RTOrd - 0011620-09.2016.5.18.0006	09/09/16	21/02/17	165
RTOrd - 0011625-31.2016.5.18.0006	11/09/16	14/02/17	156
RTOrd - 0011666-95.2016.5.18.0006	16/09/16	20/02/17	157
RTOrd - 0011865-20.2016.5.18.0006	19/10/16	21/02/17	125

Legenda:
Ajuiz. Data do Ajuizamento;
Sentença: Data da prolação da sentença;
Prazo: Prazo para a entrega da prestação jurisdicional.

CELSO MOREDO GARCIA

ORDINÁRIO

Qtd	Prazo Médio
2	109,5

Nr. Processo	Ajuiz.	Senteça	Prazo
RTOrd - 0011824-53.2016.5.18.0006	13/10/16	24/02/17	134
RTOrd - 0012127-67.2016.5.18.0006	01/12/16	24/02/17	85

Legenda:
Ajuiz. Data do Ajuizamento;
Sentença: Data da prolação da sentença;
Prazo: Prazo para a entrega da prestação jurisdicional.

EDUARDO TADEU THON

ORDINÁRIO

Qtd	Prazo Médio
62	171,71

PRAZO MÉDIO ENTRE O AJUIZAMENTO E A PROLAÇÃO DA SENTENÇA - 6ª VARA DO TRABALHO DE GOIÂNIA

EDUARDO TADEU THON

ORDINÁRIO

Qtd	Prazo Médio
62	171,71

Nr. Processo	Ajuiz.	Senteça	Prazo
Arrest - 0010294-14.2016.5.18.0006	22/02/16	21/02/17	365
ET - 0011302-26.2016.5.18.0006	21/07/16	06/02/17	200
RTAlç - 0010008-02.2017.5.18.0006	05/01/17	08/02/17	34
RTAlç - 0010120-68.2017.5.18.0006	26/01/17	22/02/17	27
RTAlç - 0010141-44.2017.5.18.0006	27/01/17	01/02/17	5
RTAlç - 0010161-35.2017.5.18.0006	01/02/17	22/02/17	21
RTAlç - 0011245-08.2016.5.18.0006	13/07/16	24/02/17	226
RTAlç - 0011676-42.2016.5.18.0006	20/09/16	07/02/17	140
RTOrd - 0010003-77.2017.5.18.0006	03/01/17	06/02/17	34
RTOrd - 0010017-61.2017.5.18.0006	09/01/17	08/02/17	30
RTOrd - 0010018-46.2017.5.18.0006	09/01/17	16/02/17	38
RTOrd - 0010020-16.2017.5.18.0006	09/01/17	16/02/17	38
RTOrd - 0010022-83.2017.5.18.0006	09/01/17	15/02/17	37
RTOrd - 0010094-07.2016.5.18.0006	21/01/16	16/02/17	392
RTOrd - 0010095-89.2016.5.18.0006	21/01/16	03/02/17	379
RTOrd - 0010138-89.2017.5.18.0006	27/01/17	15/02/17	19
RTOrd - 0010164-87.2017.5.18.0006	01/02/17	02/02/17	1
RTOrd - 0010172-64.2017.5.18.0006	01/02/17	09/02/17	8
RTOrd - 0010184-78.2017.5.18.0006	02/02/17	03/02/17	1
RTOrd - 0010235-89.2017.5.18.0006	10/02/17	13/02/17	3
RTOrd - 0010237-59.2017.5.18.0006	10/02/17	14/02/17	4
RTOrd - 0010268-16.2016.5.18.0006	17/02/16	16/02/17	365
RTOrd - 0010336-63.2016.5.18.0006	27/02/16	01/02/17	340
RTOrd - 0010368-68.2016.5.18.0006	03/03/16	14/02/17	348

Legenda:
Ajuiz. Data do Ajuizamento;
Sentença: Data da prolação da sentença;
Prazo: Prazo para a entrega da prestação jurisdicional.

PRAZO MÉDIO ENTRE O AJUIZAMENTO E A PROLAÇÃO DA SENTENÇA - 6ª VARA DO TRABALHO DE GOIÂNIA

EDUARDO TADEU THON

ORDINÁRIO

Qtd	Prazo Médio
62	171,71

Nr. Processo	Ajuiz.	Senteça	Prazo
RTOrd - 0010411-05.2016.5.18.0006	09/03/16	17/02/17	345
RTOrd - 0010547-02.2016.5.18.0006	30/03/16	07/02/17	314
RTOrd - 0010581-45.2014.5.18.0006	04/04/14	06/02/17	1.039
RTOrd - 0010637-10.2016.5.18.0006	13/04/16	23/02/17	316
RTOrd - 0010690-88.2016.5.18.0006	20/04/16	23/02/17	309
RTOrd - 0010850-16.2016.5.18.0006	11/05/16	24/02/17	289
RTOrd - 0010995-09.2015.5.18.0006	11/06/15	07/02/17	607
RTOrd - 0011004-34.2016.5.18.0006	02/06/16	24/02/17	267
RTOrd - 0011105-17.2015.5.18.0003	11/11/16	07/02/17	88
RTOrd - 0011140-31.2016.5.18.0006	27/06/16	09/02/17	227
RTOrd - 0011202-08.2015.5.18.0006	13/07/15	23/02/17	591
RTOrd - 0011275-43.2016.5.18.0006	18/07/16	06/02/17	203
RTOrd - 0011409-70.2016.5.18.0006	08/08/16	16/02/17	192
RTOrd - 0011419-17.2016.5.18.0006	09/08/16	13/02/17	188
RTOrd - 0011496-26.2016.5.18.0006	19/08/16	20/02/17	185
RTOrd - 0011546-52.2016.5.18.0006	27/08/16	01/02/17	158
RTOrd - 0011562-06.2016.5.18.0006	30/08/16	03/02/17	157
RTOrd - 0011600-18.2016.5.18.0006	06/09/16	03/02/17	150
RTOrd - 0011645-22.2016.5.18.0006	14/09/16	17/02/17	156
RTOrd - 0011657-36.2016.5.18.0006	16/09/16	16/02/17	153
RTOrd - 0011716-24.2016.5.18.0006	26/09/16	23/02/17	150
RTOrd - 0011770-87.2016.5.18.0006	04/10/16	09/02/17	128
RTOrd - 0011924-08.2016.5.18.0006	28/10/16	01/02/17	96
RTOrd - 0011926-75.2016.5.18.0006	28/10/16	01/02/17	96
RTOrd - 0011963-05.2016.5.18.0006	04/11/16	01/02/17	89

Legenda:
Ajuiz. Data do Ajuizamento;
Sentença: Data da prolação da sentença;
Prazo: Prazo para a entrega da prestação jurisdicional.

PRAZO MÉDIO ENTRE O AJUIZAMENTO E A PROLAÇÃO DA SENTENÇA - 6ª VARA DO TRABALHO DE GOIÂNIA

EDUARDO TADEU THON

ORDINÁRIO

Qtd	Prazo Médio
62	171,71

Nr. Processo	Ajuiz.	Senteça	Prazo
RTOrd - 0011973-49.2016.5.18.0006	07/11/16	08/02/17	93
RTOrd - 0011976-04.2016.5.18.0006	07/11/16	02/02/17	87
RTOrd - 0011981-26.2016.5.18.0006	07/11/16	02/02/17	87
RTOrd - 0011983-93.2016.5.18.0006	07/11/16	03/02/17	88
RTOrd - 0011985-63.2016.5.18.0006	08/11/16	03/02/17	87
RTOrd - 0011986-48.2016.5.18.0006	08/11/16	03/02/17	87
RTOrd - 0011994-25.2016.5.18.0006	09/11/16	06/02/17	89
RTOrd - 0012015-98.2016.5.18.0006	11/11/16	08/02/17	89
RTOrd - 0012017-68.2016.5.18.0006	15/11/16	07/02/17	84
RTOrd - 0012020-23.2016.5.18.0006	16/11/16	07/02/17	83
RTOrd - 0012108-61.2016.5.18.0006	29/11/16	22/02/17	85
RTOrd - 0012163-12.2016.5.18.0006	08/12/16	07/02/17	61
RTOrd - 0012166-64.2016.5.18.0006	08/12/16	24/02/17	78

Legenda:
Ajuiz. Data do Ajuizamento;
Sentença: Data da prolação da sentença;
Prazo: Prazo para a entrega da prestação jurisdicional.

FERNANDO ROSSETTO

ORDINÁRIO

Qtd	Prazo Médio
2	409,5

Nr. Processo	Ajuiz.	Senteça	Prazo
RTOrd - 0010949-20.2015.5.18.0006	03/06/15	11/02/17	619

Legenda:
Ajuiz. Data do Ajuizamento;
Sentença: Data da prolação da sentença;
Prazo: Prazo para a entrega da prestação jurisdicional.

PRAZO MÉDIO ENTRE O AJUIZAMENTO E A PROLAÇÃO DA SENTENÇA - 6ª VARA DO TRABALHO DE GOIÂNIA

FERNANDO ROSSETTO

ORDINÁRIO

Qtd	Prazo Médio
2	409,5

Nr. Processo	Ajuiz.	Senteça	Prazo
RTOrd - 0011283-20.2016.5.18.0006	19/07/16	04/02/17	200

Legenda:
Ajuiz. Data do Ajuizamento;
Sentença: Data da prolação da sentença;
Prazo: Prazo para a entrega da prestação jurisdicional.

GLENDA MARIA COELHO RIBEIRO

ORDINÁRIO

Qtd	Prazo Médio
1	85

Nr. Processo	Ajuiz.	Senteça	Prazo
RTOrd - 0012099-02.2016.5.18.0006	28/11/16	21/02/17	85

Legenda:
Ajuiz. Data do Ajuizamento;
Sentença: Data da prolação da sentença;
Prazo: Prazo para a entrega da prestação jurisdicional.

GUILHERME BRINGEL MURICI

ORDINÁRIO

Qtd	Prazo Médio
3	196,33

Nr. Processo	Ajuiz.	Senteça	Prazo

Legenda:
Ajuiz. Data do Ajuizamento;
Sentença: Data da prolação da sentença;
Prazo: Prazo para a entrega da prestação jurisdicional.

PRAZO MÉDIO ENTRE O AJUIZAMENTO E A PROLAÇÃO DA SENTENÇA - 6ª VARA DO TRABALHO DE GOIÂNIA

GUILHERME BRINGEL MURICI

ORDINÁRIO

Qtd	Prazo Médio
3	196,33

Nr. Processo	Ajuiz.	Senteça	Prazo
RTOrd - 0010820-78.2016.5.18.0006	09/05/16	03/02/17	270
RTOrd - 0011538-75.2016.5.18.0006	15/09/16	15/02/17	153
RTOrd - 0011622-76.2016.5.18.0006	09/09/16	22/02/17	166

Legenda:
Ajuiz. Data do Ajuizamento;
Sentença: Data da prolação da sentença;
Prazo: Prazo para a entrega da prestação jurisdicional.

ISRAEL BRASIL ADOURIAN

ORDINÁRIO

Qtd	Prazo Médio
3	84

Nr. Processo	Ajuiz.	Senteça	Prazo
RTOrd - 0012062-72.2016.5.18.0006	22/11/16	14/02/17	84
RTOrd - 0012079-11.2016.5.18.0006	24/11/16	16/02/17	84
RTOrd - 0012080-93.2016.5.18.0006	24/11/16	16/02/17	84

Legenda:
Ajuiz. Data do Ajuizamento;
Sentença: Data da prolação da sentença;
Prazo: Prazo para a entrega da prestação jurisdicional.

LUDMILLA LUDOVICO EVANGELISTA DA ROCHA

ORDINÁRIO

Qtd	Prazo Médio
5	219,4

PRAZO MÉDIO ENTRE O AJUIZAMENTO E A PROLAÇÃO DA SENTENÇA - 6ª VARA DO TRABALHO DE GOIÂNIA

LUDMILLA LUDOVICO EVANGELISTA DA ROCHA

ORDINÁRIO

Qtd	Prazo Médio
5	219,4

Nr. Processo	Ajuiz.	Senteça	Prazo
RTOrd - 0010246-55.2016.5.18.0006	16/02/16	23/02/17	373
RTOrd - 0011348-15.2016.5.18.0006	28/07/16	23/02/17	210
RTOrd - 0011402-78.2016.5.18.0006	05/08/16	23/02/17	202
RTOrd - 0011473-80.2016.5.18.0006	17/08/16	23/02/17	190
RTOrd - 0011893-85.2016.5.18.0006	24/10/16	23/02/17	122

Legenda:
Ajuiz. Data do Ajuizamento;
Sentença: Data da prolação da sentença;
Prazo: Prazo para a entrega da prestação jurisdicional.