

Conceituação

Tema	Prazos Processuais
Relatórios	Evolução Histórica Comparativo por VT Comparativo por Grupo Por Grupo Por VT Por Processo Por Magistrado
Resumo	Apresenta o prazo médio desde o ajuizamento da ação até a prolação da sentença.
Descrição	<p>O prazo médio é obtido calculando-se a quantidade de dias decorridos desde o ajuizamento da ação até a prolação da sentença. Os dados são extraídos baseando-se nos itens do e-Gestão:</p> <p>271 e 90271 - Do ajuizamento da ação até a prolação da sentença, na fase de conhecimento – rito sumaríssimo;</p> <p>272 e 90272 – Do ajuizamento da ação até a prolação da sentença, na fase de conhecimento – exceto rito sumaríssimo (ordinário)</p>
Origem da informação	e-Gestão
Crítérios e transformações	Coletado do e-Gestão, consolidado, otimizado e classificado para análise.
Análises possíveis	Prazo médio entre o ajuizamento da ação até a prolação da sentença, detalhado de forma Geral, Por grupo, Por VT, Por Processo e Por Magistrado



EVOLUÇÃO HISTÓRICA DOS PRAZOS PROCESSUAIS ENTRE O AJUIZAMENTO E A PROLAÇÃO DA SENTENÇA - 1ª VARA DO TRABALHO DE RIO VERDE

Data da sentença entre 1/2/2017 e 28/2/2017 23:59:59

Rito	Qtd	Prazo Médio
ORDINÁRIO	126	274,98
SUMARÍSSIMO	20	103,25
Total/Média	146	251,45

Percentual de Processos por Rito

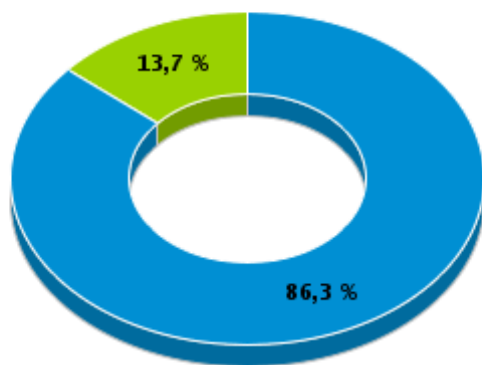

Rito

■ ORDINÁRIO ■ SUMARÍSSIMO

Prazo Médio por Rito

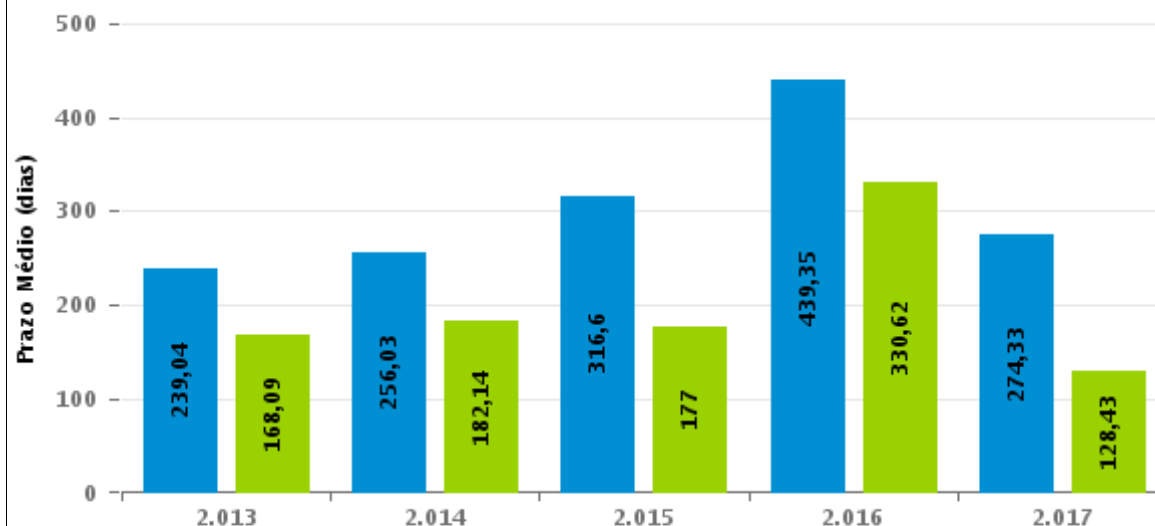

Para este exercício foram computados os processos até o mês de Fevereiro/2.017

Rito

■ ORDINÁRIO ■ SUMARÍSSIMO

COMPARATIVO DO PRAZO MÉDIO ENTRE O AJUIZAMENTO E A PROLAÇÃO DA SENTENÇA - 1ª VARA DO TRABALHO DE RIO VERDE

Data da sentença entre 1/2/2017 e 28/2/2017 23:59:59

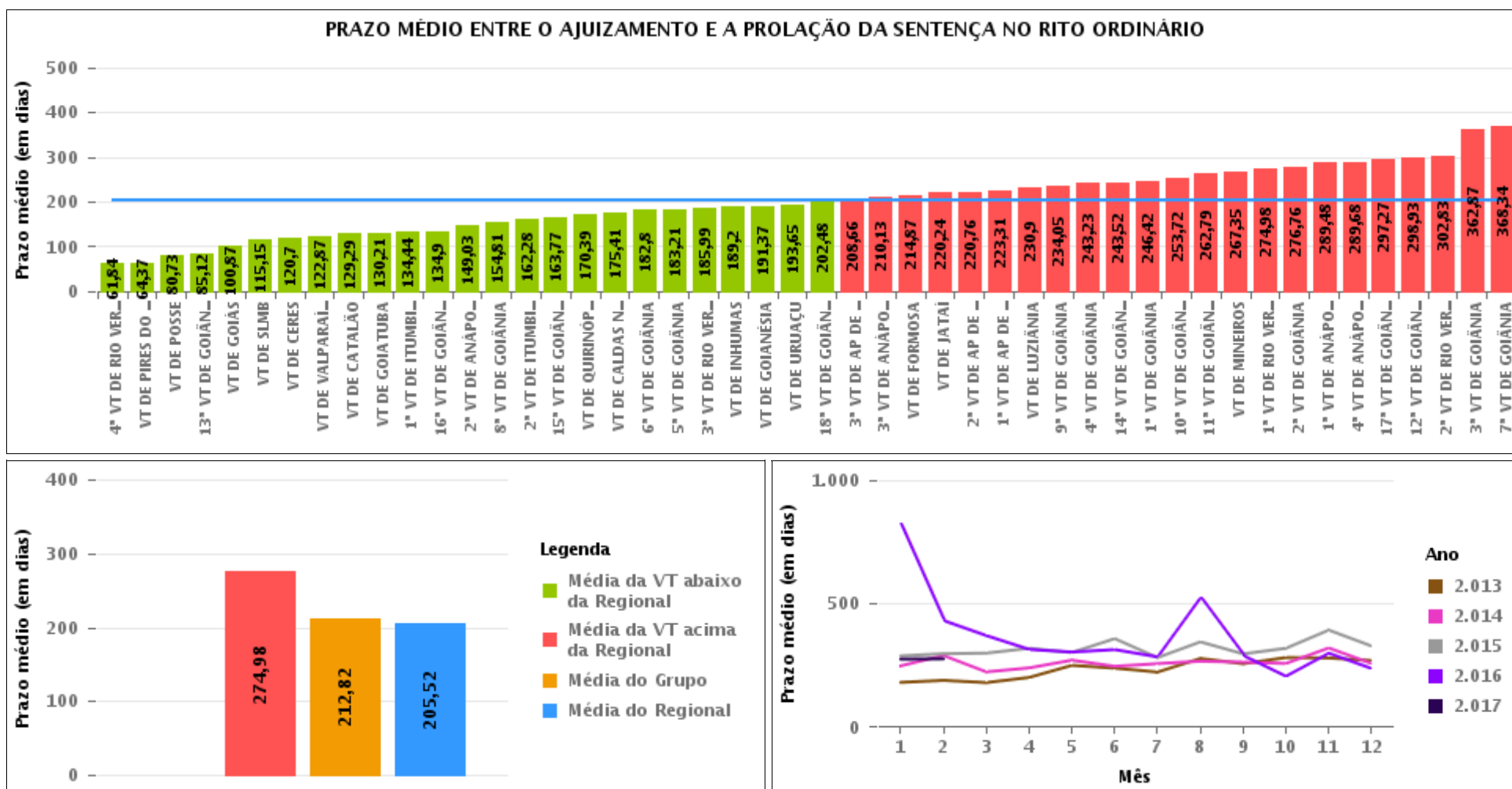

COMPARATIVO DO PRAZO MÉDIO ENTRE O AJUIZAMENTO E A PROLAÇÃO DA SENTENÇA ENTRE AS VARAS DO GRUPO

Data da sentença entre 1/2/2017 e 28/2/2017 23:59:59

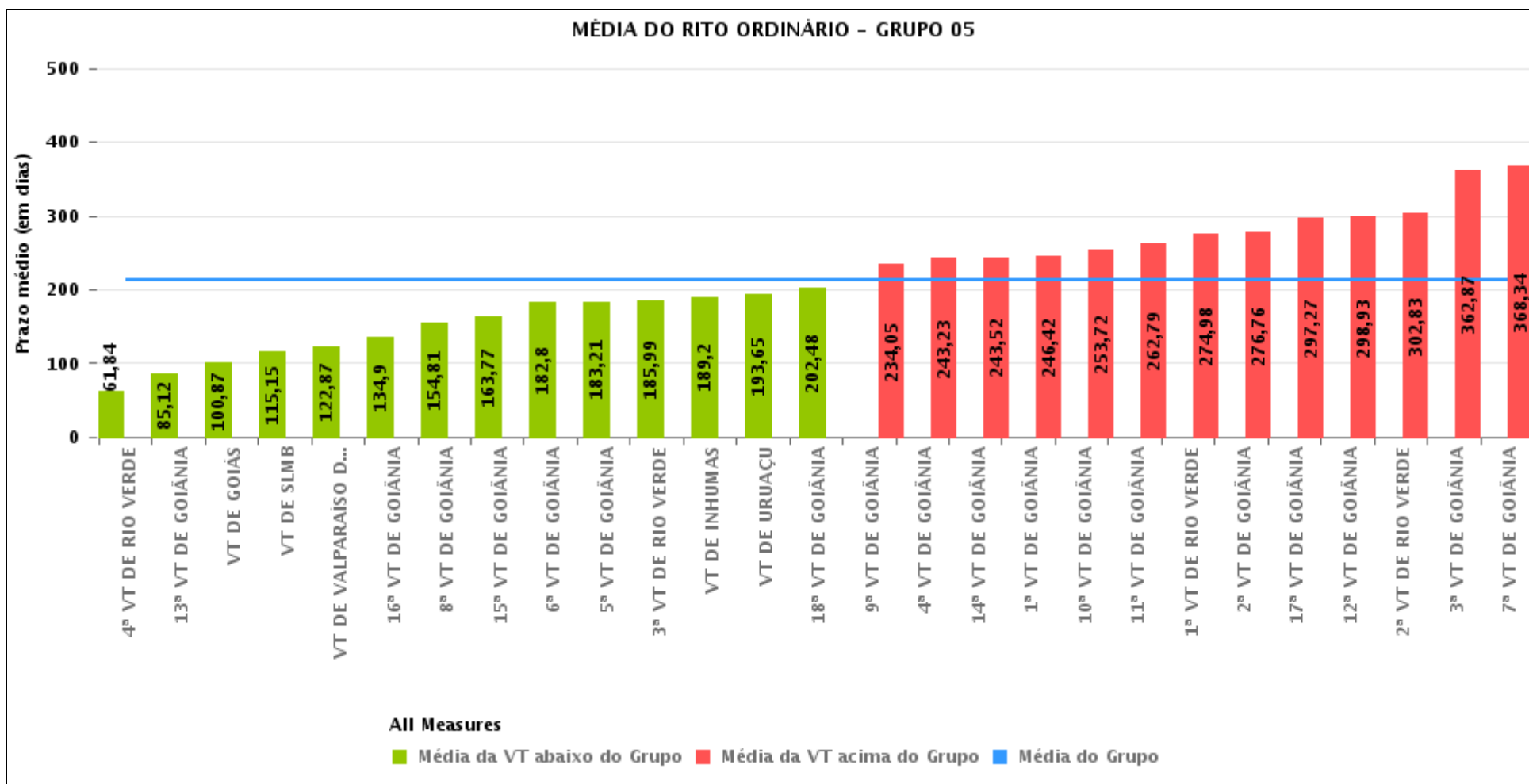



PRAZO MÉDIO ENTRE O AJUIZAMENTO E A PROLAÇÃO DA SENTENÇA POR GRUPO

Data da sentença entre 1/2/2017 e 28/2/2017 23:59:59

Rito	Grupo	Qtd. Processos	Prazo Médio (dias)	Ranking
ORDINÁRIO	GRUPO 01	11	80,73	1°
	GRUPO 02	98	173,41	2°
	GRUPO 04	696	179,71	3°
	GRUPO 03	462	202,28	4°
	GRUPO 06	350	212,61	5°
	GRUPO 05	2.945	212,82	6°

Legenda:	# Grupo 04 – De 1501 a 2000	8ª VT de Goiânia	# Grupo 06 – A partir de 2500
# Grupo 01 – Até 750	VT de Catalão	9ª VT de Goiânia	1ª VT de Aparecida de Goiânia
VT de Posse	VT de Goiatuba	10ª VT de Goiânia	2ª VT de Aparecida de Goiânia
	1ª VT de Itumbiara	11ª VT de Goiânia	3ª VT de Aparecida de Goiânia
	2ª VT de Itumbiara	12ª VT de Goiânia	VT de Goianésia
	VT de Jataí	13ª VT de Goiânia	
# Grupo 02 – De 751 a 1000	VT de Luziânia	14ª VT de Goiânia	
VT de Formosa	VT de Mineiros	15ª VT de Goiânia	
VT de Pires do Rio	VT de Quirinópolis	16ª VT de Goiânia	
		17ª VT de Goiânia	
# Grupo 03 – De 1001 a 1500	# Grupo 05 – De 2001 a 2500	18ª VT de Goiânia	
VT de Ceres	1ª VT de Goiânia	VT de Goiás	
1ª VT de Anápolis	2ª VT de Goiânia	VT de Inhumas	
2ª VT de Anápolis	3ª VT de Goiânia	1ª VT de Rio Verde	
3ª VT de Anápolis	4ª VT de Goiânia	2ª VT de Rio Verde	
4ª VT de Anápolis	5ª VT de Goiânia	3ª VT de Rio Verde	
VT de Caldas Novas	6ª VT de Goiânia	4ª VT de Rio Verde	
	7ª VT de Goiânia	VT de Uruaçu	
		VT de São Luís de Montes Belos	
		VT de Valparaíso de Goiás	



PRAZO MÉDIO ENTRE O AJUIZAMENTO E A PROLAÇÃO DA SENTENÇA DE TODAS AS VARAS DO TRABALHO

Data da sentença entre 1/2/2017 e 28/2/2017 23:59:59

ORDINÁRIO

Qtd. Processos	Prazo Médio (dias)
4.562	205,52

Vara do Trabalho	Qtd Processos	Prazo Médio	Ranking
4ª VARA DO TRABALHO DE RIO VERDE	105	61,84	1º
VARA DO TRABALHO DE PIRES DO RIO	27	64,37	2º
VARA DO TRABALHO DE POSSE	11	80,73	3º
13ª VARA DO TRABALHO DE GOIÂNIA	102	85,12	4º
VARA DO TRABALHO DE GOIÁS	87	100,87	5º
VARA DO TRABALHO DE SÃO LUIS DE MONTES BELOS	106	115,15	6º
VARA DO TRABALHO DE CERES	80	120,7	7º
VARA DO TRABALHO DE VALPARAÍSO DE GOIÁS	133	122,87	8º
VARA DO TRABALHO DE CATALÃO	92	129,29	9º
VARA DO TRABALHO DE GOIATUBA	102	130,21	10º
1ª VARA DO TRABALHO DE ITUMBIARA	86	134,44	11º
16ª VARA DO TRABALHO DE GOIÂNIA	98	134,9	12º
2ª VARA DO TRABALHO DE ANÁPOLIS	65	149,03	13º
8ª VARA DO TRABALHO DE GOIÂNIA	88	154,81	14º
2ª VARA DO TRABALHO DE ITUMBIARA	78	162,28	15º
15ª VARA DO TRABALHO DE GOIÂNIA	111	163,77	16º
VARA DO TRABALHO DE QUIRINÓPOLIS	75	170,39	17º
VARA DO TRABALHO DE CALDAS NOVAS	93	175,41	18º
6ª VARA DO TRABALHO DE GOIÂNIA	93	182,8	19º
5ª VARA DO TRABALHO DE GOIÂNIA	90	183,21	20º
3ª VARA DO TRABALHO DE RIO VERDE	130	185,99	21º
VARA DO TRABALHO DE INHUMAS	149	189,2	22º
VARA DO TRABALHO DE GOIANÉSIA	76	191,37	23º
VARA DO TRABALHO DE URUAÇU	171	193,65	24º
18ª VARA DO TRABALHO DE GOIÂNIA	82	202,48	25º
3ª VARA DO TRABALHO DE APARECIDA DE GOIÂNIA	74	208,66	26º



PRAZO MÉDIO ENTRE O AJUIZAMENTO E A PROLAÇÃO DA SENTENÇA DE TODAS AS VARAS DO TRABALHO

ORDINÁRIO

Qtd. Processos	Prazo Médio (dias)
4.562	205,52

Vara do Trabalho	Qtd Processos	Prazo Médio	Ranking
3ª VARA DO TRABALHO DE ANÁPOLIS	89	210,13	27º
VARA DO TRABALHO DE FORMOSA	71	214,87	28º
VARA DO TRABALHO DE JATAÍ	76	220,24	29º
2ª VARA DO TRABALHO DE APARECIDA DE GOIÂNIA	92	220,76	30º
1ª VARA DO TRABALHO DE APARECIDA DE GOIÂNIA	108	223,31	31º
VARA DO TRABALHO DE LUZIÂNIA	105	230,9	32º
9ª VARA DO TRABALHO DE GOIÂNIA	129	234,05	33º
4ª VARA DO TRABALHO DE GOIÂNIA	92	243,23	34º
14ª VARA DO TRABALHO DE GOIÂNIA	124	243,52	35º
1ª VARA DO TRABALHO DE GOIÂNIA	102	246,42	36º
10ª VARA DO TRABALHO DE GOIÂNIA	114	253,72	37º
11ª VARA DO TRABALHO DE GOIÂNIA	94	262,79	38º
VARA DO TRABALHO DE MINEIROS	82	267,35	39º
1ª VARA DO TRABALHO DE RIO VERDE	126	274,98	40º
2ª VARA DO TRABALHO DE GOIÂNIA	91	276,76	41º
1ª VARA DO TRABALHO DE ANÁPOLIS	64	289,48	42º
4ª VARA DO TRABALHO DE ANÁPOLIS	71	289,68	43º
17ª VARA DO TRABALHO DE GOIÂNIA	73	297,27	44º
12ª VARA DO TRABALHO DE GOIÂNIA	89	298,93	45º
2ª VARA DO TRABALHO DE RIO VERDE	158	302,83	46º
3ª VARA DO TRABALHO DE GOIÂNIA	86	362,87	47º
7ª VARA DO TRABALHO DE GOIÂNIA	122	368,34	48º



PRAZO MÉDIO ENTRE O AJUIZAMENTO E A PROLAÇÃO DA SENTENÇA - 1ª VARA DO TRABALHO DE RIO VERDE

Data da sentença entre 1/2/2017 e 28/2/2017 23:59:59

1ª VARA DO TRABALHO DE RIO VERDE

ORDINÁRIO

Qtd	Prazo Médio
126	274,98

Nr. Processo	Ajuiz.	Sentença	Prazo
ConPag - 0011642-73.2016.5.18.0101	11/11/16	13/02/17	94
ConPag - 0011734-51.2016.5.18.0101	01/12/16	21/02/17	82
RTOrd - 0010065-26.2017.5.18.0101	18/01/17	16/02/17	29
RTOrd - 0010116-71.2016.5.18.0101	29/01/16	13/02/17	381
RTOrd - 0010195-50.2016.5.18.0101	18/02/16	15/02/17	363
RTOrd - 0010233-62.2016.5.18.0101	26/02/16	02/02/17	342
RTOrd - 0010235-32.2016.5.18.0101	26/02/16	14/02/17	354
RTOrd - 0010243-09.2016.5.18.0101	27/02/16	16/02/17	355
RTOrd - 0010266-52.2016.5.18.0101	02/03/16	03/02/17	338
RTOrd - 0010267-37.2016.5.18.0101	02/03/16	02/02/17	337
RTOrd - 0010287-28.2016.5.18.0101	04/03/16	17/02/17	350
RTOrd - 0010290-80.2016.5.18.0101	04/03/16	09/02/17	342
RTOrd - 0010292-50.2016.5.18.0101	07/03/16	10/02/17	340
RTOrd - 0010309-86.2016.5.18.0101	09/03/16	16/02/17	344
RTOrd - 0010316-78.2016.5.18.0101	10/03/16	13/02/17	340
RTOrd - 0010345-31.2016.5.18.0101	17/03/16	09/02/17	329
RTOrd - 0010355-75.2016.5.18.0101	18/03/16	16/02/17	335
RTOrd - 0010370-44.2016.5.18.0101	22/03/16	15/02/17	330
RTOrd - 0010380-88.2016.5.18.0101	23/03/16	22/02/17	336
RTOrd - 0010383-43.2016.5.18.0101	24/03/16	15/02/17	328
RTOrd - 0010402-49.2016.5.18.0101	29/03/16	22/02/17	330

Legenda:

Ajuiz. Data do Ajuizamento;

Sentença: Data da prolação da sentença;

Prazo: Prazo para a entrega da prestação jurisdicional.



PRAZO MÉDIO ENTRE O AJUIZAMENTO E A PROLAÇÃO DA SENTENÇA - 1ª VARA DO TRABALHO DE RIO VERDE

1ª VARA DO TRABALHO DE RIO VERDE

ORDINÁRIO

Qtd	Prazo Médio
126	274,98

Nr. Processo	Ajuiz.	Sentença	Prazo
RTOrd - 0010420-70.2016.5.18.0101	31/03/16	07/02/17	313
RTOrd - 0010440-61.2016.5.18.0101	04/04/16	22/02/17	324
RTOrd - 0010442-31.2016.5.18.0101	05/04/16	22/02/17	323
RTOrd - 0010462-22.2016.5.18.0101	07/04/16	07/02/17	306
RTOrd - 0010469-14.2016.5.18.0101	08/04/16	22/02/17	320
RTOrd - 0010491-72.2016.5.18.0101	13/04/16	20/02/17	313
RTOrd - 0010498-64.2016.5.18.0101	14/04/16	20/02/17	312
RTOrd - 0010500-34.2016.5.18.0101	14/04/16	20/02/17	312
RTOrd - 0010515-03.2016.5.18.0101	18/04/16	22/02/17	310
RTOrd - 0010527-17.2016.5.18.0101	20/04/16	15/02/17	301
RTOrd - 0010534-09.2016.5.18.0101	22/04/16	09/02/17	293
RTOrd - 0010567-96.2016.5.18.0101	28/04/16	22/02/17	300
RTOrd - 0010580-95.2016.5.18.0101	02/05/16	07/02/17	281
RTOrd - 0010585-20.2016.5.18.0101	03/05/16	22/02/17	295
RTOrd - 0010641-87.2015.5.18.0101	06/05/15	22/02/17	658
RTOrd - 0010646-12.2015.5.18.0101	07/05/15	23/02/17	658
RTOrd - 0010698-71.2016.5.18.0101	19/05/16	23/02/17	280
RTOrd - 0010723-84.2016.5.18.0101	24/05/16	02/02/17	254
RTOrd - 0010798-94.2014.5.18.0101	05/05/14	22/02/17	1.024
RTOrd - 0010845-97.2016.5.18.0101	16/06/16	15/02/17	244
RTOrd - 0010853-74.2016.5.18.0101	17/06/16	07/02/17	235
RTOrd - 0010861-51.2016.5.18.0101	20/06/16	06/02/17	231
RTOrd - 0010874-21.2014.5.18.0101	15/05/14	02/02/17	994
RTOrd - 0010879-72.2016.5.18.0101	23/06/16	02/02/17	224
Legenda: Ajuiz. Data do Ajuizamento; Sentença: Data da prolação da sentença; Prazo: Prazo para a entrega da prestação jurisdicional.			



PRAZO MÉDIO ENTRE O AJUIZAMENTO E A PROLAÇÃO DA SENTENÇA - 1ª VARA DO TRABALHO DE RIO VERDE

1ª VARA DO TRABALHO DE RIO VERDE

ORDINÁRIO

Qtd	Prazo Médio
126	274,98

Nr. Processo	Ajuiz.	Sentença	Prazo
RTOrd - 0010881-42.2016.5.18.0101	23/06/16	23/02/17	245
RTOrd - 0010954-14.2016.5.18.0101	07/07/16	22/02/17	230
RTOrd - 0010960-21.2016.5.18.0101	08/07/16	23/02/17	230
RTOrd - 0010985-68.2015.5.18.0101	17/07/15	07/02/17	571
RTOrd - 0011002-70.2016.5.18.0101	19/07/16	15/02/17	211
RTOrd - 0011009-62.2016.5.18.0101	20/07/16	22/02/17	217
RTOrd - 0011022-61.2016.5.18.0101	22/07/16	09/02/17	202
RTOrd - 0011027-83.2016.5.18.0101	24/07/16	13/02/17	204
RTOrd - 0011052-96.2016.5.18.0101	28/07/16	15/02/17	202
RTOrd - 0011062-43.2016.5.18.0101	29/07/16	22/02/17	208
RTOrd - 0011064-13.2016.5.18.0101	29/07/16	22/02/17	208
RTOrd - 0011098-85.2016.5.18.0101	03/08/16	15/02/17	196
RTOrd - 0011113-88.2015.5.18.0101	17/08/15	02/02/17	535
RTOrd - 0011167-20.2016.5.18.0101	19/08/16	13/02/17	178
RTOrd - 0011191-48.2016.5.18.0101	25/08/16	23/02/17	182
RTOrd - 0011192-33.2016.5.18.0101	25/08/16	22/02/17	181
RTOrd - 0011206-17.2016.5.18.0101	27/08/16	09/02/17	166
RTOrd - 0011227-90.2016.5.18.0101	31/08/16	20/02/17	173
RTOrd - 0011262-50.2016.5.18.0101	08/09/16	14/02/17	159
RTOrd - 0011337-89.2016.5.18.0101	23/09/16	22/02/17	152
RTOrd - 0011339-59.2016.5.18.0101	23/09/16	07/02/17	137
RTOrd - 0011346-85.2015.5.18.0101	05/10/15	14/02/17	498
RTOrd - 0011382-21.2015.5.18.0104	28/10/15	09/02/17	470
RTOrd - 0011384-63.2016.5.18.0101	30/09/16	21/02/17	144
Legenda: Ajuiz. Data do Ajuizamento; Sentença: Data da prolação da sentença; Prazo: Prazo para a entrega da prestação jurisdicional.			



PRAZO MÉDIO ENTRE O AJUIZAMENTO E A PROLAÇÃO DA SENTENÇA - 1ª VARA DO TRABALHO DE RIO VERDE

1ª VARA DO TRABALHO DE RIO VERDE

ORDINÁRIO

Qtd	Prazo Médio
126	274,98

Nr. Processo	Ajuiz.	Sentença	Prazo
RTOrd - 0011390-70.2016.5.18.0101	01/10/16	07/02/17	129
RTOrd - 0011398-47.2016.5.18.0101	03/10/16	13/02/17	133
RTOrd - 0011399-66.2015.5.18.0101	14/10/15	02/02/17	477
RTOrd - 0011401-36.2015.5.18.0101	14/10/15	16/02/17	491
RTOrd - 0011402-21.2015.5.18.0101	14/10/15	07/02/17	482
RTOrd - 0011410-95.2015.5.18.0101	16/10/15	09/02/17	482
RTOrd - 0011427-34.2015.5.18.0101	21/10/15	02/02/17	470
RTOrd - 0011443-85.2015.5.18.0101	23/10/15	22/02/17	488
RTOrd - 0011446-06.2016.5.18.0101	11/10/16	14/02/17	126
RTOrd - 0011446-40.2015.5.18.0101	25/10/15	07/02/17	471
RTOrd - 0011449-58.2016.5.18.0101	12/10/16	23/02/17	134
RTOrd - 0011478-11.2016.5.18.0101	18/10/16	22/02/17	127
RTOrd - 0011489-40.2016.5.18.0101	20/10/16	06/02/17	109
RTOrd - 0011490-59.2015.5.18.0101	04/11/15	15/02/17	469
RTOrd - 0011498-36.2015.5.18.0101	04/11/15	13/02/17	467
RTOrd - 0011500-69.2016.5.18.0101	20/10/16	06/02/17	109
RTOrd - 0011528-37.2016.5.18.0101	24/10/16	07/02/17	106
RTOrd - 0011537-96.2016.5.18.0101	26/10/16	20/02/17	117
RTOrd - 0011538-81.2016.5.18.0101	26/10/16	20/02/17	117
RTOrd - 0011559-91.2015.5.18.0101	18/11/15	13/02/17	453
RTOrd - 0011562-77.2014.5.18.0102	13/04/15	13/02/17	672
RTOrd - 0011582-03.2016.5.18.0101	03/11/16	14/02/17	103
RTOrd - 0011583-50.2014.5.18.0103	19/01/16	13/02/17	391
RTOrd - 0011595-36.2015.5.18.0101	25/11/15	15/02/17	448
Legenda: Ajuiz. Data do Ajuizamento; Sentença: Data da prolação da sentença; Prazo: Prazo para a entrega da prestação jurisdicional.			



PRAZO MÉDIO ENTRE O AJUIZAMENTO E A PROLAÇÃO DA SENTENÇA - 1ª VARA DO TRABALHO DE RIO VERDE

1ª VARA DO TRABALHO DE RIO VERDE

ORDINÁRIO

Qtd	Prazo Médio
126	274,98

Nr. Processo	Ajuiz.	Sentença	Prazo
RTOrd - 0011600-58.2015.5.18.0101	26/11/15	02/02/17	434
RTOrd - 0011602-91.2016.5.18.0101	07/11/16	15/02/17	100
RTOrd - 0011610-05.2015.5.18.0101	27/11/15	09/02/17	440
RTOrd - 0011614-42.2015.5.18.0101	27/11/15	15/02/17	446
RTOrd - 0011628-89.2016.5.18.0101	09/11/16	01/02/17	84
RTOrd - 0011660-31.2015.5.18.0101	08/12/15	21/02/17	441
RTOrd - 0011665-19.2016.5.18.0101	18/11/16	02/02/17	76
RTOrd - 0011669-56.2016.5.18.0101	20/11/16	02/02/17	74
RTOrd - 0011670-75.2015.5.18.0101	10/12/15	02/02/17	420
RTOrd - 0011676-48.2016.5.18.0101	21/11/16	15/02/17	86
RTOrd - 0011679-03.2016.5.18.0101	21/11/16	06/02/17	77
RTOrd - 0011685-44.2015.5.18.0101	14/12/15	15/02/17	429
RTOrd - 0011687-77.2016.5.18.0101	22/11/16	06/02/17	76
RTOrd - 0011691-51.2015.5.18.0101	15/12/15	21/02/17	434
RTOrd - 0011700-76.2016.5.18.0101	25/11/16	01/02/17	68
RTOrd - 0011702-46.2016.5.18.0101	25/11/16	07/02/17	74
RTOrd - 0011702-80.2015.5.18.0101	18/12/15	15/02/17	425
RTOrd - 0011703-31.2016.5.18.0101	25/11/16	07/02/17	74
RTOrd - 0011704-16.2016.5.18.0101	25/11/16	07/02/17	74
RTOrd - 0011705-35.2015.5.18.0101	18/12/15	23/02/17	433
RTOrd - 0011709-38.2016.5.18.0101	26/11/16	07/02/17	73
RTOrd - 0011714-60.2016.5.18.0101	28/11/16	08/02/17	72
RTOrd - 0011715-45.2016.5.18.0101	28/11/16	08/02/17	72
RTOrd - 0011716-30.2016.5.18.0101	29/11/16	08/02/17	71
Legenda: Ajuiz. Data do Ajuizamento; Sentença: Data da prolação da sentença; Prazo: Prazo para a entrega da prestação jurisdicional.			



PRAZO MÉDIO ENTRE O AJUIZAMENTO E A PROLAÇÃO DA SENTENÇA - 1ª VARA DO TRABALHO DE RIO VERDE

1ª VARA DO TRABALHO DE RIO VERDE

ORDINÁRIO

Qtd	Prazo Médio
126	274,98

Nr. Processo	Ajuiz.	Sentença	Prazo
RTOrd - 0011718-97.2016.5.18.0101	29/11/16	08/02/17	71
RTOrd - 0011720-67.2016.5.18.0101	29/11/16	08/02/17	71
RTOrd - 0011724-07.2016.5.18.0101	30/11/16	08/02/17	70
RTOrd - 0011727-59.2016.5.18.0101	30/11/16	08/02/17	70
RTOrd - 0011731-96.2016.5.18.0101	01/12/16	09/02/17	70
RTOrd - 0011734-45.2016.5.18.0103	12/12/16	22/02/17	72
RTOrd - 0011737-06.2016.5.18.0101	02/12/16	09/02/17	69
RTOrd - 0011754-33.2016.5.18.0104	07/12/16	15/02/17	70
RTOrd - 0011755-27.2016.5.18.0101	07/12/16	22/02/17	77

Legenda:

Ajuiz. Data do Ajuizamento;

Sentença: Data da prolação da sentença;

Prazo: Prazo para a entrega da prestação jurisdicional.



PRAZO MÉDIO ENTRE O AJUIZAMENTO E A PROLAÇÃO DA SENTENÇA - 1ª VARA DO TRABALHO DE RIO VERDE

Data da sentença entre 1/2/2017 e 28/2/2017 23:59:59

CECÍLIA AMÁLIA CUNHA SANTOS

ORDINÁRIO

Qtd	Prazo Médio
47	269,13

Nr. Processo	Ajuiz.	Sentença	Prazo
RTOrd - 0010065-26.2017.5.18.0101	18/01/17	16/02/17	29
RTOrd - 0010233-62.2016.5.18.0101	26/02/16	02/02/17	342
RTOrd - 0010235-32.2016.5.18.0101	26/02/16	14/02/17	354
RTOrd - 0010243-09.2016.5.18.0101	27/02/16	16/02/17	355
RTOrd - 0010287-28.2016.5.18.0101	04/03/16	17/02/17	350
RTOrd - 0010290-80.2016.5.18.0101	04/03/16	09/02/17	342
RTOrd - 0010292-50.2016.5.18.0101	07/03/16	10/02/17	340
RTOrd - 0010309-86.2016.5.18.0101	09/03/16	16/02/17	344
RTOrd - 0010316-78.2016.5.18.0101	10/03/16	13/02/17	340
RTOrd - 0010345-31.2016.5.18.0101	17/03/16	09/02/17	329
RTOrd - 0010355-75.2016.5.18.0101	18/03/16	16/02/17	335
RTOrd - 0010380-88.2016.5.18.0101	23/03/16	22/02/17	336
RTOrd - 0010383-43.2016.5.18.0101	24/03/16	15/02/17	328
RTOrd - 0010534-09.2016.5.18.0101	22/04/16	09/02/17	293
RTOrd - 0010646-12.2015.5.18.0101	07/05/15	23/02/17	658
RTOrd - 0010698-71.2016.5.18.0101	19/05/16	23/02/17	280
RTOrd - 0010879-72.2016.5.18.0101	23/06/16	02/02/17	224
RTOrd - 0010881-42.2016.5.18.0101	23/06/16	23/02/17	245
RTOrd - 0010960-21.2016.5.18.0101	08/07/16	23/02/17	230
RTOrd - 0011022-61.2016.5.18.0101	22/07/16	09/02/17	202
RTOrd - 0011098-85.2016.5.18.0101	03/08/16	15/02/17	196
RTOrd - 0011113-88.2015.5.18.0101	17/08/15	02/02/17	535

Legenda:

Ajuiz. Data do Ajuizamento;

Sentença: Data da prolação da sentença;

Prazo: Prazo para a entrega da prestação jurisdicional.



PRAZO MÉDIO ENTRE O AJUIZAMENTO E A PROLAÇÃO DA SENTENÇA - 1ª VARA DO TRABALHO DE RIO VERDE

CECÍLIA AMÁLIA CUNHA SANTOS

ORDINÁRIO

Qtd	Prazo Médio
47	269,13

Nr. Processo	Ajuiz.	Sentença	Prazo
RTOrd - 0011191-48.2016.5.18.0101	25/08/16	23/02/17	182
RTOrd - 0011192-33.2016.5.18.0101	25/08/16	22/02/17	181
RTOrd - 0011206-17.2016.5.18.0101	27/08/16	09/02/17	166
RTOrd - 0011382-21.2015.5.18.0104	28/10/15	09/02/17	470
RTOrd - 0011399-66.2015.5.18.0101	14/10/15	02/02/17	477
RTOrd - 0011401-36.2015.5.18.0101	14/10/15	16/02/17	491
RTOrd - 0011402-21.2015.5.18.0101	14/10/15	07/02/17	482
RTOrd - 0011410-95.2015.5.18.0101	16/10/15	09/02/17	482
RTOrd - 0011449-58.2016.5.18.0101	12/10/16	23/02/17	134
RTOrd - 0011600-58.2015.5.18.0101	26/11/15	02/02/17	434
RTOrd - 0011610-05.2015.5.18.0101	27/11/15	09/02/17	440
RTOrd - 0011670-75.2015.5.18.0101	10/12/15	02/02/17	420
RTOrd - 0011676-48.2016.5.18.0101	21/11/16	15/02/17	86
RTOrd - 0011691-51.2015.5.18.0101	15/12/15	21/02/17	434
RTOrd - 0011714-60.2016.5.18.0101	28/11/16	08/02/17	72
RTOrd - 0011715-45.2016.5.18.0101	28/11/16	08/02/17	72
RTOrd - 0011716-30.2016.5.18.0101	29/11/16	08/02/17	71
RTOrd - 0011718-97.2016.5.18.0101	29/11/16	08/02/17	71
RTOrd - 0011720-67.2016.5.18.0101	29/11/16	08/02/17	71
RTOrd - 0011724-07.2016.5.18.0101	30/11/16	08/02/17	70
RTOrd - 0011727-59.2016.5.18.0101	30/11/16	08/02/17	70
RTOrd - 0011731-96.2016.5.18.0101	01/12/16	09/02/17	70
RTOrd - 0011737-06.2016.5.18.0101	02/12/16	09/02/17	69
RTOrd - 0011754-33.2016.5.18.0104	07/12/16	15/02/17	70
RTOrd - 0011755-27.2016.5.18.0101	07/12/16	22/02/17	77
Legenda: Ajuiz. Data do Ajuizamento; Sentença: Data da prolação da sentença; Prazo: Prazo para a entrega da prestação jurisdicional.			



PRAZO MÉDIO ENTRE O AJUIZAMENTO E A PROLAÇÃO DA SENTENÇA - 1ª VARA DO TRABALHO DE RIO VERDE

CECÍLIA AMÁLIA CUNHA SANTOS

MARCELA CARDOSO SCHÜTZ DE ARAÚJO

ORDINÁRIO

Qtd	Prazo Médio
3	78

Nr. Processo	Ajuiz.	Sentença	Prazo
RTOrd - 0011628-89.2016.5.18.0101	09/11/16	01/02/17	84
RTOrd - 0011665-19.2016.5.18.0101	18/11/16	02/02/17	76
RTOrd - 0011669-56.2016.5.18.0101	20/11/16	02/02/17	74
Legenda: Ajuiz. Data do Ajuizamento; Sentença: Data da prolação da sentença; Prazo: Prazo para a entrega da prestação jurisdicional.			

SAMARA MOREIRA DE SOUSA

ORDINÁRIO

Qtd	Prazo Médio
76	286,37

Nr. Processo	Ajuiz.	Sentença	Prazo
ConPag - 0011642-73.2016.5.18.0101	11/11/16	13/02/17	94
ConPag - 0011734-51.2016.5.18.0101	01/12/16	21/02/17	82
RTOrd - 0010116-71.2016.5.18.0101	29/01/16	13/02/17	381
RTOrd - 0010195-50.2016.5.18.0101	18/02/16	15/02/17	363
RTOrd - 0010266-52.2016.5.18.0101	02/03/16	03/02/17	338
RTOrd - 0010267-37.2016.5.18.0101	02/03/16	02/02/17	337
RTOrd - 0010370-44.2016.5.18.0101	22/03/16	15/02/17	330
Legenda: Ajuiz. Data do Ajuizamento; Sentença: Data da prolação da sentença; Prazo: Prazo para a entrega da prestação jurisdicional.			



PRAZO MÉDIO ENTRE O AJUIZAMENTO E A PROLAÇÃO DA SENTENÇA - 1ª VARA DO TRABALHO DE RIO VERDE

SAMARA MOREIRA DE SOUSA

ORDINÁRIO

Qtd	Prazo Médio
76	286,37

Nr. Processo	Ajuiz.	Sentença	Prazo
RTOrd - 0010402-49.2016.5.18.0101	29/03/16	22/02/17	330
RTOrd - 0010420-70.2016.5.18.0101	31/03/16	07/02/17	313
RTOrd - 0010440-61.2016.5.18.0101	04/04/16	22/02/17	324
RTOrd - 0010442-31.2016.5.18.0101	05/04/16	22/02/17	323
RTOrd - 0010462-22.2016.5.18.0101	07/04/16	07/02/17	306
RTOrd - 0010469-14.2016.5.18.0101	08/04/16	22/02/17	320
RTOrd - 0010491-72.2016.5.18.0101	13/04/16	20/02/17	313
RTOrd - 0010498-64.2016.5.18.0101	14/04/16	20/02/17	312
RTOrd - 0010500-34.2016.5.18.0101	14/04/16	20/02/17	312
RTOrd - 0010515-03.2016.5.18.0101	18/04/16	22/02/17	310
RTOrd - 0010527-17.2016.5.18.0101	20/04/16	15/02/17	301
RTOrd - 0010567-96.2016.5.18.0101	28/04/16	22/02/17	300
RTOrd - 0010580-95.2016.5.18.0101	02/05/16	07/02/17	281
RTOrd - 0010585-20.2016.5.18.0101	03/05/16	22/02/17	295
RTOrd - 0010641-87.2015.5.18.0101	06/05/15	22/02/17	658
RTOrd - 0010723-84.2016.5.18.0101	24/05/16	02/02/17	254
RTOrd - 0010798-94.2014.5.18.0101	05/05/14	22/02/17	1.024
RTOrd - 0010845-97.2016.5.18.0101	16/06/16	15/02/17	244
RTOrd - 0010853-74.2016.5.18.0101	17/06/16	07/02/17	235
RTOrd - 0010861-51.2016.5.18.0101	20/06/16	06/02/17	231
RTOrd - 0010874-21.2014.5.18.0101	15/05/14	02/02/17	994
RTOrd - 0010954-14.2016.5.18.0101	07/07/16	22/02/17	230
RTOrd - 0010985-68.2015.5.18.0101	17/07/15	07/02/17	571
RTOrd - 0011002-70.2016.5.18.0101	19/07/16	15/02/17	211
RTOrd - 0011009-62.2016.5.18.0101	20/07/16	22/02/17	217
Legenda: Ajuiz. Data do Ajuizamento; Sentença: Data da prolação da sentença; Prazo: Prazo para a entrega da prestação jurisdicional.			



PRAZO MÉDIO ENTRE O AJUIZAMENTO E A PROLAÇÃO DA SENTENÇA - 1ª VARA DO TRABALHO DE RIO VERDE

SAMARA MOREIRA DE SOUSA

ORDINÁRIO

Qtd	Prazo Médio
76	286,37

Nr. Processo	Ajuiz.	Sentença	Prazo
RTOrd - 0011027-83.2016.5.18.0101	24/07/16	13/02/17	204
RTOrd - 0011052-96.2016.5.18.0101	28/07/16	15/02/17	202
RTOrd - 0011062-43.2016.5.18.0101	29/07/16	22/02/17	208
RTOrd - 0011064-13.2016.5.18.0101	29/07/16	22/02/17	208
RTOrd - 0011167-20.2016.5.18.0101	19/08/16	13/02/17	178
RTOrd - 0011227-90.2016.5.18.0101	31/08/16	20/02/17	173
RTOrd - 0011262-50.2016.5.18.0101	08/09/16	14/02/17	159
RTOrd - 0011337-89.2016.5.18.0101	23/09/16	22/02/17	152
RTOrd - 0011339-59.2016.5.18.0101	23/09/16	07/02/17	137
RTOrd - 0011346-85.2015.5.18.0101	05/10/15	14/02/17	498
RTOrd - 0011384-63.2016.5.18.0101	30/09/16	21/02/17	144
RTOrd - 0011390-70.2016.5.18.0101	01/10/16	07/02/17	129
RTOrd - 0011398-47.2016.5.18.0101	03/10/16	13/02/17	133
RTOrd - 0011427-34.2015.5.18.0101	21/10/15	02/02/17	470
RTOrd - 0011443-85.2015.5.18.0101	23/10/15	22/02/17	488
RTOrd - 0011446-06.2016.5.18.0101	11/10/16	14/02/17	126
RTOrd - 0011446-40.2015.5.18.0101	25/10/15	07/02/17	471
RTOrd - 0011478-11.2016.5.18.0101	18/10/16	22/02/17	127
RTOrd - 0011489-40.2016.5.18.0101	20/10/16	06/02/17	109
RTOrd - 0011490-59.2015.5.18.0101	04/11/15	15/02/17	469
RTOrd - 0011498-36.2015.5.18.0101	04/11/15	13/02/17	467
RTOrd - 0011500-69.2016.5.18.0101	20/10/16	06/02/17	109
RTOrd - 0011528-37.2016.5.18.0101	24/10/16	07/02/17	106
RTOrd - 0011537-96.2016.5.18.0101	26/10/16	20/02/17	117
RTOrd - 0011538-81.2016.5.18.0101	26/10/16	20/02/17	117
Legenda: Ajuiz. Data do Ajuizamento; Sentença: Data da prolação da sentença; Prazo: Prazo para a entrega da prestação jurisdicional.			



PRAZO MÉDIO ENTRE O AJUIZAMENTO E A PROLAÇÃO DA SENTENÇA - 1ª VARA DO TRABALHO DE RIO VERDE

SAMARA MOREIRA DE SOUSA

ORDINÁRIO

Qtd	Prazo Médio
76	286,37

Nr. Processo	Ajuiz.	Sentença	Prazo
RTOrd - 0011559-91.2015.5.18.0101	18/11/15	13/02/17	453
RTOrd - 0011562-77.2014.5.18.0102	13/04/15	13/02/17	672
RTOrd - 0011582-03.2016.5.18.0101	03/11/16	14/02/17	103
RTOrd - 0011583-50.2014.5.18.0103	19/01/16	13/02/17	391
RTOrd - 0011595-36.2015.5.18.0101	25/11/15	15/02/17	448
RTOrd - 0011602-91.2016.5.18.0101	07/11/16	15/02/17	100
RTOrd - 0011614-42.2015.5.18.0101	27/11/15	15/02/17	446
RTOrd - 0011660-31.2015.5.18.0101	08/12/15	21/02/17	441
RTOrd - 0011679-03.2016.5.18.0101	21/11/16	06/02/17	77
RTOrd - 0011685-44.2015.5.18.0101	14/12/15	15/02/17	429
RTOrd - 0011687-77.2016.5.18.0101	22/11/16	06/02/17	76
RTOrd - 0011700-76.2016.5.18.0101	25/11/16	01/02/17	68
RTOrd - 0011702-46.2016.5.18.0101	25/11/16	07/02/17	74
RTOrd - 0011702-80.2015.5.18.0101	18/12/15	15/02/17	425
RTOrd - 0011703-31.2016.5.18.0101	25/11/16	07/02/17	74
RTOrd - 0011704-16.2016.5.18.0101	25/11/16	07/02/17	74
RTOrd - 0011705-35.2015.5.18.0101	18/12/15	23/02/17	433
RTOrd - 0011709-38.2016.5.18.0101	26/11/16	07/02/17	73
RTOrd - 0011734-45.2016.5.18.0103	12/12/16	22/02/17	72

Legenda:

Ajuiz. Data do Ajuizamento;

Sentença: Data da prolação da sentença;

Prazo: Prazo para a entrega da prestação jurisdicional.