Conceituação

Tema	Prazos Processuais
Relatórios	Evolução Histórica Comparativo por VT Comparativo por Grupo Por Grupo Por VT Por Processo
Resumo	Apresenta o prazo médio desde o ajuizamento da ação até realização da primeira audiência.
Descrição	O prazo médio é obtido calculando-se a quantidade de dias decorridos desde o ajuizamento até a realização da 1ª audiência. Os dados são extraídos baseando-se nos itens do e-Gestão: 263 e 90263 - Do ajuizamento da ação até a realização da 1ª audiência na fase de conhecimento – rito sumaríssimo; 264 e 90264 – Do ajuizamento da ação até a realização da 1ª audiência na fase de conhecimento – exceto rito sumaríssimo (ordinário)
Origem da informação	e-Gestão
Critérios e transformações	Coletado do e-Gestão, consolidado, otimizado e classificado para análise.
Análises possíveis	Prazo médio entre o ajuizamento da ação e a realização da primeira audiência, detalhado de forma Geral, Por grupo, por VT e Por Processo.

EVOLUÇÃO HISTÓRICA DOS PRAZOS PROCESSUAIS PARA REALIZAÇÃO DA 1ª AUDIÊNCIA - 11ª VARA DO TRABALHO DE GOIÂNIA

Data da 1ª audiência entre 1/3/2017 e 31/3/2017 23:59:59

Rito	Qtd	Prazo Médio
ORDINÁRIO	121	116,31
SUMARÍSSIMO	120	53,89
Total/Média	**241**	**85,23**

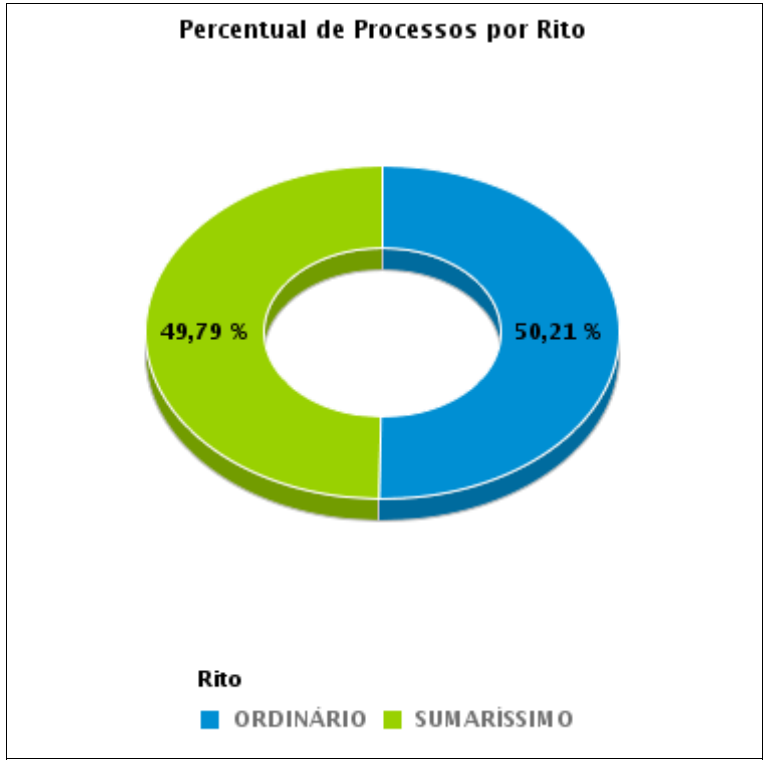

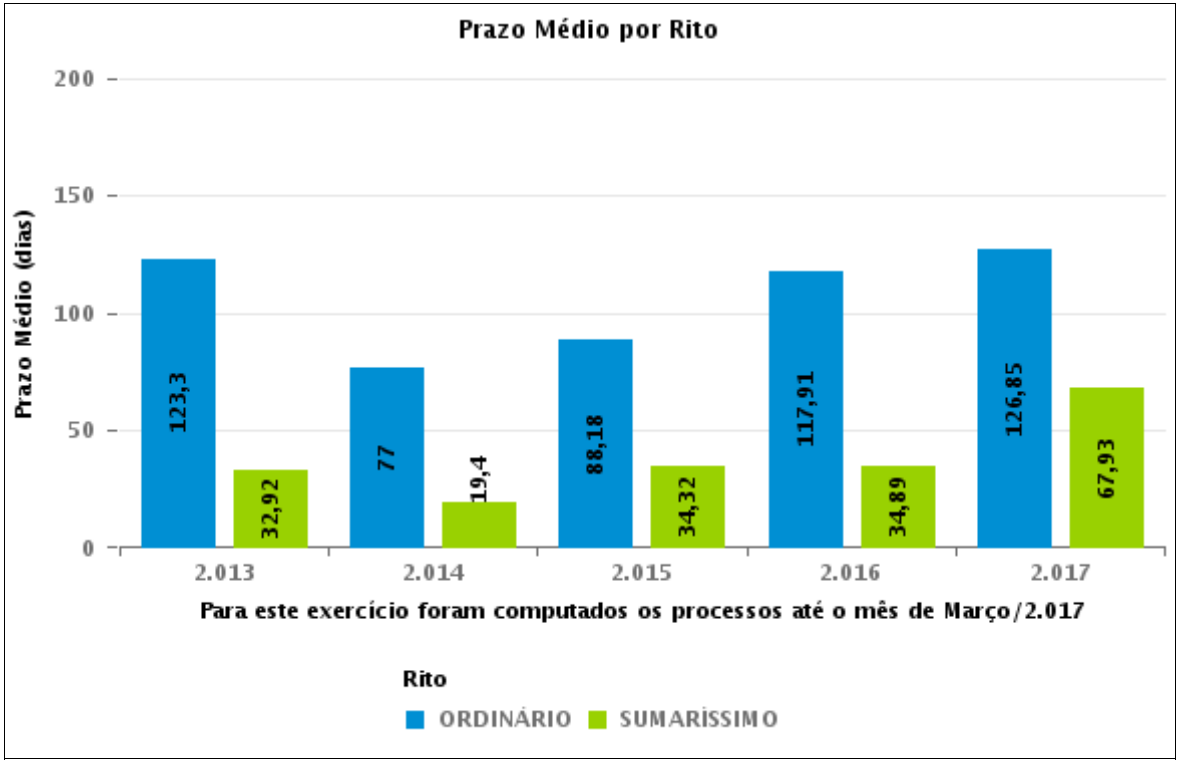

COMPARATIVO DO PRAZO MÉDIO PARA REALIZAÇÃO DA 1ª AUDIÊNCIA - 11ª VARA DO TRABALHO DE GOIÂNIA

Data da 1ª audiência entre 1/3/2017 e 31/3/2017 23:59:59

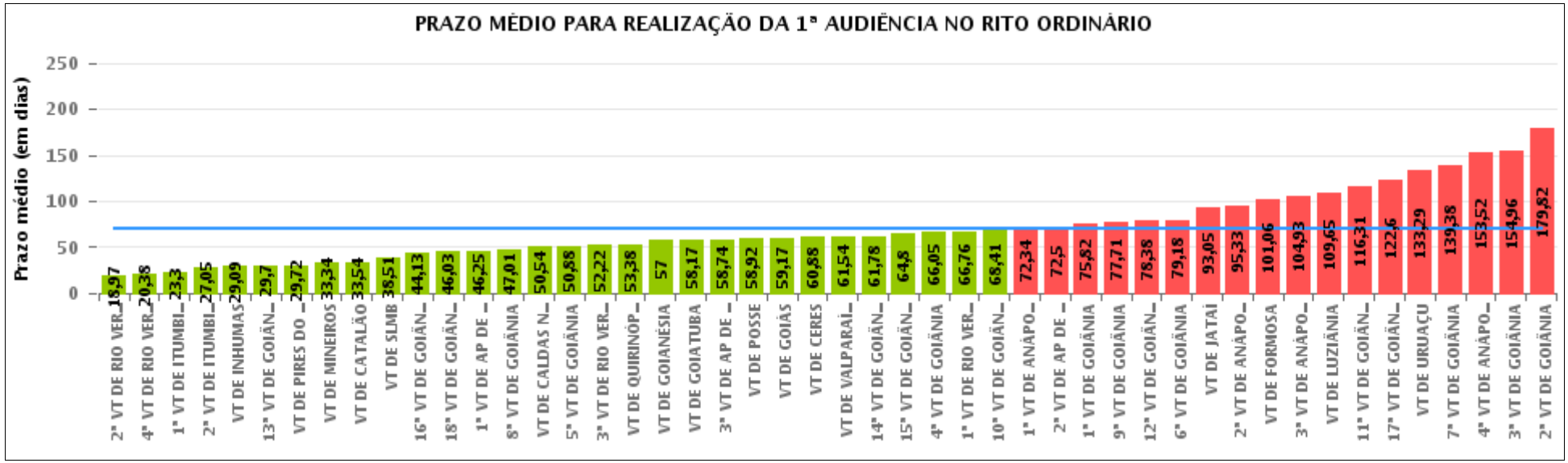

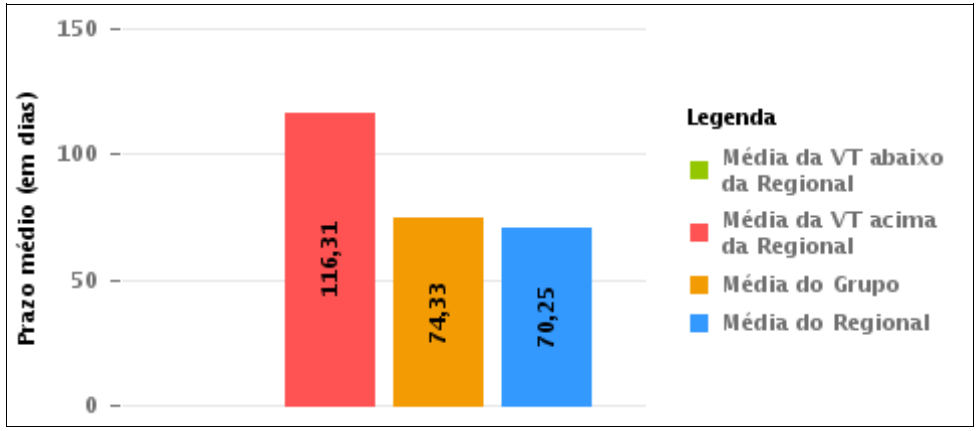

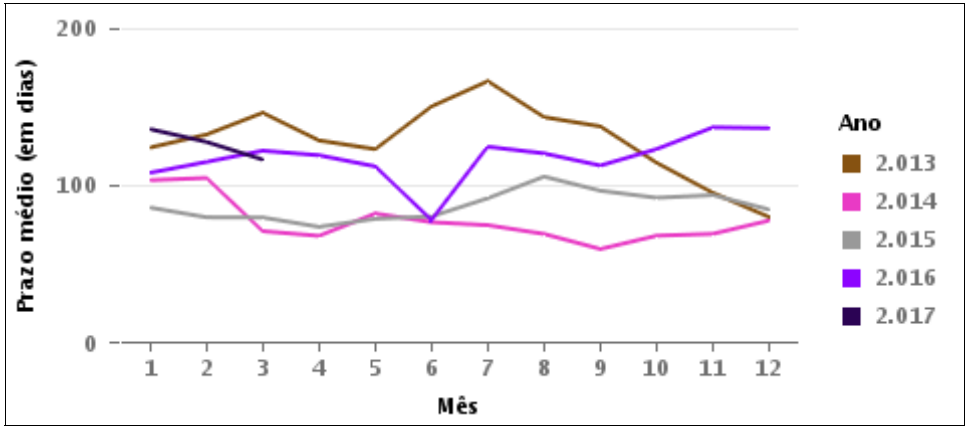

COMPARATIVO DO PRAZO MÉDIO PARA REALIZAÇÃO DA 1ª AUDIÊNCIA ENTRE AS VARAS DO GRUPO

Data da 1ª audiência entre 1/3/2017 e 31/3/2017 23:59:59

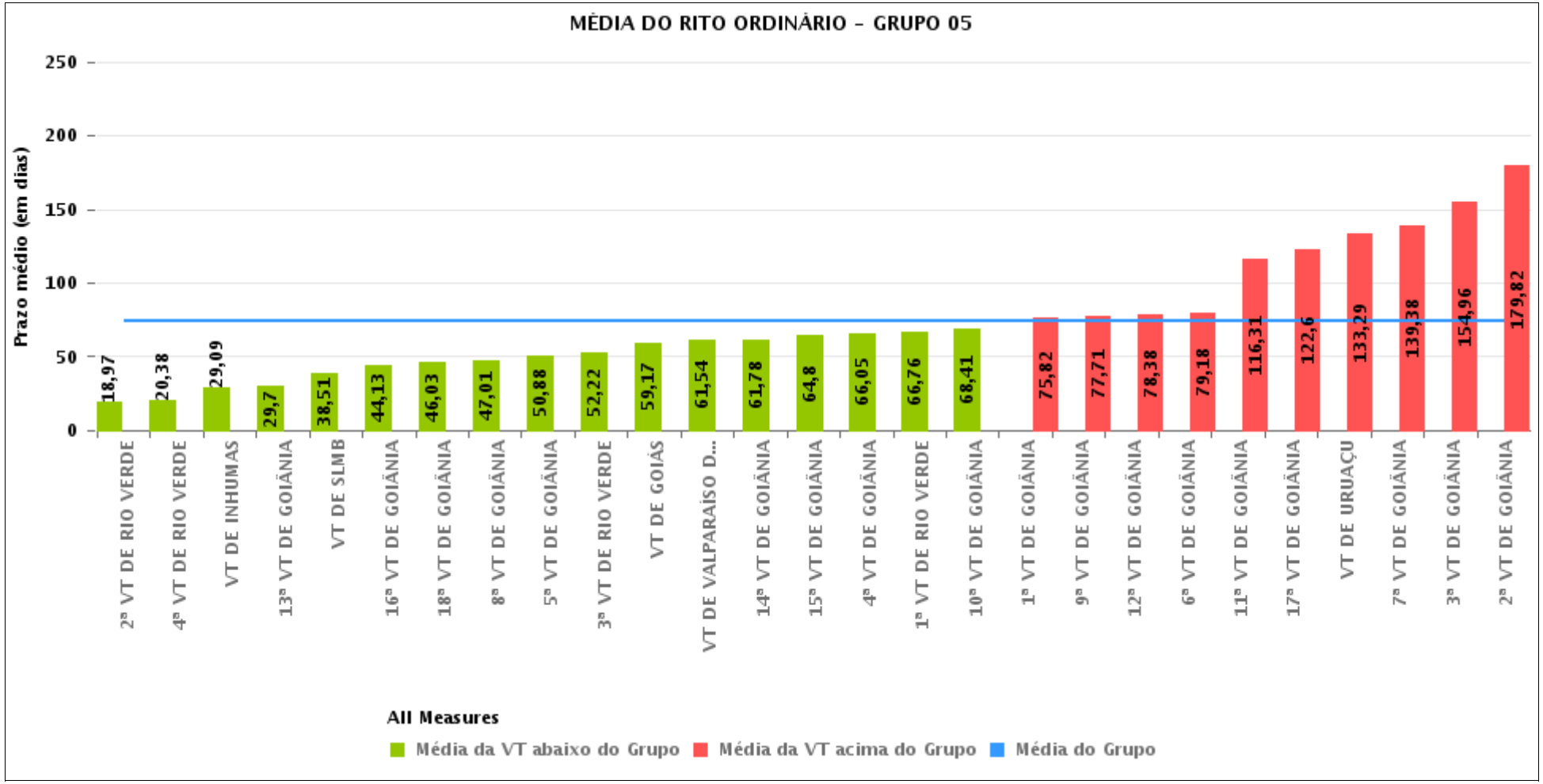

PRAZO MÉDIO PARA REALIZAÇÃO DA 1ª AUDIÊNCIA POR GRUPO

Data da 1ª audiência entre 1/3/2017 e 31/3/2017 23:59:59

Rito	Grupo	Qtd. Processos	Prazo Médio (dias)	Ranking
ORDINÁRIO	GRUPO 04	762	51,46	1°
	GRUPO 06	459	57,16	2°
	GRUPO 01	49	58,92	3°
	GRUPO 05	2.893	74,33	4°
	GRUPO 02	113	78,34	5°
	GRUPO 03	474	87,46	6°

Legenda:

Grupo 01 – Até 750
VT de Posse

Grupo 02 – De 751 a 1000
VT de Formosa
VT de Pires do Rio

Grupo 03 – De 1001 a 1500
VT de Ceres
1ª VT de Anápolis
2ª VT de Anápolis
3ª VT de Anápolis
4ª VT de Anápolis
VT de Caldas Novas

Grupo 04 – De 1501 a 2000
VT de Catalão
VT de Goiatuba
1ª VT de Itumbiara
2ª VT de Itumbiara
VT de Jataí
VT de Luziânia
VT de Mineiros
VT de Quirinópolis

Grupo 05 – De 2001 a 2500
1ª VT de Goiânia
2ª VT de Goiânia
3ª VT de Goiânia
4ª VT de Goiânia
5ª VT de Goiânia
6ª VT de Goiânia
7ª VT de Goiânia
8ª VT de Goiânia
9ª VT de Goiânia
10ª VT de Goiânia
11ª VT de Goiânia
12ª VT de Goiânia
13ª VT de Goiânia
14ª VT de Goiânia
15ª VT de Goiânia
16ª VT de Goiânia
17ª VT de Goiânia
18ª VT de Goiânia
VT de Goiás
VT de Inhumas
1ª VT de Rio Verde
2ª VT de Rio Verde
3ª VT de Rio Verde
4ª VT de Rio Verde
VT de Uruaçu
VT de São Luis de Montes Belos
VT de Valparaíso de Goiás

#Grupo 06 – A partir de 2500
1ª VT de Aparecida de Goiânia
2ª VT de Aparecida de Goiânia
3ª VT de Aparecida de Goiânia
VT de Goianésia

PRAZO MÉDIO PARA REALIZAÇÃO DA 1ª AUDIÊNCIA DE TODAS AS VARAS DO TRABALHO

Data da 1ª audiência entre 1/3/2017 e 31/3/2017 23:59:59

ORDINÁRIO

Qtd. Processos	Prazo Médio (dias)
4.750	70,25

Vara do Trabalho	Qtd Processos	Prazo Médio	Ranking
2ª VARA DO TRABALHO DE RIO VERDE	102	18,97	1°
4ª VARA DO TRABALHO DE RIO VERDE	110	20,38	2°
1ª VARA DO TRABALHO DE ITUMBIARA	79	23,3	3°
2ª VARA DO TRABALHO DE ITUMBIARA	44	27,05	4°
VARA DO TRABALHO DE INHUMAS	64	29,09	5°
13ª VARA DO TRABALHO DE GOIÂNIA	108	29,7	6°
VARA DO TRABALHO DE PIRES DO RIO	36	29,72	7°
VARA DO TRABALHO DE MINEIROS	136	33,34	8°
VARA DO TRABALHO DE CATALÃO	122	33,54	9°
VARA DO TRABALHO DE SÃO LUIS DE MONTES BELOS	133	38,51	10°
16ª VARA DO TRABALHO DE GOIÂNIA	103	44,13	11°
18ª VARA DO TRABALHO DE GOIÂNIA	71	46,03	12°
1ª VARA DO TRABALHO DE APARECIDA DE GOIÂNIA	102	46,25	13°
8ª VARA DO TRABALHO DE GOIÂNIA	128	47,01	14°
VARA DO TRABALHO DE CALDAS NOVAS	104	50,54	15°
5ª VARA DO TRABALHO DE GOIÂNIA	118	50,88	16°
3ª VARA DO TRABALHO DE RIO VERDE	101	52,22	17°
VARA DO TRABALHO DE QUIRINÓPOLIS	114	53,38	18°
VARA DO TRABALHO DE GOIANÉSIA	206	57	19°
VARA DO TRABALHO DE GOIATUBA	131	58,17	20°
3ª VARA DO TRABALHO DE APARECIDA DE GOIÂNIA	85	58,74	21°
VARA DO TRABALHO DE POSSE	49	58,92	22°
VARA DO TRABALHO DE GOIÁS	78	59,17	23°
VARA DO TRABALHO DE CERES	34	60,88	24°
VARA DO TRABALHO DE VALPARAÍSO DE GOIÁS	134	61,54	25°
14ª VARA DO TRABALHO DE GOIÂNIA	96	61,78	26°

PRAZO MÉDIO PARA REALIZAÇÃO DA 1ª AUDIÊNCIA DE TODAS AS VARAS DO TRABALHO

ORDINÁRIO

Qtd. Processos	Prazo Médio (dias)
4.750	70,25

Vara do Trabalho	Qtd Processos	Prazo Médio	Ranking
15ª VARA DO TRABALHO DE GOIÂNIA	91	64,8	27°
4ª VARA DO TRABALHO DE GOIÂNIA	127	66,05	28°
1ª VARA DO TRABALHO DE RIO VERDE	86	66,76	29°
10ª VARA DO TRABALHO DE GOIÂNIA	95	68,41	30°
1ª VARA DO TRABALHO DE ANÁPOLIS	115	72,34	31°
2ª VARA DO TRABALHO DE APARECIDA DE GOIÂNIA	66	72,5	32°
1ª VARA DO TRABALHO DE GOIÂNIA	129	75,82	33°
9ª VARA DO TRABALHO DE GOIÂNIA	86	77,71	34°
12ª VARA DO TRABALHO DE GOIÂNIA	156	78,38	35°
6ª VARA DO TRABALHO DE GOIÂNIA	90	79,18	36°
VARA DO TRABALHO DE JATAÍ	64	93,05	37°
2ª VARA DO TRABALHO DE ANÁPOLIS	66	95,33	38°
VARA DO TRABALHO DE FORMOSA	77	101,06	39°
3ª VARA DO TRABALHO DE ANÁPOLIS	88	104,93	40°
VARA DO TRABALHO DE LUZIÂNIA	72	109,65	41°
11ª VARA DO TRABALHO DE GOIÂNIA	121	116,31	42°
17ª VARA DO TRABALHO DE GOIÂNIA	110	122,6	43°
VARA DO TRABALHO DE URUAÇU	189	133,29	44°
7ª VARA DO TRABALHO DE GOIÂNIA	112	139,38	45°
4ª VARA DO TRABALHO DE ANÁPOLIS	67	153,52	46°
3ª VARA DO TRABALHO DE GOIÂNIA	73	154,96	47°
2ª VARA DO TRABALHO DE GOIÂNIA	82	179,82	48°

PRAZO MÉDIO PARA REALIZAÇÃO DA 1ª AUDIÊNCIA - 11ª VARA DO TRABALHO DE GOIÂNIA

Data da 1ª audiência entre 1/3/2017 e 31/3/2017 23:59:59

11ª VARA DO TRABALHO DE GOIÂNIA

ORDINÁRIO

Qtd	Prazo Médio
121	116,31

Nr. Processo	Ajuiz.	1ª Aud.	Prazo
ACP - 0011801-92.2016.5.18.0011	10/10/16	10/03/17	151
ConPag - 0010264-27.2017.5.18.0011	14/02/17	16/03/17	30
ConPag - 0010308-46.2017.5.18.0011	20/02/17	22/03/17	30
RTAlç - 0010002-77.2017.5.18.0011	03/01/17	10/03/17	66
RTOrd - 0010074-64.2017.5.18.0011	19/01/17	06/03/17	46
RTOrd - 0010114-46.2017.5.18.0011	24/01/17	22/03/17	57
RTOrd - 0010266-94.2017.5.18.0011	14/02/17	07/03/17	21
RTOrd - 0010350-95.2017.5.18.0011	24/02/17	27/03/17	31
RTOrd - 0011624-31.2016.5.18.0011	12/09/16	06/03/17	175
RTOrd - 0011630-38.2016.5.18.0011	12/09/16	07/03/17	176
RTOrd - 0011665-25.2016.5.18.0002	27/10/16	07/03/17	131
RTOrd - 0011769-87.2016.5.18.0011	05/10/16	07/03/17	153
RTOrd - 0011773-27.2016.5.18.0011	05/10/16	22/03/17	168
RTOrd - 0011793-18.2016.5.18.0011	07/10/16	07/03/17	151
RTOrd - 0011838-22.2016.5.18.0011	17/10/16	07/03/17	141
RTOrd - 0011853-88.2016.5.18.0011	18/10/16	16/03/17	149
RTOrd - 0011868-69.2016.5.18.0007	07/11/16	20/03/17	133
RTOrd - 0011870-27.2016.5.18.0011	20/10/16	27/03/17	158
RTOrd - 0011880-71.2016.5.18.0011	21/10/16	07/03/17	137
RTOrd - 0011890-18.2016.5.18.0011	25/10/16	22/03/17	148
RTOrd - 0011917-98.2016.5.18.0011	27/10/16	02/03/17	126
RTOrd - 0011919-68.2016.5.18.0011	28/10/16	02/03/17	125

Legenda:
- Ajuiz.: Data do Ajuizamento;
- 1ª Aud.: Data da primeira audiência que ocorrer, Inicial ou UNA;
- Prazo: Prazo, em dias corridos, entre a Data do Ajuizamento e a Data da 1ª Audiência.

PRAZO MÉDIO PARA REALIZAÇÃO DA 1ª AUDIÊNCIA - 11ª VARA DO TRABALHO DE GOIÂNIA

11ª VARA DO TRABALHO DE GOIÂNIA

ORDINÁRIO

Qtd	Prazo Médio
121	116,31

Nr. Processo	Ajuiz.	1ª Aud.	Prazo
RTOrd - 0011923-08.2016.5.18.0011	28/10/16	02/03/17	125
RTOrd - 0011924-90.2016.5.18.0011	28/10/16	02/03/17	125
RTOrd - 0011925-75.2016.5.18.0011	28/10/16	02/03/17	125
RTOrd - 0011926-60.2016.5.18.0011	28/10/16	02/03/17	125
RTOrd - 0011927-45.2016.5.18.0011	28/10/16	02/03/17	125
RTOrd - 0011928-30.2016.5.18.0011	28/10/16	03/03/17	126
RTOrd - 0011933-18.2016.5.18.0281	16/11/16	16/03/17	120
RTOrd - 0011935-22.2016.5.18.0011	31/10/16	03/03/17	123
RTOrd - 0011936-07.2016.5.18.0011	31/10/16	03/03/17	123
RTOrd - 0011937-89.2016.5.18.0011	31/10/16	03/03/17	123
RTOrd - 0011939-59.2016.5.18.0011	31/10/16	03/03/17	123
RTOrd - 0011948-21.2016.5.18.0011	01/11/16	06/03/17	125
RTOrd - 0011949-06.2016.5.18.0011	03/11/16	06/03/17	123
RTOrd - 0011950-88.2016.5.18.0011	03/11/16	06/03/17	123
RTOrd - 0011959-50.2016.5.18.0011	04/11/16	07/03/17	123
RTOrd - 0011964-72.2016.5.18.0011	04/11/16	22/03/17	138
RTOrd - 0011969-94.2016.5.18.0011	04/11/16	30/03/17	146
RTOrd - 0011976-83.2016.5.18.0012	29/11/16	23/03/17	114
RTOrd - 0011978-56.2016.5.18.0011	07/11/16	08/03/17	121
RTOrd - 0011979-41.2016.5.18.0011	07/11/16	08/03/17	121
RTOrd - 0011982-93.2016.5.18.0011	08/11/16	09/03/17	121
RTOrd - 0011984-63.2016.5.18.0011	08/11/16	09/03/17	121
RTOrd - 0011986-33.2016.5.18.0011	08/11/16	09/03/17	121
RTOrd - 0011987-18.2016.5.18.0011	08/11/16	09/03/17	121
RTOrd - 0011990-70.2016.5.18.0011	09/11/16	09/03/17	120

Legenda:
- Ajuiz.: Data do Ajuizamento;
- 1ª Aud.: Data da primeira audiência que ocorrer, Inicial ou UNA;
- Prazo: Prazo, em dias corridos, entre a Data do Ajuizamento e a Data da 1ª Audiência.

PRAZO MÉDIO PARA REALIZAÇÃO DA 1ª AUDIÊNCIA - 11ª VARA DO TRABALHO DE GOIÂNIA

11ª VARA DO TRABALHO DE GOIÂNIA

ORDINÁRIO

Qtd	Prazo Médio
121	116,31

Nr. Processo	Ajuiz.	1ª Aud.	Prazo
RTOrd - 0011997-62.2016.5.18.0011	09/11/16	10/03/17	121
RTOrd - 0011998-47.2016.5.18.0011	09/11/16	10/03/17	121
RTOrd - 0012007-09.2016.5.18.0011	10/11/16	10/03/17	120
RTOrd - 0012012-31.2016.5.18.0011	11/11/16	13/03/17	122
RTOrd - 0012013-16.2016.5.18.0011	11/11/16	13/03/17	122
RTOrd - 0012015-83.2016.5.18.0011	12/11/16	13/03/17	121
RTOrd - 0012016-68.2016.5.18.0011	13/11/16	13/03/17	120
RTOrd - 0012020-08.2016.5.18.0011	16/11/16	13/03/17	117
RTOrd - 0012024-45.2016.5.18.0011	17/11/16	14/03/17	117
RTOrd - 0012027-97.2016.5.18.0011	17/11/16	14/03/17	117
RTOrd - 0012032-22.2016.5.18.0011	17/11/16	14/03/17	117
RTOrd - 0012033-07.2016.5.18.0011	17/11/16	14/03/17	117
RTOrd - 0012034-89.2016.5.18.0011	17/11/16	14/03/17	117
RTOrd - 0012042-66.2016.5.18.0011	18/11/16	22/03/17	124
RTOrd - 0012043-51.2016.5.18.0011	18/11/16	23/03/17	125
RTOrd - 0012046-06.2016.5.18.0011	18/11/16	16/03/17	118
RTOrd - 0012049-58.2016.5.18.0011	19/11/16	16/03/17	117
RTOrd - 0012050-43.2016.5.18.0011	20/11/16	16/03/17	116
RTOrd - 0012053-95.2016.5.18.0011	21/11/16	16/03/17	115
RTOrd - 0012054-80.2016.5.18.0011	21/11/16	16/03/17	115
RTOrd - 0012055-65.2016.5.18.0011	21/11/16	16/03/17	115
RTOrd - 0012060-87.2016.5.18.0011	21/11/16	16/03/17	115
RTOrd - 0012061-72.2016.5.18.0011	22/11/16	16/03/17	114
RTOrd - 0012062-57.2016.5.18.0011	22/11/16	27/03/17	125
RTOrd - 0012067-79.2016.5.18.0011	22/11/16	17/03/17	115

Legenda:
- Ajuiz.: Data do Ajuizamento;
- 1ª Aud.: Data da primeira audiência que ocorrer, Inicial ou UNA;
- Prazo: Prazo, em dias corridos, entre a Data do Ajuizamento e a Data da 1ª Audiência.

PRAZO MÉDIO PARA REALIZAÇÃO DA 1ª AUDIÊNCIA - 11ª VARA DO TRABALHO DE GOIÂNIA

11ª VARA DO TRABALHO DE GOIÂNIA

ORDINÁRIO

Qtd	Prazo Médio
121	116,31

Nr. Processo	Ajuiz.	1ª Aud.	Prazo
RTOrd - 0012068-64.2016.5.18.0011	22/11/16	17/03/17	115
RTOrd - 0012070-34.2016.5.18.0011	23/11/16	17/03/17	114
RTOrd - 0012071-19.2016.5.18.0011	23/11/16	23/03/17	120
RTOrd - 0012073-86.2016.5.18.0011	23/11/16	17/03/17	114
RTOrd - 0012076-41.2016.5.18.0011	23/11/16	17/03/17	114
RTOrd - 0012078-11.2016.5.18.0011	24/11/16	17/03/17	113
RTOrd - 0012082-48.2016.5.18.0011	24/11/16	20/03/17	116
RTOrd - 0012083-33.2016.5.18.0011	24/11/16	20/03/17	116
RTOrd - 0012084-18.2016.5.18.0011	24/11/16	20/03/17	116
RTOrd - 0012086-85.2016.5.18.0011	24/11/16	20/03/17	116
RTOrd - 0012091-10.2016.5.18.0011	25/11/16	23/03/17	118
RTOrd - 0012096-32.2016.5.18.0011	28/11/16	22/03/17	114
RTOrd - 0012097-17.2016.5.18.0011	28/11/16	22/03/17	114
RTOrd - 0012099-84.2016.5.18.0011	28/11/16	22/03/17	114
RTOrd - 0012101-54.2016.5.18.0011	28/11/16	22/03/17	114
RTOrd - 0012106-76.2016.5.18.0011	29/11/16	22/03/17	113
RTOrd - 0012107-61.2016.5.18.0011	29/11/16	23/03/17	114
RTOrd - 0012108-46.2016.5.18.0011	29/11/16	27/03/17	118
RTOrd - 0012109-31.2016.5.18.0011	29/11/16	22/03/17	113
RTOrd - 0012110-16.2016.5.18.0011	29/11/16	22/03/17	113
RTOrd - 0012111-98.2016.5.18.0011	30/11/16	23/03/17	113
RTOrd - 0012114-53.2016.5.18.0011	30/11/16	27/03/17	117
RTOrd - 0012115-38.2016.5.18.0011	30/11/16	27/03/17	117
RTOrd - 0012118-90.2016.5.18.0011	01/12/16	27/03/17	116
RTOrd - 0012120-60.2016.5.18.0011	01/12/16	27/03/17	116

Legenda:
- Ajuiz.: Data do Ajuizamento;
- 1ª Aud.: Data da primeira audiência que ocorrer, Inicial ou UNA;
- Prazo: Prazo, em dias corridos, entre a Data do Ajuizamento e a Data da 1ª Audiência.

PRAZO MÉDIO PARA REALIZAÇÃO DA 1ª AUDIÊNCIA - 11ª VARA DO TRABALHO DE GOIÂNIA

11ª VARA DO TRABALHO DE GOIÂNIA

ORDINÁRIO

Qtd	Prazo Médio
121	116,31

Nr. Processo	Ajuiz.	1ª Aud.	Prazo
RTOrd - 0012123-15.2016.5.18.0011	01/12/16	27/03/17	116
RTOrd - 0012125-82.2016.5.18.0011	01/12/16	27/03/17	116
RTOrd - 0012130-07.2016.5.18.0011	02/12/16	28/03/17	116
RTOrd - 0012132-74.2016.5.18.0011	02/12/16	27/03/17	115
RTOrd - 0012134-44.2016.5.18.0011	03/12/16	28/03/17	115
RTOrd - 0012137-96.2016.5.18.0011	04/12/16	27/03/17	113
RTOrd - 0012144-88.2016.5.18.0011	05/12/16	28/03/17	113
RTOrd - 0012145-73.2016.5.18.0011	07/12/16	28/03/17	111
RTOrd - 0012148-28.2016.5.18.0011	07/12/16	28/03/17	111
RTOrd - 0012151-80.2016.5.18.0011	07/12/16	28/03/17	111
RTOrd - 0012154-35.2016.5.18.0011	07/12/16	29/03/17	112
RTOrd - 0012155-20.2016.5.18.0011	07/12/16	29/03/17	112
RTOrd - 0012156-05.2016.5.18.0011	07/12/16	29/03/17	112
RTOrd - 0012158-72.2016.5.18.0011	08/12/16	29/03/17	111
RTOrd - 0012161-27.2016.5.18.0011	08/12/16	29/03/17	111
RTOrd - 0012164-79.2016.5.18.0011	08/12/16	30/03/17	112
RTOrd - 0012166-49.2016.5.18.0011	09/12/16	30/03/17	111
RTOrd - 0012174-26.2016.5.18.0011	11/12/16	30/03/17	109
RTOrd - 0012179-48.2016.5.18.0011	12/12/16	30/03/17	108
RTOrd - 0012180-33.2016.5.18.0011	12/12/16	30/03/17	108
RTOrd - 0012181-18.2016.5.18.0011	12/12/16	31/03/17	109
RTOrd - 0012182-03.2016.5.18.0011	12/12/16	31/03/17	109
RTOrd - 0012207-16.2016.5.18.0011	16/12/16	07/03/17	81
RTOrd - 0012208-98.2016.5.18.0011	16/12/16	13/03/17	87

Legenda:
- Ajuiz.: Data do Ajuizamento;
- 1ª Aud.: Data da primeira audiência que ocorrer, Inicial ou UNA;
- Prazo: Prazo, em dias corridos, entre a Data do Ajuizamento e a Data da 1ª Audiência.

11ª VARA DO TRABALHO DE GOIÂNIA

PRAZO MÉDIO PARA REALIZAÇÃO DA 1ª AUDIÊNCIA - 11ª VARA DO TRABALHO DE GOIÂNIA

Data da 1ª audiência entre 1/3/2017 e 31/3/2017 23:59:59

Sem magistrado

ORDINÁRIO

Qtd	Prazo Médio
121	116,31

Nr. Processo	Ajuiz.	1ª Aud.	Prazo
ACP - 0011801-92.2016.5.18.0011	10/10/16	10/03/17	151
ConPag - 0010264-27.2017.5.18.0011	14/02/17	16/03/17	30
ConPag - 0010308-46.2017.5.18.0011	20/02/17	22/03/17	30
RTAlç - 0010002-77.2017.5.18.0011	03/01/17	10/03/17	66
RTOrd - 0010074-64.2017.5.18.0011	19/01/17	06/03/17	46
RTOrd - 0010114-46.2017.5.18.0011	24/01/17	22/03/17	57
RTOrd - 0010266-94.2017.5.18.0011	14/02/17	07/03/17	21
RTOrd - 0010350-95.2017.5.18.0011	24/02/17	27/03/17	31
RTOrd - 0011624-31.2016.5.18.0011	12/09/16	06/03/17	175
RTOrd - 0011630-38.2016.5.18.0011	12/09/16	07/03/17	176
RTOrd - 0011665-25.2016.5.18.0002	27/10/16	07/03/17	131
RTOrd - 0011769-87.2016.5.18.0011	05/10/16	07/03/17	153
RTOrd - 0011773-27.2016.5.18.0011	05/10/16	22/03/17	168
RTOrd - 0011793-18.2016.5.18.0011	07/10/16	07/03/17	151
RTOrd - 0011838-22.2016.5.18.0011	17/10/16	07/03/17	141
RTOrd - 0011853-88.2016.5.18.0011	18/10/16	16/03/17	149
RTOrd - 0011868-69.2016.5.18.0007	07/11/16	20/03/17	133
RTOrd - 0011870-27.2016.5.18.0011	20/10/16	27/03/17	158
RTOrd - 0011880-71.2016.5.18.0011	21/10/16	07/03/17	137
RTOrd - 0011890-18.2016.5.18.0011	25/10/16	22/03/17	148
RTOrd - 0011917-98.2016.5.18.0011	27/10/16	02/03/17	126
RTOrd - 0011919-68.2016.5.18.0011	28/10/16	02/03/17	125

Legenda:
- Ajuiz.: Data do Ajuizamento;
- 1ª Aud.: Data da primeira audiência que ocorrer, Inicial ou UNA;
- Prazo: Prazo, em dias corridos, entre a Data do Ajuizamento e a Data da 1ª Audiência.

PRAZO MÉDIO PARA REALIZAÇÃO DA 1ª AUDIÊNCIA - 11ª VARA DO TRABALHO DE GOIÂNIA

Sem magistrado

ORDINÁRIO

Qtd	Prazo Médio
121	116,31

Nr. Processo	Ajuiz.	1ª Aud.	Prazo
RTOrd - 0011923-08.2016.5.18.0011	28/10/16	02/03/17	125
RTOrd - 0011924-90.2016.5.18.0011	28/10/16	02/03/17	125
RTOrd - 0011925-75.2016.5.18.0011	28/10/16	02/03/17	125
RTOrd - 0011926-60.2016.5.18.0011	28/10/16	02/03/17	125
RTOrd - 0011927-45.2016.5.18.0011	28/10/16	02/03/17	125
RTOrd - 0011928-30.2016.5.18.0011	28/10/16	03/03/17	126
RTOrd - 0011933-18.2016.5.18.0281	16/11/16	16/03/17	120
RTOrd - 0011935-22.2016.5.18.0011	31/10/16	03/03/17	123
RTOrd - 0011936-07.2016.5.18.0011	31/10/16	03/03/17	123
RTOrd - 0011937-89.2016.5.18.0011	31/10/16	03/03/17	123
RTOrd - 0011939-59.2016.5.18.0011	31/10/16	03/03/17	123
RTOrd - 0011948-21.2016.5.18.0011	01/11/16	06/03/17	125
RTOrd - 0011949-06.2016.5.18.0011	03/11/16	06/03/17	123
RTOrd - 0011950-88.2016.5.18.0011	03/11/16	06/03/17	123
RTOrd - 0011959-50.2016.5.18.0011	04/11/16	07/03/17	123
RTOrd - 0011964-72.2016.5.18.0011	04/11/16	22/03/17	138
RTOrd - 0011969-94.2016.5.18.0011	04/11/16	30/03/17	146
RTOrd - 0011976-83.2016.5.18.0012	29/11/16	23/03/17	114
RTOrd - 0011978-56.2016.5.18.0011	07/11/16	08/03/17	121
RTOrd - 0011979-41.2016.5.18.0011	07/11/16	08/03/17	121
RTOrd - 0011982-93.2016.5.18.0011	08/11/16	09/03/17	121
RTOrd - 0011984-63.2016.5.18.0011	08/11/16	09/03/17	121
RTOrd - 0011986-33.2016.5.18.0011	08/11/16	09/03/17	121
RTOrd - 0011987-18.2016.5.18.0011	08/11/16	09/03/17	121
RTOrd - 0011990-70.2016.5.18.0011	09/11/16	09/03/17	120

Legenda:
- Ajuiz.: Data do Ajuizamento;
- 1ª Aud.: Data da primeira audiência que ocorrer, Inicial ou UNA;
- Prazo: Prazo, em dias corridos, entre a Data do Ajuizamento e a Data da 1ª Audiência.

PRAZO MÉDIO PARA REALIZAÇÃO DA 1ª AUDIÊNCIA - 11ª VARA DO TRABALHO DE GOIÂNIA

Sem magistrado

ORDINÁRIO

Qtd	Prazo Médio
121	116,31

Nr. Processo	Ajuiz.	1ª Aud.	Prazo
RTOrd - 0011997-62.2016.5.18.0011	09/11/16	10/03/17	121
RTOrd - 0011998-47.2016.5.18.0011	09/11/16	10/03/17	121
RTOrd - 0012007-09.2016.5.18.0011	10/11/16	10/03/17	120
RTOrd - 0012012-31.2016.5.18.0011	11/11/16	13/03/17	122
RTOrd - 0012013-16.2016.5.18.0011	11/11/16	13/03/17	122
RTOrd - 0012015-83.2016.5.18.0011	12/11/16	13/03/17	121
RTOrd - 0012016-68.2016.5.18.0011	13/11/16	13/03/17	120
RTOrd - 0012020-08.2016.5.18.0011	16/11/16	13/03/17	117
RTOrd - 0012024-45.2016.5.18.0011	17/11/16	14/03/17	117
RTOrd - 0012027-97.2016.5.18.0011	17/11/16	14/03/17	117
RTOrd - 0012032-22.2016.5.18.0011	17/11/16	14/03/17	117
RTOrd - 0012033-07.2016.5.18.0011	17/11/16	14/03/17	117
RTOrd - 0012034-89.2016.5.18.0011	17/11/16	14/03/17	117
RTOrd - 0012042-66.2016.5.18.0011	18/11/16	22/03/17	124
RTOrd - 0012043-51.2016.5.18.0011	18/11/16	23/03/17	125
RTOrd - 0012046-06.2016.5.18.0011	18/11/16	16/03/17	118
RTOrd - 0012049-58.2016.5.18.0011	19/11/16	16/03/17	117
RTOrd - 0012050-43.2016.5.18.0011	20/11/16	16/03/17	116
RTOrd - 0012053-95.2016.5.18.0011	21/11/16	16/03/17	115
RTOrd - 0012054-80.2016.5.18.0011	21/11/16	16/03/17	115
RTOrd - 0012055-65.2016.5.18.0011	21/11/16	16/03/17	115
RTOrd - 0012060-87.2016.5.18.0011	21/11/16	16/03/17	115
RTOrd - 0012061-72.2016.5.18.0011	22/11/16	16/03/17	114
RTOrd - 0012062-57.2016.5.18.0011	22/11/16	27/03/17	125
RTOrd - 0012067-79.2016.5.18.0011	22/11/16	17/03/17	115

Legenda:
- Ajuiz.: Data do Ajuizamento;
- 1ª Aud.: Data da primeira audiência que ocorrer, Inicial ou UNA;
- Prazo: Prazo, em dias corridos, entre a Data do Ajuizamento e a Data da 1ª Audiência.

PRAZO MÉDIO PARA REALIZAÇÃO DA 1ª AUDIÊNCIA - 11ª VARA DO TRABALHO DE GOIÂNIA

Sem magistrado

ORDINÁRIO

Qtd	Prazo Médio
121	116,31

Nr. Processo	Ajuiz.	1ª Aud.	Prazo
RTOrd - 0012068-64.2016.5.18.0011	22/11/16	17/03/17	115
RTOrd - 0012070-34.2016.5.18.0011	23/11/16	17/03/17	114
RTOrd - 0012071-19.2016.5.18.0011	23/11/16	23/03/17	120
RTOrd - 0012073-86.2016.5.18.0011	23/11/16	17/03/17	114
RTOrd - 0012076-41.2016.5.18.0011	23/11/16	17/03/17	114
RTOrd - 0012078-11.2016.5.18.0011	24/11/16	17/03/17	113
RTOrd - 0012082-48.2016.5.18.0011	24/11/16	20/03/17	116
RTOrd - 0012083-33.2016.5.18.0011	24/11/16	20/03/17	116
RTOrd - 0012084-18.2016.5.18.0011	24/11/16	20/03/17	116
RTOrd - 0012086-85.2016.5.18.0011	24/11/16	20/03/17	116
RTOrd - 0012091-10.2016.5.18.0011	25/11/16	23/03/17	118
RTOrd - 0012096-32.2016.5.18.0011	28/11/16	22/03/17	114
RTOrd - 0012097-17.2016.5.18.0011	28/11/16	22/03/17	114
RTOrd - 0012099-84.2016.5.18.0011	28/11/16	22/03/17	114
RTOrd - 0012101-54.2016.5.18.0011	28/11/16	22/03/17	114
RTOrd - 0012106-76.2016.5.18.0011	29/11/16	22/03/17	113
RTOrd - 0012107-61.2016.5.18.0011	29/11/16	23/03/17	114
RTOrd - 0012108-46.2016.5.18.0011	29/11/16	27/03/17	118
RTOrd - 0012109-31.2016.5.18.0011	29/11/16	22/03/17	113
RTOrd - 0012110-16.2016.5.18.0011	29/11/16	22/03/17	113
RTOrd - 0012111-98.2016.5.18.0011	30/11/16	23/03/17	113
RTOrd - 0012114-53.2016.5.18.0011	30/11/16	27/03/17	117
RTOrd - 0012115-38.2016.5.18.0011	30/11/16	27/03/17	117
RTOrd - 0012118-90.2016.5.18.0011	01/12/16	27/03/17	116
RTOrd - 0012120-60.2016.5.18.0011	01/12/16	27/03/17	116

Legenda:
- Ajuiz.: Data do Ajuizamento;
- 1ª Aud.: Data da primeira audiência que ocorrer, Inicial ou UNA;
- Prazo: Prazo, em dias corridos, entre a Data do Ajuizamento e a Data da 1ª Audiência.

PRAZO MÉDIO PARA REALIZAÇÃO DA 1ª AUDIÊNCIA - 11ª VARA DO TRABALHO DE GOIÂNIA

Sem magistrado

ORDINÁRIO

Qtd	Prazo Médio
121	116,31

Nr. Processo	Ajuiz.	1ª Aud.	Prazo
RTOrd - 0012123-15.2016.5.18.0011	01/12/16	27/03/17	116
RTOrd - 0012125-82.2016.5.18.0011	01/12/16	27/03/17	116
RTOrd - 0012130-07.2016.5.18.0011	02/12/16	28/03/17	116
RTOrd - 0012132-74.2016.5.18.0011	02/12/16	27/03/17	115
RTOrd - 0012134-44.2016.5.18.0011	03/12/16	28/03/17	115
RTOrd - 0012137-96.2016.5.18.0011	04/12/16	27/03/17	113
RTOrd - 0012144-88.2016.5.18.0011	05/12/16	28/03/17	113
RTOrd - 0012145-73.2016.5.18.0011	07/12/16	28/03/17	111
RTOrd - 0012148-28.2016.5.18.0011	07/12/16	28/03/17	111
RTOrd - 0012151-80.2016.5.18.0011	07/12/16	28/03/17	111
RTOrd - 0012154-35.2016.5.18.0011	07/12/16	29/03/17	112
RTOrd - 0012155-20.2016.5.18.0011	07/12/16	29/03/17	112
RTOrd - 0012156-05.2016.5.18.0011	07/12/16	29/03/17	112
RTOrd - 0012158-72.2016.5.18.0011	08/12/16	29/03/17	111
RTOrd - 0012161-27.2016.5.18.0011	08/12/16	29/03/17	111
RTOrd - 0012164-79.2016.5.18.0011	08/12/16	30/03/17	112
RTOrd - 0012166-49.2016.5.18.0011	09/12/16	30/03/17	111
RTOrd - 0012174-26.2016.5.18.0011	11/12/16	30/03/17	109
RTOrd - 0012179-48.2016.5.18.0011	12/12/16	30/03/17	108
RTOrd - 0012180-33.2016.5.18.0011	12/12/16	30/03/17	108
RTOrd - 0012181-18.2016.5.18.0011	12/12/16	31/03/17	109
RTOrd - 0012182-03.2016.5.18.0011	12/12/16	31/03/17	109
RTOrd - 0012207-16.2016.5.18.0011	16/12/16	07/03/17	81
RTOrd - 0012208-98.2016.5.18.0011	16/12/16	13/03/17	87

Legenda:
- Ajuiz.: Data do Ajuizamento;
- 1ª Aud.: Data da primeira audiência que ocorrer, Inicial ou UNA;
- Prazo: Prazo, em dias corridos, entre a Data do Ajuizamento e a Data da 1ª Audiência.

Sem magistrado