Conceituação

Tema	Prazos Processuais
Relatórios	Evolução Histórica Comparativo por VT Comparativo por Grupo Por Grupo Por VT Por Processo Por Magistrado
Resumo	Apresenta o prazo médio desde o ajuizamento da ação até o encerramento da instrução.
Descrição	O prazo médio é obtido calculando-se a quantidade de dias decorridos desde o ajuizamento até o encerramento da instrução. Os dados são extraídos baseando-se nos itens do e-Gestão: 267 e 90267 - Do ajuizamento da ação até o encerramento da instrução na fase de conhecimento – rito sumaríssimo; 268 e 90268 – Do ajuizamento da ação até o encerramento da instrução na fase de conhecimento – exceto rito sumaríssimo (ordinário)
Origem da informação	e-Gestão
Critérios e transformações	Coletado do e-Gestão, consolidado, otimizado e classificado para análise.
Análises possíveis	Prazo médio entre o ajuizamento da ação e o encerramento da instrução, detalhado de forma Geral, Por grupo, por VT, Por Processo e Por Magistrado.

EVOLUÇÃO HISTÓRICA DOS PRAZOS PROCESSUAIS ENTRE O AJUIZAMENTO E O ENCERRAMENTO DA INSTRUÇÃO - 15ª VARA DO TRABALHO DE GOIÂNIA

Data do encerramento da instrução entre 1/3/2017 e 31/3/2017 23:59:59

Rito	Qtd	Prazo Médio
ORDINÁRIO	90	130,86
SUMARÍSSIMO	76	73,53
Total/Média	**166**	**104,61**

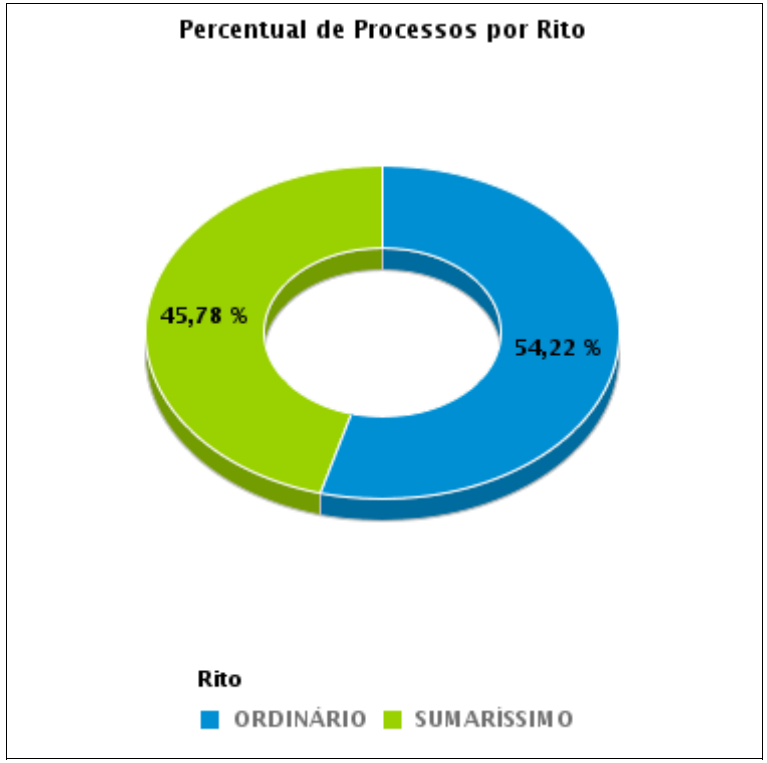

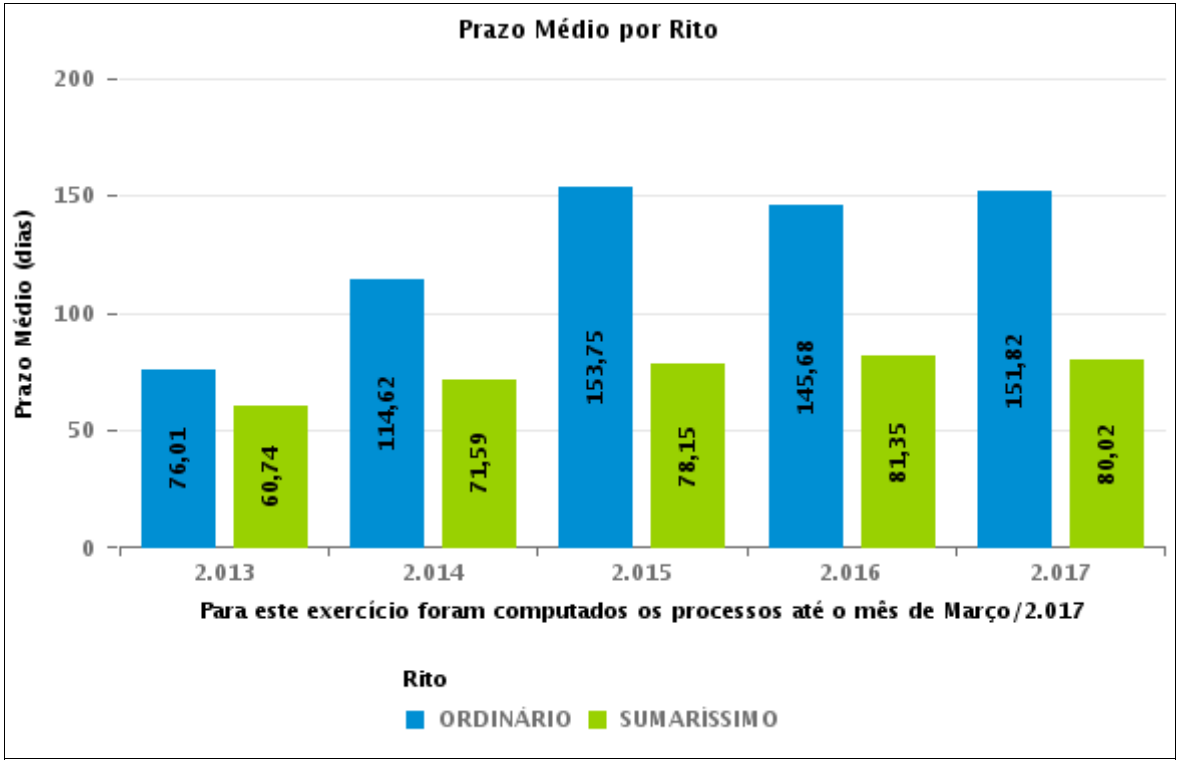

COMPARATIVO DO PRAZO MÉDIO ENTRE O AJUIZAMENTO E O ENCERRAMENTO DA INSTRUÇÃO - 15ª VARA DO TRABALHO DE GOIÂNIA

Data do encerramento da instrução entre 1/3/2017 e 31/3/2017 23:59:59

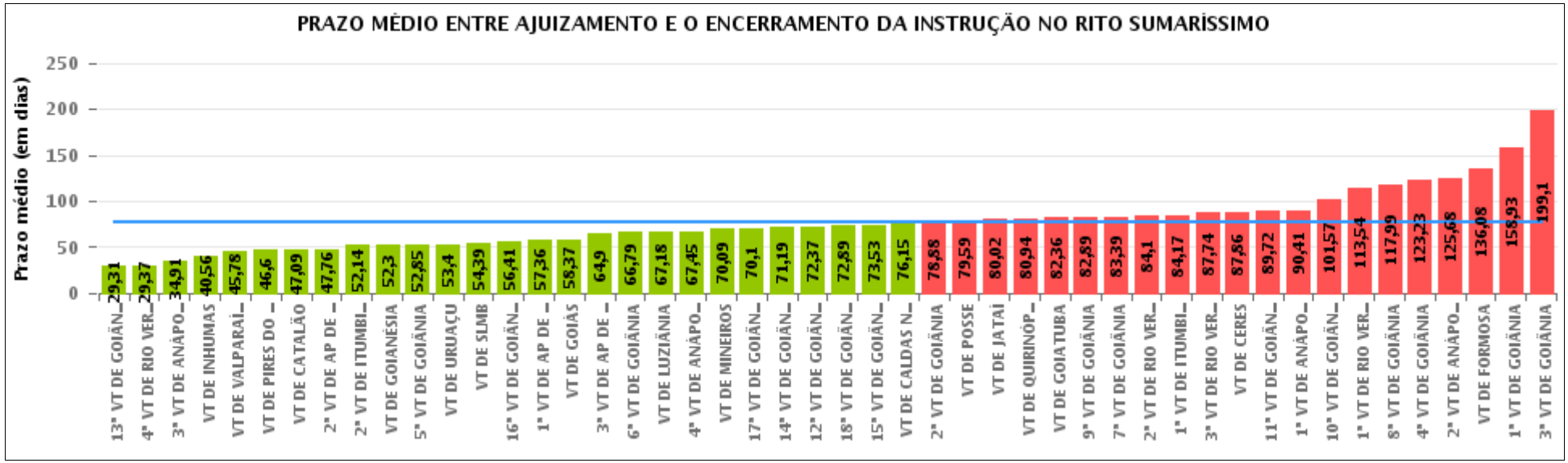

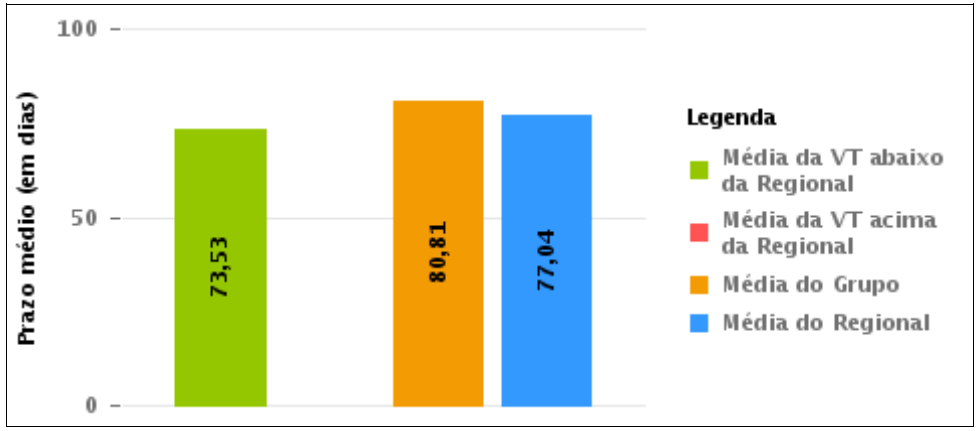

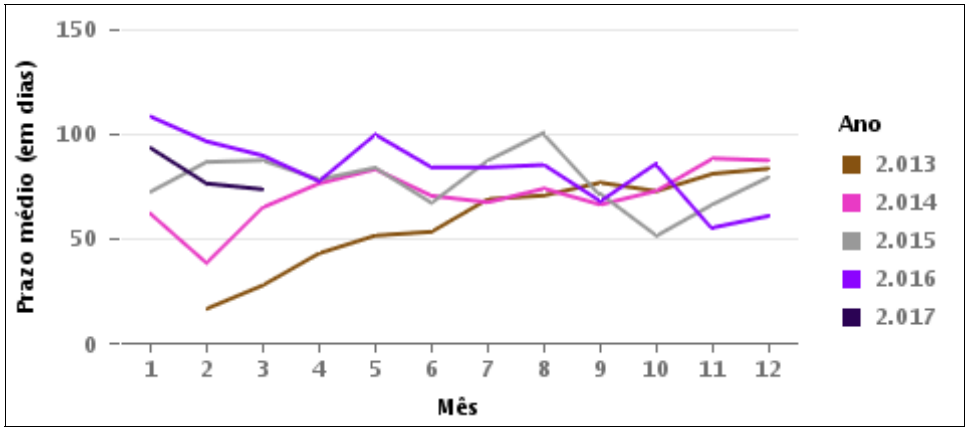

COMPARATIVO DO PRAZO MÉDIO ENTRE O AJUIZAMENTO E O ENCERRAMENTO DA INSTRUÇÃO ENTRE AS VARAS DO GRUPO

Data do encerramento da instrução entre 1/3/2017 e 31/3/2017 23:59:59

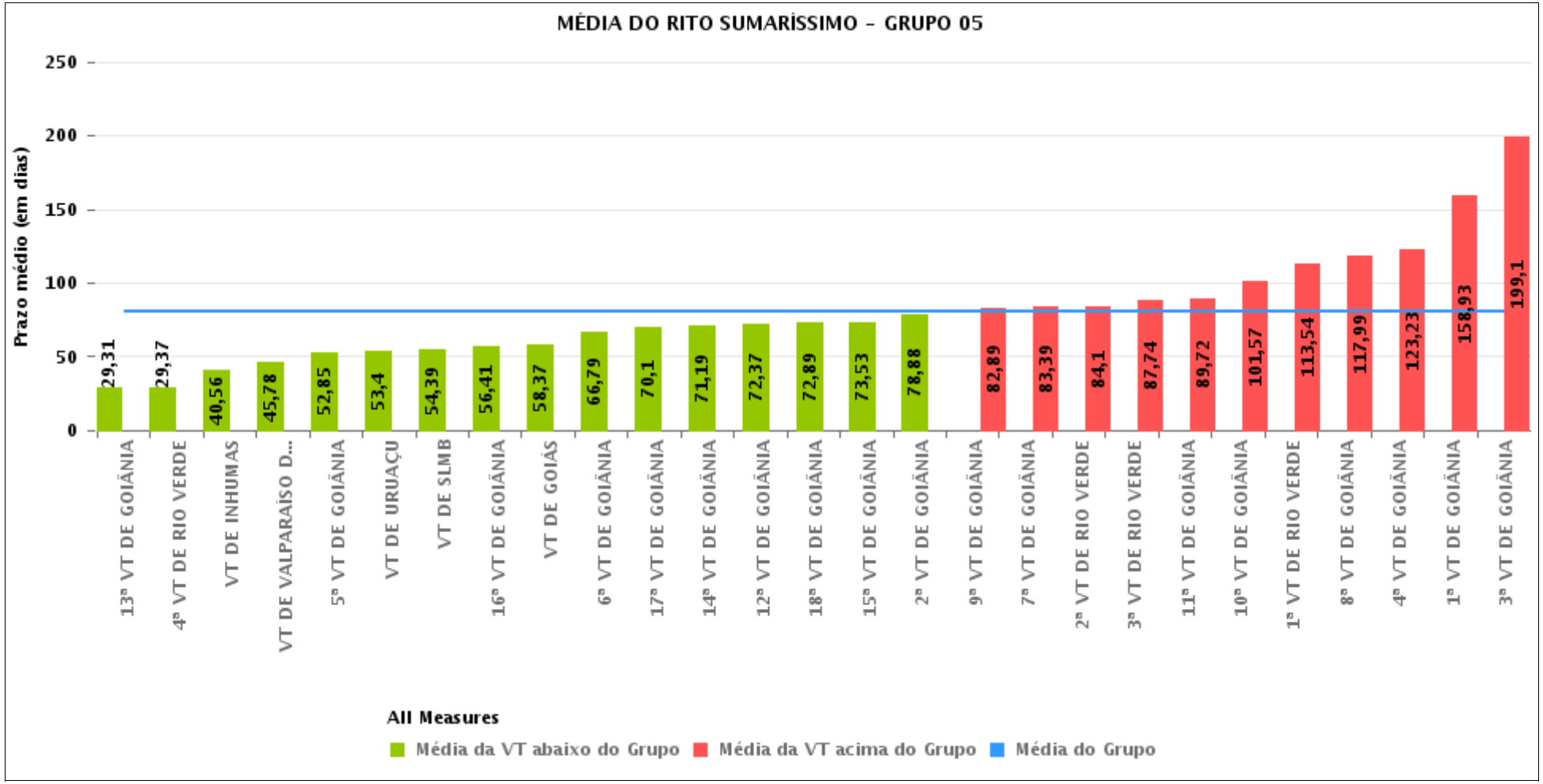

PRAZO MÉDIO ENTRE O AJUIZAMENTO E O ENCERRAMENTO DA INSTRUÇÃO POR GRUPO

Data do encerramento da instrução entre 1/3/2017 e 31/3/2017 23:59:59

Rito	Grupo	Qtd. Processos	Prazo Médio (dias)	Ranking
SUMARÍSSIMO	GRUPO 06	420	55,73	1°
	GRUPO 04	979	70,99	2°
	GRUPO 01	58	79,59	3°
	GRUPO 05	2.427	80,81	4°
	GRUPO 03	561	83,63	5°
	GRUPO 02	55	111,67	6°

Legenda:

Grupo 01 – Até 750
VT de Posse

Grupo 02 – De 751 a 1000
VT de Formosa
VT de Pires do Rio

Grupo 03 – De 1001 a 1500
VT de Ceres
1ª VT de Anápolis
2ª VT de Anápolis
3ª VT de Anápolis
4ª VT de Anápolis
VT de Caldas Novas

Grupo 04 – De 1501 a 2000
VT de Catalão
VT de Goiatuba
1ª VT de Itumbiara
2ª VT de Itumbiara
VT de Jataí
VT de Luziânia
VT de Mineiros
VT de Quirinópolis

Grupo 05 – De 2001 a 2500
1ª VT de Goiânia
2ª VT de Goiânia
3ª VT de Goiânia
4ª VT de Goiânia
5ª VT de Goiânia
6ª VT de Goiânia
7ª VT de Goiânia
8ª VT de Goiânia
9ª VT de Goiânia
10ª VT de Goiânia
11ª VT de Goiânia
12ª VT de Goiânia
13ª VT de Goiânia
14ª VT de Goiânia
15ª VT de Goiânia
16ª VT de Goiânia
17ª VT de Goiânia
18ª VT de Goiânia
VT de Goiás
VT de Inhumas
1ª VT de Rio Verde
2ª VT de Rio Verde
3ª VT de Rio Verde
4ª VT de Rio Verde
VT de Uruaçu
VT de São Luis de Montes Belos
VT de Valparaíso de Goiás

#Grupo 06 – A partir de 2500
1ª VT de Aparecida de Goiânia
2ª VT de Aparecida de Goiânia
3ª VT de Aparecida de Goiânia
VT de Goianésia

PRAZO MÉDIO ENTRE O AJUIZAMENTO E O ENCERRAMENTO DA INSTRUÇÃO DE TODAS AS VARAS DO TRABALHO

Data do encerramento da instrução entre 1/3/2017 e 31/3/2017 23:59:59

SUMARÍSSIMO

Qtd. Processos	Prazo Médio (dias)
4.500	77,04

Vara do Trabalho	Qtd Processos	Prazo Médio	Ranking
13ª VARA DO TRABALHO DE GOIÂNIA	88	29,31	1°
4ª VARA DO TRABALHO DE RIO VERDE	60	29,37	2°
3ª VARA DO TRABALHO DE ANÁPOLIS	67	34,91	3°
VARA DO TRABALHO DE INHUMAS	45	40,56	4°
VARA DO TRABALHO DE VALPARAÍSO DE GOIÁS	132	45,78	5°
VARA DO TRABALHO DE PIRES DO RIO	15	46,6	6°
VARA DO TRABALHO DE CATALÃO	147	47,09	7°
2ª VARA DO TRABALHO DE APARECIDA DE GOIÂNIA	66	47,76	8°
2ª VARA DO TRABALHO DE ITUMBIARA	84	52,14	9°
VARA DO TRABALHO DE GOIANÉSIA	147	52,3	10°
5ª VARA DO TRABALHO DE GOIÂNIA	88	52,85	11°
VARA DO TRABALHO DE URUAÇU	77	53,4	12°
VARA DO TRABALHO DE SÃO LUIS DE MONTES BELOS	112	54,39	13°
16ª VARA DO TRABALHO DE GOIÂNIA	90	56,41	14°
1ª VARA DO TRABALHO DE APARECIDA DE GOIÂNIA	115	57,36	15°
VARA DO TRABALHO DE GOIÁS	65	58,37	16°
3ª VARA DO TRABALHO DE APARECIDA DE GOIÂNIA	92	64,9	17°
6ª VARA DO TRABALHO DE GOIÂNIA	99	66,79	18°
VARA DO TRABALHO DE LUZIÂNIA	179	67,18	19°
4ª VARA DO TRABALHO DE ANÁPOLIS	69	67,45	20°
VARA DO TRABALHO DE MINEIROS	23	70,09	21°
17ª VARA DO TRABALHO DE GOIÂNIA	93	70,1	22°
14ª VARA DO TRABALHO DE GOIÂNIA	139	71,19	23°
12ª VARA DO TRABALHO DE GOIÂNIA	125	72,37	24°
18ª VARA DO TRABALHO DE GOIÂNIA	100	72,89	25°
15ª VARA DO TRABALHO DE GOIÂNIA	76	73,53	26°

PRAZO MÉDIO ENTRE O AJUIZAMENTO E O ENCERRAMENTO DA INSTRUÇÃO DE TODAS AS VARAS DO TRABALHO

SUMARÍSSIMO

Qtd. Processos	Prazo Médio (dias)
4.500	77,04

Vara do Trabalho	Qtd Processos	Prazo Médio	Ranking
VARA DO TRABALHO DE CALDAS NOVAS	40	76,15	27°
2ª VARA DO TRABALHO DE GOIÂNIA	115	78,88	28°
VARA DO TRABALHO DE POSSE	58	79,59	29°
VARA DO TRABALHO DE JATAÍ	196	80,02	30°
VARA DO TRABALHO DE QUIRINÓPOLIS	53	80,94	31°
VARA DO TRABALHO DE GOIATUBA	228	82,36	32°
9ª VARA DO TRABALHO DE GOIÂNIA	80	82,89	33°
7ª VARA DO TRABALHO DE GOIÂNIA	89	83,39	34°
2ª VARA DO TRABALHO DE RIO VERDE	48	84,1	35°
1ª VARA DO TRABALHO DE ITUMBIARA	69	84,17	36°
3ª VARA DO TRABALHO DE RIO VERDE	38	87,74	37°
VARA DO TRABALHO DE CERES	241	87,86	38°
11ª VARA DO TRABALHO DE GOIÂNIA	122	89,72	39°
1ª VARA DO TRABALHO DE ANÁPOLIS	68	90,41	40°
10ª VARA DO TRABALHO DE GOIÂNIA	117	101,57	41°
1ª VARA DO TRABALHO DE RIO VERDE	35	113,54	42°
8ª VARA DO TRABALHO DE GOIÂNIA	95	117,99	43°
4ª VARA DO TRABALHO DE GOIÂNIA	100	123,23	44°
2ª VARA DO TRABALHO DE ANÁPOLIS	76	125,68	45°
VARA DO TRABALHO DE FORMOSA	40	136,08	46°
1ª VARA DO TRABALHO DE GOIÂNIA	130	158,93	47°
3ª VARA DO TRABALHO DE GOIÂNIA	69	199,1	48°

PRAZO MÉDIO ENTRE O AJUIZAMENTO E O ENCERRAMENTO DA INSTRUÇÃO - 15ª VARA DO TRABALHO DE GOIÂNIA

Data do encerramento da instrução entre 1/3/2017 e 31/3/2017 23:59:59

15ª VARA DO TRABALHO DE GOIÂNIA

SUMARÍSSIMO

Qtd	Prazo Médio
76	73,53

Nr. Processo	Ajuiz.	nc. Instruçã	Prazo
RTSum - 0010007-87.2017.5.18.0015	04/01/17	02/03/17	57
RTSum - 0010009-57.2017.5.18.0015	05/01/17	20/03/17	74
RTSum - 0010011-27.2017.5.18.0015	05/01/17	02/03/17	56
RTSum - 0010022-56.2017.5.18.0015	09/01/17	03/03/17	53
RTSum - 0010029-48.2017.5.18.0015	10/01/17	07/03/17	56
RTSum - 0010056-31.2017.5.18.0015	17/01/17	07/03/17	49
RTSum - 0010057-16.2017.5.18.0015	17/01/17	02/03/17	44
RTSum - 0010063-23.2017.5.18.0015	18/01/17	10/03/17	51
RTSum - 0010064-08.2017.5.18.0015	18/01/17	08/03/17	49
RTSum - 0010076-22.2017.5.18.0015	19/01/17	09/03/17	49
RTSum - 0010077-07.2017.5.18.0015	19/01/17	09/03/17	49
RTSum - 0010088-36.2017.5.18.0015	23/01/17	13/03/17	49
RTSum - 0010089-21.2017.5.18.0015	23/01/17	13/03/17	49
RTSum - 0010107-42.2017.5.18.0015	24/01/17	14/03/17	49
RTSum - 0010116-04.2017.5.18.0015	25/01/17	29/03/17	63
RTSum - 0010121-26.2017.5.18.0015	26/01/17	16/03/17	49
RTSum - 0010129-03.2017.5.18.0015	27/01/17	13/03/17	45
RTSum - 0010130-85.2017.5.18.0015	27/01/17	16/03/17	48
RTSum - 0010135-10.2017.5.18.0015	27/01/17	17/03/17	49
RTSum - 0010142-02.2017.5.18.0015	29/01/17	09/03/17	39
RTSum - 0010151-61.2017.5.18.0015	30/01/17	22/03/17	51
RTSum - 0010159-38.2017.5.18.0015	01/02/17	22/03/17	49

Legenda:
Ajuiz. Data do Ajuizamento;
Enc. da Instrução: Data da conclusão para proferir sentença;
Prazo: Quantidade de dias decorridos do ajuizamento até o encerramento da instrução.

PRAZO MÉDIO ENTRE O AJUIZAMENTO E O ENCERRAMENTO DA INSTRUÇÃO - 15ª VARA DO TRABALHO DE GOIÂNIA

15ª VARA DO TRABALHO DE GOIÂNIA

SUMARÍSSIMO

Qtd	Prazo Médio
76	73,53

Nr. Processo	Ajuiz.	nc. Instruçã	Prazo
RTSum - 0010168-97.2017.5.18.0015	01/02/17	27/03/17	54
RTSum - 0010182-81.2017.5.18.0015	03/02/17	27/03/17	52
RTSum - 0010187-06.2017.5.18.0015	03/02/17	28/03/17	53
RTSum - 0010188-88.2017.5.18.0015	03/02/17	28/03/17	53
RTSum - 0010202-72.2017.5.18.0015	07/02/17	22/03/17	43
RTSum - 0010203-57.2017.5.18.0015	07/02/17	30/03/17	51
RTSum - 0010216-56.2017.5.18.0015	08/02/17	10/03/17	30
RTSum - 0010225-18.2017.5.18.0015	09/02/17	07/03/17	26
RTSum - 0010240-84.2017.5.18.0015	11/02/17	09/03/17	26
RTSum - 0010256-38.2017.5.18.0015	14/02/17	15/03/17	29
RTSum - 0010313-56.2017.5.18.0015	21/02/17	09/03/17	16
RTSum - 0010325-70.2017.5.18.0015	22/02/17	09/03/17	15
RTSum - 0010346-46.2017.5.18.0015	24/02/17	17/03/17	21
RTSum - 0010352-53.2017.5.18.0015	01/03/17	24/03/17	23
RTSum - 0010376-81.2017.5.18.0015	06/03/17	24/03/17	18
RTSum - 0010377-66.2017.5.18.0015	06/03/17	20/03/17	14
RTSum - 0010378-51.2017.5.18.0015	06/03/17	24/03/17	18
RTSum - 0010384-58.2017.5.18.0015	06/03/17	23/03/17	17
RTSum - 0010388-95.2017.5.18.0015	07/03/17	10/03/17	3
RTSum - 0010389-80.2017.5.18.0015	07/03/17	29/03/17	22
RTSum - 0010391-50.2017.5.18.0015	08/03/17	15/03/17	7
RTSum - 0010399-27.2017.5.18.0015	09/03/17	23/03/17	14
RTSum - 0010433-02.2017.5.18.0015	14/03/17	16/03/17	2
RTSum - 0010435-69.2017.5.18.0015	14/03/17	27/03/17	13
RTSum - 0010457-30.2017.5.18.0015	16/03/17	28/03/17	12

Legenda:
Ajuiz. Data do Ajuizamento;
Enc. da Instrução: Data da conclusão para proferir sentença;
Prazo: Quantidade de dias decorridos do ajuizamento até o encerramento da instrução.

PRAZO MÉDIO ENTRE O AJUIZAMENTO E O ENCERRAMENTO DA INSTRUÇÃO - 15ª VARA DO TRABALHO DE GOIÂNIA

15ª VARA DO TRABALHO DE GOIÂNIA

SUMARÍSSIMO

Qtd	Prazo Médio
76	73,53

Nr. Processo	Ajuiz.	nc. Instruçã	Prazo
RTSum - 0010486-80.2017.5.18.0015	20/03/17	30/03/17	10
RTSum - 0010582-32.2016.5.18.0015	06/04/16	17/03/17	345
RTSum - 0011260-47.2016.5.18.0015	12/07/16	22/03/17	253
RTSum - 0011463-09.2016.5.18.0015	12/08/16	20/03/17	220
RTSum - 0011508-13.2016.5.18.0015	19/08/16	02/03/17	195
RTSum - 0011518-57.2016.5.18.0015	22/08/16	17/03/17	207
RTSum - 0011677-97.2016.5.18.0015	16/09/16	28/03/17	193
RTSum - 0011872-82.2016.5.18.0015	18/10/16	06/03/17	139
RTSum - 0011919-56.2016.5.18.0015	26/10/16	02/03/17	127
RTSum - 0011938-71.2016.5.18.0012	24/11/16	28/03/17	124
RTSum - 0011965-45.2016.5.18.0015	02/11/16	10/03/17	128
RTSum - 0011994-95.2016.5.18.0015	07/11/16	17/03/17	130
RTSum - 0012043-39.2016.5.18.0015	16/11/16	23/03/17	127
RTSum - 0012050-31.2016.5.18.0015	17/11/16	22/03/17	125
RTSum - 0012064-15.2016.5.18.0015	18/11/16	30/03/17	132
RTSum - 0012076-29.2016.5.18.0015	22/11/16	16/03/17	114
RTSum - 0012079-81.2016.5.18.0015	22/11/16	22/03/17	120
RTSum - 0012081-51.2016.5.18.0015	22/11/16	23/03/17	121
RTSum - 0012089-28.2016.5.18.0015	23/11/16	23/03/17	120
RTSum - 0012092-80.2016.5.18.0015	24/11/16	24/03/17	120
RTSum - 0012095-35.2016.5.18.0015	24/11/16	31/03/17	127
RTSum - 0012101-42.2016.5.18.0015	25/11/16	03/03/17	98
RTSum - 0012134-32.2016.5.18.0015	30/11/16	24/03/17	114
RTSum - 0012182-88.2016.5.18.0015	08/12/16	09/03/17	91
RTSum - 0012193-17.2016.5.18.0016	16/01/17	07/03/17	50

Legenda:
Ajuiz. Data do Ajuizamento;
Enc. da Instrução: Data da conclusão para proferir sentença;
Prazo: Quantidade de dias decorridos do ajuizamento até o encerramento da instrução.

PRAZO MÉDIO ENTRE O AJUIZAMENTO E O ENCERRAMENTO DA INSTRUÇÃO - 15ª VARA DO TRABALHO DE GOIÂNIA

15ª VARA DO TRABALHO DE GOIÂNIA

SUMARÍSSIMO

Qtd	Prazo Médio
76	73,53

Nr. Processo	Ajuiz.	nc. Instruçã	Prazo
RTSum - 0012223-55.2016.5.18.0015	15/12/16	24/03/17	99
RTSum - 0012225-40.2016.5.18.0010	13/01/17	13/03/17	59
RTSum - 0012257-30.2016.5.18.0015	29/12/16	03/03/17	64
RTSum - 0012260-82.2016.5.18.0015	29/12/16	16/03/17	77

Legenda:
Ajuiz. Data do Ajuizamento;
Enc. da Instrução: Data da conclusão para proferir sentença;
Prazo: Quantidade de dias decorridos do ajuizamento até o encerramento da instrução.

PRAZO MÉDIO ENTRE O AJUIZAMENTO E O ENCERRAMENTO DA INSTRUÇÃO - 15ª VARA DO TRABALHO DE GOIÂNIA

Data do encerramento da instrução entre 1/3/2017 e 31/3/2017 23:59:59

Sem magistrado

SUMARÍSSIMO

Qtd	Prazo Médio
76	73,53

Nr. Processo	Ajuiz.	nc. Instruçã	Prazo
RTSum - 0010007-87.2017.5.18.0015	04/01/17	02/03/17	57
RTSum - 0010009-57.2017.5.18.0015	05/01/17	20/03/17	74
RTSum - 0010011-27.2017.5.18.0015	05/01/17	02/03/17	56
RTSum - 0010022-56.2017.5.18.0015	09/01/17	03/03/17	53
RTSum - 0010029-48.2017.5.18.0015	10/01/17	07/03/17	56
RTSum - 0010056-31.2017.5.18.0015	17/01/17	07/03/17	49
RTSum - 0010057-16.2017.5.18.0015	17/01/17	02/03/17	44
RTSum - 0010063-23.2017.5.18.0015	18/01/17	10/03/17	51
RTSum - 0010064-08.2017.5.18.0015	18/01/17	08/03/17	49
RTSum - 0010076-22.2017.5.18.0015	19/01/17	09/03/17	49
RTSum - 0010077-07.2017.5.18.0015	19/01/17	09/03/17	49
RTSum - 0010088-36.2017.5.18.0015	23/01/17	13/03/17	49
RTSum - 0010089-21.2017.5.18.0015	23/01/17	13/03/17	49
RTSum - 0010107-42.2017.5.18.0015	24/01/17	14/03/17	49
RTSum - 0010116-04.2017.5.18.0015	25/01/17	29/03/17	63
RTSum - 0010121-26.2017.5.18.0015	26/01/17	16/03/17	49
RTSum - 0010129-03.2017.5.18.0015	27/01/17	13/03/17	45
RTSum - 0010130-85.2017.5.18.0015	27/01/17	16/03/17	48
RTSum - 0010135-10.2017.5.18.0015	27/01/17	17/03/17	49
RTSum - 0010142-02.2017.5.18.0015	29/01/17	09/03/17	39
RTSum - 0010151-61.2017.5.18.0015	30/01/17	22/03/17	51
RTSum - 0010159-38.2017.5.18.0015	01/02/17	22/03/17	49

Legenda:
Ajuiz. Data do Ajuizamento;
Enc. da Instrução: Data da conclusão para proferir sentença;
Prazo: Quantidade de dias decorridos do ajuizamento até o encerramento da instrução.

PRAZO MÉDIO ENTRE O AJUIZAMENTO E O ENCERRAMENTO DA INSTRUÇÃO - 15ª VARA DO TRABALHO DE GOIÂNIA

Sem magistrado

SUMARÍSSIMO

Qtd	Prazo Médio
76	73,53

Nr. Processo	Ajuiz.	nc. Instruçã	Prazo
RTSum - 0010168-97.2017.5.18.0015	01/02/17	27/03/17	54
RTSum - 0010182-81.2017.5.18.0015	03/02/17	27/03/17	52
RTSum - 0010187-06.2017.5.18.0015	03/02/17	28/03/17	53
RTSum - 0010188-88.2017.5.18.0015	03/02/17	28/03/17	53
RTSum - 0010202-72.2017.5.18.0015	07/02/17	22/03/17	43
RTSum - 0010203-57.2017.5.18.0015	07/02/17	30/03/17	51
RTSum - 0010216-56.2017.5.18.0015	08/02/17	10/03/17	30
RTSum - 0010225-18.2017.5.18.0015	09/02/17	07/03/17	26
RTSum - 0010240-84.2017.5.18.0015	11/02/17	09/03/17	26
RTSum - 0010256-38.2017.5.18.0015	14/02/17	15/03/17	29
RTSum - 0010313-56.2017.5.18.0015	21/02/17	09/03/17	16
RTSum - 0010325-70.2017.5.18.0015	22/02/17	09/03/17	15
RTSum - 0010346-46.2017.5.18.0015	24/02/17	17/03/17	21
RTSum - 0010352-53.2017.5.18.0015	01/03/17	24/03/17	23
RTSum - 0010376-81.2017.5.18.0015	06/03/17	24/03/17	18
RTSum - 0010377-66.2017.5.18.0015	06/03/17	20/03/17	14
RTSum - 0010378-51.2017.5.18.0015	06/03/17	24/03/17	18
RTSum - 0010384-58.2017.5.18.0015	06/03/17	23/03/17	17
RTSum - 0010388-95.2017.5.18.0015	07/03/17	10/03/17	3
RTSum - 0010389-80.2017.5.18.0015	07/03/17	29/03/17	22
RTSum - 0010391-50.2017.5.18.0015	08/03/17	15/03/17	7
RTSum - 0010399-27.2017.5.18.0015	09/03/17	23/03/17	14
RTSum - 0010433-02.2017.5.18.0015	14/03/17	16/03/17	2
RTSum - 0010435-69.2017.5.18.0015	14/03/17	27/03/17	13
RTSum - 0010457-30.2017.5.18.0015	16/03/17	28/03/17	12

Legenda:
Ajuiz. Data do Ajuizamento;
Enc. da Instrução: Data da conclusão para proferir sentença;
Prazo: Quantidade de dias decorridos do ajuizamento até o encerramento da instrução.

PRAZO MÉDIO ENTRE O AJUIZAMENTO E O ENCERRAMENTO DA INSTRUÇÃO - 15ª VARA DO TRABALHO DE GOIÂNIA

Sem magistrado

SUMARÍSSIMO

Qtd	Prazo Médio
76	73,53

Nr. Processo	Ajuiz.	nc. Instruçã	Prazo
RTSum - 0010486-80.2017.5.18.0015	20/03/17	30/03/17	10
RTSum - 0010582-32.2016.5.18.0015	06/04/16	17/03/17	345
RTSum - 0011260-47.2016.5.18.0015	12/07/16	22/03/17	253
RTSum - 0011463-09.2016.5.18.0015	12/08/16	20/03/17	220
RTSum - 0011508-13.2016.5.18.0015	19/08/16	02/03/17	195
RTSum - 0011518-57.2016.5.18.0015	22/08/16	17/03/17	207
RTSum - 0011677-97.2016.5.18.0015	16/09/16	28/03/17	193
RTSum - 0011872-82.2016.5.18.0015	18/10/16	06/03/17	139
RTSum - 0011919-56.2016.5.18.0015	26/10/16	02/03/17	127
RTSum - 0011938-71.2016.5.18.0012	24/11/16	28/03/17	124
RTSum - 0011965-45.2016.5.18.0015	02/11/16	10/03/17	128
RTSum - 0011994-95.2016.5.18.0015	07/11/16	17/03/17	130
RTSum - 0012043-39.2016.5.18.0015	16/11/16	23/03/17	127
RTSum - 0012050-31.2016.5.18.0015	17/11/16	22/03/17	125
RTSum - 0012064-15.2016.5.18.0015	18/11/16	30/03/17	132
RTSum - 0012076-29.2016.5.18.0015	22/11/16	16/03/17	114
RTSum - 0012079-81.2016.5.18.0015	22/11/16	22/03/17	120
RTSum - 0012081-51.2016.5.18.0015	22/11/16	23/03/17	121
RTSum - 0012089-28.2016.5.18.0015	23/11/16	23/03/17	120
RTSum - 0012092-80.2016.5.18.0015	24/11/16	24/03/17	120
RTSum - 0012095-35.2016.5.18.0015	24/11/16	31/03/17	127
RTSum - 0012101-42.2016.5.18.0015	25/11/16	03/03/17	98
RTSum - 0012134-32.2016.5.18.0015	30/11/16	24/03/17	114
RTSum - 0012182-88.2016.5.18.0015	08/12/16	09/03/17	91
RTSum - 0012193-17.2016.5.18.0016	16/01/17	07/03/17	50

Legenda:
Ajuiz. Data do Ajuizamento;
Enc. da Instrução: Data da conclusão para proferir sentença;
Prazo: Quantidade de dias decorridos do ajuizamento até o encerramento da instrução.

PRAZO MÉDIO ENTRE O AJUIZAMENTO E O ENCERRAMENTO DA INSTRUÇÃO - 15ª VARA DO TRABALHO DE GOIÂNIA

Sem magistrado

SUMARÍSSIMO

Qtd	Prazo Médio
76	73,53

Nr. Processo	Ajuiz.	nc. Instruçã	Prazo
RTSum - 0012223-55.2016.5.18.0015	15/12/16	24/03/17	99
RTSum - 0012225-40.2016.5.18.0010	13/01/17	13/03/17	59
RTSum - 0012257-30.2016.5.18.0015	29/12/16	03/03/17	64
RTSum - 0012260-82.2016.5.18.0015	29/12/16	16/03/17	77

Legenda:
Ajuiz. Data do Ajuizamento;
Enc. da Instrução: Data da conclusão para proferir sentença;
Prazo: Quantidade de dias decorridos do ajuizamento até o encerramento da instrução.