

Conceituação

Tema	Prazos Processuais
Relatórios	Evolução Histórica Comparativo por VT Comparativo por Grupo Por Grupo Por VT Por Processo Por Magistrado
Resumo	Apresenta o prazo médio desde o ajuizamento da ação até o encerramento da instrução.
Descrição	O prazo médio é obtido calculando-se a quantidade de dias decorridos desde o ajuizamento até o encerramento da instrução. Os dados são extraídos baseando-se nos itens do e-Gestão: 267 e 90267 - Do ajuizamento da ação até o encerramento da instrução na fase de conhecimento – rito sumaríssimo; 268 e 90268 – Do ajuizamento da ação até o encerramento da instrução na fase de conhecimento – exceto rito sumaríssimo (ordinário)
Origem da informação	e-Gestão
Critérios e transformações	Coletado do e-Gestão, consolidado, otimizado e classificado para análise.
Análises possíveis	Prazo médio entre o ajuizamento da ação e o encerramento da instrução, detalhado de forma Geral, Por grupo, por VT, Por Processo e Por Magistrado.



EVOLUÇÃO HISTÓRICA DOS PRAZOS PROCESSUAIS ENTRE O AJUIZAMENTO E O ENCERRAMENTO DA INSTRUÇÃO - 10ª VARA DO TRABALHO DE GOIÂNIA

Data do encerramento da instrução entre 1/3/2017 e 31/3/2017 23:59:59

Rito	Qtd	Prazo Médio
ORDINÁRIO	176	237,9
SUMARÍSSIMO	117	101,57
Total/Média	293	183,46

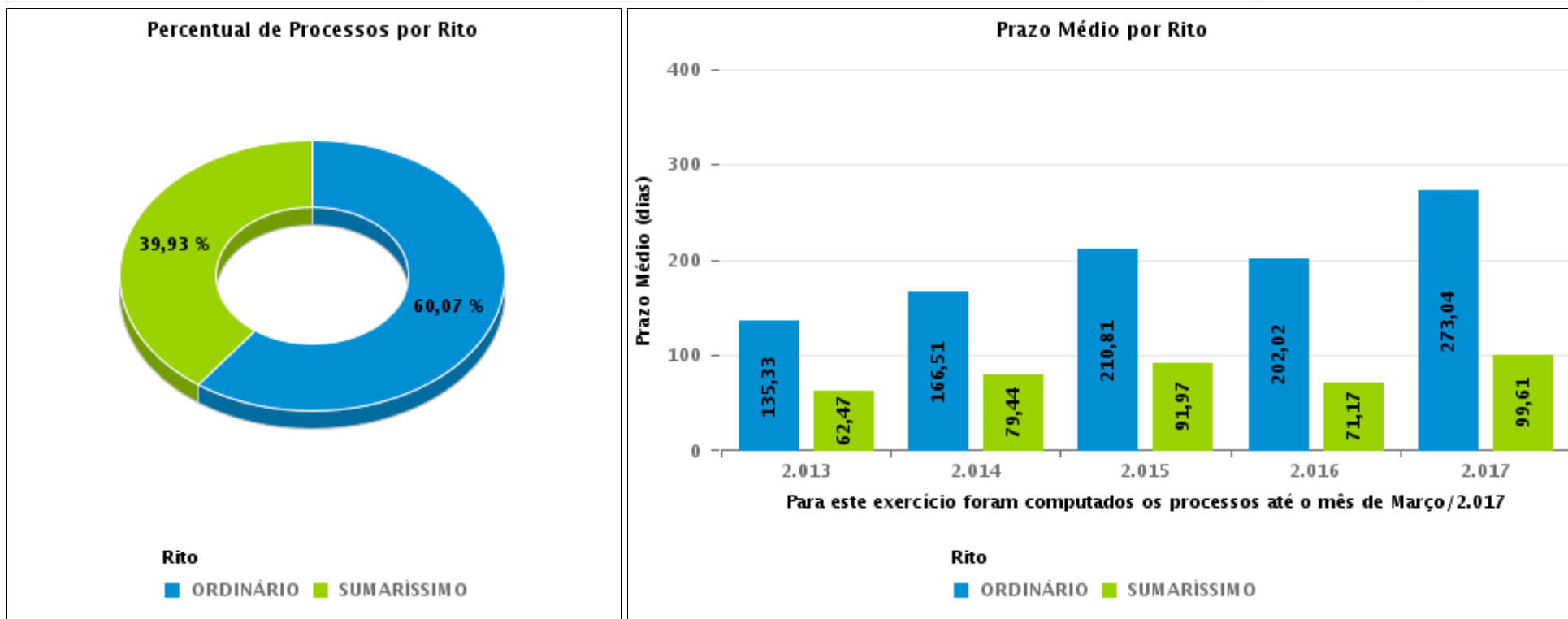



COMPARATIVO DO PRAZO MÉDIO ENTRE O AJUIZAMENTO E O ENCERRAMENTO DA INSTRUÇÃO - 10ª VARA DO TRABALHO DE GOIÂNIA

Data do encerramento da instrução entre 1/3/2017 e 31/3/2017 23:59:59

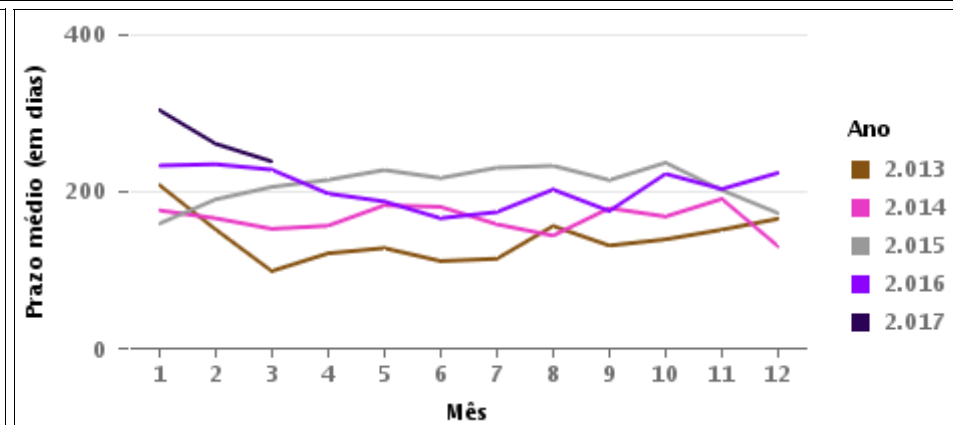
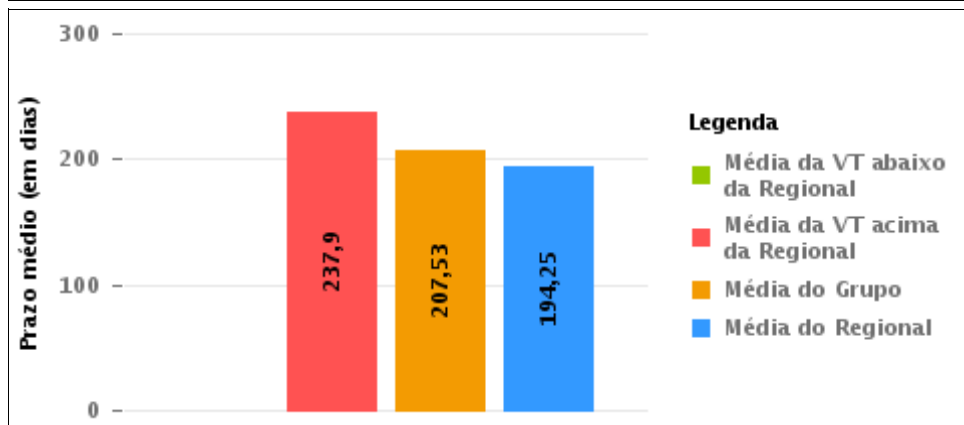
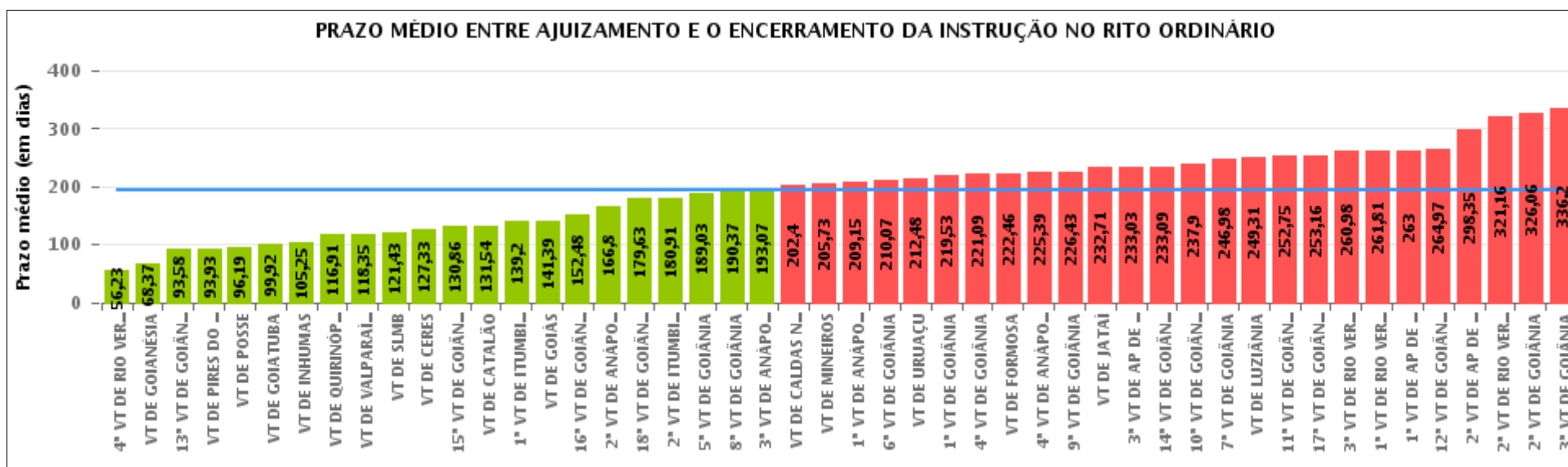

COMPARATIVO DO PRAZO MÉDIO ENTRE O AJUIZAMENTO E O ENCERRAMENTO DA INSTRUÇÃO ENTRE AS VARAS DO GRUPO

Data do encerramento da instrução entre 1/3/2017 e 31/3/2017 23:59:59

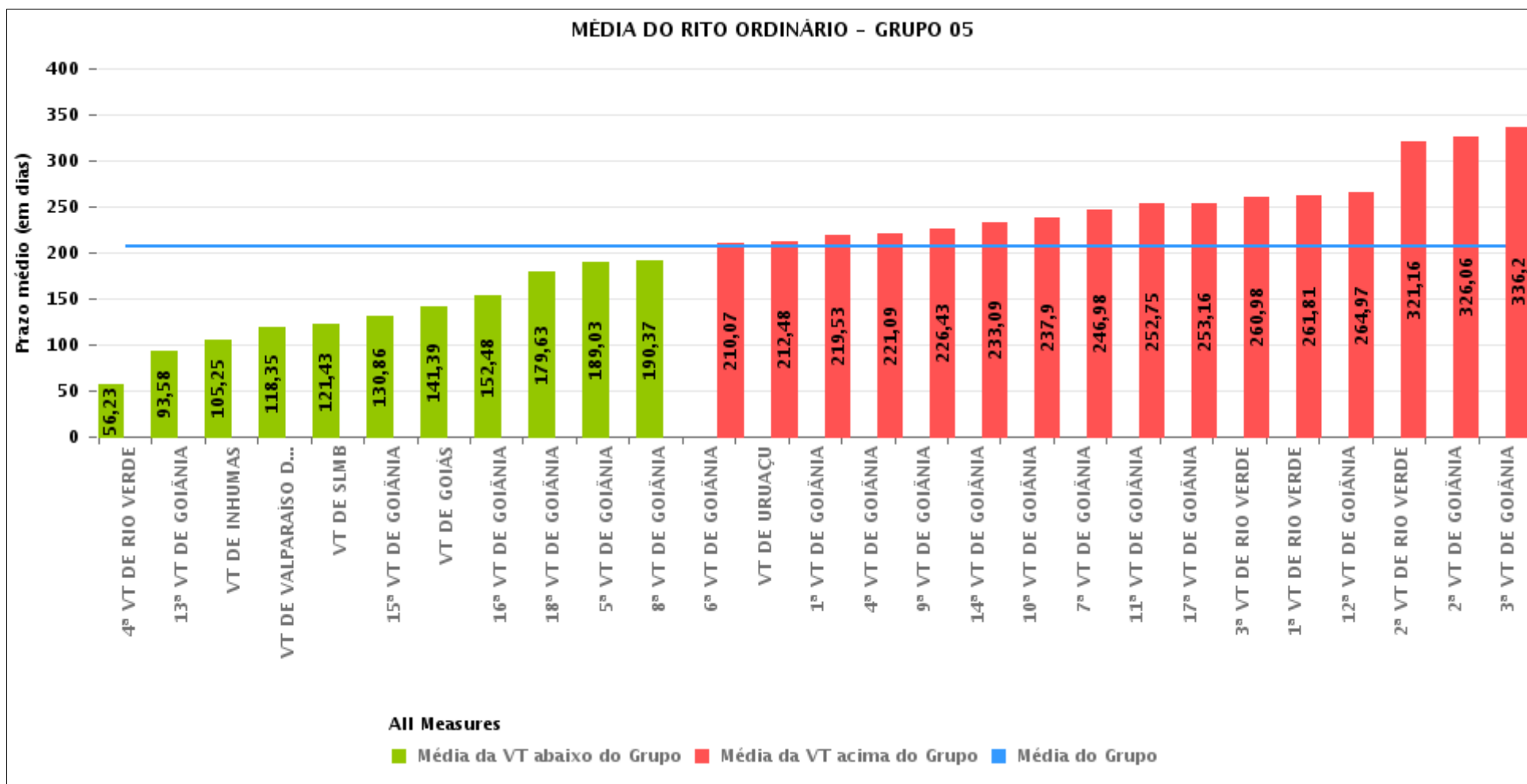



PRAZO MÉDIO ENTRE O AJUIZAMENTO E O ENCERRAMENTO DA INSTRUÇÃO POR GRUPO

Data do encerramento da instrução entre 1/3/2017 e 31/3/2017 23:59:59

Rito	Grupo	Qtd. Processos	Prazo Médio (dias)	Ranking
ORDINÁRIO	GRUPO 01	70	96,19	1°
	GRUPO 04	899	161,62	2°
	GRUPO 06	585	178,91	3°
	GRUPO 02	170	189,95	4°
	GRUPO 03	625	189,98	5°
	GRUPO 05	3.660	207,53	6°

<p>Legenda:</p> <p># Grupo 01 – Até 750 VT de Posse</p> <p># Grupo 02 – De 751 a 1000 VT de Formosa VT de Pires do Rio</p> <p># Grupo 03 – De 1001 a 1500 VT de Ceres 1ª VT de Anápolis 2ª VT de Anápolis 3ª VT de Anápolis 4ª VT de Anápolis VT de Caldas Novas</p>	<p># Grupo 04 – De 1501 a 2000 VT de Catalão VT de Goiatuba 1ª VT de Itumbiara 2ª VT de Itumbiara VT de Jataí VT de Luziânia VT de Mineiros VT de Quirinópolis</p> <p># Grupo 05 – De 2001 a 2500 1ª VT de Goiânia 2ª VT de Goiânia 3ª VT de Goiânia 4ª VT de Goiânia 5ª VT de Goiânia 6ª VT de Goiânia 7ª VT de Goiânia</p>	<p>8ª VT de Goiânia 9ª VT de Goiânia 10ª VT de Goiânia 11ª VT de Goiânia 12ª VT de Goiânia 13ª VT de Goiânia 14ª VT de Goiânia 15ª VT de Goiânia 16ª VT de Goiânia 17ª VT de Goiânia 18ª VT de Goiânia VT de Goiás VT de Inhumas 1ª VT de Rio Verde 2ª VT de Rio Verde 3ª VT de Rio Verde 4ª VT de Rio Verde VT de Uruaçu VT de São Luis de Montes Belos VT de Valparaíso de Goiás</p>	<p>#Grupo 06 – A partir de 2500 1ª VT de Aparecida de Goiânia 2ª VT de Aparecida de Goiânia 3ª VT de Aparecida de Goiânia VT de Goianésia</p>
--	--	--	---



PRAZO MÉDIO ENTRE O AJUIZAMENTO E O ENCERRAMENTO DA INSTRUÇÃO DE TODAS AS VARAS DO TRABALHO

Data do encerramento da instrução entre 1/3/2017 e 31/3/2017 23:59:59

ORDINÁRIO

Qtd. Processos	Prazo Médio (dias)
6.009	194,25

Vara do Trabalho	Qtd Processos	Prazo Médio	Ranking
4ª VARA DO TRABALHO DE RIO VERDE	134	56,23	1º
VARA DO TRABALHO DE GOIANÉSIA	259	68,37	2º
13ª VARA DO TRABALHO DE GOIÂNIA	118	93,58	3º
VARA DO TRABALHO DE PIRES DO RIO	43	93,93	4º
VARA DO TRABALHO DE POSSE	70	96,19	5º
VARA DO TRABALHO DE GOIATUBA	111	99,92	6º
VARA DO TRABALHO DE INHUMAS	118	105,25	7º
VARA DO TRABALHO DE QUIRINÓPOLIS	170	116,91	8º
VARA DO TRABALHO DE VALPARAÍSO DE GOIÁS	139	118,35	9º
VARA DO TRABALHO DE SÃO LUIS DE MONTES BELOS	148	121,43	10º
VARA DO TRABALHO DE CERES	70	127,33	11º
15ª VARA DO TRABALHO DE GOIÂNIA	90	130,86	12º
VARA DO TRABALHO DE CATALÃO	145	131,54	13º
1ª VARA DO TRABALHO DE ITUMBIARA	100	139,2	14º
VARA DO TRABALHO DE GOIÁS	114	141,39	15º
16ª VARA DO TRABALHO DE GOIÂNIA	143	152,48	16º
2ª VARA DO TRABALHO DE ANÁPOLIS	121	166,8	17º
18ª VARA DO TRABALHO DE GOIÂNIA	133	179,63	18º
2ª VARA DO TRABALHO DE ITUMBIARA	101	180,91	19º
5ª VARA DO TRABALHO DE GOIÂNIA	116	189,03	20º
8ª VARA DO TRABALHO DE GOIÂNIA	165	190,37	21º
3ª VARA DO TRABALHO DE ANÁPOLIS	134	193,07	22º
VARA DO TRABALHO DE CALDAS NOVAS	86	202,4	23º
VARA DO TRABALHO DE MINEIROS	83	205,73	24º
1ª VARA DO TRABALHO DE ANÁPOLIS	115	209,15	25º
6ª VARA DO TRABALHO DE GOIÂNIA	122	210,07	26º



PRAZO MÉDIO ENTRE O AJUIZAMENTO E O ENCERRAMENTO DA INSTRUÇÃO DE TODAS AS VARAS DO TRABALHO

ORDINÁRIO

Qtd. Processos	Prazo Médio (dias)
6.009	194,25

Vara do Trabalho	Qtd Processos	Prazo Médio	Ranking
VARA DO TRABALHO DE URUAÇU	203	212,48	27°
1ª VARA DO TRABALHO DE GOIÂNIA	139	219,53	28°
4ª VARA DO TRABALHO DE GOIÂNIA	162	221,09	29°
VARA DO TRABALHO DE FORMOSA	127	222,46	30°
4ª VARA DO TRABALHO DE ANÁPOLIS	99	225,39	31°
9ª VARA DO TRABALHO DE GOIÂNIA	95	226,43	32°
VARA DO TRABALHO DE JATAÍ	68	232,71	33°
3ª VARA DO TRABALHO DE APARECIDA DE GOIÂNIA	88	233,03	34°
14ª VARA DO TRABALHO DE GOIÂNIA	163	233,09	35°
10ª VARA DO TRABALHO DE GOIÂNIA	176	237,9	36°
7ª VARA DO TRABALHO DE GOIÂNIA	124	246,98	37°
VARA DO TRABALHO DE LUZIÂNIA	121	249,31	38°
11ª VARA DO TRABALHO DE GOIÂNIA	118	252,75	39°
17ª VARA DO TRABALHO DE GOIÂNIA	151	253,16	40°
3ª VARA DO TRABALHO DE RIO VERDE	122	260,98	41°
1ª VARA DO TRABALHO DE RIO VERDE	136	261,81	42°
1ª VARA DO TRABALHO DE APARECIDA DE GOIÂNIA	129	263	43°
12ª VARA DO TRABALHO DE GOIÂNIA	146	264,97	44°
2ª VARA DO TRABALHO DE APARECIDA DE GOIÂNIA	109	298,35	45°
2ª VARA DO TRABALHO DE RIO VERDE	154	321,16	46°
2ª VARA DO TRABALHO DE GOIÂNIA	118	326,06	47°
3ª VARA DO TRABALHO DE GOIÂNIA	113	336,2	48°



PRAZO MÉDIO ENTRE O AJUIZAMENTO E O ENCERRAMENTO DA INSTRUÇÃO - 10ª VARA DO TRABALHO DE GOIÂNIA

Data do encerramento da instrução entre 1/3/2017 e 31/3/2017 23:59:59

10ª VARA DO TRABALHO DE GOIÂNIA

ORDINÁRIO

Qtd	Prazo Médio
175	237,9

Nr. Processo	Ajuiz.	nc. Instruçã	Prazo
AlvJud - 0012224-55.2016.5.18.0010	15/12/16	27/03/17	102
ConPag - 0010229-70.2017.5.18.0010	08/02/17	21/03/17	41
ET - 0010190-73.2017.5.18.0010	02/02/17	31/03/17	57
Pet - 0011991-92.2015.5.18.0010	09/12/15	28/03/17	475
RTAlç - 0010077-22.2017.5.18.0010	19/01/17	07/03/17	47
RTAlç - 0010118-86.2017.5.18.0010	25/01/17	07/03/17	41
RTAlç - 0010122-26.2017.5.18.0010	25/01/17	03/03/17	37
RTAlç - 0010204-57.2017.5.18.0010	06/02/17	22/03/17	44
RTAlç - 0010247-91.2017.5.18.0010	10/02/17	16/03/17	34
RTAlç - 0010255-68.2017.5.18.0010	13/02/17	23/03/17	38
RTAlç - 0010266-97.2017.5.18.0010	14/02/17	20/03/17	34
RTAlç - 0010321-48.2017.5.18.0010	21/02/17	28/03/17	35
RTAlç - 0010341-39.2017.5.18.0010	22/02/17	21/03/17	27
RTAlç - 0010346-61.2017.5.18.0010	23/02/17	22/03/17	27
RTAlç - 0011646-92.2016.5.18.0010	14/09/16	30/03/17	197
RTAlç - 0011681-52.2016.5.18.0010	20/09/16	27/03/17	188
RTAlç - 0011733-48.2016.5.18.0010	28/09/16	07/03/17	160
RTAlç - 0012264-37.2016.5.18.0010	27/12/16	22/03/17	85
RTOrd - 0010001-95.2017.5.18.0010	03/01/17	15/03/17	71
RTOrd - 0010005-35.2017.5.18.0010	05/01/17	14/03/17	68
RTOrd - 0010012-27.2017.5.18.0010	06/01/17	16/03/17	69
RTOrd - 0010016-64.2017.5.18.0010	06/01/17	30/03/17	83

Legenda:

Ajuiz. Data do Ajuizamento;

Enc. da Instrução: Data da conclusão para proferir sentença;

Prazo: Quantidade de dias decorridos do ajuizamento até o encerramento da instrução.



PRAZO MÉDIO ENTRE O AJUIZAMENTO E O ENCERRAMENTO DA INSTRUÇÃO - 10ª VARA DO TRABALHO DE GOIÂNIA

10ª VARA DO TRABALHO DE GOIÂNIA

ORDINÁRIO

Qtd	Prazo Médio
175	237,9

Nr. Processo	Ajuiz.	nc. Instruçã	Prazo
RTOOrd - 0010020-04.2017.5.18.0010	09/01/17	16/03/17	66
RTOOrd - 0010026-11.2017.5.18.0010	10/01/17	21/03/17	70
RTOOrd - 0010027-93.2017.5.18.0010	10/01/17	23/03/17	72
RTOOrd - 0010034-85.2017.5.18.0010	11/01/17	28/03/17	76
RTOOrd - 0010044-32.2017.5.18.0010	12/01/17	21/03/17	68
RTOOrd - 0010047-84.2017.5.18.0010	13/01/17	23/03/17	69
RTOOrd - 0010049-54.2017.5.18.0010	13/01/17	27/03/17	73
RTOOrd - 0010064-23.2017.5.18.0010	17/01/17	15/03/17	57
RTOOrd - 0010068-60.2017.5.18.0010	18/01/17	28/03/17	69
RTOOrd - 0010075-52.2017.5.18.0010	18/01/17	29/03/17	70
RTOOrd - 0010092-88.2017.5.18.0010	20/01/17	30/03/17	69
RTOOrd - 0010133-89.2016.5.18.0010	27/01/16	16/03/17	414
RTOOrd - 0010170-19.2016.5.18.0010	02/02/16	21/03/17	413
RTOOrd - 0010173-71.2016.5.18.0010	02/02/16	30/03/17	422
RTOOrd - 0010212-68.2016.5.18.0010	10/02/16	20/03/17	404
RTOOrd - 0010214-38.2016.5.18.0010	10/02/16	30/03/17	414
RTOOrd - 0010222-15.2016.5.18.0010	11/02/16	02/03/17	385
RTOOrd - 0010224-48.2017.5.18.0010	08/02/17	17/03/17	37
RTOOrd - 0010228-22.2016.5.18.0010	12/02/16	09/03/17	391
RTOOrd - 0010235-14.2016.5.18.0010	15/02/16	20/03/17	399
RTOOrd - 0010246-43.2016.5.18.0010	16/02/16	30/03/17	408
RTOOrd - 0010247-28.2016.5.18.0010	16/02/16	05/03/17	383
RTOOrd - 0010251-65.2016.5.18.0010	16/02/16	30/03/17	408
RTOOrd - 0010252-50.2016.5.18.0010	16/02/16	30/03/17	408
RTOOrd - 0010263-79.2016.5.18.0010	17/02/16	02/03/17	379

Legenda:

Ajuiz. Data do Ajuizamento;

Enc. da Instrução: Data da conclusão para proferir sentença;

Prazo: Quantidade de dias decorridos do ajuizamento até o encerramento da instrução.



**PRAZO MÉDIO ENTRE O AJUIZAMENTO E O
ENCERRAMENTO DA INSTRUÇÃO - 10ª VARA DO
TRABALHO DE GOIÂNIA**

10ª VARA DO TRABALHO DE GOIÂNIA

ORDINÁRIO

Qtd	Prazo Médio
175	237,9

Nr. Processo	Ajuiz.	nc. Instruçã	Prazo
RTOOrd - 0010268-67.2017.5.18.0010	14/02/17	06/03/17	20
RTOOrd - 0010275-59.2017.5.18.0010	14/02/17	09/03/17	23
RTOOrd - 0010284-55.2016.5.18.0010	19/02/16	14/03/17	389
RTOOrd - 0010294-02.2016.5.18.0010	22/02/16	28/03/17	400
RTOOrd - 0010296-35.2017.5.18.0010	17/02/17	06/03/17	17
RTOOrd - 0010309-05.2015.5.18.0010	26/02/15	09/03/17	742
RTOOrd - 0010318-93.2017.5.18.0010	20/02/17	17/03/17	25
RTOOrd - 0010319-78.2017.5.18.0010	21/02/17	17/03/17	24
RTOOrd - 0010320-63.2017.5.18.0010	21/02/17	31/03/17	38
RTOOrd - 0010327-55.2017.5.18.0010	21/02/17	06/03/17	13
RTOOrd - 0010331-92.2017.5.18.0010	21/02/17	28/03/17	35
RTOOrd - 0010336-51.2016.5.18.0010	26/02/16	23/03/17	391
RTOOrd - 0010340-88.2016.5.18.0010	29/02/16	07/03/17	372
RTOOrd - 0010341-73.2016.5.18.0010	29/02/16	29/03/17	394
RTOOrd - 0010344-91.2017.5.18.0010	22/02/17	27/03/17	33
RTOOrd - 0010357-90.2017.5.18.0010	23/02/17	28/03/17	33
RTOOrd - 0010378-66.2017.5.18.0010	02/03/17	23/03/17	21
RTOOrd - 0010390-17.2016.5.18.0010	06/03/16	30/03/17	389
RTOOrd - 0010411-90.2016.5.18.0010	09/03/16	24/03/17	380
RTOOrd - 0010414-11.2017.5.18.0010	08/03/17	13/03/17	5
RTOOrd - 0010421-03.2017.5.18.0010	08/03/17	16/03/17	8
RTOOrd - 0010478-21.2017.5.18.0010	15/03/17	23/03/17	8
RTOOrd - 0010481-10.2016.5.18.0010	18/03/16	30/03/17	377
RTOOrd - 0010489-84.2016.5.18.0010	21/03/16	25/03/17	369
RTOOrd - 0010491-20.2017.5.18.0010	16/03/17	22/03/17	6

Legenda:

Ajuiz. Data do Ajuizamento;

Enc. da Instrução: Data da conclusão para proferir sentença;

Prazo: Quantidade de dias decorridos do ajuizamento até o encerramento da instrução.



**PRAZO MÉDIO ENTRE O AJUIZAMENTO E O
ENCERRAMENTO DA INSTRUÇÃO - 10ª VARA DO
TRABALHO DE GOIÂNIA**

10ª VARA DO TRABALHO DE GOIÂNIA

ORDINÁRIO

Qtd	Prazo Médio
175	237,9

Nr. Processo	Ajuiz.	nc. Instruçã	Prazo
RTOOrd - 0010496-76.2016.5.18.0010	22/03/16	30/03/17	373
RTOOrd - 0010499-94.2017.5.18.0010	17/03/17	22/03/17	5
RTOOrd - 0010521-89.2016.5.18.0010	24/03/16	21/03/17	362
RTOOrd - 0010523-59.2016.5.18.0010	26/03/16	22/03/17	361
RTOOrd - 0010526-14.2016.5.18.0010	28/03/16	30/03/17	367
RTOOrd - 0010529-66.2016.5.18.0010	28/03/16	07/03/17	344
RTOOrd - 0010550-42.2016.5.18.0010	30/03/16	30/03/17	365
RTOOrd - 0010567-78.2016.5.18.0010	03/04/16	06/03/17	337
RTOOrd - 0010567-78.2016.5.18.0010	03/04/16	21/03/17	352
RTOOrd - 0010568-63.2016.5.18.0010	03/04/16	20/03/17	351
RTOOrd - 0010577-25.2016.5.18.0010	04/04/16	30/03/17	360
RTOOrd - 0010589-39.2016.5.18.0010	06/04/16	02/03/17	330
RTOOrd - 0010608-45.2016.5.18.0010	08/04/16	08/03/17	334
RTOOrd - 0010611-97.2016.5.18.0010	08/04/16	09/03/17	335
RTOOrd - 0010619-74.2016.5.18.0010	11/04/16	02/03/17	325
RTOOrd - 0010632-73.2016.5.18.0010	12/04/16	14/03/17	336
RTOOrd - 0010642-20.2016.5.18.0010	13/04/16	30/03/17	351
RTOOrd - 0010654-34.2016.5.18.0010	14/04/16	15/03/17	335
RTOOrd - 0010670-22.2015.5.18.0010	27/04/15	28/03/17	701
RTOOrd - 0010695-98.2016.5.18.0010	20/04/16	03/03/17	317
RTOOrd - 0010716-74.2016.5.18.0010	26/04/16	30/03/17	338
RTOOrd - 0010722-81.2016.5.18.0010	27/04/16	30/03/17	337
RTOOrd - 0010751-34.2016.5.18.0010	29/04/16	28/03/17	333
RTOOrd - 0010752-19.2016.5.18.0010	30/04/16	30/03/17	334
RTOOrd - 0010760-23.2016.5.18.0001	06/05/16	07/03/17	305

Legenda:

Ajuiz. Data do Ajuizamento;

Enc. da Instrução: Data da conclusão para proferir sentença;

Prazo: Quantidade de dias decorridos do ajuizamento até o encerramento da instrução.



PRAZO MÉDIO ENTRE O AJUIZAMENTO E O ENCERRAMENTO DA INSTRUÇÃO - 10ª VARA DO TRABALHO DE GOIÂNIA

10ª VARA DO TRABALHO DE GOIÂNIA

ORDINÁRIO

Qtd	Prazo Médio
175	237,9

Nr. Processo	Ajuiz.	nc. Instruçã	Prazo
RTOOrd - 0010827-58.2016.5.18.0010	10/05/16	13/03/17	307
RTOOrd - 0010868-25.2016.5.18.0010	15/05/16	27/03/17	316
RTOOrd - 0010889-98.2016.5.18.0010	18/05/16	30/03/17	316
RTOOrd - 0010917-66.2016.5.18.0010	23/05/16	02/03/17	283
RTOOrd - 0010944-49.2016.5.18.0010	28/05/16	14/03/17	290
RTOOrd - 0010948-86.2016.5.18.0010	30/05/16	14/03/17	288
RTOOrd - 0010976-54.2016.5.18.0010	01/06/16	02/03/17	274
RTOOrd - 0011000-61.2016.5.18.0017	10/06/16	28/03/17	291
RTOOrd - 0011007-74.2016.5.18.0010	06/06/16	20/03/17	287
RTOOrd - 0011037-12.2016.5.18.0010	10/06/16	08/03/17	271
RTOOrd - 0011044-04.2016.5.18.0010	10/06/16	13/03/17	276
RTOOrd - 0011061-40.2016.5.18.0010	15/06/16	02/03/17	260
RTOOrd - 0011073-54.2016.5.18.0010	16/06/16	12/03/17	269
RTOOrd - 0011082-16.2016.5.18.0010	16/06/16	21/03/17	278
RTOOrd - 0011112-51.2016.5.18.0010	21/06/16	07/03/17	259
RTOOrd - 0011113-70.2015.5.18.0010	06/07/15	30/03/17	633
RTOOrd - 0011196-52.2016.5.18.0010	05/07/16	31/03/17	269
RTOOrd - 0011233-16.2015.5.18.0010	28/07/15	30/03/17	611
RTOOrd - 0011265-21.2015.5.18.0010	04/08/15	06/03/17	580
RTOOrd - 0011278-20.2015.5.18.0010	05/08/15	30/03/17	603
RTOOrd - 0011280-87.2015.5.18.0010	06/08/15	23/03/17	595
RTOOrd - 0011283-42.2015.5.18.0010	06/08/15	23/03/17	595
RTOOrd - 0011297-89.2016.5.18.0010	20/07/16	09/03/17	232
RTOOrd - 0011308-55.2015.5.18.0010	11/08/15	29/03/17	596
RTOOrd - 0011335-72.2014.5.18.0010	14/08/14	30/03/17	959

Legenda:

Ajuiz. Data do Ajuizamento;

Enc. da Instrução: Data da conclusão para proferir sentença;

Prazo: Quantidade de dias decorridos do ajuizamento até o encerramento da instrução.



PRAZO MÉDIO ENTRE O AJUIZAMENTO E O ENCERRAMENTO DA INSTRUÇÃO - 10ª VARA DO TRABALHO DE GOIÂNIA

10ª VARA DO TRABALHO DE GOIÂNIA

ORDINÁRIO

Qtd	Prazo Médio
175	237,9

Nr. Processo	Ajuiz.	nc. Instruçã	Prazo
RTOOrd - 0011400-33.2015.5.18.0010	27/08/15	09/03/17	560
RTOOrd - 0011423-42.2016.5.18.0010	10/08/16	27/03/17	229
RTOOrd - 0011479-75.2016.5.18.0010	18/08/16	30/03/17	224
RTOOrd - 0011515-20.2016.5.18.0010	23/08/16	30/03/17	219
RTOOrd - 0011518-72.2016.5.18.0010	24/08/16	02/03/17	190
RTOOrd - 0011561-09.2016.5.18.0010	30/08/16	29/03/17	211
RTOOrd - 0011570-05.2015.5.18.0010	24/09/15	30/03/17	553
RTOOrd - 0011689-29.2016.5.18.0010	20/09/16	12/03/17	173
RTOOrd - 0011702-28.2016.5.18.0010	22/09/16	29/03/17	188
RTOOrd - 0011755-43.2015.5.18.0010	23/10/15	15/03/17	509
RTOOrd - 0011763-83.2016.5.18.0010	03/10/16	30/03/17	178
RTOOrd - 0011764-68.2016.5.18.0010	03/10/16	30/03/17	178
RTOOrd - 0011773-30.2016.5.18.0010	04/10/16	07/03/17	154
RTOOrd - 0011775-97.2016.5.18.0010	04/10/16	28/03/17	175
RTOOrd - 0011782-89.2016.5.18.0010	05/10/16	29/03/17	175
RTOOrd - 0011811-42.2016.5.18.0010	10/10/16	30/03/17	171
RTOOrd - 0011820-38.2015.5.18.0010	06/11/15	23/03/17	503
RTOOrd - 0011837-40.2016.5.18.0010	14/10/16	30/03/17	167
RTOOrd - 0011875-52.2016.5.18.0010	19/10/16	14/03/17	146
RTOOrd - 0011915-34.2016.5.18.0010	26/10/16	30/03/17	155
RTOOrd - 0011935-25.2016.5.18.0010	28/10/16	13/03/17	136
RTOOrd - 0011938-77.2016.5.18.0010	28/10/16	06/03/17	129
RTOOrd - 0011945-27.2015.5.18.0003	27/01/16	21/03/17	419
RTOOrd - 0011949-43.2015.5.18.0010	02/12/15	16/03/17	470
RTOOrd - 0011953-46.2016.5.18.0010	31/10/16	06/03/17	126

Legenda:

Ajuiz. Data do Ajuizamento;

Enc. da Instrução: Data da conclusão para proferir sentença;

Prazo: Quantidade de dias decorridos do ajuizamento até o encerramento da instrução.



PRAZO MÉDIO ENTRE O AJUIZAMENTO E O ENCERRAMENTO DA INSTRUÇÃO - 10ª VARA DO TRABALHO DE GOIÂNIA

10ª VARA DO TRABALHO DE GOIÂNIA

ORDINÁRIO

Qtd	Prazo Médio
175	237,9

Nr. Processo	Ajuiz.	nc. Instruçã	Prazo
RTOOrd - 0011954-31.2016.5.18.0010	31/10/16	06/03/17	126
RTOOrd - 0011995-32.2015.5.18.0010	09/12/15	03/03/17	450
RTOOrd - 0011998-50.2016.5.18.0010	08/11/16	29/03/17	141
RTOOrd - 0012000-20.2016.5.18.0010	08/11/16	16/03/17	128
RTOOrd - 0012011-83.2015.5.18.0010	14/12/15	30/03/17	472
RTOOrd - 0012014-04.2016.5.18.0010	09/11/16	16/03/17	127
RTOOrd - 0012021-93.2016.5.18.0010	10/11/16	23/03/17	133
RTOOrd - 0012026-18.2016.5.18.0010	11/11/16	06/03/17	115
RTOOrd - 0012040-36.2015.5.18.0010	17/12/15	10/03/17	449
RTOOrd - 0012052-16.2016.5.18.0010	17/11/16	13/03/17	116
RTOOrd - 0012057-90.2015.5.18.0004	08/12/15	29/03/17	477
RTOOrd - 0012058-23.2016.5.18.0010	18/11/16	20/03/17	122
RTOOrd - 0012165-67.2016.5.18.0010	05/12/16	24/03/17	109
RTOOrd - 0012167-37.2016.5.18.0010	06/12/16	10/03/17	94
RTOOrd - 0012173-44.2016.5.18.0010	07/12/16	30/03/17	113
RTOOrd - 0012183-88.2016.5.18.0010	08/12/16	30/03/17	112
RTOOrd - 0012184-73.2016.5.18.0010	08/12/16	23/03/17	105
RTOOrd - 0012187-28.2016.5.18.0010	08/12/16	29/03/17	111
RTOOrd - 0012189-95.2016.5.18.0010	08/12/16	30/03/17	112
RTOOrd - 0012193-35.2016.5.18.0010	09/12/16	30/03/17	111
RTOOrd - 0012199-42.2016.5.18.0010	12/12/16	21/03/17	99
RTOOrd - 0012211-56.2016.5.18.0010	13/12/16	02/03/17	79
RTOOrd - 0012212-20.2016.5.18.0017	14/12/16	23/03/17	99
RTOOrd - 0012227-10.2016.5.18.0010	15/12/16	22/03/17	97
RTOOrd - 0012229-77.2016.5.18.0010	15/12/16	21/03/17	96

Legenda:

Ajuiz. Data do Ajuizamento;

Enc. da Instrução: Data da conclusão para proferir sentença;

Prazo: Quantidade de dias decorridos do ajuizamento até o encerramento da instrução.



**PRAZO MÉDIO ENTRE O AJUIZAMENTO E O
ENCERRAMENTO DA INSTRUÇÃO - 10ª VARA DO
TRABALHO DE GOIÂNIA**

10ª VARA DO TRABALHO DE GOIÂNIA

ORDINÁRIO

Qtd	Prazo Médio
175	237,9

Nr. Processo	Ajuiz.	nc. Instruçã	Prazo
RTOOrd - 0012242-76.2016.5.18.0010	18/12/16	09/03/17	81
RTOOrd - 0012256-60.2016.5.18.0010	21/12/16	13/03/17	82
RTOOrd - 0012266-07.2016.5.18.0010	28/12/16	15/03/17	77
RTOOrd - 0012267-89.2016.5.18.0010	28/12/16	15/03/17	77

Legenda:

Ajuiz. Data do Ajuizamento;

Enc. da Instrução: Data da conclusão para proferir sentença;

Prazo: Quantidade de dias decorridos do ajuizamento até o encerramento da instrução.



PRAZO MÉDIO ENTRE O AJUIZAMENTO E O ENCERRAMENTO DA INSTRUÇÃO - 10ª VARA DO TRABALHO DE GOIÂNIA

Data do encerramento da instrução entre 1/3/2017 e 31/3/2017 23:59:59

Sem magistrado

ORDINÁRIO

Qtd	Prazo Médio
175	237,9

Nr. Processo	Ajuiz.	nc. Instruçã	Prazo
AlvJud - 0012224-55.2016.5.18.0010	15/12/16	27/03/17	102
ConPag - 0010229-70.2017.5.18.0010	08/02/17	21/03/17	41
ET - 0010190-73.2017.5.18.0010	02/02/17	31/03/17	57
Pet - 0011991-92.2015.5.18.0010	09/12/15	28/03/17	475
RTAlç - 0010077-22.2017.5.18.0010	19/01/17	07/03/17	47
RTAlç - 0010118-86.2017.5.18.0010	25/01/17	07/03/17	41
RTAlç - 0010122-26.2017.5.18.0010	25/01/17	03/03/17	37
RTAlç - 0010204-57.2017.5.18.0010	06/02/17	22/03/17	44
RTAlç - 0010247-91.2017.5.18.0010	10/02/17	16/03/17	34
RTAlç - 0010255-68.2017.5.18.0010	13/02/17	23/03/17	38
RTAlç - 0010266-97.2017.5.18.0010	14/02/17	20/03/17	34
RTAlç - 0010321-48.2017.5.18.0010	21/02/17	28/03/17	35
RTAlç - 0010341-39.2017.5.18.0010	22/02/17	21/03/17	27
RTAlç - 0010346-61.2017.5.18.0010	23/02/17	22/03/17	27
RTAlç - 0011646-92.2016.5.18.0010	14/09/16	30/03/17	197
RTAlç - 0011681-52.2016.5.18.0010	20/09/16	27/03/17	188
RTAlç - 0011733-48.2016.5.18.0010	28/09/16	07/03/17	160
RTAlç - 0012264-37.2016.5.18.0010	27/12/16	22/03/17	85
RTOrd - 0010001-95.2017.5.18.0010	03/01/17	15/03/17	71
RTOrd - 0010005-35.2017.5.18.0010	05/01/17	14/03/17	68
RTOrd - 0010012-27.2017.5.18.0010	06/01/17	16/03/17	69
RTOrd - 0010016-64.2017.5.18.0010	06/01/17	30/03/17	83

Legenda:

Ajuiz. Data do Ajuizamento;

Enc. da Instrução: Data da conclusão para proferir sentença;

Prazo: Quantidade de dias decorridos do ajuizamento até o encerramento da instrução.



**PRAZO MÉDIO ENTRE O AJUIZAMENTO E O
ENCERRAMENTO DA INSTRUÇÃO - 10ª VARA DO
TRABALHO DE GOIÂNIA**

Sem magistrado

ORDINÁRIO

Qtd	Prazo Médio
175	237,9

Nr. Processo	Ajuiz.	nc. Instruçã	Prazo
RTOOrd - 0010020-04.2017.5.18.0010	09/01/17	16/03/17	66
RTOOrd - 0010026-11.2017.5.18.0010	10/01/17	21/03/17	70
RTOOrd - 0010027-93.2017.5.18.0010	10/01/17	23/03/17	72
RTOOrd - 0010034-85.2017.5.18.0010	11/01/17	28/03/17	76
RTOOrd - 0010044-32.2017.5.18.0010	12/01/17	21/03/17	68
RTOOrd - 0010047-84.2017.5.18.0010	13/01/17	23/03/17	69
RTOOrd - 0010049-54.2017.5.18.0010	13/01/17	27/03/17	73
RTOOrd - 0010064-23.2017.5.18.0010	17/01/17	15/03/17	57
RTOOrd - 0010068-60.2017.5.18.0010	18/01/17	28/03/17	69
RTOOrd - 0010075-52.2017.5.18.0010	18/01/17	29/03/17	70
RTOOrd - 0010092-88.2017.5.18.0010	20/01/17	30/03/17	69
RTOOrd - 0010133-89.2016.5.18.0010	27/01/16	16/03/17	414
RTOOrd - 0010170-19.2016.5.18.0010	02/02/16	21/03/17	413
RTOOrd - 0010173-71.2016.5.18.0010	02/02/16	30/03/17	422
RTOOrd - 0010212-68.2016.5.18.0010	10/02/16	20/03/17	404
RTOOrd - 0010214-38.2016.5.18.0010	10/02/16	30/03/17	414
RTOOrd - 0010222-15.2016.5.18.0010	11/02/16	02/03/17	385
RTOOrd - 0010224-48.2017.5.18.0010	08/02/17	17/03/17	37
RTOOrd - 0010228-22.2016.5.18.0010	12/02/16	09/03/17	391
RTOOrd - 0010235-14.2016.5.18.0010	15/02/16	20/03/17	399
RTOOrd - 0010246-43.2016.5.18.0010	16/02/16	30/03/17	408
RTOOrd - 0010247-28.2016.5.18.0010	16/02/16	05/03/17	383
RTOOrd - 0010251-65.2016.5.18.0010	16/02/16	30/03/17	408
RTOOrd - 0010252-50.2016.5.18.0010	16/02/16	30/03/17	408
RTOOrd - 0010263-79.2016.5.18.0010	17/02/16	02/03/17	379

Legenda:

Ajuiz. Data do Ajuizamento;

Enc. da Instrução: Data da conclusão para proferir sentença;

Prazo: Quantidade de dias decorridos do ajuizamento até o encerramento da instrução.



PRAZO MÉDIO ENTRE O AJUIZAMENTO E O ENCERRAMENTO DA INSTRUÇÃO - 10ª VARA DO TRABALHO DE GOIÂNIA

Sem magistrado

ORDINÁRIO

Qtd	Prazo Médio
175	237,9

Nr. Processo	Ajuiz.	nc. Instruçã	Prazo
RTOOrd - 0010268-67.2017.5.18.0010	14/02/17	06/03/17	20
RTOOrd - 0010275-59.2017.5.18.0010	14/02/17	09/03/17	23
RTOOrd - 0010284-55.2016.5.18.0010	19/02/16	14/03/17	389
RTOOrd - 0010294-02.2016.5.18.0010	22/02/16	28/03/17	400
RTOOrd - 0010296-35.2017.5.18.0010	17/02/17	06/03/17	17
RTOOrd - 0010309-05.2015.5.18.0010	26/02/15	09/03/17	742
RTOOrd - 0010318-93.2017.5.18.0010	20/02/17	17/03/17	25
RTOOrd - 0010319-78.2017.5.18.0010	21/02/17	17/03/17	24
RTOOrd - 0010320-63.2017.5.18.0010	21/02/17	31/03/17	38
RTOOrd - 0010327-55.2017.5.18.0010	21/02/17	06/03/17	13
RTOOrd - 0010331-92.2017.5.18.0010	21/02/17	28/03/17	35
RTOOrd - 0010336-51.2016.5.18.0010	26/02/16	23/03/17	391
RTOOrd - 0010340-88.2016.5.18.0010	29/02/16	07/03/17	372
RTOOrd - 0010341-73.2016.5.18.0010	29/02/16	29/03/17	394
RTOOrd - 0010344-91.2017.5.18.0010	22/02/17	27/03/17	33
RTOOrd - 0010357-90.2017.5.18.0010	23/02/17	28/03/17	33
RTOOrd - 0010378-66.2017.5.18.0010	02/03/17	23/03/17	21
RTOOrd - 0010390-17.2016.5.18.0010	06/03/16	30/03/17	389
RTOOrd - 0010411-90.2016.5.18.0010	09/03/16	24/03/17	380
RTOOrd - 0010414-11.2017.5.18.0010	08/03/17	13/03/17	5
RTOOrd - 0010421-03.2017.5.18.0010	08/03/17	16/03/17	8
RTOOrd - 0010478-21.2017.5.18.0010	15/03/17	23/03/17	8
RTOOrd - 0010481-10.2016.5.18.0010	18/03/16	30/03/17	377
RTOOrd - 0010489-84.2016.5.18.0010	21/03/16	25/03/17	369
RTOOrd - 0010491-20.2017.5.18.0010	16/03/17	22/03/17	6

Legenda:

Ajuiz. Data do Ajuizamento;

Enc. da Instrução: Data da conclusão para proferir sentença;

Prazo: Quantidade de dias decorridos do ajuizamento até o encerramento da instrução.



PRAZO MÉDIO ENTRE O AJUIZAMENTO E O ENCERRAMENTO DA INSTRUÇÃO - 10ª VARA DO TRABALHO DE GOIÂNIA

Sem magistrado

ORDINÁRIO

Qtd	Prazo Médio
175	237,9

Nr. Processo	Ajuiz.	nc. Instruçã	Prazo
RTOOrd - 0010496-76.2016.5.18.0010	22/03/16	30/03/17	373
RTOOrd - 0010499-94.2017.5.18.0010	17/03/17	22/03/17	5
RTOOrd - 0010521-89.2016.5.18.0010	24/03/16	21/03/17	362
RTOOrd - 0010523-59.2016.5.18.0010	26/03/16	22/03/17	361
RTOOrd - 0010526-14.2016.5.18.0010	28/03/16	30/03/17	367
RTOOrd - 0010529-66.2016.5.18.0010	28/03/16	07/03/17	344
RTOOrd - 0010550-42.2016.5.18.0010	30/03/16	30/03/17	365
RTOOrd - 0010567-78.2016.5.18.0010	03/04/16	06/03/17	337
RTOOrd - 0010567-78.2016.5.18.0010	03/04/16	21/03/17	352
RTOOrd - 0010568-63.2016.5.18.0010	03/04/16	20/03/17	351
RTOOrd - 0010577-25.2016.5.18.0010	04/04/16	30/03/17	360
RTOOrd - 0010589-39.2016.5.18.0010	06/04/16	02/03/17	330
RTOOrd - 0010608-45.2016.5.18.0010	08/04/16	08/03/17	334
RTOOrd - 0010611-97.2016.5.18.0010	08/04/16	09/03/17	335
RTOOrd - 0010619-74.2016.5.18.0010	11/04/16	02/03/17	325
RTOOrd - 0010632-73.2016.5.18.0010	12/04/16	14/03/17	336
RTOOrd - 0010642-20.2016.5.18.0010	13/04/16	30/03/17	351
RTOOrd - 0010654-34.2016.5.18.0010	14/04/16	15/03/17	335
RTOOrd - 0010670-22.2015.5.18.0010	27/04/15	28/03/17	701
RTOOrd - 0010695-98.2016.5.18.0010	20/04/16	03/03/17	317
RTOOrd - 0010716-74.2016.5.18.0010	26/04/16	30/03/17	338
RTOOrd - 0010722-81.2016.5.18.0010	27/04/16	30/03/17	337
RTOOrd - 0010751-34.2016.5.18.0010	29/04/16	28/03/17	333
RTOOrd - 0010752-19.2016.5.18.0010	30/04/16	30/03/17	334
RTOOrd - 0010760-23.2016.5.18.0001	06/05/16	07/03/17	305

Legenda:

Ajuiz. Data do Ajuizamento;

Enc. da Instrução: Data da conclusão para proferir sentença;

Prazo: Quantidade de dias decorridos do ajuizamento até o encerramento da instrução.



**PRAZO MÉDIO ENTRE O AJUIZAMENTO E O
ENCERRAMENTO DA INSTRUÇÃO - 10ª VARA DO
TRABALHO DE GOIÂNIA**

Sem magistrado

ORDINÁRIO

Qtd	Prazo Médio
175	237,9

Nr. Processo	Ajuiz.	nc. Instruçã	Prazo
RTOOrd - 0010827-58.2016.5.18.0010	10/05/16	13/03/17	307
RTOOrd - 0010868-25.2016.5.18.0010	15/05/16	27/03/17	316
RTOOrd - 0010889-98.2016.5.18.0010	18/05/16	30/03/17	316
RTOOrd - 0010917-66.2016.5.18.0010	23/05/16	02/03/17	283
RTOOrd - 0010944-49.2016.5.18.0010	28/05/16	14/03/17	290
RTOOrd - 0010948-86.2016.5.18.0010	30/05/16	14/03/17	288
RTOOrd - 0010976-54.2016.5.18.0010	01/06/16	02/03/17	274
RTOOrd - 0011000-61.2016.5.18.0017	10/06/16	28/03/17	291
RTOOrd - 0011007-74.2016.5.18.0010	06/06/16	20/03/17	287
RTOOrd - 0011037-12.2016.5.18.0010	10/06/16	08/03/17	271
RTOOrd - 0011044-04.2016.5.18.0010	10/06/16	13/03/17	276
RTOOrd - 0011061-40.2016.5.18.0010	15/06/16	02/03/17	260
RTOOrd - 0011073-54.2016.5.18.0010	16/06/16	12/03/17	269
RTOOrd - 0011082-16.2016.5.18.0010	16/06/16	21/03/17	278
RTOOrd - 0011112-51.2016.5.18.0010	21/06/16	07/03/17	259
RTOOrd - 0011113-70.2015.5.18.0010	06/07/15	30/03/17	633
RTOOrd - 0011196-52.2016.5.18.0010	05/07/16	31/03/17	269
RTOOrd - 0011233-16.2015.5.18.0010	28/07/15	30/03/17	611
RTOOrd - 0011265-21.2015.5.18.0010	04/08/15	06/03/17	580
RTOOrd - 0011278-20.2015.5.18.0010	05/08/15	30/03/17	603
RTOOrd - 0011280-87.2015.5.18.0010	06/08/15	23/03/17	595
RTOOrd - 0011283-42.2015.5.18.0010	06/08/15	23/03/17	595
RTOOrd - 0011297-89.2016.5.18.0010	20/07/16	09/03/17	232
RTOOrd - 0011308-55.2015.5.18.0010	11/08/15	29/03/17	596
RTOOrd - 0011335-72.2014.5.18.0010	14/08/14	30/03/17	959

Legenda:

Ajuiz. Data do Ajuizamento;

Enc. da Instrução: Data da conclusão para proferir sentença;

Prazo: Quantidade de dias decorridos do ajuizamento até o encerramento da instrução.



**PRAZO MÉDIO ENTRE O AJUIZAMENTO E O
ENCERRAMENTO DA INSTRUÇÃO - 10ª VARA DO
TRABALHO DE GOIÂNIA**

Sem magistrado

ORDINÁRIO

Qtd	Prazo Médio
175	237,9

Nr. Processo	Ajuiz.	nc. Instruçã	Prazo
RTOOrd - 0011400-33.2015.5.18.0010	27/08/15	09/03/17	560
RTOOrd - 0011423-42.2016.5.18.0010	10/08/16	27/03/17	229
RTOOrd - 0011479-75.2016.5.18.0010	18/08/16	30/03/17	224
RTOOrd - 0011515-20.2016.5.18.0010	23/08/16	30/03/17	219
RTOOrd - 0011518-72.2016.5.18.0010	24/08/16	02/03/17	190
RTOOrd - 0011561-09.2016.5.18.0010	30/08/16	29/03/17	211
RTOOrd - 0011570-05.2015.5.18.0010	24/09/15	30/03/17	553
RTOOrd - 0011689-29.2016.5.18.0010	20/09/16	12/03/17	173
RTOOrd - 0011702-28.2016.5.18.0010	22/09/16	29/03/17	188
RTOOrd - 0011755-43.2015.5.18.0010	23/10/15	15/03/17	509
RTOOrd - 0011763-83.2016.5.18.0010	03/10/16	30/03/17	178
RTOOrd - 0011764-68.2016.5.18.0010	03/10/16	30/03/17	178
RTOOrd - 0011773-30.2016.5.18.0010	04/10/16	07/03/17	154
RTOOrd - 0011775-97.2016.5.18.0010	04/10/16	28/03/17	175
RTOOrd - 0011782-89.2016.5.18.0010	05/10/16	29/03/17	175
RTOOrd - 0011811-42.2016.5.18.0010	10/10/16	30/03/17	171
RTOOrd - 0011820-38.2015.5.18.0010	06/11/15	23/03/17	503
RTOOrd - 0011837-40.2016.5.18.0010	14/10/16	30/03/17	167
RTOOrd - 0011875-52.2016.5.18.0010	19/10/16	14/03/17	146
RTOOrd - 0011915-34.2016.5.18.0010	26/10/16	30/03/17	155
RTOOrd - 0011935-25.2016.5.18.0010	28/10/16	13/03/17	136
RTOOrd - 0011938-77.2016.5.18.0010	28/10/16	06/03/17	129
RTOOrd - 0011945-27.2015.5.18.0003	27/01/16	21/03/17	419
RTOOrd - 0011949-43.2015.5.18.0010	02/12/15	16/03/17	470
RTOOrd - 0011953-46.2016.5.18.0010	31/10/16	06/03/17	126

Legenda:

Ajuiz. Data do Ajuizamento;

Enc. da Instrução: Data da conclusão para proferir sentença;

Prazo: Quantidade de dias decorridos do ajuizamento até o encerramento da instrução.



**PRAZO MÉDIO ENTRE O AJUIZAMENTO E O
ENCERRAMENTO DA INSTRUÇÃO - 10ª VARA DO
TRABALHO DE GOIÂNIA**

Sem magistrado

ORDINÁRIO

Qtd	Prazo Médio
175	237,9

Nr. Processo	Ajuiz.	nc. Instruçã	Prazo
RTOOrd - 0011954-31.2016.5.18.0010	31/10/16	06/03/17	126
RTOOrd - 0011995-32.2015.5.18.0010	09/12/15	03/03/17	450
RTOOrd - 0011998-50.2016.5.18.0010	08/11/16	29/03/17	141
RTOOrd - 0012000-20.2016.5.18.0010	08/11/16	16/03/17	128
RTOOrd - 0012011-83.2015.5.18.0010	14/12/15	30/03/17	472
RTOOrd - 0012014-04.2016.5.18.0010	09/11/16	16/03/17	127
RTOOrd - 0012021-93.2016.5.18.0010	10/11/16	23/03/17	133
RTOOrd - 0012026-18.2016.5.18.0010	11/11/16	06/03/17	115
RTOOrd - 0012040-36.2015.5.18.0010	17/12/15	10/03/17	449
RTOOrd - 0012052-16.2016.5.18.0010	17/11/16	13/03/17	116
RTOOrd - 0012057-90.2015.5.18.0004	08/12/15	29/03/17	477
RTOOrd - 0012058-23.2016.5.18.0010	18/11/16	20/03/17	122
RTOOrd - 0012165-67.2016.5.18.0010	05/12/16	24/03/17	109
RTOOrd - 0012167-37.2016.5.18.0010	06/12/16	10/03/17	94
RTOOrd - 0012173-44.2016.5.18.0010	07/12/16	30/03/17	113
RTOOrd - 0012183-88.2016.5.18.0010	08/12/16	30/03/17	112
RTOOrd - 0012184-73.2016.5.18.0010	08/12/16	23/03/17	105
RTOOrd - 0012187-28.2016.5.18.0010	08/12/16	29/03/17	111
RTOOrd - 0012189-95.2016.5.18.0010	08/12/16	30/03/17	112
RTOOrd - 0012193-35.2016.5.18.0010	09/12/16	30/03/17	111
RTOOrd - 0012199-42.2016.5.18.0010	12/12/16	21/03/17	99
RTOOrd - 0012211-56.2016.5.18.0010	13/12/16	02/03/17	79
RTOOrd - 0012212-20.2016.5.18.0017	14/12/16	23/03/17	99
RTOOrd - 0012227-10.2016.5.18.0010	15/12/16	22/03/17	97
RTOOrd - 0012229-77.2016.5.18.0010	15/12/16	21/03/17	96

Legenda:

Ajuiz. Data do Ajuizamento;

Enc. da Instrução: Data da conclusão para proferir sentença;

Prazo: Quantidade de dias decorridos do ajuizamento até o encerramento da instrução.



**PRAZO MÉDIO ENTRE O AJUIZAMENTO E O
ENCERRAMENTO DA INSTRUÇÃO - 10ª VARA DO
TRABALHO DE GOIÂNIA**

Sem magistrado

ORDINÁRIO

Qtd	Prazo Médio
175	237,9

Nr. Processo	Ajuiz.	nc. Instruçã	Prazo
RTOrd - 0012242-76.2016.5.18.0010	18/12/16	09/03/17	81
RTOrd - 0012256-60.2016.5.18.0010	21/12/16	13/03/17	82
RTOrd - 0012266-07.2016.5.18.0010	28/12/16	15/03/17	77
RTOrd - 0012267-89.2016.5.18.0010	28/12/16	15/03/17	77

Legenda:

Ajuiz. Data do Ajuizamento;

Enc. da Instrução: Data da conclusão para proferir sentença;

Prazo: Quantidade de dias decorridos do ajuizamento até o encerramento da instrução.