Conceituação

Tema	Prazos Processuais
Relatórios	Evolução Histórica Comparativo por VT Comparativo por Grupo Por Grupo Por VT Por Processo Por Magistrado
Resumo	Apresenta o prazo médio desde o ajuizamento da ação até o encerramento da instrução.
Descrição	O prazo médio é obtido calculando-se a quantidade de dias decorridos desde o ajuizamento até o encerramento da instrução. Os dados são extraídos baseando-se nos itens do e-Gestão: 267 e 90267 - Do ajuizamento da ação até o encerramento da instrução na fase de conhecimento – rito sumaríssimo; 268 e 90268 – Do ajuizamento da ação até o encerramento da instrução na fase de conhecimento – exceto rito sumaríssimo (ordinário)
Origem da informação	e-Gestão
Critérios e transformações	Coletado do e-Gestão, consolidado, otimizado e classificado para análise.
Análises possíveis	Prazo médio entre o ajuizamento da ação e o encerramento da instrução, detalhado de forma Geral, Por grupo, por VT, Por Processo e Por Magistrado.

EVOLUÇÃO HISTÓRICA DOS PRAZOS PROCESSUAIS ENTRE O AJUIZAMENTO E O ENCERRAMENTO DA INSTRUÇÃO - 1ª VARA DO TRABALHO DE ANÁPOLIS

Data do encerramento da instrução entre 1/3/2017 e 31/3/2017 23:59:59

Rito	Qtd	Prazo Médio
ORDINÁRIO	115	209,15
SUMARÍSSIMO	68	90,41
Total/Média	**183**	**165,03**

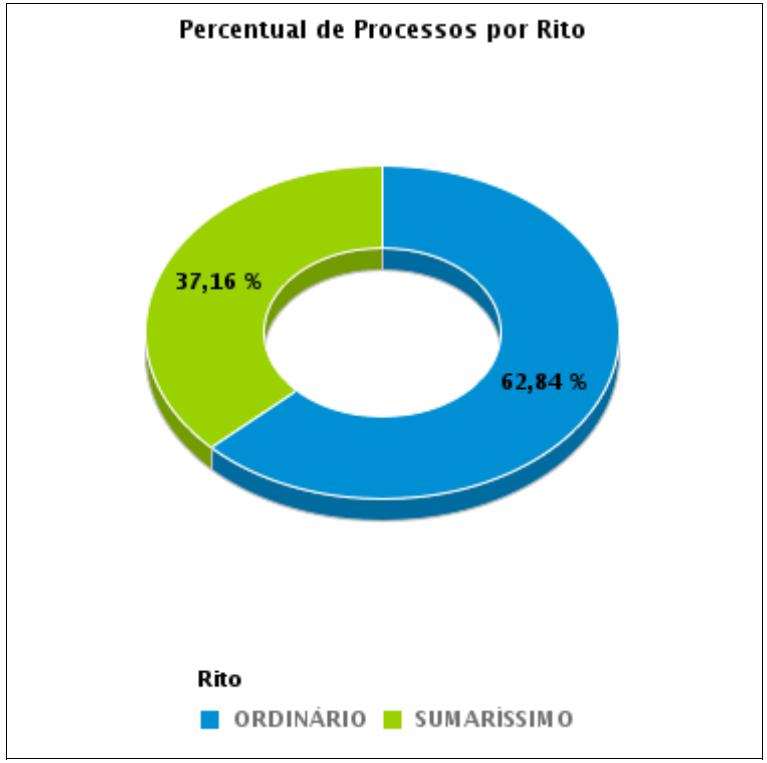

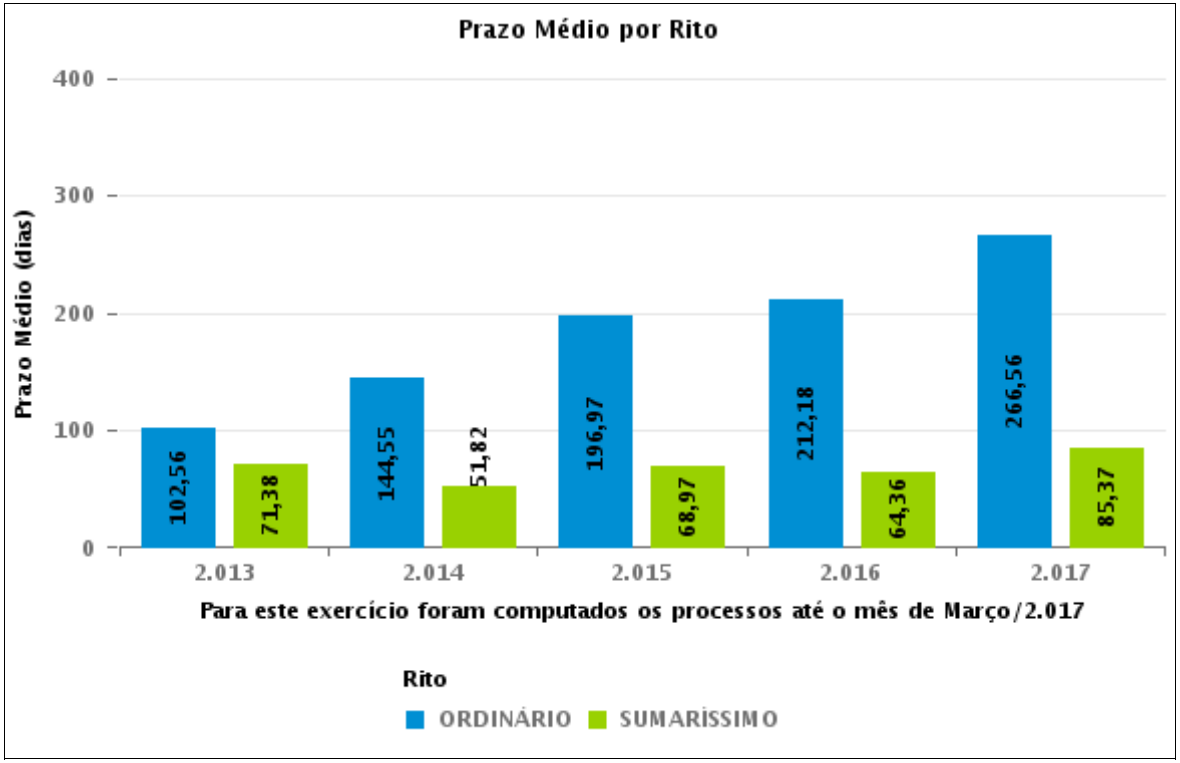

COMPARATIVO DO PRAZO MÉDIO ENTRE O AJUIZAMENTO E O ENCERRAMENTO DA INSTRUÇÃO - 1ª VARA DO TRABALHO DE ANÁPOLIS

Data do encerramento da instrução entre 1/3/2017 e 31/3/2017 23:59:59

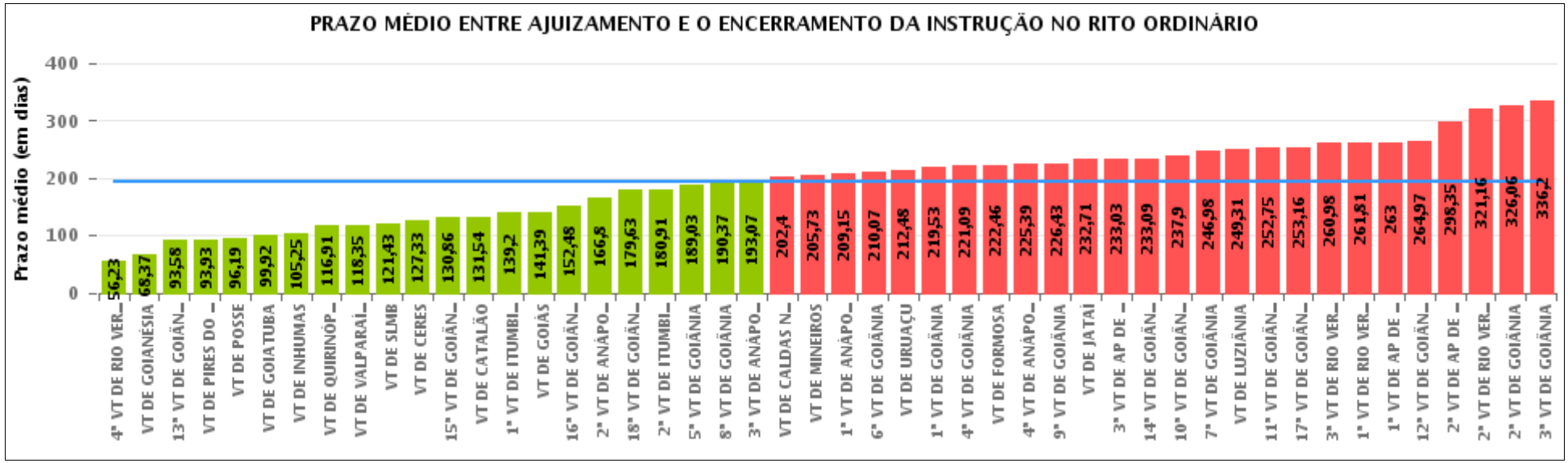

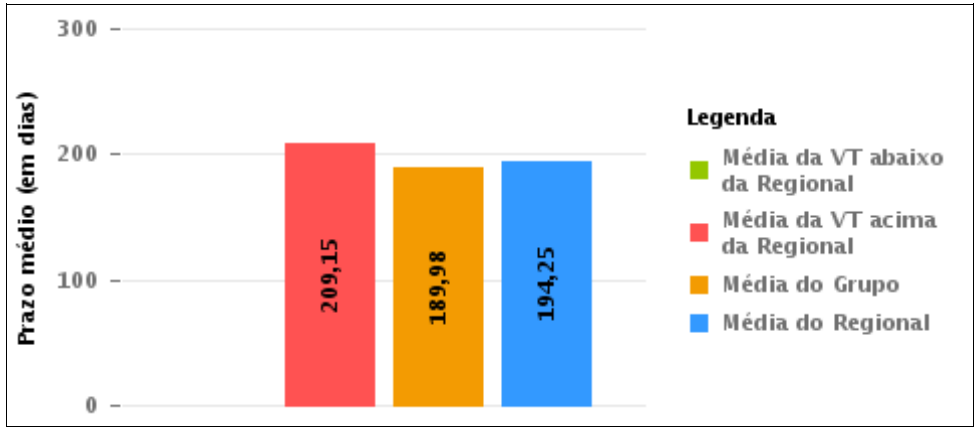

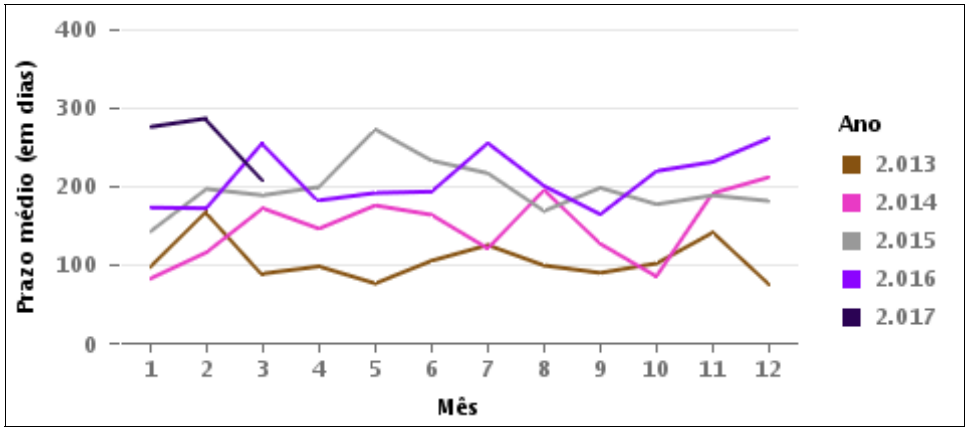

COMPARATIVO DO PRAZO MÉDIO ENTRE O AJUIZAMENTO E O ENCERRAMENTO DA INSTRUÇÃO ENTRE AS VARAS DO GRUPO

Data do encerramento da instrução entre 1/3/2017 e 31/3/2017 23:59:59

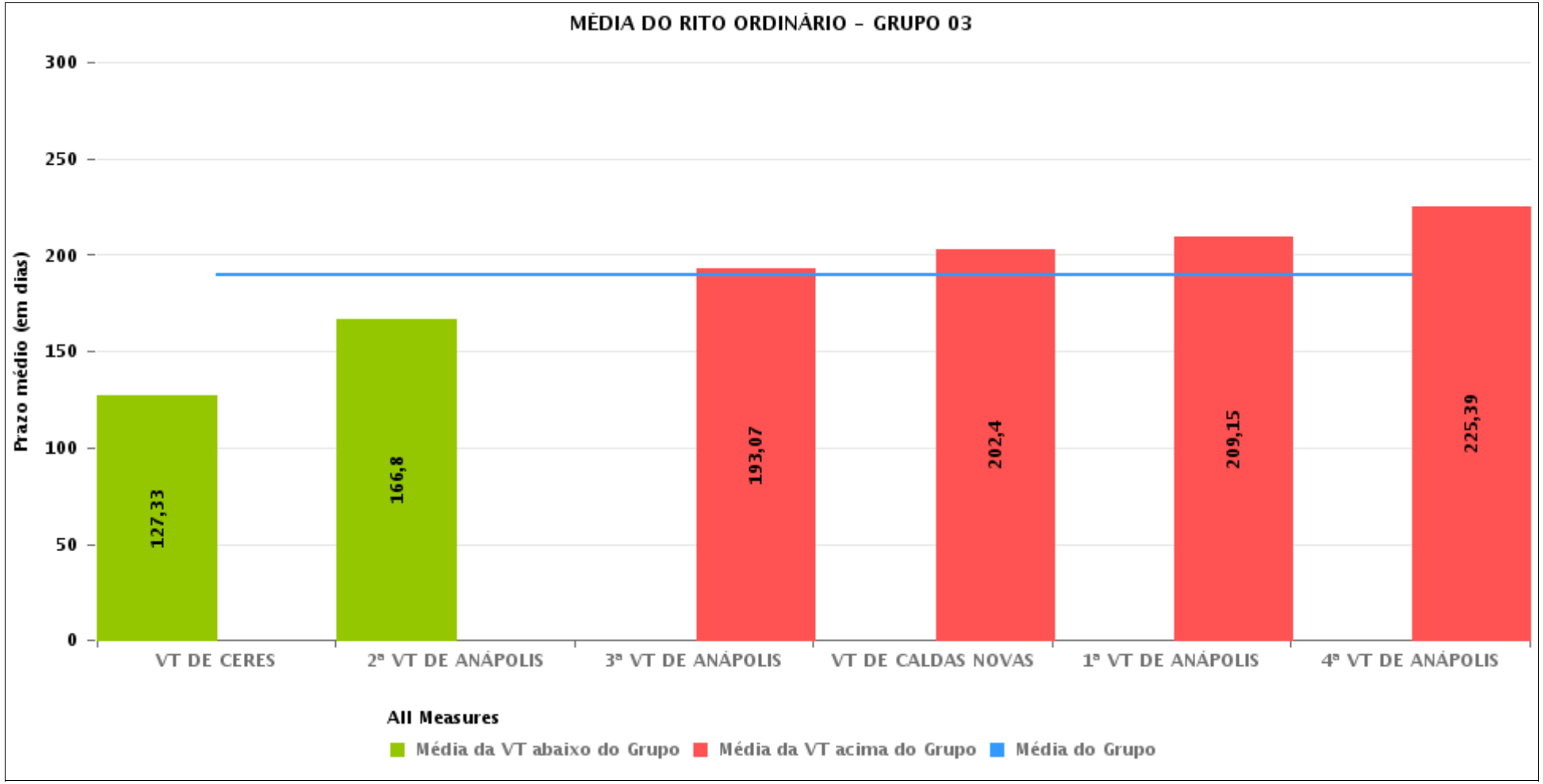

PRAZO MÉDIO ENTRE O AJUIZAMENTO E O ENCERRAMENTO DA INSTRUÇÃO POR GRUPO

Data do encerramento da instrução entre 1/3/2017 e 31/3/2017 23:59:59

Rito	Grupo	Qtd. Processos	Prazo Médio (dias)	Ranking
ORDINÁRIO	GRUPO 01	70	96,19	1°
	GRUPO 04	899	161,62	2°
	GRUPO 06	585	178,91	3°
	GRUPO 02	170	189,95	4°
	GRUPO 03	625	189,98	5°
	GRUPO 05	3.660	207,53	6°

Legenda: # Grupo 01 – Até 750 VT de Posse # Grupo 02 – De 751 a 1000 VT de Formosa VT de Pires do Rio # Grupo 03 – De 1001 a 1500 VT de Ceres 1ª VT de Anápolis 2ª VT de Anápolis 3ª VT de Anápolis 4ª VT de Anápolis VT de Caldas Novas	# Grupo 04 – De 1501 a 2000 VT de Catalão VT de Goiatuba 1ª VT de Itumbiara 2ª VT de Itumbiara VT de Jataí VT de Luziânia VT de Mineiros VT de Quirinópolis # Grupo 05 – De 2001 a 2500 1ª VT de Goiânia 2ª VT de Goiânia 3ª VT de Goiânia 4ª VT de Goiânia 5ª VT de Goiânia 6ª VT de Goiânia 7ª VT de Goiânia	8ª VT de Goiânia 9ª VT de Goiânia 10ª VT de Goiânia 11ª VT de Goiânia 12ª VT de Goiânia 13ª VT de Goiânia 14ª VT de Goiânia 15ª VT de Goiânia 16ª VT de Goiânia 17ª VT de Goiânia 18ª VT de Goiânia VT de Goiás VT de Inhumas 1ª VT de Rio Verde 2ª VT de Rio Verde 3ª VT de Rio Verde 4ª VT de Rio Verde VT de Uruaçu VT de São Luis de Montes Belos VT de Valparaíso de Goiás	#Grupo 06 – A partir de 2500 1ª VT de Aparecida de Goiânia 2ª VT de Aparecida de Goiânia 3ª VT de Aparecida de Goiânia VT de Goianésia

PRAZO MÉDIO ENTRE O AJUIZAMENTO E O ENCERRAMENTO DA INSTRUÇÃO DE TODAS AS VARAS DO TRABALHO

Data do encerramento da instrução entre 1/3/2017 e 31/3/2017 23:59:59

ORDINÁRIO

Qtd. Processos	Prazo Médio (dias)
6.009	194,25

Vara do Trabalho	Qtd Processos	Prazo Médio	Ranking
4ª VARA DO TRABALHO DE RIO VERDE	134	56,23	1°
VARA DO TRABALHO DE GOIANÉSIA	259	68,37	2°
13ª VARA DO TRABALHO DE GOIÂNIA	118	93,58	3°
VARA DO TRABALHO DE PIRES DO RIO	43	93,93	4°
VARA DO TRABALHO DE POSSE	70	96,19	5°
VARA DO TRABALHO DE GOIATUBA	111	99,92	6°
VARA DO TRABALHO DE INHUMAS	118	105,25	7°
VARA DO TRABALHO DE QUIRINÓPOLIS	170	116,91	8°
VARA DO TRABALHO DE VALPARAÍSO DE GOIÁS	139	118,35	9°
VARA DO TRABALHO DE SÃO LUIS DE MONTES BELOS	148	121,43	10°
VARA DO TRABALHO DE CERES	70	127,33	11°
15ª VARA DO TRABALHO DE GOIÂNIA	90	130,86	12°
VARA DO TRABALHO DE CATALÃO	145	131,54	13°
1ª VARA DO TRABALHO DE ITUMBIARA	100	139,2	14°
VARA DO TRABALHO DE GOIÁS	114	141,39	15°
16ª VARA DO TRABALHO DE GOIÂNIA	143	152,48	16°
2ª VARA DO TRABALHO DE ANÁPOLIS	121	166,8	17°
18ª VARA DO TRABALHO DE GOIÂNIA	133	179,63	18°
2ª VARA DO TRABALHO DE ITUMBIARA	101	180,91	19°
5ª VARA DO TRABALHO DE GOIÂNIA	116	189,03	20°
8ª VARA DO TRABALHO DE GOIÂNIA	165	190,37	21°
3ª VARA DO TRABALHO DE ANÁPOLIS	134	193,07	22°
VARA DO TRABALHO DE CALDAS NOVAS	86	202,4	23°
VARA DO TRABALHO DE MINEIROS	83	205,73	24°
1ª VARA DO TRABALHO DE ANÁPOLIS	115	209,15	25°
6ª VARA DO TRABALHO DE GOIÂNIA	122	210,07	26°

PRAZO MÉDIO ENTRE O AJUIZAMENTO E O ENCERRAMENTO DA INSTRUÇÃO DE TODAS AS VARAS DO TRABALHO

ORDINÁRIO

Qtd. Processos	Prazo Médio (dias)
6.009	194,25

Vara do Trabalho	Qtd Processos	Prazo Médio	Ranking
VARA DO TRABALHO DE URUAÇU	203	212,48	27°
1ª VARA DO TRABALHO DE GOIÂNIA	139	219,53	28°
4ª VARA DO TRABALHO DE GOIÂNIA	162	221,09	29°
VARA DO TRABALHO DE FORMOSA	127	222,46	30°
4ª VARA DO TRABALHO DE ANÁPOLIS	99	225,39	31°
9ª VARA DO TRABALHO DE GOIÂNIA	95	226,43	32°
VARA DO TRABALHO DE JATAÍ	68	232,71	33°
3ª VARA DO TRABALHO DE APARECIDA DE GOIÂNIA	88	233,03	34°
14ª VARA DO TRABALHO DE GOIÂNIA	163	233,09	35°
10ª VARA DO TRABALHO DE GOIÂNIA	176	237,9	36°
7ª VARA DO TRABALHO DE GOIÂNIA	124	246,98	37°
VARA DO TRABALHO DE LUZIÂNIA	121	249,31	38°
11ª VARA DO TRABALHO DE GOIÂNIA	118	252,75	39°
17ª VARA DO TRABALHO DE GOIÂNIA	151	253,16	40°
3ª VARA DO TRABALHO DE RIO VERDE	122	260,98	41°
1ª VARA DO TRABALHO DE RIO VERDE	136	261,81	42°
1ª VARA DO TRABALHO DE APARECIDA DE GOIÂNIA	129	263	43°
12ª VARA DO TRABALHO DE GOIÂNIA	146	264,97	44°
2ª VARA DO TRABALHO DE APARECIDA DE GOIÂNIA	109	298,35	45°
2ª VARA DO TRABALHO DE RIO VERDE	154	321,16	46°
2ª VARA DO TRABALHO DE GOIÂNIA	118	326,06	47°
3ª VARA DO TRABALHO DE GOIÂNIA	113	336,2	48°

PRAZO MÉDIO ENTRE O AJUIZAMENTO E O ENCERRAMENTO DA INSTRUÇÃO - 1ª VARA DO TRABALHO DE ANÁPOLIS

Data do encerramento da instrução entre 1/3/2017 e 31/3/2017 23:59:59

1ª VARA DO TRABALHO DE ANÁPOLIS

ORDINÁRIO

Qtd	Prazo Médio
113	209,15

Nr. Processo	Ajuiz.	nc. Instruçã	Prazo
ACP - 0011583-75.2015.5.18.0051	08/12/15	09/03/17	457
ACum - 0010511-19.2016.5.18.0051	23/03/16	09/03/17	351
ConPag - 0011125-24.2016.5.18.0051	25/07/16	09/03/17	227
ConPag - 0011715-98.2016.5.18.0051	25/11/16	15/03/17	110
ET - 0010634-17.2016.5.18.0051	13/04/16	08/03/17	329
MSCol - 0011316-69.2016.5.18.0051	01/09/16	09/03/17	189
RTOrd - 0010024-49.2016.5.18.0051	08/01/16	24/03/17	441
RTOrd - 0010064-94.2017.5.18.0051	23/01/17	23/03/17	59
RTOrd - 0010079-63.2017.5.18.0051	26/01/17	08/03/17	41
RTOrd - 0010087-11.2015.5.18.0051	21/01/15	09/03/17	778
RTOrd - 0010096-02.2017.5.18.0051	31/01/17	24/03/17	52
RTOrd - 0010121-15.2017.5.18.0051	05/02/17	22/03/17	45
RTOrd - 0010129-60.2015.5.18.0051	28/01/15	09/03/17	771
RTOrd - 0010133-29.2017.5.18.0051	07/02/17	22/03/17	43
RTOrd - 0010135-96.2017.5.18.0051	08/02/17	22/03/17	42
RTOrd - 0010139-36.2017.5.18.0051	08/02/17	27/03/17	47
RTOrd - 0010141-06.2017.5.18.0051	09/02/17	24/03/17	43
RTOrd - 0010146-28.2017.5.18.0051	10/02/17	30/03/17	48
RTOrd - 0010155-87.2017.5.18.0051	13/02/17	22/03/17	37
RTOrd - 0010165-34.2017.5.18.0051	15/02/17	22/03/17	35
RTOrd - 0010167-04.2017.5.18.0051	15/02/17	29/03/17	42
RTOrd - 0010168-86.2017.5.18.0051	15/02/17	22/03/17	35

Legenda:
Ajuiz. Data do Ajuizamento;
Enc. da Instrução: Data da conclusão para proferir sentença;
Prazo: Quantidade de dias decorridos do ajuizamento até o encerramento da instrução.

PRAZO MÉDIO ENTRE O AJUIZAMENTO E O ENCERRAMENTO DA INSTRUÇÃO - 1ª VARA DO TRABALHO DE ANÁPOLIS

1ª VARA DO TRABALHO DE ANÁPOLIS

ORDINÁRIO

Qtd	Prazo Médio
113	209,15

Nr. Processo	Ajuiz.	nc. Instruçã	Prazo
RTOrd - 0010173-11.2017.5.18.0051	16/02/17	22/03/17	34
RTOrd - 0010182-70.2017.5.18.0051	18/02/17	13/03/17	23
RTOrd - 0010186-10.2017.5.18.0051	20/02/17	23/03/17	31
RTOrd - 0010188-77.2017.5.18.0051	21/02/17	24/03/17	31
RTOrd - 0010194-84.2017.5.18.0051	21/02/17	24/03/17	31
RTOrd - 0010213-27.2016.5.18.0051	10/02/16	09/03/17	393
RTOrd - 0010221-67.2017.5.18.0051	02/03/17	24/03/17	22
RTOrd - 0010222-52.2017.5.18.0051	02/03/17	24/03/17	22
RTOrd - 0010227-74.2017.5.18.0051	02/03/17	24/03/17	22
RTOrd - 0010232-96.2017.5.18.0051	03/03/17	24/03/17	21
RTOrd - 0010233-81.2017.5.18.0051	06/03/17	24/03/17	18
RTOrd - 0010239-88.2017.5.18.0051	07/03/17	24/03/17	17
RTOrd - 0010242-43.2017.5.18.0051	07/03/17	24/03/17	17
RTOrd - 0010283-10.2017.5.18.0051	14/03/17	16/03/17	2
RTOrd - 0010311-12.2016.5.18.0051	24/02/16	13/03/17	383
RTOrd - 0010406-42.2016.5.18.0051	11/03/16	22/03/17	376
RTOrd - 0010518-11.2016.5.18.0051	24/03/16	27/03/17	368
RTOrd - 0010585-73.2016.5.18.0051	05/04/16	08/03/17	337
RTOrd - 0010585-73.2016.5.18.0051	05/04/16	22/03/17	351
RTOrd - 0010591-80.2016.5.18.0051	06/04/16	08/03/17	336
RTOrd - 0010599-57.2016.5.18.0051	08/04/16	09/03/17	335
RTOrd - 0010622-03.2016.5.18.0051	11/04/16	21/03/17	344
RTOrd - 0010658-79.2015.5.18.0051	22/05/15	10/03/17	658
RTOrd - 0010660-15.2016.5.18.0051	18/04/16	06/03/17	322
RTOrd - 0010673-14.2016.5.18.0051	20/04/16	22/03/17	336

Legenda:
Ajuiz. Data do Ajuizamento;
Enc. da Instrução: Data da conclusão para proferir sentença;
Prazo: Quantidade de dias decorridos do ajuizamento até o encerramento da instrução.

PRAZO MÉDIO ENTRE O AJUIZAMENTO E O ENCERRAMENTO DA INSTRUÇÃO - 1ª VARA DO TRABALHO DE ANÁPOLIS

1ª VARA DO TRABALHO DE ANÁPOLIS

ORDINÁRIO

Qtd	Prazo Médio
113	209,15

Nr. Processo	Ajuiz.	nc. Instruçã	Prazo
RTOrd - 0010719-37.2015.5.18.0051	08/06/15	03/03/17	634
RTOrd - 0010839-46.2016.5.18.0051	21/05/16	09/03/17	292
RTOrd - 0010911-33.2016.5.18.0051	09/06/16	08/03/17	272
RTOrd - 0010920-92.2016.5.18.0051	09/06/16	21/03/17	285
RTOrd - 0010927-84.2016.5.18.0051	10/06/16	08/03/17	271
RTOrd - 0010949-45.2016.5.18.0051	15/06/16	02/03/17	260
RTOrd - 0010962-44.2016.5.18.0051	18/06/16	30/03/17	285
RTOrd - 0010964-14.2016.5.18.0051	20/06/16	09/03/17	262
RTOrd - 0010969-36.2016.5.18.0051	20/06/16	22/03/17	275
RTOrd - 0010970-21.2016.5.18.0051	20/06/16	29/03/17	282
RTOrd - 0011021-66.2015.5.18.0051	11/08/15	09/03/17	576
RTOrd - 0011090-58.2016.5.18.0053	22/11/16	16/03/17	114
RTOrd - 0011104-48.2016.5.18.0051	20/07/16	13/03/17	236
RTOrd - 0011126-09.2016.5.18.0051	26/07/16	27/03/17	244
RTOrd - 0011194-27.2014.5.18.0051	22/10/14	29/03/17	889
RTOrd - 0011210-10.2016.5.18.0051	12/08/16	27/03/17	227
RTOrd - 0011239-60.2016.5.18.0051	19/08/16	27/03/17	220
RTOrd - 0011287-53.2015.5.18.0051	02/10/15	22/03/17	537
RTOrd - 0011307-10.2016.5.18.0051	30/08/16	24/03/17	206
RTOrd - 0011318-39.2016.5.18.0051	01/09/16	08/03/17	188
RTOrd - 0011339-15.2016.5.18.0051	08/09/16	30/03/17	203
RTOrd - 0011339-43.2015.5.18.0053	18/12/15	30/03/17	468
RTOrd - 0011351-29.2016.5.18.0051	13/09/16	31/03/17	199
RTOrd - 0011356-51.2016.5.18.0051	14/09/16	06/03/17	173
RTOrd - 0011375-85.2015.5.18.0053	11/04/16	29/03/17	352

Legenda:
Ajuiz. Data do Ajuizamento;
Enc. da Instrução: Data da conclusão para proferir sentença;
Prazo: Quantidade de dias decorridos do ajuizamento até o encerramento da instrução.

PRAZO MÉDIO ENTRE O AJUIZAMENTO E O ENCERRAMENTO DA INSTRUÇÃO - 1ª VARA DO TRABALHO DE ANÁPOLIS

1ª VARA DO TRABALHO DE ANÁPOLIS

ORDINÁRIO

Qtd	Prazo Médio
113	209,15

Nr. Processo	Ajuiz.	nc. Instruçã	Prazo
RTOrd - 0011390-26.2016.5.18.0051	21/09/16	09/03/17	169
RTOrd - 0011401-89.2015.5.18.0051	29/10/15	09/03/17	497
RTOrd - 0011408-47.2016.5.18.0051	23/09/16	29/03/17	187
RTOrd - 0011412-84.2016.5.18.0051	26/09/16	09/03/17	164
RTOrd - 0011413-69.2016.5.18.0051	26/09/16	09/03/17	164
RTOrd - 0011414-54.2016.5.18.0051	26/09/16	13/03/17	168
RTOrd - 0011415-39.2016.5.18.0051	26/09/16	08/03/17	163
RTOrd - 0011431-27.2015.5.18.0051	09/11/15	24/03/17	501
RTOrd - 0011435-30.2016.5.18.0051	30/09/16	02/03/17	153
RTOrd - 0011444-89.2016.5.18.0051	03/10/16	02/03/17	150
RTOrd - 0011481-19.2016.5.18.0051	13/10/16	21/03/17	159
RTOrd - 0011482-04.2016.5.18.0051	13/10/16	21/03/17	159
RTOrd - 0011498-55.2016.5.18.0051	17/10/16	24/03/17	158
RTOrd - 0011499-40.2016.5.18.0051	17/10/16	27/03/17	161
RTOrd - 0011502-92.2016.5.18.0051	18/10/16	24/03/17	157
RTOrd - 0011528-27.2015.5.18.0051	28/11/15	22/03/17	480
RTOrd - 0011543-59.2016.5.18.0051	25/10/16	08/03/17	134
RTOrd - 0011543-59.2016.5.18.0051	25/10/16	22/03/17	148
RTOrd - 0011553-06.2016.5.18.0051	26/10/16	08/03/17	133
RTOrd - 0011555-73.2016.5.18.0051	26/10/16	31/03/17	156
RTOrd - 0011583-41.2016.5.18.0051	01/11/16	09/03/17	128
RTOrd - 0011596-74.2015.5.18.0051	10/12/15	06/03/17	452
RTOrd - 0011597-25.2016.5.18.0051	06/11/16	06/03/17	120
RTOrd - 0011598-10.2016.5.18.0051	06/11/16	06/03/17	120
RTOrd - 0011631-97.2016.5.18.0051	10/11/16	02/03/17	112

Legenda:
Ajuiz. Data do Ajuizamento;
Enc. da Instrução: Data da conclusão para proferir sentença;
Prazo: Quantidade de dias decorridos do ajuizamento até o encerramento da instrução.

PRAZO MÉDIO ENTRE O AJUIZAMENTO E O ENCERRAMENTO DA INSTRUÇÃO - 1ª VARA DO TRABALHO DE ANÁPOLIS

1ª VARA DO TRABALHO DE ANÁPOLIS

ORDINÁRIO

Qtd	Prazo Médio
113	209,15

Nr. Processo	Ajuiz.	nc. Instruçã	Prazo
RTOrd - 0011662-20.2016.5.18.0051	18/11/16	09/03/17	111
RTOrd - 0011683-93.2016.5.18.0051	21/11/16	07/03/17	106
RTOrd - 0011684-78.2016.5.18.0051	21/11/16	07/03/17	106
RTOrd - 0011687-33.2016.5.18.0051	22/11/16	06/03/17	104
RTOrd - 0011689-03.2016.5.18.0051	22/11/16	16/03/17	114
RTOrd - 0011696-92.2016.5.18.0051	23/11/16	27/03/17	124
RTOrd - 0011703-84.2016.5.18.0051	24/11/16	16/03/17	112
RTOrd - 0011719-38.2016.5.18.0051	27/11/16	06/03/17	99
RTOrd - 0011727-15.2016.5.18.0051	28/11/16	16/03/17	108
RTOrd - 0011731-52.2016.5.18.0051	29/11/16	16/03/17	107
RTOrd - 0011733-22.2016.5.18.0051	30/11/16	22/03/17	112
RTOrd - 0011747-06.2016.5.18.0051	02/12/16	16/03/17	104
RTOrd - 0011752-28.2016.5.18.0051	05/12/16	23/03/17	108
RTOrd - 0011753-13.2016.5.18.0051	05/12/16	23/03/17	108
RTOrd - 0011761-87.2016.5.18.0051	07/12/16	27/03/17	110
RTOrd - 0011766-12.2016.5.18.0051	07/12/16	27/03/17	110
RTOrd - 0011769-64.2016.5.18.0051	08/12/16	27/03/17	109
RTOrd - 0011797-32.2016.5.18.0051	15/12/16	30/03/17	105

Legenda:
Ajuiz. Data do Ajuizamento;
Enc. da Instrução: Data da conclusão para proferir sentença;
Prazo: Quantidade de dias decorridos do ajuizamento até o encerramento da instrução.

PRAZO MÉDIO ENTRE O AJUIZAMENTO E O ENCERRAMENTO DA INSTRUÇÃO - 1ª VARA DO TRABALHO DE ANÁPOLIS

Data do encerramento da instrução entre 1/3/2017 e 31/3/2017 23:59:59

Sem magistrado

ORDINÁRIO

Qtd	Prazo Médio
113	209,15

Nr. Processo	Ajuiz.	nc. Instruçã	Prazo
ACP - 0011583-75.2015.5.18.0051	08/12/15	09/03/17	457
ACum - 0010511-19.2016.5.18.0051	23/03/16	09/03/17	351
ConPag - 0011125-24.2016.5.18.0051	25/07/16	09/03/17	227
ConPag - 0011715-98.2016.5.18.0051	25/11/16	15/03/17	110
ET - 0010634-17.2016.5.18.0051	13/04/16	08/03/17	329
MSCol - 0011316-69.2016.5.18.0051	01/09/16	09/03/17	189
RTOrd - 0010024-49.2016.5.18.0051	08/01/16	24/03/17	441
RTOrd - 0010064-94.2017.5.18.0051	23/01/17	23/03/17	59
RTOrd - 0010079-63.2017.5.18.0051	26/01/17	08/03/17	41
RTOrd - 0010087-11.2015.5.18.0051	21/01/15	09/03/17	778
RTOrd - 0010096-02.2017.5.18.0051	31/01/17	24/03/17	52
RTOrd - 0010121-15.2017.5.18.0051	05/02/17	22/03/17	45
RTOrd - 0010129-60.2015.5.18.0051	28/01/15	09/03/17	771
RTOrd - 0010133-29.2017.5.18.0051	07/02/17	22/03/17	43
RTOrd - 0010135-96.2017.5.18.0051	08/02/17	22/03/17	42
RTOrd - 0010139-36.2017.5.18.0051	08/02/17	27/03/17	47
RTOrd - 0010141-06.2017.5.18.0051	09/02/17	24/03/17	43
RTOrd - 0010146-28.2017.5.18.0051	10/02/17	30/03/17	48
RTOrd - 0010155-87.2017.5.18.0051	13/02/17	22/03/17	37
RTOrd - 0010165-34.2017.5.18.0051	15/02/17	22/03/17	35
RTOrd - 0010167-04.2017.5.18.0051	15/02/17	29/03/17	42
RTOrd - 0010168-86.2017.5.18.0051	15/02/17	22/03/17	35

Legenda:
Ajuiz. Data do Ajuizamento;
Enc. da Instrução: Data da conclusão para proferir sentença;
Prazo: Quantidade de dias decorridos do ajuizamento até o encerramento da instrução.

PRAZO MÉDIO ENTRE O AJUIZAMENTO E O ENCERRAMENTO DA INSTRUÇÃO - 1ª VARA DO TRABALHO DE ANÁPOLIS

Sem magistrado

ORDINÁRIO

Qtd	Prazo Médio
113	209,15

Nr. Processo	Ajuiz.	nc. Instruçã	Prazo
RTOrd - 0010173-11.2017.5.18.0051	16/02/17	22/03/17	34
RTOrd - 0010182-70.2017.5.18.0051	18/02/17	13/03/17	23
RTOrd - 0010186-10.2017.5.18.0051	20/02/17	23/03/17	31
RTOrd - 0010188-77.2017.5.18.0051	21/02/17	24/03/17	31
RTOrd - 0010194-84.2017.5.18.0051	21/02/17	24/03/17	31
RTOrd - 0010213-27.2016.5.18.0051	10/02/16	09/03/17	393
RTOrd - 0010221-67.2017.5.18.0051	02/03/17	24/03/17	22
RTOrd - 0010222-52.2017.5.18.0051	02/03/17	24/03/17	22
RTOrd - 0010227-74.2017.5.18.0051	02/03/17	24/03/17	22
RTOrd - 0010232-96.2017.5.18.0051	03/03/17	24/03/17	21
RTOrd - 0010233-81.2017.5.18.0051	06/03/17	24/03/17	18
RTOrd - 0010239-88.2017.5.18.0051	07/03/17	24/03/17	17
RTOrd - 0010242-43.2017.5.18.0051	07/03/17	24/03/17	17
RTOrd - 0010283-10.2017.5.18.0051	14/03/17	16/03/17	2
RTOrd - 0010311-12.2016.5.18.0051	24/02/16	13/03/17	383
RTOrd - 0010406-42.2016.5.18.0051	11/03/16	22/03/17	376
RTOrd - 0010518-11.2016.5.18.0051	24/03/16	27/03/17	368
RTOrd - 0010585-73.2016.5.18.0051	05/04/16	08/03/17	337
RTOrd - 0010585-73.2016.5.18.0051	05/04/16	22/03/17	351
RTOrd - 0010591-80.2016.5.18.0051	06/04/16	08/03/17	336
RTOrd - 0010599-57.2016.5.18.0051	08/04/16	09/03/17	335
RTOrd - 0010622-03.2016.5.18.0051	11/04/16	21/03/17	344
RTOrd - 0010658-79.2015.5.18.0051	22/05/15	10/03/17	658
RTOrd - 0010660-15.2016.5.18.0051	18/04/16	06/03/17	322
RTOrd - 0010673-14.2016.5.18.0051	20/04/16	22/03/17	336

Legenda:
Ajuiz. Data do Ajuizamento;
Enc. da Instrução: Data da conclusão para proferir sentença;
Prazo: Quantidade de dias decorridos do ajuizamento até o encerramento da instrução.

PRAZO MÉDIO ENTRE O AJUIZAMENTO E O ENCERRAMENTO DA INSTRUÇÃO - 1ª VARA DO TRABALHO DE ANÁPOLIS

Sem magistrado

ORDINÁRIO

Qtd	Prazo Médio
113	209,15

Nr. Processo	Ajuiz.	nc. Instruçã	Prazo
RTOrd - 0010719-37.2015.5.18.0051	08/06/15	03/03/17	634
RTOrd - 0010839-46.2016.5.18.0051	21/05/16	09/03/17	292
RTOrd - 0010911-33.2016.5.18.0051	09/06/16	08/03/17	272
RTOrd - 0010920-92.2016.5.18.0051	09/06/16	21/03/17	285
RTOrd - 0010927-84.2016.5.18.0051	10/06/16	08/03/17	271
RTOrd - 0010949-45.2016.5.18.0051	15/06/16	02/03/17	260
RTOrd - 0010962-44.2016.5.18.0051	18/06/16	30/03/17	285
RTOrd - 0010964-14.2016.5.18.0051	20/06/16	09/03/17	262
RTOrd - 0010969-36.2016.5.18.0051	20/06/16	22/03/17	275
RTOrd - 0010970-21.2016.5.18.0051	20/06/16	29/03/17	282
RTOrd - 0011021-66.2015.5.18.0051	11/08/15	09/03/17	576
RTOrd - 0011090-58.2016.5.18.0053	22/11/16	16/03/17	114
RTOrd - 0011104-48.2016.5.18.0051	20/07/16	13/03/17	236
RTOrd - 0011126-09.2016.5.18.0051	26/07/16	27/03/17	244
RTOrd - 0011194-27.2014.5.18.0051	22/10/14	29/03/17	889
RTOrd - 0011210-10.2016.5.18.0051	12/08/16	27/03/17	227
RTOrd - 0011239-60.2016.5.18.0051	19/08/16	27/03/17	220
RTOrd - 0011287-53.2015.5.18.0051	02/10/15	22/03/17	537
RTOrd - 0011307-10.2016.5.18.0051	30/08/16	24/03/17	206
RTOrd - 0011318-39.2016.5.18.0051	01/09/16	08/03/17	188
RTOrd - 0011339-15.2016.5.18.0051	08/09/16	30/03/17	203
RTOrd - 0011339-43.2015.5.18.0053	18/12/15	30/03/17	468
RTOrd - 0011351-29.2016.5.18.0051	13/09/16	31/03/17	199
RTOrd - 0011356-51.2016.5.18.0051	14/09/16	06/03/17	173
RTOrd - 0011375-85.2015.5.18.0053	11/04/16	29/03/17	352

Legenda:
Ajuiz. Data do Ajuizamento;
Enc. da Instrução: Data da conclusão para proferir sentença;
Prazo: Quantidade de dias decorridos do ajuizamento até o encerramento da instrução.

PRAZO MÉDIO ENTRE O AJUIZAMENTO E O ENCERRAMENTO DA INSTRUÇÃO - 1ª VARA DO TRABALHO DE ANÁPOLIS

Sem magistrado

ORDINÁRIO

Qtd	Prazo Médio
113	209,15

Nr. Processo	Ajuiz.	nc. Instruçã	Prazo
RTOrd - 0011390-26.2016.5.18.0051	21/09/16	09/03/17	169
RTOrd - 0011401-89.2015.5.18.0051	29/10/15	09/03/17	497
RTOrd - 0011408-47.2016.5.18.0051	23/09/16	29/03/17	187
RTOrd - 0011412-84.2016.5.18.0051	26/09/16	09/03/17	164
RTOrd - 0011413-69.2016.5.18.0051	26/09/16	09/03/17	164
RTOrd - 0011414-54.2016.5.18.0051	26/09/16	13/03/17	168
RTOrd - 0011415-39.2016.5.18.0051	26/09/16	08/03/17	163
RTOrd - 0011431-27.2015.5.18.0051	09/11/15	24/03/17	501
RTOrd - 0011435-30.2016.5.18.0051	30/09/16	02/03/17	153
RTOrd - 0011444-89.2016.5.18.0051	03/10/16	02/03/17	150
RTOrd - 0011481-19.2016.5.18.0051	13/10/16	21/03/17	159
RTOrd - 0011482-04.2016.5.18.0051	13/10/16	21/03/17	159
RTOrd - 0011498-55.2016.5.18.0051	17/10/16	24/03/17	158
RTOrd - 0011499-40.2016.5.18.0051	17/10/16	27/03/17	161
RTOrd - 0011502-92.2016.5.18.0051	18/10/16	24/03/17	157
RTOrd - 0011528-27.2015.5.18.0051	28/11/15	22/03/17	480
RTOrd - 0011543-59.2016.5.18.0051	25/10/16	08/03/17	134
RTOrd - 0011543-59.2016.5.18.0051	25/10/16	22/03/17	148
RTOrd - 0011553-06.2016.5.18.0051	26/10/16	08/03/17	133
RTOrd - 0011555-73.2016.5.18.0051	26/10/16	31/03/17	156
RTOrd - 0011583-41.2016.5.18.0051	01/11/16	09/03/17	128
RTOrd - 0011596-74.2015.5.18.0051	10/12/15	06/03/17	452
RTOrd - 0011597-25.2016.5.18.0051	06/11/16	06/03/17	120
RTOrd - 0011598-10.2016.5.18.0051	06/11/16	06/03/17	120
RTOrd - 0011631-97.2016.5.18.0051	10/11/16	02/03/17	112

Legenda:
Ajuiz. Data do Ajuizamento;
Enc. da Instrução: Data da conclusão para proferir sentença;
Prazo: Quantidade de dias decorridos do ajuizamento até o encerramento da instrução.

PRAZO MÉDIO ENTRE O AJUIZAMENTO E O ENCERRAMENTO DA INSTRUÇÃO - 1ª VARA DO TRABALHO DE ANÁPOLIS

Sem magistrado

ORDINÁRIO

Qtd	Prazo Médio
113	209,15

Nr. Processo	Ajuiz.	nc. Instruçã	Prazo
RTOrd - 0011662-20.2016.5.18.0051	18/11/16	09/03/17	111
RTOrd - 0011683-93.2016.5.18.0051	21/11/16	07/03/17	106
RTOrd - 0011684-78.2016.5.18.0051	21/11/16	07/03/17	106
RTOrd - 0011687-33.2016.5.18.0051	22/11/16	06/03/17	104
RTOrd - 0011689-03.2016.5.18.0051	22/11/16	16/03/17	114
RTOrd - 0011696-92.2016.5.18.0051	23/11/16	27/03/17	124
RTOrd - 0011703-84.2016.5.18.0051	24/11/16	16/03/17	112
RTOrd - 0011719-38.2016.5.18.0051	27/11/16	06/03/17	99
RTOrd - 0011727-15.2016.5.18.0051	28/11/16	16/03/17	108
RTOrd - 0011731-52.2016.5.18.0051	29/11/16	16/03/17	107
RTOrd - 0011733-22.2016.5.18.0051	30/11/16	22/03/17	112
RTOrd - 0011747-06.2016.5.18.0051	02/12/16	16/03/17	104
RTOrd - 0011752-28.2016.5.18.0051	05/12/16	23/03/17	108
RTOrd - 0011753-13.2016.5.18.0051	05/12/16	23/03/17	108
RTOrd - 0011761-87.2016.5.18.0051	07/12/16	27/03/17	110
RTOrd - 0011766-12.2016.5.18.0051	07/12/16	27/03/17	110
RTOrd - 0011769-64.2016.5.18.0051	08/12/16	27/03/17	109
RTOrd - 0011797-32.2016.5.18.0051	15/12/16	30/03/17	105

Legenda:
Ajuiz. Data do Ajuizamento;
Enc. da Instrução: Data da conclusão para proferir sentença;
Prazo: Quantidade de dias decorridos do ajuizamento até o encerramento da instrução.