

Conceituação

Tema	Prazos Processuais
Relatórios	Evolução Histórica Comparativo por VT Comparativo por Grupo Por Grupo Por VT Por Processo Por Magistrado
Resumo	Apresenta o prazo médio desde o ajuizamento da ação até o encerramento da instrução.
Descrição	O prazo médio é obtido calculando-se a quantidade de dias decorridos desde o ajuizamento até o encerramento da instrução. Os dados são extraídos baseando-se nos itens do e-Gestão: 267 e 90267 - Do ajuizamento da ação até o encerramento da instrução na fase de conhecimento – rito sumaríssimo; 268 e 90268 – Do ajuizamento da ação até o encerramento da instrução na fase de conhecimento – exceto rito sumaríssimo (ordinário)
Origem da informação	e-Gestão
Critérios e transformações	Coletado do e-Gestão, consolidado, otimizado e classificado para análise.
Análises possíveis	Prazo médio entre o ajuizamento da ação e o encerramento da instrução, detalhado de forma Geral, Por grupo, por VT, Por Processo e Por Magistrado.



EVOLUÇÃO HISTÓRICA DOS PRAZOS PROCESSUAIS ENTRE O AJUIZAMENTO E O ENCERRAMENTO DA INSTRUÇÃO - 2ª VARA DO TRABALHO DE RIO VERDE

Data do encerramento da instrução entre 1/3/2017 e 31/3/2017 23:59:59

Rito	Qtd	Prazo Médio
ORDINÁRIO	153	321,16
SUMARÍSSIMO	46	84,1
Total/Média	199	264,83

Percentual de Processos por Rito

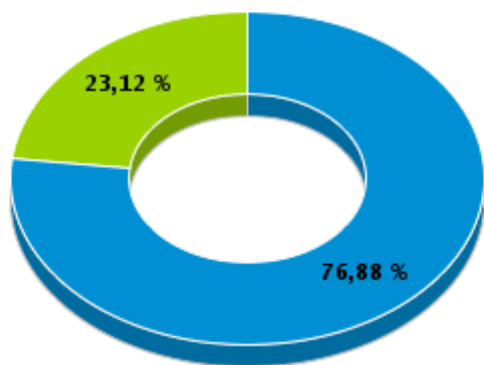

Rito

■ ORDINÁRIO ■ SUMARÍSSIMO

Prazo Médio por Rito

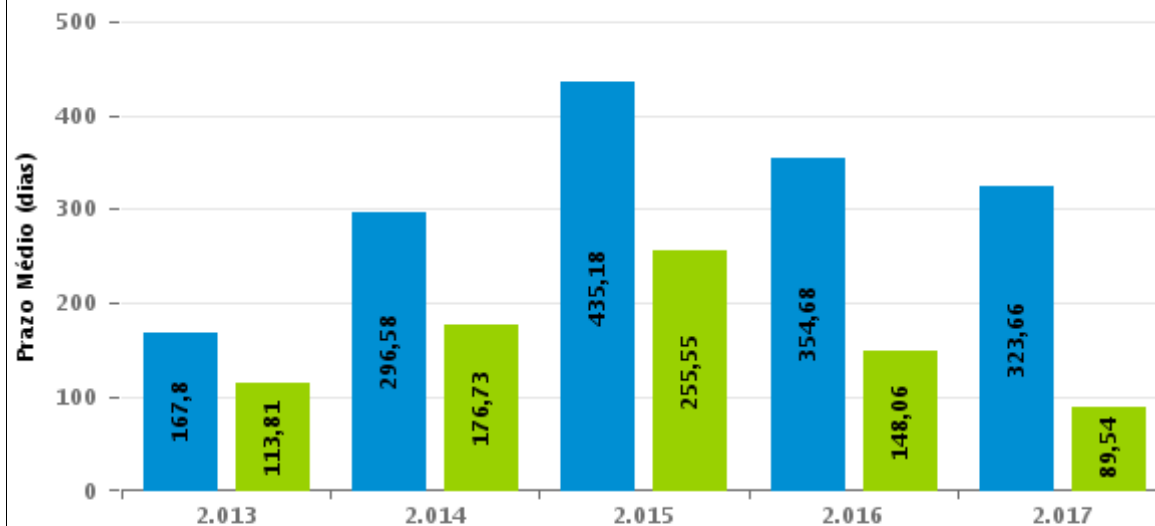

Para este exercício foram computados os processos até o mês de Março/2.017

Rito

■ ORDINÁRIO ■ SUMARÍSSIMO



COMPARATIVO DO PRAZO MÉDIO ENTRE O AJUIZAMENTO E O ENCERRAMENTO DA INSTRUÇÃO - 2ª VARA DO TRABALHO DE RIO VERDE

Data do encerramento da instrução entre 1/3/2017 e 31/3/2017 23:59:59

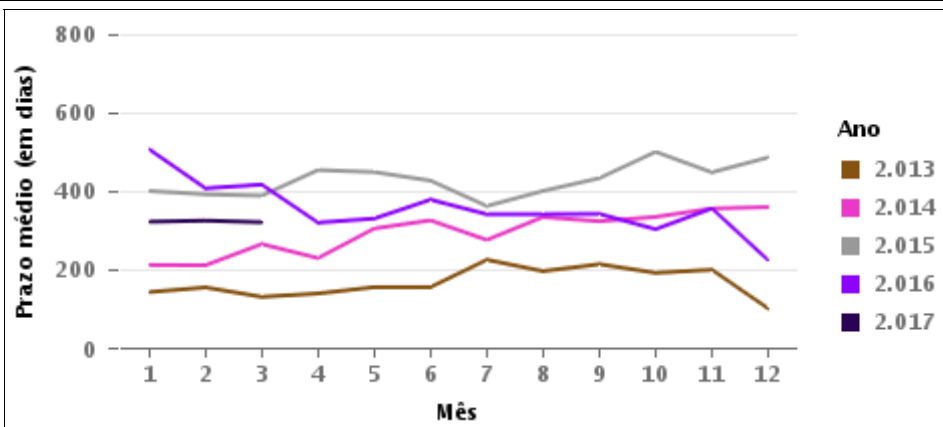
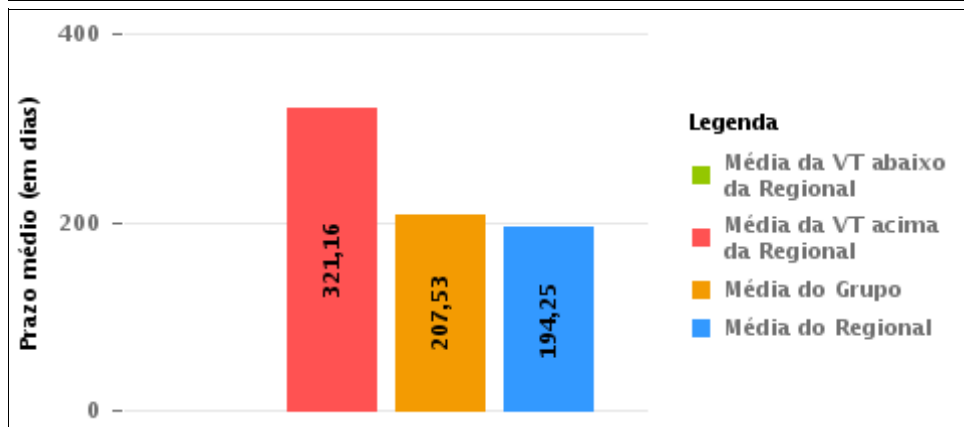
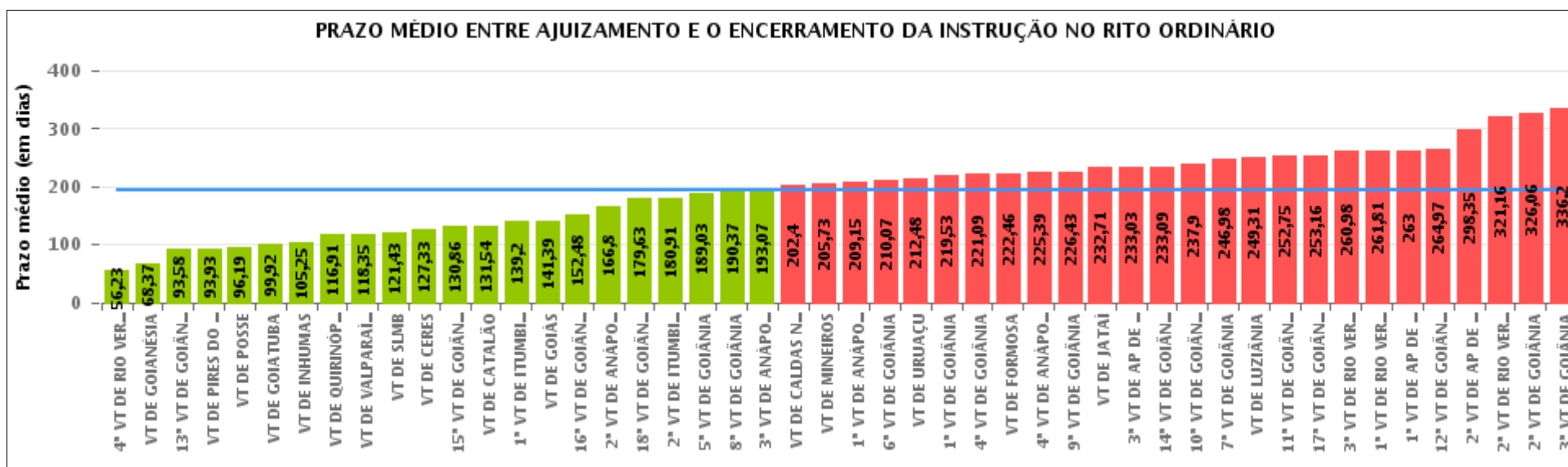

COMPARATIVO DO PRAZO MÉDIO ENTRE O AJUIZAMENTO E O ENCERRAMENTO DA INSTRUÇÃO ENTRE AS VARAS DO GRUPO

Data do encerramento da instrução entre 1/3/2017 e 31/3/2017 23:59:59

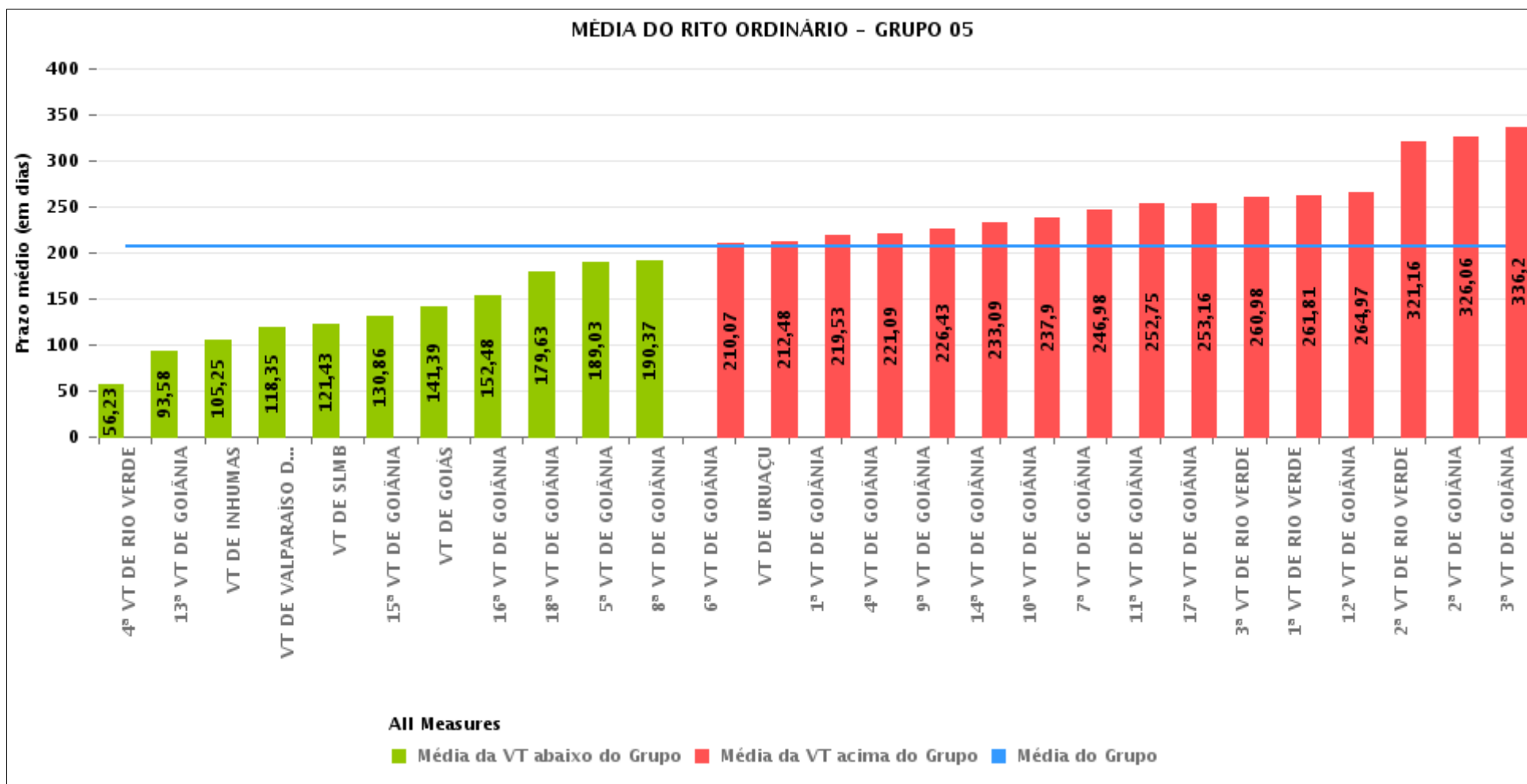



PRAZO MÉDIO ENTRE O AJUIZAMENTO E O ENCERRAMENTO DA INSTRUÇÃO POR GRUPO

Data do encerramento da instrução entre 1/3/2017 e 31/3/2017 23:59:59

Rito	Grupo	Qtd. Processos	Prazo Médio (dias)	Ranking
ORDINÁRIO	GRUPO 01	70	96,19	1°
	GRUPO 04	899	161,62	2°
	GRUPO 06	585	178,91	3°
	GRUPO 02	170	189,95	4°
	GRUPO 03	625	189,98	5°
	GRUPO 05	3.660	207,53	6°

<p>Legenda:</p> <p># Grupo 01 – Até 750 VT de Posse</p> <p># Grupo 02 – De 751 a 1000 VT de Formosa VT de Pires do Rio</p> <p># Grupo 03 – De 1001 a 1500 VT de Ceres 1ª VT de Anápolis 2ª VT de Anápolis 3ª VT de Anápolis 4ª VT de Anápolis VT de Caldas Novas</p>	<p># Grupo 04 – De 1501 a 2000 VT de Catalão VT de Goiatuba 1ª VT de Itumbiara 2ª VT de Itumbiara VT de Jataí VT de Luziânia VT de Mineiros VT de Quirinópolis</p> <p># Grupo 05 – De 2001 a 2500 1ª VT de Goiânia 2ª VT de Goiânia 3ª VT de Goiânia 4ª VT de Goiânia 5ª VT de Goiânia 6ª VT de Goiânia 7ª VT de Goiânia</p>	<p>8ª VT de Goiânia 9ª VT de Goiânia 10ª VT de Goiânia 11ª VT de Goiânia 12ª VT de Goiânia 13ª VT de Goiânia 14ª VT de Goiânia 15ª VT de Goiânia 16ª VT de Goiânia 17ª VT de Goiânia 18ª VT de Goiânia VT de Goiás VT de Inhumas 1ª VT de Rio Verde 2ª VT de Rio Verde 3ª VT de Rio Verde 4ª VT de Rio Verde VT de Uruaçu VT de São Luis de Montes Belos VT de Valparaíso de Goiás</p>	<p>#Grupo 06 – A partir de 2500 1ª VT de Aparecida de Goiânia 2ª VT de Aparecida de Goiânia 3ª VT de Aparecida de Goiânia VT de Goianésia</p>
----------------------------------------------------------------------------------------------------------------------------------------------------------------------------------------------------------------------------------------------------------------------------------------------------------	------------------------------------------------------------------------------------------------------------------------------------------------------------------------------------------------------------------------------------------------------------------------------------------------------------------------------------------------------------------------------------------	--------------------------------------------------------------------------------------------------------------------------------------------------------------------------------------------------------------------------------------------------------------------------------------------------------------------------------------------------------------------------------------------------------------------------------------------------------------------	---------------------------------------------------------------------------------------------------------------------------------------------------------------



PRAZO MÉDIO ENTRE O AJUIZAMENTO E O ENCERRAMENTO DA INSTRUÇÃO DE TODAS AS VARAS DO TRABALHO

Data do encerramento da instrução entre 1/3/2017 e 31/3/2017 23:59:59

ORDINÁRIO

Qtd. Processos	Prazo Médio (dias)
6.009	194,25

Vara do Trabalho	Qtd Processos	Prazo Médio	Ranking
4ª VARA DO TRABALHO DE RIO VERDE	134	56,23	1º
VARA DO TRABALHO DE GOIANÉSIA	259	68,37	2º
13ª VARA DO TRABALHO DE GOIÂNIA	118	93,58	3º
VARA DO TRABALHO DE PIRES DO RIO	43	93,93	4º
VARA DO TRABALHO DE POSSE	70	96,19	5º
VARA DO TRABALHO DE GOIATUBA	111	99,92	6º
VARA DO TRABALHO DE INHUMAS	118	105,25	7º
VARA DO TRABALHO DE QUIRINÓPOLIS	170	116,91	8º
VARA DO TRABALHO DE VALPARAÍSO DE GOIÁS	139	118,35	9º
VARA DO TRABALHO DE SÃO LUIS DE MONTES BELOS	148	121,43	10º
VARA DO TRABALHO DE CERES	70	127,33	11º
15ª VARA DO TRABALHO DE GOIÂNIA	90	130,86	12º
VARA DO TRABALHO DE CATALÃO	145	131,54	13º
1ª VARA DO TRABALHO DE ITUMBIARA	100	139,2	14º
VARA DO TRABALHO DE GOIÁS	114	141,39	15º
16ª VARA DO TRABALHO DE GOIÂNIA	143	152,48	16º
2ª VARA DO TRABALHO DE ANÁPOLIS	121	166,8	17º
18ª VARA DO TRABALHO DE GOIÂNIA	133	179,63	18º
2ª VARA DO TRABALHO DE ITUMBIARA	101	180,91	19º
5ª VARA DO TRABALHO DE GOIÂNIA	116	189,03	20º
8ª VARA DO TRABALHO DE GOIÂNIA	165	190,37	21º
3ª VARA DO TRABALHO DE ANÁPOLIS	134	193,07	22º
VARA DO TRABALHO DE CALDAS NOVAS	86	202,4	23º
VARA DO TRABALHO DE MINEIROS	83	205,73	24º
1ª VARA DO TRABALHO DE ANÁPOLIS	115	209,15	25º
6ª VARA DO TRABALHO DE GOIÂNIA	122	210,07	26º



PRAZO MÉDIO ENTRE O AJUIZAMENTO E O ENCERRAMENTO DA INSTRUÇÃO DE TODAS AS VARAS DO TRABALHO

ORDINÁRIO

Qtd. Processos	Prazo Médio (dias)
6.009	194,25

Vara do Trabalho	Qtd Processos	Prazo Médio	Ranking
VARA DO TRABALHO DE URUAÇU	203	212,48	27°
1ª VARA DO TRABALHO DE GOIÂNIA	139	219,53	28°
4ª VARA DO TRABALHO DE GOIÂNIA	162	221,09	29°
VARA DO TRABALHO DE FORMOSA	127	222,46	30°
4ª VARA DO TRABALHO DE ANÁPOLIS	99	225,39	31°
9ª VARA DO TRABALHO DE GOIÂNIA	95	226,43	32°
VARA DO TRABALHO DE JATAÍ	68	232,71	33°
3ª VARA DO TRABALHO DE APARECIDA DE GOIÂNIA	88	233,03	34°
14ª VARA DO TRABALHO DE GOIÂNIA	163	233,09	35°
10ª VARA DO TRABALHO DE GOIÂNIA	176	237,9	36°
7ª VARA DO TRABALHO DE GOIÂNIA	124	246,98	37°
VARA DO TRABALHO DE LUZIÂNIA	121	249,31	38°
11ª VARA DO TRABALHO DE GOIÂNIA	118	252,75	39°
17ª VARA DO TRABALHO DE GOIÂNIA	151	253,16	40°
3ª VARA DO TRABALHO DE RIO VERDE	122	260,98	41°
1ª VARA DO TRABALHO DE RIO VERDE	136	261,81	42°
1ª VARA DO TRABALHO DE APARECIDA DE GOIÂNIA	129	263	43°
12ª VARA DO TRABALHO DE GOIÂNIA	146	264,97	44°
2ª VARA DO TRABALHO DE APARECIDA DE GOIÂNIA	109	298,35	45°
2ª VARA DO TRABALHO DE RIO VERDE	154	321,16	46°
2ª VARA DO TRABALHO DE GOIÂNIA	118	326,06	47°
3ª VARA DO TRABALHO DE GOIÂNIA	113	336,2	48°



PRAZO MÉDIO ENTRE O AJUIZAMENTO E O ENCERRAMENTO DA INSTRUÇÃO - 2ª VARA DO TRABALHO DE RIO VERDE

Data do encerramento da instrução entre 1/3/2017 e 31/3/2017 23:59:59

2ª VARA DO TRABALHO DE RIO VERDE

ORDINÁRIO

Qtd	Prazo Médio
152	321,16

Nr. Processo	Ajuiz.	nc. Instruçã	Prazo
ACP - 0011667-83.2016.5.18.0102	21/11/16	07/03/17	106
ConPag - 0010210-79.2017.5.18.0102	15/02/17	08/03/17	21
Pet - 0011202-11.2015.5.18.0102	04/09/15	30/03/17	573
RTOrd - 0010010-09.2016.5.18.0102	05/01/16	07/03/17	427
RTOrd - 0010011-57.2017.5.18.0102	06/01/17	22/03/17	75
RTOrd - 0010014-17.2014.5.18.0102	02/01/14	07/03/17	1.160
RTOrd - 0010025-75.2016.5.18.0102	11/01/16	17/03/17	431
RTOrd - 0010030-34.2015.5.18.0102	12/01/15	17/03/17	795
RTOrd - 0010036-07.2016.5.18.0102	14/01/16	15/03/17	426
RTOrd - 0010050-54.2017.5.18.0102	16/01/17	15/03/17	58
RTOrd - 0010083-44.2017.5.18.0102	24/01/17	06/03/17	41
RTOrd - 0010092-40.2016.5.18.0102	25/01/16	03/03/17	403
RTOrd - 0010098-13.2017.5.18.0102	26/01/17	08/03/17	41
RTOrd - 0010179-59.2017.5.18.0102	09/02/17	07/03/17	26
RTOrd - 0010190-59.2015.5.18.0102	10/02/15	21/03/17	770
RTOrd - 0010198-65.2017.5.18.0102	14/02/17	21/03/17	35
RTOrd - 0010202-05.2017.5.18.0102	14/02/17	07/03/17	21
RTOrd - 0010204-43.2015.5.18.0102	12/02/15	15/03/17	762
RTOrd - 0010204-72.2017.5.18.0102	15/02/17	07/03/17	20
RTOrd - 0010205-57.2017.5.18.0102	15/02/17	07/03/17	20
RTOrd - 0010207-27.2017.5.18.0102	15/02/17	08/03/17	21

Legenda:

Ajuiz. Data do Ajuizamento;

Enc. da Instrução: Data da conclusão para proferir sentença;

Prazo: Quantidade de dias decorridos do ajuizamento até o encerramento da instrução.



**PRAZO MÉDIO ENTRE O AJUIZAMENTO E O
ENCERRAMENTO DA INSTRUÇÃO - 2ª VARA DO
TRABALHO DE RIO VERDE**

**2ª VARA DO TRABALHO DE RIO
VERDE**

ORDINÁRIO

Qtd	Prazo Médio
152	321,16

Nr. Processo	Ajuiz.	nc. Instruça	Prazo
RTOrd - 0010209-94.2017.5.18.0102	15/02/17	09/03/17	22
RTOrd - 0010214-19.2017.5.18.0102	16/02/17	31/03/17	43
RTOrd - 0010214-87.2015.5.18.0102	13/02/15	06/03/17	752
RTOrd - 0010215-04.2017.5.18.0102	16/02/17	07/03/17	19
RTOrd - 0010217-71.2017.5.18.0102	17/02/17	30/03/17	41
RTOrd - 0010219-41.2017.5.18.0102	17/02/17	15/03/17	26
RTOrd - 0010224-63.2017.5.18.0102	18/02/17	08/03/17	18
RTOrd - 0010227-18.2017.5.18.0102	20/02/17	09/03/17	17
RTOrd - 0010238-47.2017.5.18.0102	21/02/17	14/03/17	21
RTOrd - 0010241-02.2017.5.18.0102	22/02/17	09/03/17	15
RTOrd - 0010252-31.2017.5.18.0102	24/02/17	28/03/17	32
RTOrd - 0010254-98.2017.5.18.0102	24/02/17	06/03/17	10
RTOrd - 0010264-45.2017.5.18.0102	01/03/17	17/03/17	16
RTOrd - 0010268-53.2015.5.18.0102	25/02/15	03/03/17	737
RTOrd - 0010277-15.2015.5.18.0102	27/02/15	30/03/17	762
RTOrd - 0010277-78.2016.5.18.0102	03/03/16	31/03/17	393
RTOrd - 0010279-14.2017.5.18.0102	02/03/17	16/03/17	14
RTOrd - 0010285-21.2017.5.18.0102	03/03/17	21/03/17	18
RTOrd - 0010292-81.2015.5.18.0102	02/03/15	21/03/17	750
RTOrd - 0010294-80.2017.5.18.0102	06/03/17	16/03/17	10
RTOrd - 0010295-65.2017.5.18.0102	06/03/17	16/03/17	10
RTOrd - 0010303-42.2017.5.18.0102	08/03/17	31/03/17	23
RTOrd - 0010308-64.2017.5.18.0102	09/03/17	21/03/17	12
RTOrd - 0010310-34.2017.5.18.0102	09/03/17	15/03/17	6

Legenda:

Ajuiz. Data do Ajuizamento;

Enc. da Instrução: Data da conclusão para proferir sentença;

Prazo: Quantidade de dias decorridos do ajuizamento até o encerramento da instrução.



PRAZO MÉDIO ENTRE O AJUIZAMENTO E O ENCERRAMENTO DA INSTRUÇÃO - 2ª VARA DO TRABALHO DE RIO VERDE

2ª VARA DO TRABALHO DE RIO VERDE

ORDINÁRIO

Qtd	Prazo Médio
152	321,16

Nr. Processo	Ajuiz.	nc. Instruça	Prazo
RTOrd - 0010312-04.2017.5.18.0102	09/03/17	21/03/17	12
RTOrd - 0010313-80.2017.5.18.0104	10/03/17	10/03/17	0
RTOrd - 0010315-61.2014.5.18.0102	12/02/14	24/03/17	1.136
RTOrd - 0010322-48.2017.5.18.0102	13/03/17	21/03/17	8
RTOrd - 0010358-90.2017.5.18.0102	17/03/17	30/03/17	13
RTOrd - 0010362-30.2017.5.18.0102	17/03/17	30/03/17	13
RTOrd - 0010363-49.2016.5.18.0102	21/03/16	03/03/17	347
RTOrd - 0010364-97.2017.5.18.0102	18/03/17	30/03/17	12
RTOrd - 0010365-19.2016.5.18.0102	21/03/16	15/03/17	359
RTOrd - 0010370-07.2017.5.18.0102	21/03/17	30/03/17	9
RTOrd - 0010407-68.2016.5.18.0102	29/03/16	13/03/17	349
RTOrd - 0010418-97.2016.5.18.0102	31/03/16	14/03/17	348
RTOrd - 0010419-82.2016.5.18.0102	31/03/16	13/03/17	347
RTOrd - 0010421-23.2014.5.18.0102	03/03/14	03/03/17	1.096
RTOrd - 0010428-78.2015.5.18.0102	26/03/15	29/03/17	734
RTOrd - 0010431-33.2015.5.18.0102	26/03/15	15/03/17	720
RTOrd - 0010449-54.2015.5.18.0102	29/03/15	23/03/17	725
RTOrd - 0010490-84.2016.5.18.0102	13/04/16	08/03/17	329
RTOrd - 0010524-59.2016.5.18.0102	19/04/16	20/03/17	335
RTOrd - 0010525-44.2016.5.18.0102	19/04/16	03/03/17	318
RTOrd - 0010530-66.2016.5.18.0102	20/04/16	13/03/17	327
RTOrd - 0010553-12.2016.5.18.0102	25/04/16	23/03/17	332
RTOrd - 0010561-86.2016.5.18.0102	27/04/16	17/03/17	324
RTOrd - 0010637-13.2016.5.18.0102	11/05/16	17/03/17	310

Legenda:

Ajuiz. Data do Ajuizamento;

Enc. da Instrução: Data da conclusão para proferir sentença;

Prazo: Quantidade de dias decorridos do ajuizamento até o encerramento da instrução.



**PRAZO MÉDIO ENTRE O AJUIZAMENTO E O
ENCERRAMENTO DA INSTRUÇÃO - 2ª VARA DO
TRABALHO DE RIO VERDE**

**2ª VARA DO TRABALHO DE RIO
VERDE**

ORDINÁRIO

Qtd	Prazo Médio
152	321,16

Nr. Processo	Ajuiz.	nc. Instruça	Prazo
RTOrd - 0010645-58.2014.5.18.0102	06/04/14	10/03/17	1.069
RTOrd - 0010649-27.2016.5.18.0102	12/05/16	31/03/17	323
RTOrd - 0010653-64.2016.5.18.0102	12/05/16	31/03/17	323
RTOrd - 0010654-49.2016.5.18.0102	13/05/16	24/03/17	315
RTOrd - 0010680-47.2016.5.18.0102	19/05/16	22/03/17	307
RTOrd - 0010682-17.2016.5.18.0102	20/05/16	10/03/17	294
RTOrd - 0010691-76.2016.5.18.0102	21/05/16	13/03/17	296
RTOrd - 0010697-83.2016.5.18.0102	23/05/16	15/03/17	296
RTOrd - 0010705-60.2016.5.18.0102	24/05/16	17/03/17	297
RTOrd - 0010717-74.2016.5.18.0102	27/05/16	20/03/17	297
RTOrd - 0010737-02.2015.5.18.0102	23/05/15	13/03/17	660
RTOrd - 0010767-03.2016.5.18.0102	06/06/16	03/03/17	270
RTOrd - 0010778-32.2016.5.18.0102	07/06/16	03/03/17	269
RTOrd - 0010785-24.2016.5.18.0102	08/06/16	30/03/17	295
RTOrd - 0010794-20.2015.5.18.0102	05/06/15	14/03/17	648
RTOrd - 0010794-83.2016.5.18.0102	10/06/16	23/03/17	286
RTOrd - 0010799-08.2016.5.18.0102	11/06/16	09/03/17	271
RTOrd - 0010832-95.2016.5.18.0102	17/06/16	30/03/17	286
RTOrd - 0010870-10.2016.5.18.0102	24/06/16	17/03/17	266
RTOrd - 0010876-17.2016.5.18.0102	27/06/16	30/03/17	276
RTOrd - 0010932-50.2016.5.18.0102	01/07/16	09/03/17	251
RTOrd - 0010964-55.2016.5.18.0102	07/07/16	15/03/17	251
RTOrd - 0010965-40.2016.5.18.0102	07/07/16	24/03/17	260
RTOrd - 0010972-32.2016.5.18.0102	08/07/16	21/03/17	256

Legenda:

Ajuiz. Data do Ajuizamento;

Enc. da Instrução: Data da conclusão para proferir sentença;

Prazo: Quantidade de dias decorridos do ajuizamento até o encerramento da instrução.



**PRAZO MÉDIO ENTRE O AJUIZAMENTO E O
ENCERRAMENTO DA INSTRUÇÃO - 2ª VARA DO
TRABALHO DE RIO VERDE**

**2ª VARA DO TRABALHO DE RIO
VERDE**

ORDINÁRIO

Qtd	Prazo Médio
152	321,16

Nr. Processo	Ajuiz.	nc. Instruçã	Prazo
RTOrd - 0010986-16.2016.5.18.0102	12/07/16	17/03/17	248
RTOrd - 0011004-37.2016.5.18.0102	15/07/16	14/03/17	242
RTOrd - 0011051-11.2016.5.18.0102	25/07/16	06/03/17	224
RTOrd - 0011056-64.2015.5.18.0103	25/11/15	24/03/17	485
RTOrd - 0011066-77.2016.5.18.0102	28/07/16	31/03/17	246
RTOrd - 0011095-30.2016.5.18.0102	03/08/16	07/03/17	216
RTOrd - 0011103-41.2015.5.18.0102	17/08/15	22/03/17	583
RTOrd - 0011106-30.2014.5.18.0102	19/06/14	10/03/17	995
RTOrd - 0011121-62.2015.5.18.0102	19/08/15	16/03/17	575
RTOrd - 0011123-03.2013.5.18.0102	29/05/13	14/03/17	1.385
RTOrd - 0011125-65.2016.5.18.0102	09/08/16	17/03/17	220
RTOrd - 0011131-72.2016.5.18.0102	10/08/16	24/03/17	226
RTOrd - 0011131-72.2016.5.18.0102	10/08/16	24/03/17	226
RTOrd - 0011143-86.2016.5.18.0102	12/08/16	13/03/17	213
RTOrd - 0011187-42.2015.5.18.0102	01/09/15	24/03/17	570
RTOrd - 0011196-04.2015.5.18.0102	03/09/15	14/03/17	558
RTOrd - 0011207-96.2016.5.18.0102	26/08/16	16/03/17	202
RTOrd - 0011234-16.2015.5.18.0102	15/09/15	22/03/17	554
RTOrd - 0011260-48.2014.5.18.0102	15/07/14	22/03/17	981
RTOrd - 0011262-81.2015.5.18.0102	21/09/15	22/03/17	548
RTOrd - 0011273-76.2016.5.18.0102	09/09/16	17/03/17	189
RTOrd - 0011282-38.2016.5.18.0102	10/09/16	30/03/17	201
RTOrd - 0011289-30.2016.5.18.0102	13/09/16	17/03/17	185
RTOrd - 0011306-03.2015.5.18.0102	29/09/15	07/03/17	525

Legenda:

Ajuiz. Data do Ajuizamento;

Enc. da Instrução: Data da conclusão para proferir sentença;

Prazo: Quantidade de dias decorridos do ajuizamento até o encerramento da instrução.



**PRAZO MÉDIO ENTRE O AJUIZAMENTO E O
ENCERRAMENTO DA INSTRUÇÃO - 2ª VARA DO
TRABALHO DE RIO VERDE**

**2ª VARA DO TRABALHO DE RIO
VERDE**

ORDINÁRIO

Qtd	Prazo Médio
152	321,16

Nr. Processo	Ajuiz.	nc. Instruçã	Prazo
RTOrd - 0011306-66.2016.5.18.0102	16/09/16	20/03/17	185
RTOrd - 0011321-69.2015.5.18.0102	02/10/15	10/03/17	525
RTOrd - 0011350-22.2015.5.18.0102	08/10/15	20/03/17	529
RTOrd - 0011373-65.2015.5.18.0102	13/10/15	31/03/17	535
RTOrd - 0011381-42.2015.5.18.0102	14/10/15	15/03/17	518
RTOrd - 0011411-43.2016.5.18.0102	04/10/16	03/03/17	150
RTOrd - 0011412-22.2016.5.18.0104	05/10/16	30/03/17	176
RTOrd - 0011415-80.2016.5.18.0102	04/10/16	23/03/17	170
RTOrd - 0011449-89.2015.5.18.0102	29/10/15	21/03/17	509
RTOrd - 0011457-32.2016.5.18.0102	13/10/16	10/03/17	148
RTOrd - 0011499-18.2015.5.18.0102	09/11/15	03/03/17	480
RTOrd - 0011518-87.2016.5.18.0102	24/10/16	16/03/17	143
RTOrd - 0011530-38.2015.5.18.0102	17/11/15	31/03/17	500
RTOrd - 0011536-45.2015.5.18.0102	18/11/15	14/03/17	482
RTOrd - 0011538-15.2015.5.18.0102	18/11/15	21/03/17	489
RTOrd - 0011538-78.2016.5.18.0102	25/10/16	24/03/17	150
RTOrd - 0011539-60.2016.5.18.0103	22/02/17	14/03/17	20
RTOrd - 0011540-48.2016.5.18.0102	26/10/16	10/03/17	135
RTOrd - 0011556-02.2016.5.18.0102	28/10/16	14/03/17	137
RTOrd - 0011586-74.2015.5.18.0101	09/05/16	21/03/17	316
RTOrd - 0011603-73.2016.5.18.0102	08/11/16	17/03/17	129
RTOrd - 0011609-80.2016.5.18.0102	08/11/16	15/03/17	127
RTOrd - 0011626-19.2016.5.18.0102	10/11/16	28/03/17	138
RTOrd - 0011649-96.2015.5.18.0102	11/12/15	03/03/17	448

Legenda:

Ajuiz. Data do Ajuizamento;

Enc. da Instrução: Data da conclusão para proferir sentença;

Prazo: Quantidade de dias decorridos do ajuizamento até o encerramento da instrução.



**PRAZO MÉDIO ENTRE O AJUIZAMENTO E O
ENCERRAMENTO DA INSTRUÇÃO - 2ª VARA DO
TRABALHO DE RIO VERDE**

**2ª VARA DO TRABALHO DE RIO
VERDE**

ORDINÁRIO

Qtd	Prazo Médio
152	321,16

Nr. Processo	Ajuiz.	nc. Instruçã	Prazo
RTOOrd - 0011656-88.2015.5.18.0102	14/12/15	03/03/17	445
RTOOrd - 0011672-42.2015.5.18.0102	18/12/15	24/03/17	462
RTOOrd - 0011677-64.2015.5.18.0102	18/12/15	10/03/17	448
RTOOrd - 0011687-11.2015.5.18.0102	28/12/15	17/03/17	445
RTOOrd - 0011734-48.2016.5.18.0102	05/12/16	21/03/17	106
RTOOrd - 0011759-61.2016.5.18.0102	08/12/16	08/03/17	90
RTOOrd - 0011783-60.2014.5.18.0102	22/10/14	14/03/17	874
RTOOrd - 0011797-73.2016.5.18.0102	21/12/16	24/03/17	93
RTOOrd - 0011808-05.2016.5.18.0102	27/12/16	31/03/17	94
RTOOrd - 0011813-27.2016.5.18.0102	30/12/16	07/03/17	67
RTOOrd - 0011813-27.2016.5.18.0102	30/12/16	09/03/17	69
RTOOrd - 0011864-09.2014.5.18.0102	07/11/14	16/03/17	860
RTOOrd - 0012078-97.2014.5.18.0102	18/12/14	03/03/17	806

Legenda:
Ajuiz. Data do Ajuizamento;
Enc. da Instrução: Data da conclusão para proferir sentença;
Prazo: Quantidade de dias decorridos do ajuizamento até o encerramento da instrução.



PRAZO MÉDIO ENTRE O AJUIZAMENTO E O ENCERRAMENTO DA INSTRUÇÃO - 2ª VARA DO TRABALHO DE RIO VERDE

Data do encerramento da instrução entre 1/3/2017 e 31/3/2017 23:59:59

Sem magistrado

ORDINÁRIO

Qtd	Prazo Médio
152	321,16

Nr. Processo	Ajuiz.	nc. Instruçã	Prazo
ACP - 0011667-83.2016.5.18.0102	21/11/16	07/03/17	106
ConPag - 0010210-79.2017.5.18.0102	15/02/17	08/03/17	21
Pet - 0011202-11.2015.5.18.0102	04/09/15	30/03/17	573
RTOrd - 0010010-09.2016.5.18.0102	05/01/16	07/03/17	427
RTOrd - 0010011-57.2017.5.18.0102	06/01/17	22/03/17	75
RTOrd - 0010014-17.2014.5.18.0102	02/01/14	07/03/17	1.160
RTOrd - 0010025-75.2016.5.18.0102	11/01/16	17/03/17	431
RTOrd - 0010030-34.2015.5.18.0102	12/01/15	17/03/17	795
RTOrd - 0010036-07.2016.5.18.0102	14/01/16	15/03/17	426
RTOrd - 0010050-54.2017.5.18.0102	16/01/17	15/03/17	58
RTOrd - 0010083-44.2017.5.18.0102	24/01/17	06/03/17	41
RTOrd - 0010092-40.2016.5.18.0102	25/01/16	03/03/17	403
RTOrd - 0010098-13.2017.5.18.0102	26/01/17	08/03/17	41
RTOrd - 0010179-59.2017.5.18.0102	09/02/17	07/03/17	26
RTOrd - 0010190-59.2015.5.18.0102	10/02/15	21/03/17	770
RTOrd - 0010198-65.2017.5.18.0102	14/02/17	21/03/17	35
RTOrd - 0010202-05.2017.5.18.0102	14/02/17	07/03/17	21
RTOrd - 0010204-43.2015.5.18.0102	12/02/15	15/03/17	762
RTOrd - 0010204-72.2017.5.18.0102	15/02/17	07/03/17	20
RTOrd - 0010205-57.2017.5.18.0102	15/02/17	07/03/17	20
RTOrd - 0010207-27.2017.5.18.0102	15/02/17	08/03/17	21
RTOrd - 0010209-94.2017.5.18.0102	15/02/17	09/03/17	22

Legenda:

Ajuiz. Data do Ajuizamento;

Enc. da Instrução: Data da conclusão para proferir sentença;

Prazo: Quantidade de dias decorridos do ajuizamento até o encerramento da instrução.



**PRAZO MÉDIO ENTRE O AJUIZAMENTO E O
ENCERRAMENTO DA INSTRUÇÃO - 2ª VARA DO
TRABALHO DE RIO VERDE**

Sem magistrado

ORDINÁRIO

Qtd	Prazo Médio
152	321,16

Nr. Processo	Ajuiz.	nc. Instruçã	Prazo
RTOrd - 0010214-19.2017.5.18.0102	16/02/17	31/03/17	43
RTOrd - 0010214-87.2015.5.18.0102	13/02/15	06/03/17	752
RTOrd - 0010215-04.2017.5.18.0102	16/02/17	07/03/17	19
RTOrd - 0010217-71.2017.5.18.0102	17/02/17	30/03/17	41
RTOrd - 0010219-41.2017.5.18.0102	17/02/17	15/03/17	26
RTOrd - 0010224-63.2017.5.18.0102	18/02/17	08/03/17	18
RTOrd - 0010227-18.2017.5.18.0102	20/02/17	09/03/17	17
RTOrd - 0010238-47.2017.5.18.0102	21/02/17	14/03/17	21
RTOrd - 0010241-02.2017.5.18.0102	22/02/17	09/03/17	15
RTOrd - 0010252-31.2017.5.18.0102	24/02/17	28/03/17	32
RTOrd - 0010254-98.2017.5.18.0102	24/02/17	06/03/17	10
RTOrd - 0010264-45.2017.5.18.0102	01/03/17	17/03/17	16
RTOrd - 0010268-53.2015.5.18.0102	25/02/15	03/03/17	737
RTOrd - 0010277-15.2015.5.18.0102	27/02/15	30/03/17	762
RTOrd - 0010277-78.2016.5.18.0102	03/03/16	31/03/17	393
RTOrd - 0010279-14.2017.5.18.0102	02/03/17	16/03/17	14
RTOrd - 0010285-21.2017.5.18.0102	03/03/17	21/03/17	18
RTOrd - 0010292-81.2015.5.18.0102	02/03/15	21/03/17	750
RTOrd - 0010294-80.2017.5.18.0102	06/03/17	16/03/17	10
RTOrd - 0010295-65.2017.5.18.0102	06/03/17	16/03/17	10
RTOrd - 0010303-42.2017.5.18.0102	08/03/17	31/03/17	23
RTOrd - 0010308-64.2017.5.18.0102	09/03/17	21/03/17	12
RTOrd - 0010310-34.2017.5.18.0102	09/03/17	15/03/17	6
RTOrd - 0010312-04.2017.5.18.0102	09/03/17	21/03/17	12
RTOrd - 0010313-80.2017.5.18.0104	10/03/17	10/03/17	0

Legenda:

Ajuiz. Data do Ajuizamento;

Enc. da Instrução: Data da conclusão para proferir sentença;

Prazo: Quantidade de dias decorridos do ajuizamento até o encerramento da instrução.



**PRAZO MÉDIO ENTRE O AJUIZAMENTO E O
ENCERRAMENTO DA INSTRUÇÃO - 2ª VARA DO
TRABALHO DE RIO VERDE**

Sem magistrado

ORDINÁRIO

Qtd	Prazo Médio
152	321,16

Nr. Processo	Ajuiz.	nc. Instruçã	Prazo
RTOOrd - 0010315-61.2014.5.18.0102	12/02/14	24/03/17	1.136
RTOOrd - 0010322-48.2017.5.18.0102	13/03/17	21/03/17	8
RTOOrd - 0010358-90.2017.5.18.0102	17/03/17	30/03/17	13
RTOOrd - 0010362-30.2017.5.18.0102	17/03/17	30/03/17	13
RTOOrd - 0010363-49.2016.5.18.0102	21/03/16	03/03/17	347
RTOOrd - 0010364-97.2017.5.18.0102	18/03/17	30/03/17	12
RTOOrd - 0010365-19.2016.5.18.0102	21/03/16	15/03/17	359
RTOOrd - 0010370-07.2017.5.18.0102	21/03/17	30/03/17	9
RTOOrd - 0010407-68.2016.5.18.0102	29/03/16	13/03/17	349
RTOOrd - 0010418-97.2016.5.18.0102	31/03/16	14/03/17	348
RTOOrd - 0010419-82.2016.5.18.0102	31/03/16	13/03/17	347
RTOOrd - 0010421-23.2014.5.18.0102	03/03/14	03/03/17	1.096
RTOOrd - 0010428-78.2015.5.18.0102	26/03/15	29/03/17	734
RTOOrd - 0010431-33.2015.5.18.0102	26/03/15	15/03/17	720
RTOOrd - 0010449-54.2015.5.18.0102	29/03/15	23/03/17	725
RTOOrd - 0010490-84.2016.5.18.0102	13/04/16	08/03/17	329
RTOOrd - 0010524-59.2016.5.18.0102	19/04/16	20/03/17	335
RTOOrd - 0010525-44.2016.5.18.0102	19/04/16	03/03/17	318
RTOOrd - 0010530-66.2016.5.18.0102	20/04/16	13/03/17	327
RTOOrd - 0010553-12.2016.5.18.0102	25/04/16	23/03/17	332
RTOOrd - 0010561-86.2016.5.18.0102	27/04/16	17/03/17	324
RTOOrd - 0010637-13.2016.5.18.0102	11/05/16	17/03/17	310
RTOOrd - 0010645-58.2014.5.18.0102	06/04/14	10/03/17	1.069
RTOOrd - 0010649-27.2016.5.18.0102	12/05/16	31/03/17	323
RTOOrd - 0010653-64.2016.5.18.0102	12/05/16	31/03/17	323

Legenda:

Ajuiz. Data do Ajuizamento;

Enc. da Instrução: Data da conclusão para proferir sentença;

Prazo: Quantidade de dias decorridos do ajuizamento até o encerramento da instrução.



**PRAZO MÉDIO ENTRE O AJUIZAMENTO E O
ENCERRAMENTO DA INSTRUÇÃO - 2ª VARA DO
TRABALHO DE RIO VERDE**

Sem magistrado

ORDINÁRIO

Qtd	Prazo Médio
152	321,16

Nr. Processo	Ajuiz.	nc. Instruça	Prazo
RTOOrd - 0010654-49.2016.5.18.0102	13/05/16	24/03/17	315
RTOOrd - 0010680-47.2016.5.18.0102	19/05/16	22/03/17	307
RTOOrd - 0010682-17.2016.5.18.0102	20/05/16	10/03/17	294
RTOOrd - 0010691-76.2016.5.18.0102	21/05/16	13/03/17	296
RTOOrd - 0010697-83.2016.5.18.0102	23/05/16	15/03/17	296
RTOOrd - 0010705-60.2016.5.18.0102	24/05/16	17/03/17	297
RTOOrd - 0010717-74.2016.5.18.0102	27/05/16	20/03/17	297
RTOOrd - 0010737-02.2015.5.18.0102	23/05/15	13/03/17	660
RTOOrd - 0010767-03.2016.5.18.0102	06/06/16	03/03/17	270
RTOOrd - 0010778-32.2016.5.18.0102	07/06/16	03/03/17	269
RTOOrd - 0010785-24.2016.5.18.0102	08/06/16	30/03/17	295
RTOOrd - 0010794-20.2015.5.18.0102	05/06/15	14/03/17	648
RTOOrd - 0010794-83.2016.5.18.0102	10/06/16	23/03/17	286
RTOOrd - 0010799-08.2016.5.18.0102	11/06/16	09/03/17	271
RTOOrd - 0010832-95.2016.5.18.0102	17/06/16	30/03/17	286
RTOOrd - 0010870-10.2016.5.18.0102	24/06/16	17/03/17	266
RTOOrd - 0010876-17.2016.5.18.0102	27/06/16	30/03/17	276
RTOOrd - 0010932-50.2016.5.18.0102	01/07/16	09/03/17	251
RTOOrd - 0010964-55.2016.5.18.0102	07/07/16	15/03/17	251
RTOOrd - 0010965-40.2016.5.18.0102	07/07/16	24/03/17	260
RTOOrd - 0010972-32.2016.5.18.0102	08/07/16	21/03/17	256
RTOOrd - 0010986-16.2016.5.18.0102	12/07/16	17/03/17	248
RTOOrd - 0011004-37.2016.5.18.0102	15/07/16	14/03/17	242
RTOOrd - 0011051-11.2016.5.18.0102	25/07/16	06/03/17	224
RTOOrd - 0011056-64.2015.5.18.0103	25/11/15	24/03/17	485

Legenda:

Ajuiz. Data do Ajuizamento;

Enc. da Instrução: Data da conclusão para proferir sentença;

Prazo: Quantidade de dias decorridos do ajuizamento até o encerramento da instrução.



**PRAZO MÉDIO ENTRE O AJUIZAMENTO E O
ENCERRAMENTO DA INSTRUÇÃO - 2ª VARA DO
TRABALHO DE RIO VERDE**

Sem magistrado

ORDINÁRIO

Qtd	Prazo Médio
152	321,16

Nr. Processo	Ajuiz.	nc. Instruçã	Prazo
RTOOrd - 0011066-77.2016.5.18.0102	28/07/16	31/03/17	246
RTOOrd - 0011095-30.2016.5.18.0102	03/08/16	07/03/17	216
RTOOrd - 0011103-41.2015.5.18.0102	17/08/15	22/03/17	583
RTOOrd - 0011106-30.2014.5.18.0102	19/06/14	10/03/17	995
RTOOrd - 0011121-62.2015.5.18.0102	19/08/15	16/03/17	575
RTOOrd - 0011123-03.2013.5.18.0102	29/05/13	14/03/17	1.385
RTOOrd - 0011125-65.2016.5.18.0102	09/08/16	17/03/17	220
RTOOrd - 0011131-72.2016.5.18.0102	10/08/16	24/03/17	226
RTOOrd - 0011131-72.2016.5.18.0102	10/08/16	24/03/17	226
RTOOrd - 0011143-86.2016.5.18.0102	12/08/16	13/03/17	213
RTOOrd - 0011187-42.2015.5.18.0102	01/09/15	24/03/17	570
RTOOrd - 0011196-04.2015.5.18.0102	03/09/15	14/03/17	558
RTOOrd - 0011207-96.2016.5.18.0102	26/08/16	16/03/17	202
RTOOrd - 0011234-16.2015.5.18.0102	15/09/15	22/03/17	554
RTOOrd - 0011260-48.2014.5.18.0102	15/07/14	22/03/17	981
RTOOrd - 0011262-81.2015.5.18.0102	21/09/15	22/03/17	548
RTOOrd - 0011273-76.2016.5.18.0102	09/09/16	17/03/17	189
RTOOrd - 0011282-38.2016.5.18.0102	10/09/16	30/03/17	201
RTOOrd - 0011289-30.2016.5.18.0102	13/09/16	17/03/17	185
RTOOrd - 0011306-03.2015.5.18.0102	29/09/15	07/03/17	525
RTOOrd - 0011306-66.2016.5.18.0102	16/09/16	20/03/17	185
RTOOrd - 0011321-69.2015.5.18.0102	02/10/15	10/03/17	525
RTOOrd - 0011350-22.2015.5.18.0102	08/10/15	20/03/17	529
RTOOrd - 0011373-65.2015.5.18.0102	13/10/15	31/03/17	535
RTOOrd - 0011381-42.2015.5.18.0102	14/10/15	15/03/17	518

Legenda:
Ajuiz. Data do Ajuizamento;
Enc. da Instrução: Data da conclusão para proferir sentença;
Prazo: Quantidade de dias decorridos do ajuizamento até o encerramento da instrução.



PRAZO MÉDIO ENTRE O AJUIZAMENTO E O ENCERRAMENTO DA INSTRUÇÃO - 2ª VARA DO TRABALHO DE RIO VERDE

Sem magistrado

ORDINÁRIO

Qtd	Prazo Médio
152	321,16

Nr. Processo	Ajuiz.	nc. Instruçã	Prazo
RTOrd - 0011411-43.2016.5.18.0102	04/10/16	03/03/17	150
RTOrd - 0011412-22.2016.5.18.0104	05/10/16	30/03/17	176
RTOrd - 0011415-80.2016.5.18.0102	04/10/16	23/03/17	170
RTOrd - 0011449-89.2015.5.18.0102	29/10/15	21/03/17	509
RTOrd - 0011457-32.2016.5.18.0102	13/10/16	10/03/17	148
RTOrd - 0011499-18.2015.5.18.0102	09/11/15	03/03/17	480
RTOrd - 0011518-87.2016.5.18.0102	24/10/16	16/03/17	143
RTOrd - 0011530-38.2015.5.18.0102	17/11/15	31/03/17	500
RTOrd - 0011536-45.2015.5.18.0102	18/11/15	14/03/17	482
RTOrd - 0011538-15.2015.5.18.0102	18/11/15	21/03/17	489
RTOrd - 0011538-78.2016.5.18.0102	25/10/16	24/03/17	150
RTOrd - 0011539-60.2016.5.18.0103	22/02/17	14/03/17	20
RTOrd - 0011540-48.2016.5.18.0102	26/10/16	10/03/17	135
RTOrd - 0011556-02.2016.5.18.0102	28/10/16	14/03/17	137
RTOrd - 0011586-74.2015.5.18.0101	09/05/16	21/03/17	316
RTOrd - 0011603-73.2016.5.18.0102	08/11/16	17/03/17	129
RTOrd - 0011609-80.2016.5.18.0102	08/11/16	15/03/17	127
RTOrd - 0011626-19.2016.5.18.0102	10/11/16	28/03/17	138
RTOrd - 0011649-96.2015.5.18.0102	11/12/15	03/03/17	448
RTOrd - 0011656-88.2015.5.18.0102	14/12/15	03/03/17	445
RTOrd - 0011672-42.2015.5.18.0102	18/12/15	24/03/17	462
RTOrd - 0011677-64.2015.5.18.0102	18/12/15	10/03/17	448
RTOrd - 0011687-11.2015.5.18.0102	28/12/15	17/03/17	445
RTOrd - 0011734-48.2016.5.18.0102	05/12/16	21/03/17	106
RTOrd - 0011759-61.2016.5.18.0102	08/12/16	08/03/17	90

Legenda:

Ajuiz. Data do Ajuizamento;

Enc. da Instrução: Data da conclusão para proferir sentença;

Prazo: Quantidade de dias decorridos do ajuizamento até o encerramento da instrução.



**PRAZO MÉDIO ENTRE O AJUIZAMENTO E O
ENCERRAMENTO DA INSTRUÇÃO - 2ª VARA DO
TRABALHO DE RIO VERDE**

Sem magistrado

ORDINÁRIO

Qtd	Prazo Médio
152	321,16

Nr. Processo	Ajuiz.	nc. Instruçã	Prazo
RTOOrd - 0011783-60.2014.5.18.0102	22/10/14	14/03/17	874
RTOOrd - 0011797-73.2016.5.18.0102	21/12/16	24/03/17	93
RTOOrd - 0011808-05.2016.5.18.0102	27/12/16	31/03/17	94
RTOOrd - 0011813-27.2016.5.18.0102	30/12/16	07/03/17	67
RTOOrd - 0011813-27.2016.5.18.0102	30/12/16	09/03/17	69
RTOOrd - 0011864-09.2014.5.18.0102	07/11/14	16/03/17	860
RTOOrd - 0012078-97.2014.5.18.0102	18/12/14	03/03/17	806

Legenda:

Ajuiz. Data do Ajuizamento;

Enc. da Instrução: Data da conclusão para proferir sentença;

Prazo: Quantidade de dias decorridos do ajuizamento até o encerramento da instrução.