Conceituação

Tema	Prazos Processuais
Relatórios	Evolução Histórica Comparativo por VT Comparativo por Grupo Por Grupo Por VT Por Processo Por Magistrado
Resumo	Apresenta o prazo médio desde o ajuizamento da ação até a prolação da sentença.
Descrição	O prazo médio é obtido calculando-se a quantidade de dias decorridos desde o ajuizamento da ação até a prolação da sentença. Os dados são extraídos baseando-se nos itens do e-Gestão: 271 e 90271 - Do ajuizamento da ação até a prolação da sentença, na fase de conhecimento – rito sumaríssimo; 272 e 90272 – Do ajuizamento da ação até a prolação da sentença, na fase de conhecimento – exceto rito sumaríssimo (ordinário)
Origem da informação	e-Gestão
Critérios e transformações	Coletado do e-Gestão, consolidado, otimizado e classificado para análise.
Análises possíveis	Prazo médio entre o ajuizamento da ação até a prolação da sentença, detalhado de forma Geral, Por grupo, Por VT, Por Processo e Por Magistrado

EVOLUÇÃO HISTÓRICA DOS PRAZOS PROCESSUAIS ENTRE O AJUIZAMENTO E A PROLAÇÃO DA SENTENÇA - 3ª VARA DO TRABALHO DE GOIÂNIA

Data da sentença entre 1/3/2017 e 31/3/2017 23:59:59

Rito	Qtd	Prazo Médio
ORDINÁRIO	97	368,94
SUMARÍSSIMO	72	216,46
Total/Média	**169**	**303,98**

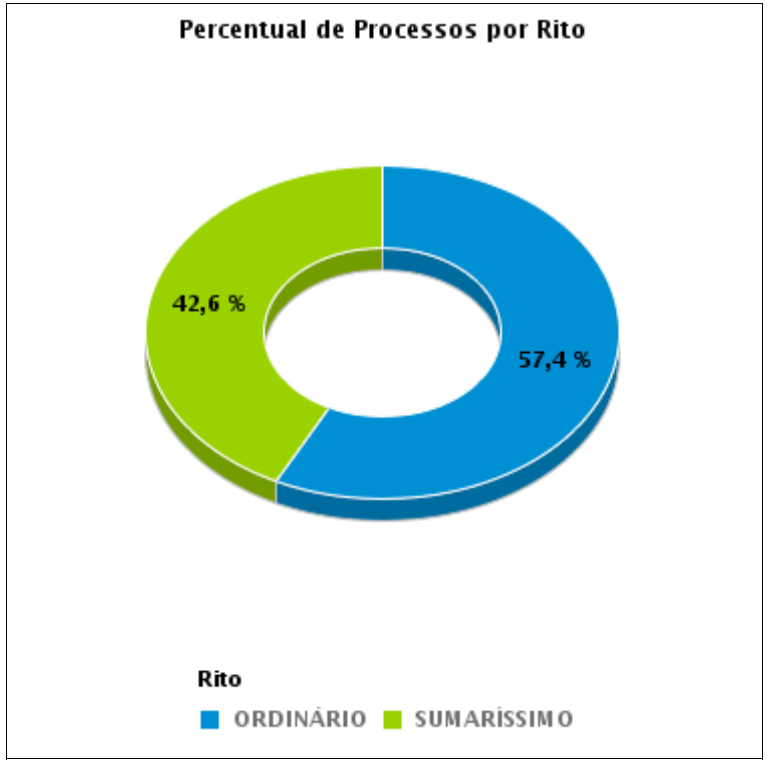

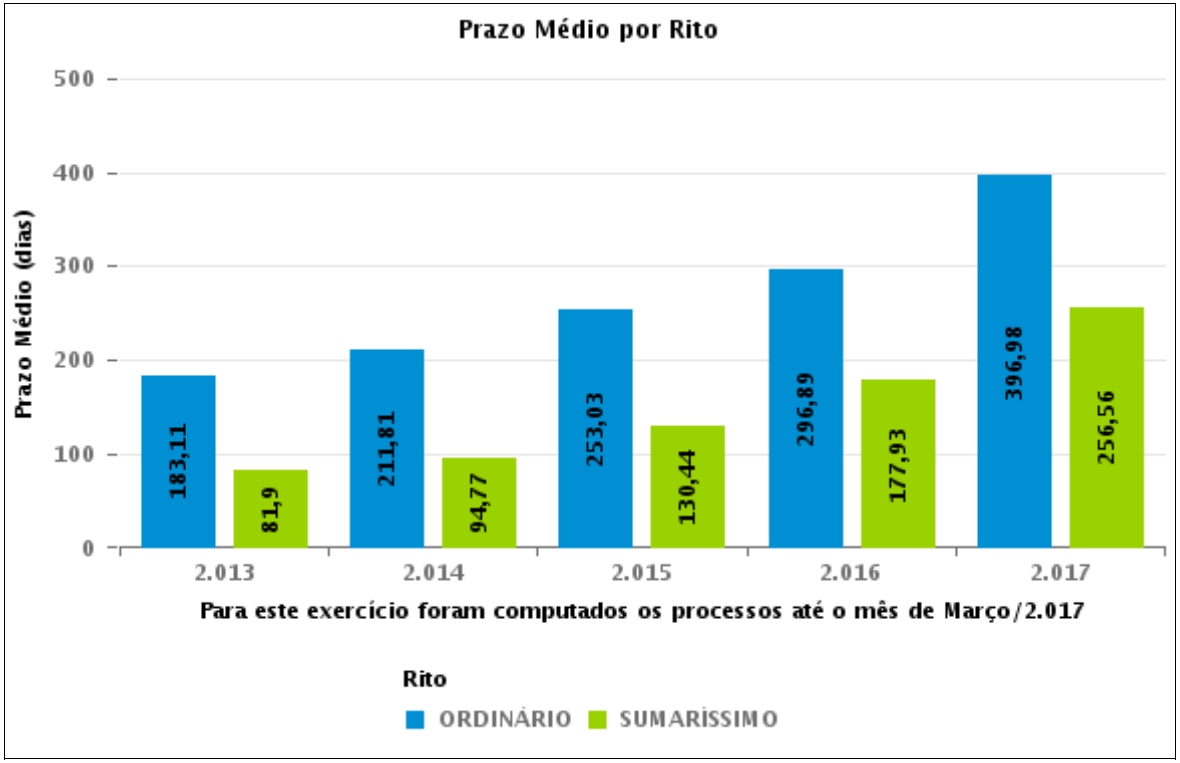

COMPARATIVO DO PRAZO MÉDIO ENTRE O AJUIZAMENTO E A PROLAÇÃO DA SENTENÇA - 3ª VARA DO TRABALHO DE GOIÂNIA

Data da sentença entre 1/3/2017 e 31/3/2017 23:59:59

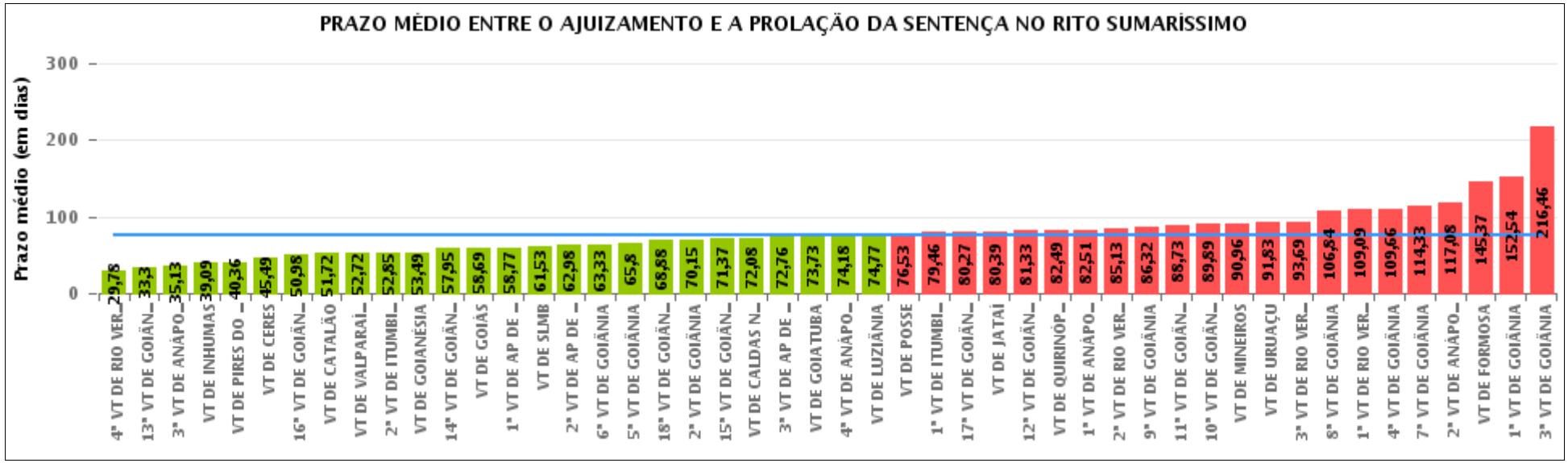

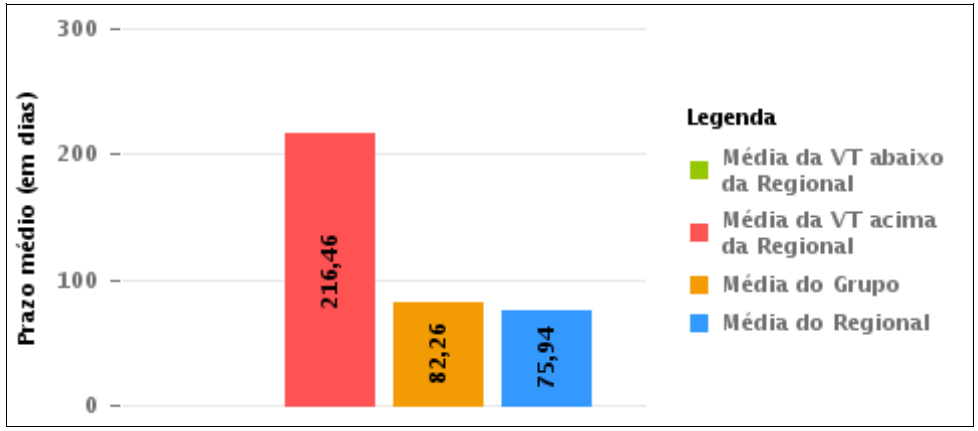

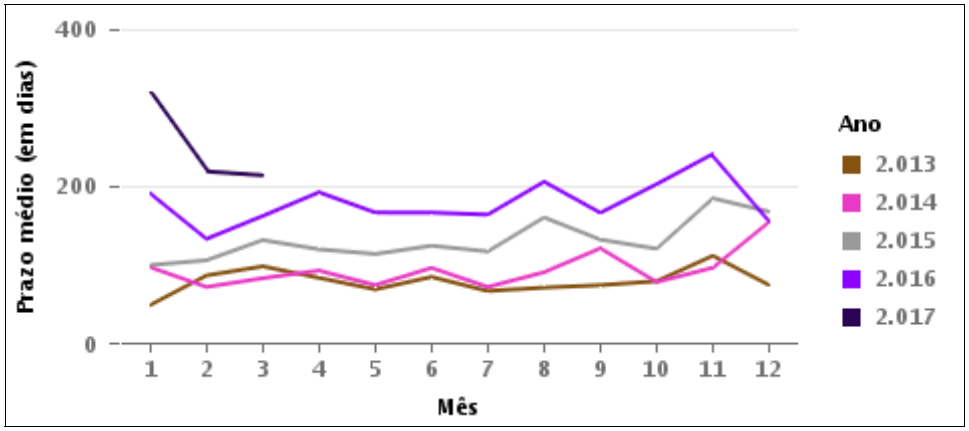

COMPARATIVO DO PRAZO MÉDIO ENTRE O AJUIZAMENTO E A PROLAÇÃO DA SENTENÇA ENTRE AS VARAS DO GRUPO

Data da sentença entre 1/3/2017 e 31/3/2017 23:59:59

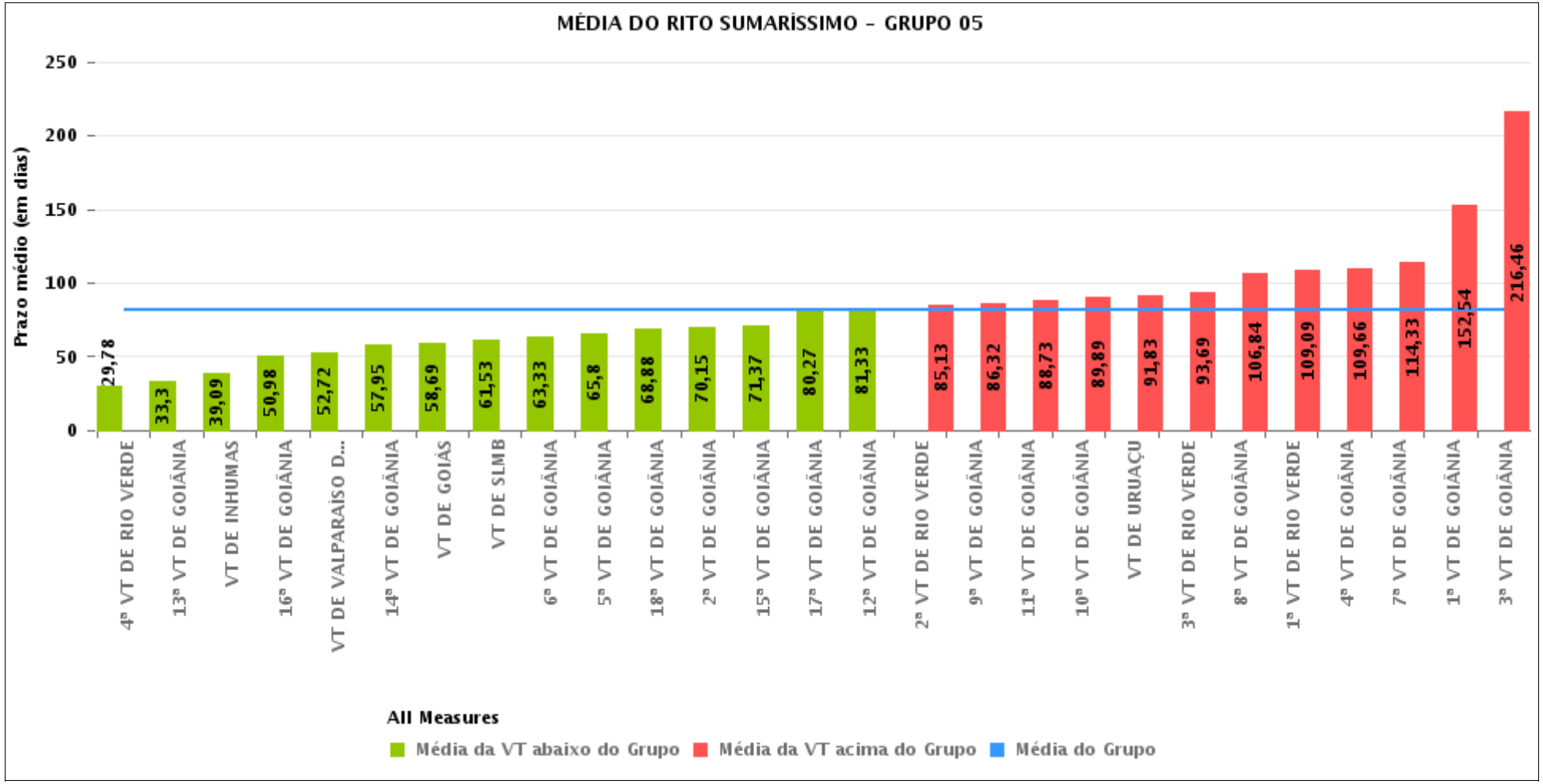

PRAZO MÉDIO ENTRE O AJUIZAMENTO E A PROLAÇÃO DA SENTENÇA POR GRUPO

Data da sentença entre 1/3/2017 e 31/3/2017 23:59:59

Rito	Grupo	Qtd. Processos	Prazo Médio (dias)	Ranking
SUMARÍSSIMO	GRUPO 06	409	60,64	1°
	GRUPO 03	507	63,63	2°
	GRUPO 04	954	71,37	3°
	GRUPO 01	55	76,53	4°
	GRUPO 05	2.265	82,26	5°
	GRUPO 02	57	119,58	6°

Legenda:

Grupo 01 – Até 750
VT de Posse

Grupo 02 – De 751 a 1000
VT de Formosa
VT de Pires do Rio

Grupo 03 – De 1001 a 1500
VT de Ceres
1ª VT de Anápolis
2ª VT de Anápolis
3ª VT de Anápolis
4ª VT de Anápolis
VT de Caldas Novas

Grupo 04 – De 1501 a 2000
VT de Catalão
VT de Goiatuba
1ª VT de Itumbiara
2ª VT de Itumbiara
VT de Jataí
VT de Luziânia
VT de Mineiros
VT de Quirinópolis

Grupo 05 – De 2001 a 2500
1ª VT de Goiânia
2ª VT de Goiânia
3ª VT de Goiânia
4ª VT de Goiânia
5ª VT de Goiânia
6ª VT de Goiânia
7ª VT de Goiânia
8ª VT de Goiânia
9ª VT de Goiânia
10ª VT de Goiânia
11ª VT de Goiânia
12ª VT de Goiânia
13ª VT de Goiânia
14ª VT de Goiânia
15ª VT de Goiânia
16ª VT de Goiânia
17ª VT de Goiânia
18ª VT de Goiânia
VT de Goiás
VT de Inhumas
1ª VT de Rio Verde
2ª VT de Rio Verde
3ª VT de Rio Verde
4ª VT de Rio Verde
VT de Uruaçu
VT de São Luis de Montes Belos
VT de Valparaíso de Goiás

#Grupo 06 – A partir de 2500
1ª VT de Aparecida de Goiânia
2ª VT de Aparecida de Goiânia
3ª VT de Aparecida de Goiânia
VT de Goianésia

PRAZO MÉDIO ENTRE O AJUIZAMENTO E A PROLAÇÃO DA SENTENÇA DE TODAS AS VARAS DO TRABALHO

Data da sentença entre 1/3/2017 e 31/3/2017 23:59:59

SUMARÍSSIMO

Qtd. Processos	Prazo Médio (dias)
4.247	75,94

Vara do Trabalho	Qtd Processos	Prazo Médio	Ranking
4ª VARA DO TRABALHO DE RIO VERDE	59	29,78	1°
13ª VARA DO TRABALHO DE GOIÂNIA	91	33,3	2°
3ª VARA DO TRABALHO DE ANÁPOLIS	62	35,13	3°
VARA DO TRABALHO DE INHUMAS	32	39,09	4°
VARA DO TRABALHO DE PIRES DO RIO	14	40,36	5°
VARA DO TRABALHO DE CERES	209	45,49	6°
16ª VARA DO TRABALHO DE GOIÂNIA	89	50,98	7°
VARA DO TRABALHO DE CATALÃO	156	51,72	8°
VARA DO TRABALHO DE VALPARAÍSO DE GOIÁS	123	52,72	9°
2ª VARA DO TRABALHO DE ITUMBIARA	78	52,85	10°
VARA DO TRABALHO DE GOIANÉSIA	142	53,49	11°
14ª VARA DO TRABALHO DE GOIÂNIA	106	57,95	12°
VARA DO TRABALHO DE GOIÁS	65	58,69	13°
1ª VARA DO TRABALHO DE APARECIDA DE GOIÂNIA	114	58,77	14°
VARA DO TRABALHO DE SÃO LUIS DE MONTES BELOS	99	61,53	15°
2ª VARA DO TRABALHO DE APARECIDA DE GOIÂNIA	64	62,98	16°
6ª VARA DO TRABALHO DE GOIÂNIA	100	63,33	17°
5ª VARA DO TRABALHO DE GOIÂNIA	94	65,8	18°
18ª VARA DO TRABALHO DE GOIÂNIA	101	68,88	19°
2ª VARA DO TRABALHO DE GOIÂNIA	97	70,15	20°
15ª VARA DO TRABALHO DE GOIÂNIA	71	71,37	21°
VARA DO TRABALHO DE CALDAS NOVAS	36	72,08	22°
3ª VARA DO TRABALHO DE APARECIDA DE GOIÂNIA	89	72,76	23°
VARA DO TRABALHO DE GOIATUBA	219	73,73	24°
4ª VARA DO TRABALHO DE ANÁPOLIS	76	74,18	25°
VARA DO TRABALHO DE LUZIÂNIA	151	74,77	26°

PRAZO MÉDIO ENTRE O AJUIZAMENTO E A PROLAÇÃO DA SENTENÇA DE TODAS AS VARAS DO TRABALHO

SUMARÍSSIMO

Qtd. Processos	Prazo Médio (dias)
4.247	75,94

Vara do Trabalho	Qtd Processos	Prazo Médio	Ranking
VARA DO TRABALHO DE POSSE	55	76,53	27°
1ª VARA DO TRABALHO DE ITUMBIARA	68	79,46	28°
17ª VARA DO TRABALHO DE GOIÂNIA	96	80,27	29°
VARA DO TRABALHO DE JATAÍ	203	80,39	30°
12ª VARA DO TRABALHO DE GOIÂNIA	113	81,33	31°
VARA DO TRABALHO DE QUIRINÓPOLIS	53	82,49	32°
1ª VARA DO TRABALHO DE ANÁPOLIS	63	82,51	33°
2ª VARA DO TRABALHO DE RIO VERDE	45	85,13	34°
9ª VARA DO TRABALHO DE GOIÂNIA	81	86,32	35°
11ª VARA DO TRABALHO DE GOIÂNIA	116	88,73	36°
10ª VARA DO TRABALHO DE GOIÂNIA	100	89,89	37°
VARA DO TRABALHO DE MINEIROS	26	90,96	38°
VARA DO TRABALHO DE URUAÇU	72	91,83	39°
3ª VARA DO TRABALHO DE RIO VERDE	39	93,69	40°
8ª VARA DO TRABALHO DE GOIÂNIA	88	106,84	41°
1ª VARA DO TRABALHO DE RIO VERDE	32	109,09	42°
4ª VARA DO TRABALHO DE GOIÂNIA	85	109,66	43°
7ª VARA DO TRABALHO DE GOIÂNIA	93	114,33	44°
2ª VARA DO TRABALHO DE ANÁPOLIS	61	117,08	45°
VARA DO TRABALHO DE FORMOSA	43	145,37	46°
1ª VARA DO TRABALHO DE GOIÂNIA	106	152,54	47°
3ª VARA DO TRABALHO DE GOIÂNIA	72	216,46	48°

PRAZO MÉDIO ENTRE O AJUIZAMENTO E A PROLAÇÃO DA SENTENÇA - 3ª VARA DO TRABALHO DE GOIÂNIA

Data da sentença entre 1/3/2017 e 31/3/2017 23:59:59

3ª VARA DO TRABALHO DE GOIÂNIA

SUMARÍSSIMO

Qtd	Prazo Médio
72	216,46

Nr. Processo	Ajuiz.	Senteça	Prazo
RTSum - 0010010-15.2016.5.18.0003	07/01/16	28/03/17	446
RTSum - 0010086-05.2017.5.18.0003	20/01/17	08/03/17	47
RTSum - 0010136-31.2017.5.18.0003	27/01/17	08/03/17	40
RTSum - 0010158-26.2016.5.18.0003	29/01/16	28/03/17	424
RTSum - 0010200-75.2016.5.18.0003	04/02/16	10/03/17	400
RTSum - 0010216-92.2017.5.18.0003	07/02/17	17/03/17	38
RTSum - 0010218-62.2017.5.18.0003	07/02/17	17/03/17	38
RTSum - 0010314-77.2017.5.18.0003	21/02/17	27/03/17	34
RTSum - 0010322-54.2017.5.18.0003	22/02/17	22/03/17	28
RTSum - 0010442-97.2017.5.18.0003	14/03/17	31/03/17	17
RTSum - 0010469-80.2017.5.18.0003	16/03/17	21/03/17	5
RTSum - 0010490-56.2017.5.18.0003	20/03/17	27/03/17	7
RTSum - 0010496-63.2017.5.18.0003	20/03/17	24/03/17	4
RTSum - 0010643-60.2015.5.18.0003	10/04/15	27/03/17	717
RTSum - 0010813-14.2015.5.18.0009	26/05/15	20/03/17	664
RTSum - 0010865-91.2016.5.18.0003	09/05/16	06/03/17	301
RTSum - 0010896-14.2016.5.18.0003	12/05/16	13/03/17	305
RTSum - 0011071-08.2016.5.18.0003	09/06/16	13/03/17	277
RTSum - 0011099-73.2016.5.18.0003	15/06/16	22/03/17	280
RTSum - 0011101-77.2015.5.18.0003	19/06/15	13/03/17	633
RTSum - 0011103-47.2015.5.18.0003	19/06/15	16/03/17	636
RTSum - 0011136-03.2016.5.18.0003	20/06/16	08/03/17	261

Legenda:
Ajuiz. Data do Ajuizamento;
Sentença: Data da prolação da sentença;
Prazo: Prazo para a entrega da prestação jurisdicional.

PRAZO MÉDIO ENTRE O AJUIZAMENTO E A PROLAÇÃO DA SENTENÇA - 3ª VARA DO TRABALHO DE GOIÂNIA

3ª VARA DO TRABALHO DE GOIÂNIA

SUMARÍSSIMO

Qtd	Prazo Médio
72	216,46

Nr. Processo	Ajuiz.	Senteça	Prazo
RTSum - 0011152-88.2015.5.18.0003	30/06/15	08/03/17	617
RTSum - 0011164-05.2015.5.18.0003	01/07/15	08/03/17	616
RTSum - 0011167-23.2016.5.18.0003	23/06/16	08/03/17	258
RTSum - 0011183-74.2016.5.18.0003	27/06/16	17/03/17	263
RTSum - 0011207-05.2016.5.18.0003	30/06/16	29/03/17	272
RTSum - 0011249-54.2016.5.18.0003	06/07/16	08/03/17	245
RTSum - 0011315-25.2016.5.18.0006	26/07/16	20/03/17	237
RTSum - 0011319-28.2016.5.18.0082	25/07/16	17/03/17	235
RTSum - 0011380-29.2016.5.18.0003	27/07/16	21/03/17	237
RTSum - 0011411-49.2016.5.18.0003	01/08/16	07/03/17	218
RTSum - 0011432-25.2016.5.18.0003	04/08/16	13/03/17	221
RTSum - 0011522-33.2016.5.18.0003	19/08/16	16/03/17	209
RTSum - 0011627-13.2016.5.18.0002	27/09/16	31/03/17	185
RTSum - 0011664-37.2016.5.18.0003	13/09/16	14/03/17	182
RTSum - 0011676-51.2016.5.18.0003	14/09/16	17/03/17	184
RTSum - 0011686-95.2016.5.18.0003	15/09/16	17/03/17	183
RTSum - 0011689-50.2016.5.18.0003	16/09/16	06/03/17	171
RTSum - 0011693-87.2016.5.18.0003	16/09/16	06/03/17	171
RTSum - 0011707-71.2016.5.18.0003	20/09/16	20/03/17	181
RTSum - 0011720-70.2016.5.18.0003	21/09/16	08/03/17	168
RTSum - 0011749-29.2016.5.18.0001	10/10/16	13/03/17	154
RTSum - 0011751-27.2015.5.18.0003	07/10/15	08/03/17	518
RTSum - 0011755-30.2016.5.18.0003	27/09/16	24/03/17	178
RTSum - 0011765-74.2016.5.18.0003	28/09/16	10/03/17	163
RTSum - 0011771-81.2016.5.18.0003	29/09/16	30/03/17	182

Legenda:
Ajuiz. Data do Ajuizamento;
Sentença: Data da prolação da sentença;
Prazo: Prazo para a entrega da prestação jurisdicional.

PRAZO MÉDIO ENTRE O AJUIZAMENTO E A PROLAÇÃO DA SENTENÇA - 3ª VARA DO TRABALHO DE GOIÂNIA

3ª VARA DO TRABALHO DE GOIÂNIA

SUMARÍSSIMO

Qtd	Prazo Médio
72	216,46

Nr. Processo	Ajuiz.	Senteça	Prazo
RTSum - 0011778-73.2016.5.18.0003	30/09/16	17/03/17	168
RTSum - 0011792-57.2016.5.18.0003	03/10/16	08/03/17	156
RTSum - 0011799-49.2016.5.18.0003	04/10/16	24/03/17	171
RTSum - 0011830-69.2016.5.18.0003	08/10/16	31/03/17	174
RTSum - 0011831-54.2016.5.18.0003	10/10/16	14/03/17	155
RTSum - 0011842-83.2016.5.18.0003	11/10/16	08/03/17	148
RTSum - 0011843-68.2016.5.18.0003	11/10/16	24/03/17	164
RTSum - 0011859-22.2016.5.18.0003	14/10/16	16/03/17	153
RTSum - 0011866-14.2016.5.18.0003	14/10/16	16/03/17	153
RTSum - 0011877-43.2016.5.18.0003	17/10/16	21/03/17	155
RTSum - 0011889-57.2016.5.18.0003	18/10/16	22/03/17	155
RTSum - 0011893-94.2016.5.18.0003	19/10/16	23/03/17	155
RTSum - 0011900-86.2016.5.18.0003	20/10/16	27/03/17	158
RTSum - 0011901-71.2016.5.18.0003	20/10/16	27/03/17	158
RTSum - 0011921-62.2016.5.18.0003	25/10/16	28/03/17	154
RTSum - 0011926-84.2016.5.18.0003	25/10/16	28/03/17	154
RTSum - 0011943-23.2016.5.18.0003	27/10/16	29/03/17	153
RTSum - 0011945-90.2016.5.18.0003	27/10/16	29/03/17	153
RTSum - 0011946-75.2016.5.18.0003	27/10/16	13/03/17	137
RTSum - 0011947-60.2016.5.18.0003	27/10/16	29/03/17	153
RTSum - 0011962-29.2016.5.18.0003	29/10/16	30/03/17	152
RTSum - 0012014-25.2016.5.18.0003	08/11/16	07/03/17	119
RTSum - 0012162-36.2016.5.18.0003	02/12/16	27/03/17	115
RTSum - 0012170-13.2016.5.18.0003	04/12/16	29/03/17	115
RTSum - 0012178-87.2016.5.18.0003	07/12/16	24/03/17	107

Legenda:
Ajuiz. Data do Ajuizamento;
Sentença: Data da prolação da sentença;
Prazo: Prazo para a entrega da prestação jurisdicional.

3ª VARA DO TRABALHO DE GOIÂNIA

PRAZO MÉDIO ENTRE O AJUIZAMENTO E A PROLAÇÃO DA SENTENÇA - 3ª VARA DO TRABALHO DE GOIÂNIA

Data da sentença entre 1/3/2017 e 31/3/2017 23:59:59

EDUARDO DO NASCIMENTO

SUMARÍSSIMO

Qtd	Prazo Médio
51	181,73

Nr. Processo	Ajuiz.	Senteça	Prazo
RTSum - 0010086-05.2017.5.18.0003	20/01/17	08/03/17	47
RTSum - 0010200-75.2016.5.18.0003	04/02/16	10/03/17	400
RTSum - 0010314-77.2017.5.18.0003	21/02/17	27/03/17	34
RTSum - 0010322-54.2017.5.18.0003	22/02/17	22/03/17	28
RTSum - 0010442-97.2017.5.18.0003	14/03/17	31/03/17	17
RTSum - 0010643-60.2015.5.18.0003	10/04/15	27/03/17	717
RTSum - 0010865-91.2016.5.18.0003	09/05/16	06/03/17	301
RTSum - 0011099-73.2016.5.18.0003	15/06/16	22/03/17	280
RTSum - 0011183-74.2016.5.18.0003	27/06/16	17/03/17	263
RTSum - 0011207-05.2016.5.18.0003	30/06/16	29/03/17	272
RTSum - 0011315-25.2016.5.18.0006	26/07/16	20/03/17	237
RTSum - 0011319-28.2016.5.18.0082	25/07/16	17/03/17	235
RTSum - 0011380-29.2016.5.18.0003	27/07/16	21/03/17	237
RTSum - 0011411-49.2016.5.18.0003	01/08/16	07/03/17	218
RTSum - 0011432-25.2016.5.18.0003	04/08/16	13/03/17	221
RTSum - 0011522-33.2016.5.18.0003	19/08/16	16/03/17	209
RTSum - 0011627-13.2016.5.18.0002	27/09/16	31/03/17	185
RTSum - 0011664-37.2016.5.18.0003	13/09/16	14/03/17	182
RTSum - 0011676-51.2016.5.18.0003	14/09/16	17/03/17	184
RTSum - 0011686-95.2016.5.18.0003	15/09/16	17/03/17	183
RTSum - 0011689-50.2016.5.18.0003	16/09/16	06/03/17	171
RTSum - 0011693-87.2016.5.18.0003	16/09/16	06/03/17	171

Legenda:
Ajuiz. Data do Ajuizamento;
Sentença: Data da prolação da sentença;
Prazo: Prazo para a entrega da prestação jurisdicional.

PRAZO MÉDIO ENTRE O AJUIZAMENTO E A PROLAÇÃO DA SENTENÇA - 3ª VARA DO TRABALHO DE GOIÂNIA

EDUARDO DO NASCIMENTO

SUMARÍSSIMO

Qtd	Prazo Médio
51	181,73

Nr. Processo	Ajuiz.	Senteça	Prazo
RTSum - 0011707-71.2016.5.18.0003	20/09/16	20/03/17	181
RTSum - 0011720-70.2016.5.18.0003	21/09/16	08/03/17	168
RTSum - 0011749-29.2016.5.18.0001	10/10/16	13/03/17	154
RTSum - 0011755-30.2016.5.18.0003	27/09/16	24/03/17	178
RTSum - 0011765-74.2016.5.18.0003	28/09/16	10/03/17	163
RTSum - 0011771-81.2016.5.18.0003	29/09/16	30/03/17	182
RTSum - 0011778-73.2016.5.18.0003	30/09/16	17/03/17	168
RTSum - 0011792-57.2016.5.18.0003	03/10/16	08/03/17	156
RTSum - 0011799-49.2016.5.18.0003	04/10/16	24/03/17	171
RTSum - 0011830-69.2016.5.18.0003	08/10/16	31/03/17	174
RTSum - 0011831-54.2016.5.18.0003	10/10/16	14/03/17	155
RTSum - 0011843-68.2016.5.18.0003	11/10/16	24/03/17	164
RTSum - 0011859-22.2016.5.18.0003	14/10/16	16/03/17	153
RTSum - 0011866-14.2016.5.18.0003	14/10/16	16/03/17	153
RTSum - 0011877-43.2016.5.18.0003	17/10/16	21/03/17	155
RTSum - 0011889-57.2016.5.18.0003	18/10/16	22/03/17	155
RTSum - 0011893-94.2016.5.18.0003	19/10/16	23/03/17	155
RTSum - 0011900-86.2016.5.18.0003	20/10/16	27/03/17	158
RTSum - 0011901-71.2016.5.18.0003	20/10/16	27/03/17	158
RTSum - 0011921-62.2016.5.18.0003	25/10/16	28/03/17	154
RTSum - 0011926-84.2016.5.18.0003	25/10/16	28/03/17	154
RTSum - 0011943-23.2016.5.18.0003	27/10/16	29/03/17	153
RTSum - 0011945-90.2016.5.18.0003	27/10/16	29/03/17	153
RTSum - 0011947-60.2016.5.18.0003	27/10/16	29/03/17	153
RTSum - 0011962-29.2016.5.18.0003	29/10/16	30/03/17	152

Legenda:
Ajuiz. Data do Ajuizamento;
Sentença: Data da prolação da sentença;
Prazo: Prazo para a entrega da prestação jurisdicional.

PRAZO MÉDIO ENTRE O AJUIZAMENTO E A PROLAÇÃO DA SENTENÇA - 3ª VARA DO TRABALHO DE GOIÂNIA

EDUARDO DO NASCIMENTO

SUMARÍSSIMO

Qtd	Prazo Médio
51	181,73

Nr. Processo	Ajuiz.	Senteça	Prazo
RTSum - 0012014-25.2016.5.18.0003	08/11/16	07/03/17	119
RTSum - 0012162-36.2016.5.18.0003	02/12/16	27/03/17	115
RTSum - 0012170-13.2016.5.18.0003	04/12/16	29/03/17	115
RTSum - 0012178-87.2016.5.18.0003	07/12/16	24/03/17	107

Legenda:
Ajuiz. Data do Ajuizamento;
Sentença: Data da prolação da sentença;
Prazo: Prazo para a entrega da prestação jurisdicional.

LUCIANO LOPES FORTINI

SUMARÍSSIMO

Qtd	Prazo Médio
21	300,81

Nr. Processo	Ajuiz.	Senteça	Prazo
RTSum - 0010010-15.2016.5.18.0003	07/01/16	28/03/17	446
RTSum - 0010136-31.2017.5.18.0003	27/01/17	08/03/17	40
RTSum - 0010158-26.2016.5.18.0003	29/01/16	28/03/17	424
RTSum - 0010216-92.2017.5.18.0003	07/02/17	17/03/17	38
RTSum - 0010218-62.2017.5.18.0003	07/02/17	17/03/17	38
RTSum - 0010469-80.2017.5.18.0003	16/03/17	21/03/17	5
RTSum - 0010490-56.2017.5.18.0003	20/03/17	27/03/17	7
RTSum - 0010496-63.2017.5.18.0003	20/03/17	24/03/17	4
RTSum - 0010813-14.2015.5.18.0009	26/05/15	20/03/17	664
RTSum - 0010896-14.2016.5.18.0003	12/05/16	13/03/17	305

Legenda:
Ajuiz. Data do Ajuizamento;
Sentença: Data da prolação da sentença;
Prazo: Prazo para a entrega da prestação jurisdicional.

PRAZO MÉDIO ENTRE O AJUIZAMENTO E A PROLAÇÃO DA SENTENÇA - 3ª VARA DO TRABALHO DE GOIÂNIA

LUCIANO LOPES FORTINI

SUMARÍSSIMO

Qtd	Prazo Médio
21	300,81

Nr. Processo	Ajuiz.	Senteça	Prazo
RTSum - 0011071-08.2016.5.18.0003	09/06/16	13/03/17	277
RTSum - 0011101-77.2015.5.18.0003	19/06/15	13/03/17	633
RTSum - 0011103-47.2015.5.18.0003	19/06/15	16/03/17	636
RTSum - 0011136-03.2016.5.18.0003	20/06/16	08/03/17	261
RTSum - 0011152-88.2015.5.18.0003	30/06/15	08/03/17	617
RTSum - 0011164-05.2015.5.18.0003	01/07/15	08/03/17	616
RTSum - 0011167-23.2016.5.18.0003	23/06/16	08/03/17	258
RTSum - 0011249-54.2016.5.18.0003	06/07/16	08/03/17	245
RTSum - 0011751-27.2015.5.18.0003	07/10/15	08/03/17	518
RTSum - 0011842-83.2016.5.18.0003	11/10/16	08/03/17	148
RTSum - 0011946-75.2016.5.18.0003	27/10/16	13/03/17	137

Legenda:
Ajuiz. Data do Ajuizamento;
Sentença: Data da prolação da sentença;
Prazo: Prazo para a entrega da prestação jurisdicional.