

## Conceituação

| Tema                              | Prazos Processuais                                                                                                                                                                                                                                                                                                                                                                                                                                          |
|-----------------------------------|-------------------------------------------------------------------------------------------------------------------------------------------------------------------------------------------------------------------------------------------------------------------------------------------------------------------------------------------------------------------------------------------------------------------------------------------------------------|
| <b>Relatórios</b>                 | Evolução Histórica<br>Comparativo por VT<br>Comparativo por Grupo<br>Por Grupo<br>Por VT<br>Por Processo                                                                                                                                                                                                                                                                                                                                                    |
| <b>Resumo</b>                     | Apresenta o prazo médio desde o ajuizamento da ação até realização da primeira audiência.                                                                                                                                                                                                                                                                                                                                                                   |
| <b>Descrição</b>                  | O prazo médio é obtido calculando-se a quantidade de dias decorridos desde o ajuizamento até a realização da 1ª audiência.<br>Os dados são extraídos baseando-se nos itens do e-Gestão:<br><br>263 e 90263 - Do ajuizamento da ação até a realização da 1ª audiência na fase de conhecimento – rito sumaríssimo;<br><br>264 e 90264 – Do ajuizamento da ação até a realização da 1ª audiência na fase de conhecimento – exceto rito sumaríssimo (ordinário) |
| <b>Origem da informação</b>       | e-Gestão                                                                                                                                                                                                                                                                                                                                                                                                                                                    |
| <b>Critérios e transformações</b> | Coletado do e-Gestão, consolidado, otimizado e classificado para análise.                                                                                                                                                                                                                                                                                                                                                                                   |
| <b>Análises possíveis</b>         | Prazo médio entre o ajuizamento da ação e a realização da primeira audiência, detalhado de forma Geral, Por grupo, por VT e Por Processo.                                                                                                                                                                                                                                                                                                                   |



## EVOLUÇÃO HISTÓRICA DOS PRAZOS PROCESSUAIS PARA REALIZAÇÃO DA 1ª AUDIÊNCIA - 1ª VARA DO TRABALHO DE APARECIDA DE GOIÂNIA

Data da 1ª audiência entre 4/1/2017 12:00:00 AM e 4/30/2017 11:59:59 PM

| Rito               | Qtd        | Prazo Médio  |
|--------------------|------------|--------------|
| ORDINÁRIO          | 67         | 48.81        |
| SUMARÍSSIMO        | 38         | 35.21        |
| <b>Total/Média</b> | <b>105</b> | <b>43.89</b> |

Percentual de Processos por Rito

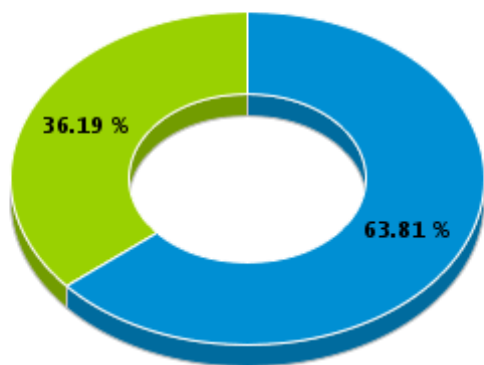

Rito

■ ORDINÁRIO ■ SUMARÍSSIMO

Prazo Médio por Rito

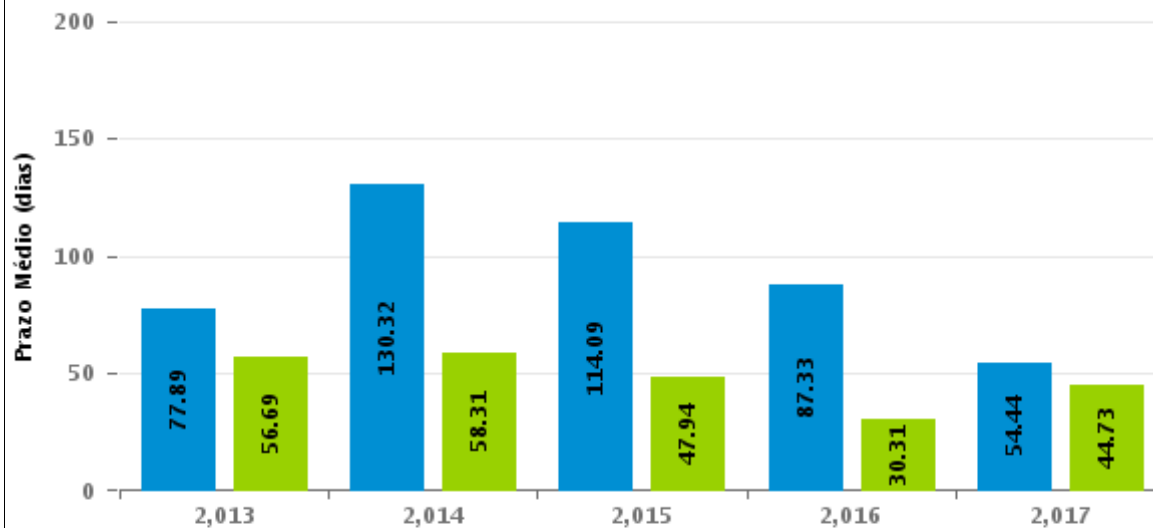

Para este exercício foram computados os processos até o mês de Abril/2,017

Rito

■ ORDINÁRIO ■ SUMARÍSSIMO



## COMPARATIVO DO PRAZO MÉDIO PARA REALIZAÇÃO DA 1ª AUDIÊNCIA - 1ª VARA DO TRABALHO DE APARECIDA DE GOIÂNIA

Data da 1ª audiência entre 4/1/2017 12:00:00 AM e 4/30/2017 11:59:59 PM

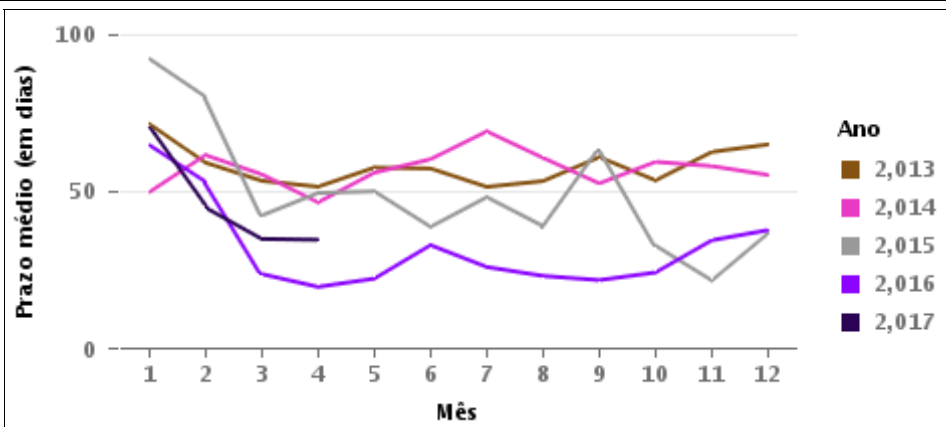
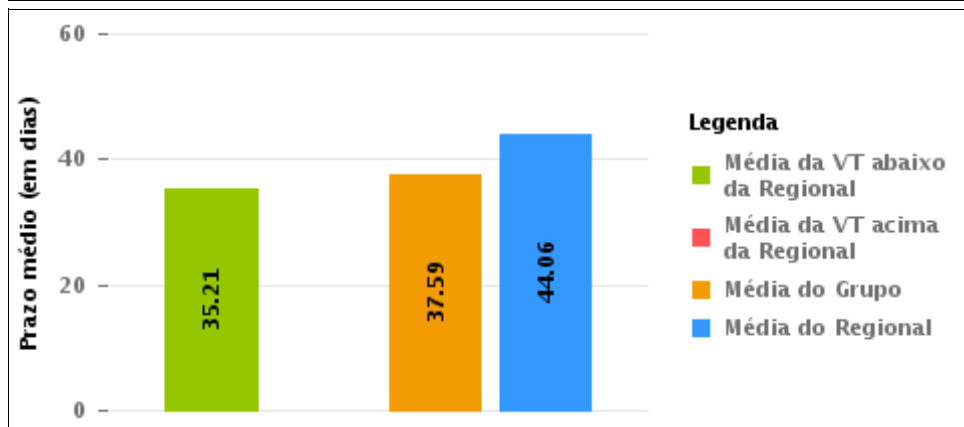
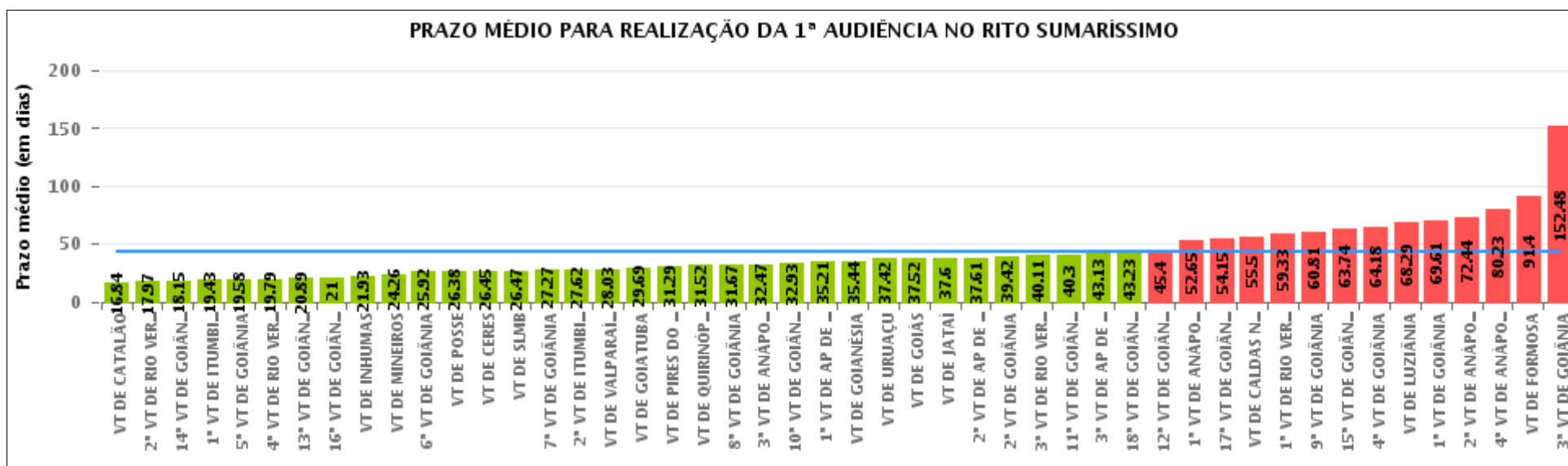



## COMPARATIVO DO PRAZO MÉDIO PARA REALIZAÇÃO DA 1ª AUDIÊNCIA ENTRE AS VARAS DO GRUPO

Data da 1ª audiência entre 4/1/2017 12:00:00 AM e 4/30/2017 11:59:59 PM

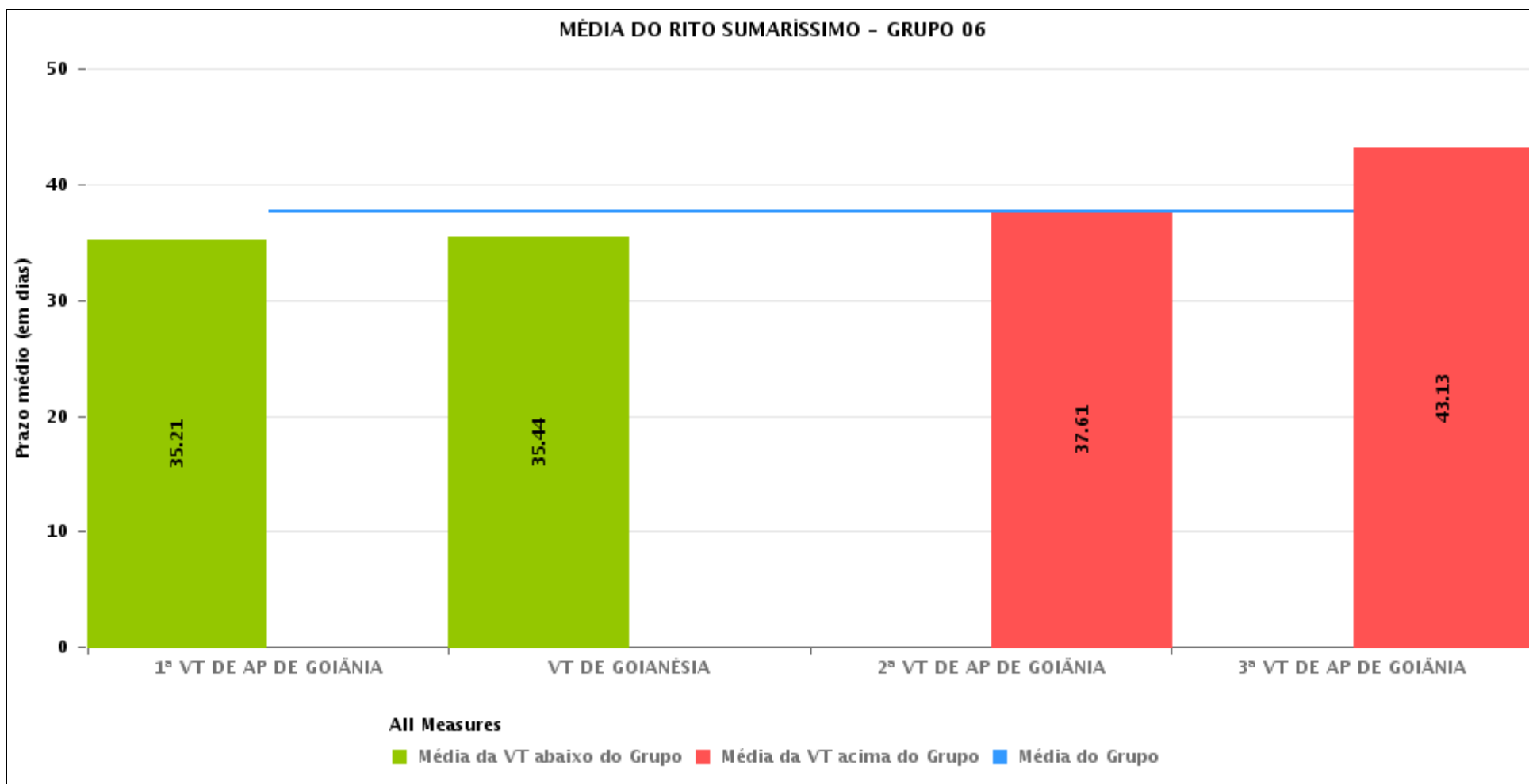



## PRAZO MÉDIO PARA REALIZAÇÃO DA 1ª AUDIÊNCIA POR GRUPO

Data da 1ª audiência entre 4/1/2017 12:00:00 AM e 4/30/2017 11:59:59 PM

| Rito        | Grupo    | Qtd. Processos | Prazo Médio (dias) | Ranking |
|-------------|----------|----------------|--------------------|---------|
| SUMARÍSSIMO | GRUPO 01 | 13             | 26.38              | 1°      |
|             | GRUPO 04 | 414            | 32.52              | 2°      |
|             | GRUPO 06 | 229            | 37.59              | 3°      |
|             | GRUPO 05 | 1,301          | 45.61              | 4°      |
|             | GRUPO 03 | 313            | 53.35              | 5°      |
|             | GRUPO 02 | 42             | 81.38              | 6°      |

|                                                                                                                                                                                                                                                                                                          |                                                                                                                                                                                                                                                                                                                                                                                          |                                                                                                                                                                                                                                                                                                                                                                                                                                                                    |                                                                                                                                                               |
|----------------------------------------------------------------------------------------------------------------------------------------------------------------------------------------------------------------------------------------------------------------------------------------------------------|------------------------------------------------------------------------------------------------------------------------------------------------------------------------------------------------------------------------------------------------------------------------------------------------------------------------------------------------------------------------------------------|--------------------------------------------------------------------------------------------------------------------------------------------------------------------------------------------------------------------------------------------------------------------------------------------------------------------------------------------------------------------------------------------------------------------------------------------------------------------|---------------------------------------------------------------------------------------------------------------------------------------------------------------|
| <p>Legenda:</p> <p># Grupo 01 – Até 750<br/>VT de Posse</p> <p># Grupo 02 – De 751 a 1000<br/>VT de Formosa<br/>VT de Pires do Rio</p> <p># Grupo 03 – De 1001 a 1500<br/>VT de Ceres<br/>1ª VT de Anápolis<br/>2ª VT de Anápolis<br/>3ª VT de Anápolis<br/>4ª VT de Anápolis<br/>VT de Caldas Novas</p> | <p># Grupo 04 – De 1501 a 2000<br/>VT de Catalão<br/>VT de Goiatuba<br/>1ª VT de Itumbiara<br/>2ª VT de Itumbiara<br/>VT de Jataí<br/>VT de Luziânia<br/>VT de Mineiros<br/>VT de Quirinópolis</p> <p># Grupo 05 – De 2001 a 2500<br/>1ª VT de Goiânia<br/>2ª VT de Goiânia<br/>3ª VT de Goiânia<br/>4ª VT de Goiânia<br/>5ª VT de Goiânia<br/>6ª VT de Goiânia<br/>7ª VT de Goiânia</p> | <p>8ª VT de Goiânia<br/>9ª VT de Goiânia<br/>10ª VT de Goiânia<br/>11ª VT de Goiânia<br/>12ª VT de Goiânia<br/>13ª VT de Goiânia<br/>14ª VT de Goiânia<br/>15ª VT de Goiânia<br/>16ª VT de Goiânia<br/>17ª VT de Goiânia<br/>18ª VT de Goiânia<br/>VT de Goiás<br/>VT de Inhumas<br/>1ª VT de Rio Verde<br/>2ª VT de Rio Verde<br/>3ª VT de Rio Verde<br/>4ª VT de Rio Verde<br/>VT de Uruaçu<br/>VT de São Luis de Montes Belos<br/>VT de Valparaíso de Goiás</p> | <p>#Grupo 06 – A partir de 2500<br/>1ª VT de Aparecida de Goiânia<br/>2ª VT de Aparecida de Goiânia<br/>3ª VT de Aparecida de Goiânia<br/>VT de Goianésia</p> |
|----------------------------------------------------------------------------------------------------------------------------------------------------------------------------------------------------------------------------------------------------------------------------------------------------------|------------------------------------------------------------------------------------------------------------------------------------------------------------------------------------------------------------------------------------------------------------------------------------------------------------------------------------------------------------------------------------------|--------------------------------------------------------------------------------------------------------------------------------------------------------------------------------------------------------------------------------------------------------------------------------------------------------------------------------------------------------------------------------------------------------------------------------------------------------------------|---------------------------------------------------------------------------------------------------------------------------------------------------------------|



## PRAZO MÉDIO PARA REALIZAÇÃO DA 1ª AUDIÊNCIA DE TODAS AS VARAS DO TRABALHO

Data da 1ª audiência entre 4/1/2017 12:00:00 AM e 4/30/2017 11:59:59 PM

### SUMARÍSSIMO

| Qtd. Processos | Prazo Médio (dias) |
|----------------|--------------------|
| 2,312          | 44.06              |

| Vara do Trabalho                             | Qtd Processos | Prazo Médio | Ranking |
|----------------------------------------------|---------------|-------------|---------|
| VARA DO TRABALHO DE CATALÃO                  | 119           | 16.84       | 1°      |
| 2ª VARA DO TRABALHO DE RIO VERDE             | 32            | 17.97       | 2°      |
| 14ª VARA DO TRABALHO DE GOIÂNIA              | 39            | 18.15       | 3°      |
| 1ª VARA DO TRABALHO DE ITUMBIARA             | 44            | 19.43       | 4°      |
| 5ª VARA DO TRABALHO DE GOIÂNIA               | 57            | 19.58       | 5°      |
| 4ª VARA DO TRABALHO DE RIO VERDE             | 28            | 19.79       | 6°      |
| 13ª VARA DO TRABALHO DE GOIÂNIA              | 38            | 20.89       | 7°      |
| 16ª VARA DO TRABALHO DE GOIÂNIA              | 46            | 21          | 8°      |
| VARA DO TRABALHO DE INHUMAS                  | 15            | 21.93       | 9°      |
| VARA DO TRABALHO DE MINEIROS                 | 23            | 24.26       | 10°     |
| 6ª VARA DO TRABALHO DE GOIÂNIA               | 53            | 25.92       | 11°     |
| VARA DO TRABALHO DE POSSE                    | 13            | 26.38       | 12°     |
| VARA DO TRABALHO DE CERES                    | 60            | 26.45       | 13°     |
| VARA DO TRABALHO DE SÃO LUIS DE MONTES BELOS | 38            | 26.47       | 14°     |
| 7ª VARA DO TRABALHO DE GOIÂNIA               | 45            | 27.27       | 15°     |
| 2ª VARA DO TRABALHO DE ITUMBIARA             | 21            | 27.62       | 16°     |
| VARA DO TRABALHO DE VALPARAÍSO DE GOIÁS      | 32            | 28.03       | 17°     |
| VARA DO TRABALHO DE GOIATUBA                 | 51            | 29.69       | 18°     |
| VARA DO TRABALHO DE PIRES DO RIO             | 7             | 31.29       | 19°     |
| VARA DO TRABALHO DE QUIRINÓPOLIS             | 25            | 31.52       | 20°     |
| 8ª VARA DO TRABALHO DE GOIÂNIA               | 48            | 31.67       | 21°     |
| 3ª VARA DO TRABALHO DE ANÁPOLIS              | 45            | 32.47       | 22°     |
| 10ª VARA DO TRABALHO DE GOIÂNIA              | 69            | 32.93       | 23°     |
| 1ª VARA DO TRABALHO DE APARECIDA DE GOIÂNIA  | 38            | 35.21       | 24°     |
| VARA DO TRABALHO DE GOIANÉSIA                | 100           | 35.44       | 25°     |
| VARA DO TRABALHO DE URUAÇU                   | 60            | 37.42       | 26°     |



## PRAZO MÉDIO PARA REALIZAÇÃO DA 1ª AUDIÊNCIA DE TODAS AS VARAS DO TRABALHO

### SUMARÍSSIMO

| Qtd. Processos | Prazo Médio (dias) |
|----------------|--------------------|
| 2,312          | 44.06              |

| Vara do Trabalho                            | Qtd Processos | Prazo Médio | Ranking |
|---------------------------------------------|---------------|-------------|---------|
| VARA DO TRABALHO DE GOIÁS                   | 25            | 37.52       | 27°     |
| VARA DO TRABALHO DE JATAÍ                   | 58            | 37.6        | 28°     |
| 2ª VARA DO TRABALHO DE APARECIDA DE GOIÂNIA | 36            | 37.61       | 29°     |
| 2ª VARA DO TRABALHO DE GOIÂNIA              | 69            | 39.42       | 30°     |
| 3ª VARA DO TRABALHO DE RIO VERDE            | 27            | 40.11       | 31°     |
| 11ª VARA DO TRABALHO DE GOIÂNIA             | 30            | 40.3        | 32°     |
| 3ª VARA DO TRABALHO DE APARECIDA DE GOIÂNIA | 55            | 43.13       | 33°     |
| 18ª VARA DO TRABALHO DE GOIÂNIA             | 53            | 43.23       | 34°     |
| 12ª VARA DO TRABALHO DE GOIÂNIA             | 62            | 45.4        | 35°     |
| 1ª VARA DO TRABALHO DE ANÁPOLIS             | 51            | 52.65       | 36°     |
| 17ª VARA DO TRABALHO DE GOIÂNIA             | 74            | 54.15       | 37°     |
| VARA DO TRABALHO DE CALDAS NOVAS            | 48            | 55.5        | 38°     |
| 1ª VARA DO TRABALHO DE RIO VERDE            | 42            | 59.33       | 39°     |
| 9ª VARA DO TRABALHO DE GOIÂNIA              | 89            | 60.81       | 40°     |
| 15ª VARA DO TRABALHO DE GOIÂNIA             | 53            | 63.74       | 41°     |
| 4ª VARA DO TRABALHO DE GOIÂNIA              | 55            | 64.18       | 42°     |
| VARA DO TRABALHO DE LUZIÂNIA                | 73            | 68.29       | 43°     |
| 1ª VARA DO TRABALHO DE GOIÂNIA              | 57            | 69.61       | 44°     |
| 2ª VARA DO TRABALHO DE ANÁPOLIS             | 57            | 72.44       | 45°     |
| 4ª VARA DO TRABALHO DE ANÁPOLIS             | 52            | 80.23       | 46°     |
| VARA DO TRABALHO DE FORMOSA                 | 35            | 91.4        | 47°     |
| 3ª VARA DO TRABALHO DE GOIÂNIA              | 65            | 152.48      | 48°     |



## PRAZO MÉDIO PARA REALIZAÇÃO DA 1ª AUDIÊNCIA - 1ª VARA DO TRABALHO DE APARECIDA DE GOIÂNIA

Data da 1ª audiência entre 4/1/2017 12:00:00 AM e 4/30/2017 11:59:59 PM

### 1ª VARA DO TRABALHO DE APARECIDA DE GOIÂNIA

#### SUMARÍSSIMO

| Qtd | Prazo Médio |
|-----|-------------|
| 38  | 35.21       |

| Nr. Processo                      | Ajuiz.  | 1ª Aud. | Prazo |
|-----------------------------------|---------|---------|-------|
| RTSum - 0010124-74.2017.5.18.0081 | 1/26/17 | 4/5/17  | 69    |
| RTSum - 0010181-92.2017.5.18.0081 | 2/3/17  | 4/3/17  | 59    |
| RTSum - 0010252-94.2017.5.18.0081 | 2/14/17 | 4/10/17 | 55    |
| RTSum - 0010255-49.2017.5.18.0081 | 2/15/17 | 4/19/17 | 63    |
| RTSum - 0010256-34.2017.5.18.0081 | 2/15/17 | 4/25/17 | 69    |
| RTSum - 0010258-04.2017.5.18.0081 | 2/15/17 | 4/25/17 | 69    |
| RTSum - 0010319-59.2017.5.18.0081 | 3/1/17  | 4/20/17 | 50    |
| RTSum - 0010343-87.2017.5.18.0081 | 3/6/17  | 4/6/17  | 31    |
| RTSum - 0010361-11.2017.5.18.0081 | 3/8/17  | 4/3/17  | 26    |
| RTSum - 0010363-78.2017.5.18.0081 | 3/8/17  | 4/3/17  | 26    |
| RTSum - 0010365-48.2017.5.18.0081 | 3/8/17  | 4/3/17  | 26    |
| RTSum - 0010382-84.2017.5.18.0081 | 3/10/17 | 4/3/17  | 24    |
| RTSum - 0010383-69.2017.5.18.0081 | 3/11/17 | 4/3/17  | 23    |
| RTSum - 0010386-24.2017.5.18.0081 | 3/13/17 | 4/4/17  | 22    |
| RTSum - 0010388-91.2017.5.18.0081 | 3/13/17 | 4/4/17  | 22    |
| RTSum - 0010397-53.2017.5.18.0081 | 3/14/17 | 4/5/17  | 22    |
| RTSum - 0010398-38.2017.5.18.0081 | 3/14/17 | 4/5/17  | 22    |
| RTSum - 0010400-08.2017.5.18.0081 | 3/14/17 | 4/5/17  | 22    |
| RTSum - 0010402-75.2017.5.18.0081 | 3/15/17 | 4/6/17  | 22    |
| RTSum - 0010404-45.2017.5.18.0081 | 3/15/17 | 4/10/17 | 26    |
| RTSum - 0010406-15.2017.5.18.0081 | 3/15/17 | 4/10/17 | 26    |

**Legenda:**

- Ajuiz.: Data do Ajuizamento;

- 1ª Aud.: Data da primeira audiência que ocorrer, Inicial ou UNA;

- Prazo: Prazo, em dias corridos, entre a Data do Ajuizamento e a Data da 1ª Audiência.





## PRAZO MÉDIO PARA REALIZAÇÃO DA 1ª AUDIÊNCIA - 1ª VARA DO TRABALHO DE APARECIDA DE GOIÂNIA

### 1ª VARA DO TRABALHO DE APARECIDA DE GOIÂNIA

#### SUMARÍSSIMO

| Qtd | Prazo Médio |
|-----|-------------|
| 38  | 35.21       |

| Nr. Processo                      | Ajuiz.  | 1ª Aud. | Prazo |
|-----------------------------------|---------|---------|-------|
| RTSum - 0010408-82.2017.5.18.0081 | 3/15/17 | 4/11/17 | 27    |
| RTSum - 0010409-67.2017.5.18.0081 | 3/15/17 | 4/11/17 | 27    |
| RTSum - 0010417-44.2017.5.18.0081 | 3/16/17 | 4/18/17 | 33    |
| RTSum - 0010429-58.2017.5.18.0081 | 3/17/17 | 4/19/17 | 33    |
| RTSum - 0010431-28.2017.5.18.0081 | 3/17/17 | 4/19/17 | 33    |
| RTSum - 0010435-65.2017.5.18.0081 | 3/17/17 | 4/20/17 | 34    |
| RTSum - 0010440-87.2017.5.18.0081 | 3/19/17 | 4/25/17 | 37    |
| RTSum - 0010445-12.2017.5.18.0081 | 3/20/17 | 4/25/17 | 36    |
| RTSum - 0010454-71.2017.5.18.0081 | 3/21/17 | 4/25/17 | 35    |
| RTSum - 0010455-56.2017.5.18.0081 | 3/21/17 | 4/25/17 | 35    |
| RTSum - 0010457-26.2017.5.18.0081 | 3/22/17 | 4/25/17 | 34    |
| RTSum - 0010464-18.2017.5.18.0081 | 3/22/17 | 4/25/17 | 34    |
| RTSum - 0010465-03.2017.5.18.0081 | 3/22/17 | 4/25/17 | 34    |
| RTSum - 0010470-25.2017.5.18.0081 | 3/23/17 | 4/25/17 | 33    |
| RTSum - 0010471-10.2017.5.18.0081 | 3/23/17 | 4/25/17 | 33    |
| RTSum - 0010476-32.2017.5.18.0081 | 3/24/17 | 4/26/17 | 33    |
| RTSum - 0010479-84.2017.5.18.0081 | 3/24/17 | 4/26/17 | 33    |

**Legenda:**

- Ajuiz.: Data do Ajuizamento;
- 1ª Aud.: Data da primeira audiência que ocorrer, Inicial ou UNA;
- Prazo: Prazo, em dias corridos, entre a Data do Ajuizamento e a Data da 1ª Audiência.



## PRAZO MÉDIO PARA REALIZAÇÃO DA 1ª AUDIÊNCIA - 1ª VARA DO TRABALHO DE APARECIDA DE GOIÂNIA

Data da 1ª audiência entre 4/1/2017 12:00:00 AM e 4/30/2017 11:59:59 PM

### Sem magistrado

#### SUMARÍSSIMO

| Qtd | Prazo Médio |
|-----|-------------|
| 38  | 35.21       |

| Nr. Processo                      | Ajuiz.  | 1ª Aud. | Prazo |
|-----------------------------------|---------|---------|-------|
| RTSum - 0010124-74.2017.5.18.0081 | 1/26/17 | 4/5/17  | 69    |
| RTSum - 0010181-92.2017.5.18.0081 | 2/3/17  | 4/3/17  | 59    |
| RTSum - 0010252-94.2017.5.18.0081 | 2/14/17 | 4/10/17 | 55    |
| RTSum - 0010255-49.2017.5.18.0081 | 2/15/17 | 4/19/17 | 63    |
| RTSum - 0010256-34.2017.5.18.0081 | 2/15/17 | 4/25/17 | 69    |
| RTSum - 0010258-04.2017.5.18.0081 | 2/15/17 | 4/25/17 | 69    |
| RTSum - 0010319-59.2017.5.18.0081 | 3/1/17  | 4/20/17 | 50    |
| RTSum - 0010343-87.2017.5.18.0081 | 3/6/17  | 4/6/17  | 31    |
| RTSum - 0010361-11.2017.5.18.0081 | 3/8/17  | 4/3/17  | 26    |
| RTSum - 0010363-78.2017.5.18.0081 | 3/8/17  | 4/3/17  | 26    |
| RTSum - 0010365-48.2017.5.18.0081 | 3/8/17  | 4/3/17  | 26    |
| RTSum - 0010382-84.2017.5.18.0081 | 3/10/17 | 4/3/17  | 24    |
| RTSum - 0010383-69.2017.5.18.0081 | 3/11/17 | 4/3/17  | 23    |
| RTSum - 0010386-24.2017.5.18.0081 | 3/13/17 | 4/4/17  | 22    |
| RTSum - 0010388-91.2017.5.18.0081 | 3/13/17 | 4/4/17  | 22    |
| RTSum - 0010397-53.2017.5.18.0081 | 3/14/17 | 4/5/17  | 22    |
| RTSum - 0010398-38.2017.5.18.0081 | 3/14/17 | 4/5/17  | 22    |
| RTSum - 0010400-08.2017.5.18.0081 | 3/14/17 | 4/5/17  | 22    |
| RTSum - 0010402-75.2017.5.18.0081 | 3/15/17 | 4/6/17  | 22    |
| RTSum - 0010404-45.2017.5.18.0081 | 3/15/17 | 4/10/17 | 26    |
| RTSum - 0010406-15.2017.5.18.0081 | 3/15/17 | 4/10/17 | 26    |
| RTSum - 0010408-82.2017.5.18.0081 | 3/15/17 | 4/11/17 | 27    |

**Legenda:**

- Ajuiz.: Data do Ajuizamento;
- 1ª Aud.: Data da primeira audiência que ocorrer, Inicial ou UNA;
- Prazo: Prazo, em dias corridos, entre a Data do Ajuizamento e a Data da 1ª Audiência.



## PRAZO MÉDIO PARA REALIZAÇÃO DA 1ª AUDIÊNCIA - 1ª VARA DO TRABALHO DE APARECIDA DE GOIÂNIA

### Sem magistrado

#### SUMARÍSSIMO

| Qtd | Prazo Médio |
|-----|-------------|
| 38  | 35.21       |

| Nr. Processo                      | Ajuiz.  | 1ª Aud. | Prazo |
|-----------------------------------|---------|---------|-------|
| RTSum - 0010409-67.2017.5.18.0081 | 3/15/17 | 4/11/17 | 27    |
| RTSum - 0010417-44.2017.5.18.0081 | 3/16/17 | 4/18/17 | 33    |
| RTSum - 0010429-58.2017.5.18.0081 | 3/17/17 | 4/19/17 | 33    |
| RTSum - 0010431-28.2017.5.18.0081 | 3/17/17 | 4/19/17 | 33    |
| RTSum - 0010435-65.2017.5.18.0081 | 3/17/17 | 4/20/17 | 34    |
| RTSum - 0010440-87.2017.5.18.0081 | 3/19/17 | 4/25/17 | 37    |
| RTSum - 0010445-12.2017.5.18.0081 | 3/20/17 | 4/25/17 | 36    |
| RTSum - 0010454-71.2017.5.18.0081 | 3/21/17 | 4/25/17 | 35    |
| RTSum - 0010455-56.2017.5.18.0081 | 3/21/17 | 4/25/17 | 35    |
| RTSum - 0010457-26.2017.5.18.0081 | 3/22/17 | 4/25/17 | 34    |
| RTSum - 0010464-18.2017.5.18.0081 | 3/22/17 | 4/25/17 | 34    |
| RTSum - 0010465-03.2017.5.18.0081 | 3/22/17 | 4/25/17 | 34    |
| RTSum - 0010470-25.2017.5.18.0081 | 3/23/17 | 4/25/17 | 33    |
| RTSum - 0010471-10.2017.5.18.0081 | 3/23/17 | 4/25/17 | 33    |
| RTSum - 0010476-32.2017.5.18.0081 | 3/24/17 | 4/26/17 | 33    |
| RTSum - 0010479-84.2017.5.18.0081 | 3/24/17 | 4/26/17 | 33    |

**Legenda:**

- Ajuiz.: Data do Ajuizamento;
- 1ª Aud.: Data da primeira audiência que ocorrer, Inicial ou UNA;
- Prazo: Prazo, em dias corridos, entre a Data do Ajuizamento e a Data da 1ª Audiência.