

## Conceituação

| Tema                              | Prazos Processuais  |
|-----------------------------------|---|
| <b>Relatórios</b>                 | Evolução Histórica<br>Comparativo por VT<br>Comparativo por Grupo<br>Por Grupo<br>Por VT<br>Por Processo<br>Por Magistrado  |
| <b>Resumo</b>                     | Apresenta o prazo médio entre a realização da primeira audiência e o encerramento da instrução.   |
| <b>Descrição</b>                  | O prazo médio é obtido calculando-se a quantidade de dias decorridos entre a data da primeira audiência e a data do encerramento da instrução.<br>Os dados são extraídos baseando-se nos seguintes itens do e-Gestão:<br><br>265 e 90265 - Da realização da primeira audiência até o encerramento da instrução processual na fase de conhecimento – rito sumaríssimo;<br><br>266 e 90266 – Da realização da primeira audiência até o encerramento da instrução processual na fase de conhecimento – exceto rito sumaríssimo (ordinário) |
| <b>Origem da informação</b>       | e-Gestão  |
| <b>Critérios e transformações</b> | Coletado do e-Gestão, consolidado, otimizado e classificado para análise.   |
| <b>Análises possíveis</b>         | Prazo médio entre a realização da primeira audiência e o encerramento da instrução processual na fase de conhecimento, detalhado de forma Geral, Por grupo, por VT, Por Processo e Por Magistrado.  |



## EVOLUÇÃO HISTÓRICA DOS PRAZOS PROCESSUAIS ENTRE A 1ª AUDIÊNCIA E O ENCERRAMENTO DA INSTRUÇÃO - 1ª VARA DO TRABALHO DE RIO VERDE

Data do encerramento da instrução entre 4/1/2017 12:00:00 AM e 4/30/2017 11:59:59 PM

| Rito               | Qtd        | Prazo Médio   |
|--------------------|------------|---------------|
| ORDINÁRIO          | 124        | 159.86        |
| SUMARÍSSIMO        | 42         | 72.24         |
| <b>Total/Média</b> | <b>166</b> | <b>137.69</b> |

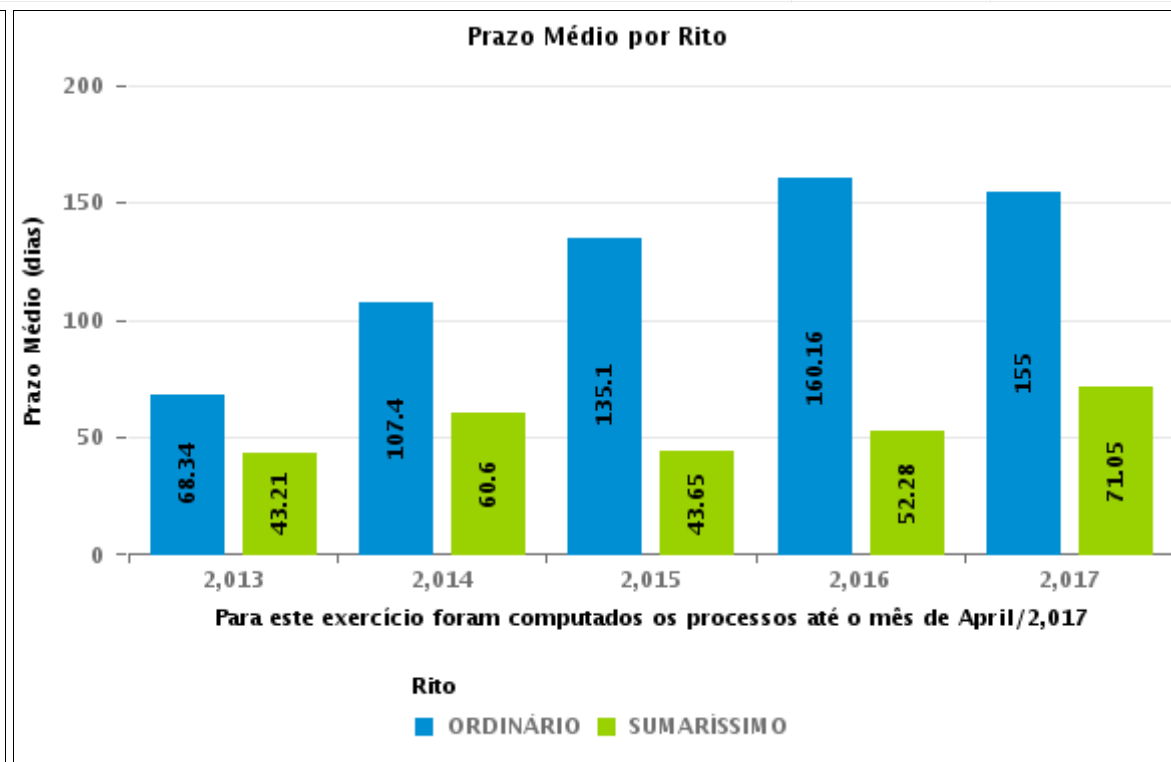
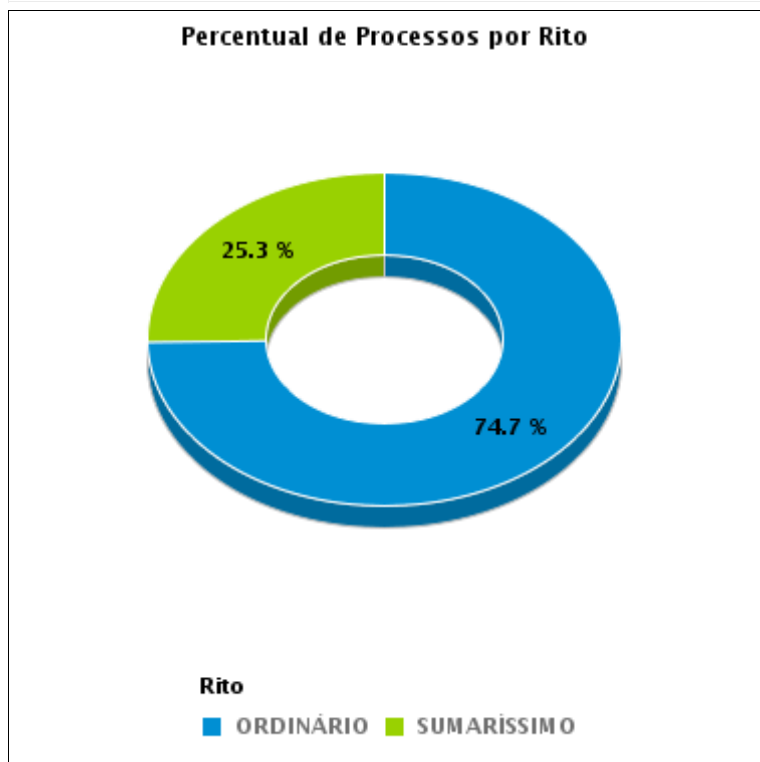



## COMPARATIVO DO PRAZO MÉDIO ENTRE A 1ª AUDIÊNCIA E O ENCERRAMENTO DA INSTRUÇÃO - 1ª VARA DO TRABALHO DE RIO VERDE

Data do encerramento da instrução entre 4/1/2017 12:00:00 AM e 4/30/2017 11:59:59 PM

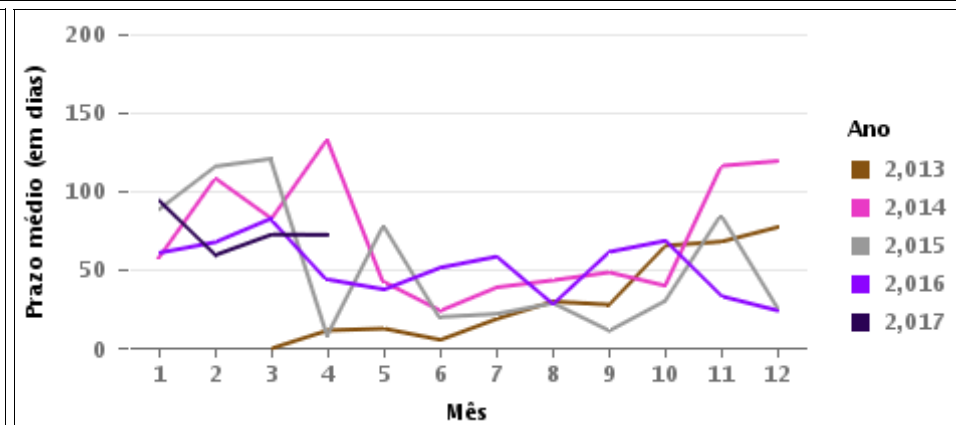
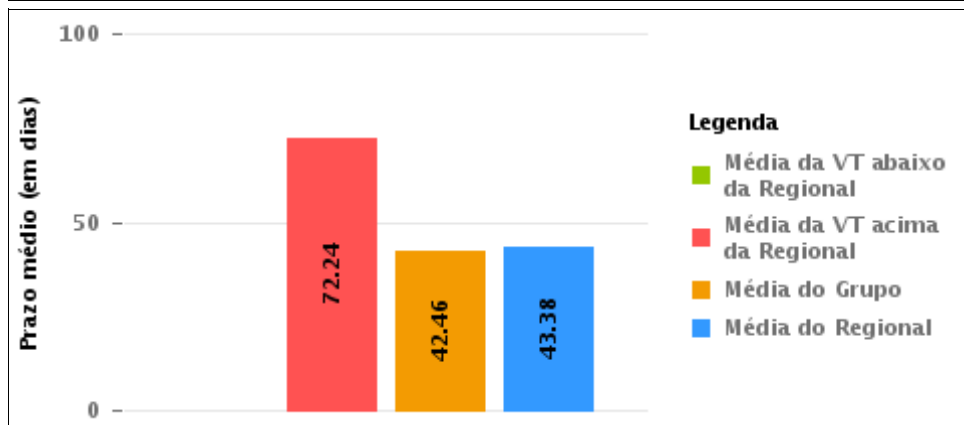
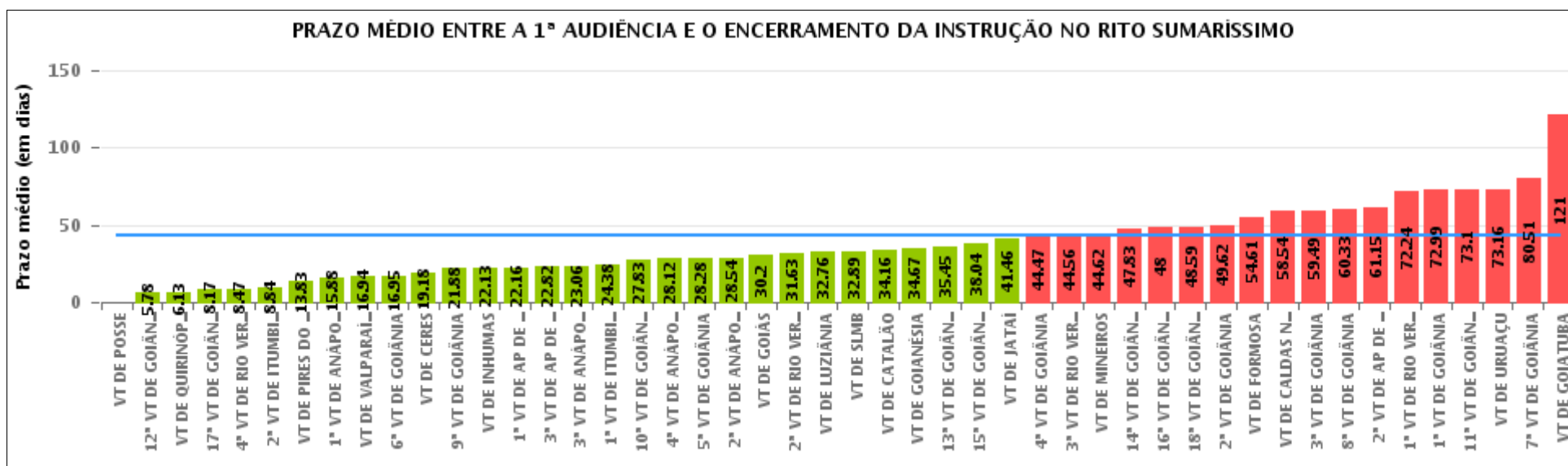

## COMPARATIVO DO PRAZO MÉDIO ENTRE A 1ª AUDIÊNCIA E O ENCERRAMENTO DA INSTRUÇÃO ENTRE AS VARAS DO GRUPO

Data do encerramento da instrução entre 4/1/2017 12:00:00 AM e 4/30/2017 11:59:59 PM

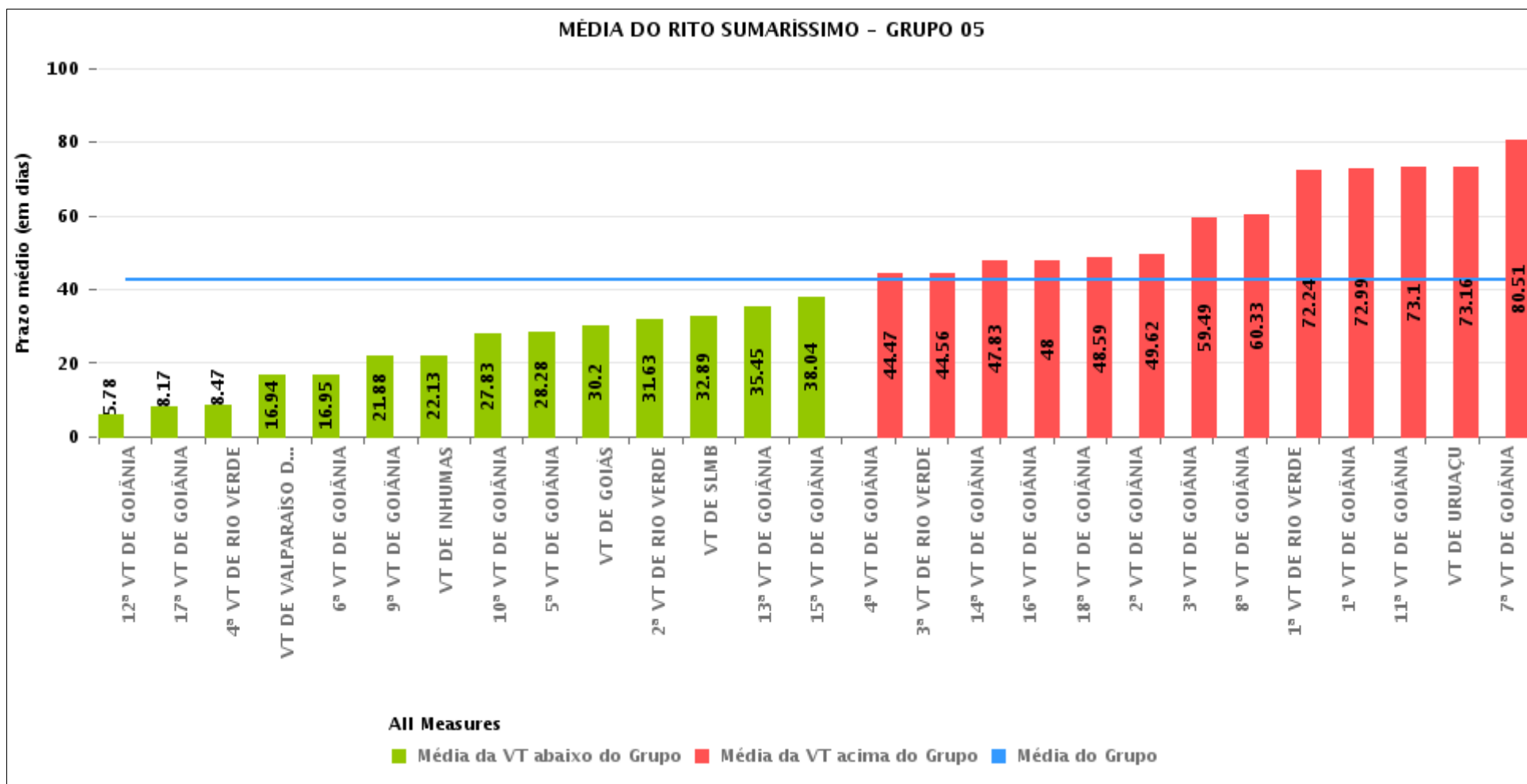



## PRAZO MÉDIO ENTRE A 1ª AUDIÊNCIA E O ENCERRAMENTO DA INSTRUÇÃO POR GRUPO

Data do encerramento da instrução entre 4/1/2017 12:00:00 AM e 4/30/2017 11:59:59 PM

| Rito        | Grupo    | Qtd. Processos | Prazo Médio (dias) | Ranking |
|-------------|----------|----------------|--------------------|---------|
| SUMARÍSSIMO | GRUPO 01 | 4              | 0                  | 1°      |
|             | GRUPO 03 | 317            | 25.93              | 2°      |
|             | GRUPO 06 | 266            | 34.57              | 3°      |
|             | GRUPO 05 | 1,429          | 42.46              | 4°      |
|             | GRUPO 02 | 47             | 49.4               | 5°      |
|             | GRUPO 04 | 485            | 59.52              | 6°      |

|  |  |  |   |
|--|--|--|---|
| <p>Legenda:</p> <p># Grupo 01 – Até 750<br/>VT de Posse</p> <p># Grupo 02 – De 751 a 1000<br/>VT de Formosa<br/>VT de Pires do Rio</p> <p># Grupo 03 – De 1001 a 1500<br/>VT de Ceres<br/>1ª VT de Anápolis<br/>2ª VT de Anápolis<br/>3ª VT de Anápolis<br/>4ª VT de Anápolis<br/>VT de Caldas Novas</p> | <p># Grupo 04 – De 1501 a 2000<br/>VT de Catalão<br/>VT de Goiatuba<br/>1ª VT de Itumbiara<br/>2ª VT de Itumbiara<br/>VT de Jataí<br/>VT de Luziânia<br/>VT de Mineiros<br/>VT de Quirinópolis</p> <p># Grupo 05 – De 2001 a 2500<br/>1ª VT de Goiânia<br/>2ª VT de Goiânia<br/>3ª VT de Goiânia<br/>4ª VT de Goiânia<br/>5ª VT de Goiânia<br/>6ª VT de Goiânia<br/>7ª VT de Goiânia</p> | <p>8ª VT de Goiânia<br/>9ª VT de Goiânia<br/>10ª VT de Goiânia<br/>11ª VT de Goiânia<br/>12ª VT de Goiânia<br/>13ª VT de Goiânia<br/>14ª VT de Goiânia<br/>15ª VT de Goiânia<br/>16ª VT de Goiânia<br/>17ª VT de Goiânia<br/>18ª VT de Goiânia<br/>VT de Goiás<br/>VT de Inhumas<br/>1ª VT de Rio Verde<br/>2ª VT de Rio Verde<br/>3ª VT de Rio Verde<br/>4ª VT de Rio Verde<br/>VT de Uruaçu<br/>VT de São Luis de Montes Belos<br/>VT de Valparaíso de Goiás</p> | <p>#Grupo 06 – A partir de 2500<br/>1ª VT de Aparecida de Goiânia<br/>2ª VT de Aparecida de Goiânia<br/>3ª VT de Aparecida de Goiânia<br/>VT de Goianésia</p> |
|--|--|--|---|



## PRAZO MÉDIO ENTRE A 1ª AUDIÊNCIA E O ENCERRAMENTO DA INSTRUÇÃO DE TODAS AS VARAS DO TRABALHO

Data do encerramento da instrução entre 4/1/2017 12:00:00 AM e 4/30/2017 11:59:59 PM

### SUMARÍSSIMO

| Qtd. Processos | Prazo Médio (dias) |
|----------------|--------------------|
| 2,548          | 42.89              |

| Vara do Trabalho                             | Qtd Processos | Prazo Médio | Ranking |
|--|---------------|-------------|---------|
| VARA DO TRABALHO DE POSSE                    | 4             | 0           | 1°      |
| 12ª VARA DO TRABALHO DE GOIÂNIA              | 63            | 5.78        | 2°      |
| VARA DO TRABALHO DE QUIRINÓPOLIS             | 24            | 6.13        | 3°      |
| 17ª VARA DO TRABALHO DE GOIÂNIA              | 71            | 8.17        | 4°      |
| 4ª VARA DO TRABALHO DE RIO VERDE             | 30            | 8.47        | 5°      |
| 2ª VARA DO TRABALHO DE ITUMBIARA             | 19            | 8.84        | 6°      |
| VARA DO TRABALHO DE PIRES DO RIO             | 6             | 13.83       | 7°      |
| 1ª VARA DO TRABALHO DE ANÁPOLIS              | 51            | 15.88       | 8°      |
| VARA DO TRABALHO DE VALPARAÍSO DE GOIÁS      | 36            | 16.94       | 9°      |
| 6ª VARA DO TRABALHO DE GOIÂNIA               | 55            | 16.95       | 10°     |
| VARA DO TRABALHO DE CERES                    | 79            | 19.18       | 11°     |
| 9ª VARA DO TRABALHO DE GOIÂNIA               | 91            | 21.88       | 12°     |
| VARA DO TRABALHO DE INHUMAS                  | 24            | 22.13       | 13°     |
| 1ª VARA DO TRABALHO DE APARECIDA DE GOIÂNIA  | 45            | 22.16       | 14°     |
| 3ª VARA DO TRABALHO DE APARECIDA DE GOIÂNIA  | 62            | 22.82       | 15°     |
| 3ª VARA DO TRABALHO DE ANÁPOLIS              | 47            | 23.06       | 16°     |
| 1ª VARA DO TRABALHO DE ITUMBIARA             | 42            | 24.38       | 17°     |
| 10ª VARA DO TRABALHO DE GOIÂNIA              | 64            | 27.83       | 18°     |
| 4ª VARA DO TRABALHO DE ANÁPOLIS              | 60            | 28.12       | 19°     |
| 5ª VARA DO TRABALHO DE GOIÂNIA               | 54            | 28.28       | 20°     |
| 2ª VARA DO TRABALHO DE ANÁPOLIS              | 52            | 28.54       | 21°     |
| VARA DO TRABALHO DE GOIÁS                    | 25            | 30.2        | 22°     |
| 2ª VARA DO TRABALHO DE RIO VERDE             | 32            | 31.63       | 23°     |
| VARA DO TRABALHO DE LUZIÂNIA                 | 83            | 32.76       | 24°     |
| VARA DO TRABALHO DE SÃO LUIS DE MONTES BELOS | 47            | 32.89       | 25°     |
| VARA DO TRABALHO DE CATALÃO                  | 91            | 34.16       | 26°     |



## PRAZO MÉDIO ENTRE A 1ª AUDIÊNCIA E O ENCERRAMENTO DA INSTRUÇÃO DE TODAS AS VARAS DO TRABALHO

### SUMARÍSSIMO

| Qtd. Processos | Prazo Médio (dias) |
|----------------|--------------------|
| 2,548          | 42.89              |

| Vara do Trabalho                            | Qtd Processos | Prazo Médio | Ranking |
|---|---------------|-------------|---------|
| VARA DO TRABALHO DE GOIANÉSIA               | 111           | 34.67       | 27°     |
| 13ª VARA DO TRABALHO DE GOIÂNIA             | 44            | 35.45       | 28°     |
| 15ª VARA DO TRABALHO DE GOIÂNIA             | 51            | 38.04       | 29°     |
| VARA DO TRABALHO DE JATAÍ                   | 46            | 41.46       | 30°     |
| 4ª VARA DO TRABALHO DE GOIÂNIA              | 62            | 44.47       | 31°     |
| 3ª VARA DO TRABALHO DE RIO VERDE            | 27            | 44.56       | 32°     |
| VARA DO TRABALHO DE MINEIROS                | 26            | 44.62       | 33°     |
| 14ª VARA DO TRABALHO DE GOIÂNIA             | 66            | 47.83       | 34°     |
| 16ª VARA DO TRABALHO DE GOIÂNIA             | 43            | 48          | 35°     |
| 18ª VARA DO TRABALHO DE GOIÂNIA             | 44            | 48.59       | 36°     |
| 2ª VARA DO TRABALHO DE GOIÂNIA              | 74            | 49.62       | 37°     |
| VARA DO TRABALHO DE FORMOSA                 | 41            | 54.61       | 38°     |
| VARA DO TRABALHO DE CALDAS NOVAS            | 28            | 58.54       | 39°     |
| 3ª VARA DO TRABALHO DE GOIÂNIA              | 59            | 59.49       | 40°     |
| 8ª VARA DO TRABALHO DE GOIÂNIA              | 51            | 60.33       | 41°     |
| 2ª VARA DO TRABALHO DE APARECIDA DE GOIÂNIA | 48            | 61.15       | 42°     |
| 1ª VARA DO TRABALHO DE RIO VERDE            | 42            | 72.24       | 43°     |
| 1ª VARA DO TRABALHO DE GOIÂNIA              | 67            | 72.99       | 44°     |
| 11ª VARA DO TRABALHO DE GOIÂNIA             | 61            | 73.1        | 45°     |
| VARA DO TRABALHO DE URUAÇU                  | 58            | 73.16       | 46°     |
| 7ª VARA DO TRABALHO DE GOIÂNIA              | 88            | 80.51       | 47°     |
| VARA DO TRABALHO DE GOIATUBA                | 154           | 121         | 48°     |



## PRAZO MÉDIO ENTRE A 1ª AUDIÊNCIA E O ENCERRAMENTO DA INSTRUÇÃO - 1ª VARA DO TRABALHO DE RIO VERDE

Data do encerramento da instrução entre 4/1/2017 12:00:00 AM e 4/30/2017 11:59:59 PM

### 1ª VARA DO TRABALHO DE RIO VERDE

#### SUMARÍSSIMO

| Qtd | Prazo Médio |
|-----|-------------|
| 42  | 72.24       |

| Nr. Processo                      | 1ª Aud. | nc. Instruçã | Prazo |
|-----------------------------------|---------|--------------|-------|
| RTSum - 0010007-23.2017.5.18.0101 | 4/24/17 | 4/24/17      | 0     |
| RTSum - 0010026-29.2017.5.18.0101 | 3/9/17  | 4/25/17      | 47    |
| RTSum - 0010027-14.2017.5.18.0101 | 3/9/17  | 4/25/17      | 47    |
| RTSum - 0010028-96.2017.5.18.0101 | 3/9/17  | 4/10/17      | 32    |
| RTSum - 0010033-21.2017.5.18.0101 | 3/9/17  | 4/20/17      | 42    |
| RTSum - 0010122-44.2017.5.18.0101 | 3/23/17 | 4/4/17       | 12    |
| RTSum - 0010157-04.2017.5.18.0101 | 3/29/17 | 4/17/17      | 19    |
| RTSum - 0010183-02.2017.5.18.0101 | 4/4/17  | 4/4/17       | 0     |
| RTSum - 0010188-24.2017.5.18.0101 | 4/4/17  | 4/4/17       | 0     |
| RTSum - 0010199-53.2017.5.18.0101 | 4/5/17  | 4/5/17       | 0     |
| RTSum - 0010206-45.2017.5.18.0101 | 4/5/17  | 4/5/17       | 0     |
| RTSum - 0010223-81.2017.5.18.0101 | 4/10/17 | 4/10/17      | 0     |
| RTSum - 0010224-66.2017.5.18.0101 | 4/10/17 | 4/10/17      | 0     |
| RTSum - 0010238-50.2017.5.18.0101 | 4/11/17 | 4/12/17      | 1     |
| RTSum - 0010244-57.2017.5.18.0101 | 4/18/17 | 4/18/17      | 0     |
| RTSum - 0010252-34.2017.5.18.0101 | 4/18/17 | 4/18/17      | 0     |
| RTSum - 0010255-86.2017.5.18.0101 | 4/18/17 | 4/18/17      | 0     |
| RTSum - 0010261-93.2017.5.18.0101 | 4/18/17 | 4/18/17      | 0     |
| RTSum - 0010278-32.2017.5.18.0101 | 4/20/17 | 4/20/17      | 0     |
| RTSum - 0010280-02.2017.5.18.0101 | 4/20/17 | 4/20/17      | 0     |
| RTSum - 0010281-84.2017.5.18.0101 | 4/24/17 | 4/24/17      | 0     |

**Legenda:**

1ª Aud.: Data da primeira audiência que ocorrer, Inicial ou UNA;

Enc. da Instrução: Data da conclusão para proferir sentença;

Prazo: Quantidade de dias decorridos da 1ª aud. até o encerramento da instrução.





## PRAZO MÉDIO ENTRE A 1ª AUDIÊNCIA E O ENCERRAMENTO DA INSTRUÇÃO - 1ª VARA DO TRABALHO DE RIO VERDE

### 1ª VARA DO TRABALHO DE RIO VERDE

#### SUMARÍSSIMO

| Qtd | Prazo Médio |
|-----|-------------|
| 42  | 72.24       |

| Nr. Processo                      | 1ª Aud.  | nc. Instruçã | Prazo |
|-----------------------------------|----------|--------------|-------|
| RTSum - 0010287-91.2017.5.18.0101 | 4/24/17  | 4/24/17      | 0     |
| RTSum - 0010293-98.2017.5.18.0101 | 4/24/17  | 4/24/17      | 0     |
| RTSum - 0010305-15.2017.5.18.0101 | 4/10/17  | 4/10/17      | 0     |
| RTSum - 0010309-52.2017.5.18.0101 | 4/26/17  | 4/27/17      | 1     |
| RTSum - 0010313-89.2017.5.18.0101 | 4/27/17  | 4/27/17      | 0     |
| RTSum - 0010487-35.2016.5.18.0101 | 5/9/16   | 4/27/17      | 353   |
| RTSum - 0010547-08.2016.5.18.0101 | 6/9/16   | 4/17/17      | 312   |
| RTSum - 0010573-40.2015.5.18.0101 | 10/20/15 | 4/19/17      | 547   |
| RTSum - 0010619-92.2016.5.18.0101 | 6/22/16  | 4/17/17      | 299   |
| RTSum - 0010734-16.2016.5.18.0101 | 6/29/16  | 4/17/17      | 292   |
| RTSum - 0011322-23.2016.5.18.0101 | 10/11/16 | 4/27/17      | 198   |
| RTSum - 0011466-94.2016.5.18.0101 | 11/29/16 | 4/12/17      | 134   |
| RTSum - 0011507-61.2016.5.18.0101 | 12/14/16 | 4/17/17      | 124   |
| RTSum - 0011541-36.2016.5.18.0101 | 12/14/16 | 4/10/17      | 117   |
| RTSum - 0011584-70.2016.5.18.0101 | 12/14/16 | 4/27/17      | 134   |
| RTSum - 0011587-25.2016.5.18.0101 | 12/14/16 | 4/27/17      | 134   |
| RTSum - 0011693-84.2016.5.18.0101 | 12/13/16 | 4/27/17      | 135   |
| RTSum - 0011762-19.2016.5.18.0101 | 4/5/17   | 4/5/17       | 0     |
| RTSum - 0011798-61.2016.5.18.0101 | 2/23/17  | 4/18/17      | 54    |
| RTSum - 0011799-46.2016.5.18.0101 | 4/10/17  | 4/10/17      | 0     |
| RTSum - 0011810-75.2016.5.18.0101 | 4/19/17  | 4/19/17      | 0     |

**Legenda:**

1ª Aud.: Data da primeira audiência que ocorrer, Inicial ou UNA;

Enc. da Instrução: Data da conclusão para proferir sentença;

Prazo: Quantidade de dias decorridos da 1ª aud. até o encerramento da instrução.



## PRAZO MÉDIO ENTRE A 1ª AUDIÊNCIA E O ENCERRAMENTO DA INSTRUÇÃO - 1ª VARA DO TRABALHO DE RIO VERDE

Data do encerramento da instrução entre 4/1/2017 12:00:00 AM e 4/30/2017 11:59:59 PM

### Sem magistrado

#### SUMARÍSSIMO

| Qtd | Prazo Médio |
|-----|-------------|
| 42  | 72.24       |

| Nr. Processo                      | 1ª Aud. | Enc. Instrução. | Prazo |
|-----------------------------------|---------|-----------------|-------|
| RTSum - 0010007-23.2017.5.18.0101 | 4/24/17 | 4/24/17         | 0     |
| RTSum - 0010026-29.2017.5.18.0101 | 3/9/17  | 4/25/17         | 47    |
| RTSum - 0010027-14.2017.5.18.0101 | 3/9/17  | 4/25/17         | 47    |
| RTSum - 0010028-96.2017.5.18.0101 | 3/9/17  | 4/10/17         | 32    |
| RTSum - 0010033-21.2017.5.18.0101 | 3/9/17  | 4/20/17         | 42    |
| RTSum - 0010122-44.2017.5.18.0101 | 3/23/17 | 4/4/17          | 12    |
| RTSum - 0010157-04.2017.5.18.0101 | 3/29/17 | 4/17/17         | 19    |
| RTSum - 0010183-02.2017.5.18.0101 | 4/4/17  | 4/4/17          | 0     |
| RTSum - 0010188-24.2017.5.18.0101 | 4/4/17  | 4/4/17          | 0     |
| RTSum - 0010199-53.2017.5.18.0101 | 4/5/17  | 4/5/17          | 0     |
| RTSum - 0010206-45.2017.5.18.0101 | 4/5/17  | 4/5/17          | 0     |
| RTSum - 0010223-81.2017.5.18.0101 | 4/10/17 | 4/10/17         | 0     |
| RTSum - 0010224-66.2017.5.18.0101 | 4/10/17 | 4/10/17         | 0     |
| RTSum - 0010238-50.2017.5.18.0101 | 4/11/17 | 4/12/17         | 1     |
| RTSum - 0010244-57.2017.5.18.0101 | 4/18/17 | 4/18/17         | 0     |
| RTSum - 0010252-34.2017.5.18.0101 | 4/18/17 | 4/18/17         | 0     |
| RTSum - 0010255-86.2017.5.18.0101 | 4/18/17 | 4/18/17         | 0     |
| RTSum - 0010261-93.2017.5.18.0101 | 4/18/17 | 4/18/17         | 0     |
| RTSum - 0010278-32.2017.5.18.0101 | 4/20/17 | 4/20/17         | 0     |
| RTSum - 0010280-02.2017.5.18.0101 | 4/20/17 | 4/20/17         | 0     |
| RTSum - 0010281-84.2017.5.18.0101 | 4/24/17 | 4/24/17         | 0     |

**Legenda:**

1ª Aud.: Data da primeira audiência que ocorrer, Inicial ou UNA;

Enc. da Instrução: Data da conclusão para proferir sentença;

Prazo: Quantidade de dias decorridos da 1ª aud. até o encerramento da instrução.



## PRAZO MÉDIO ENTRE A 1ª AUDIÊNCIA E O ENCERRAMENTO DA INSTRUÇÃO - 1ª VARA DO TRABALHO DE RIO VERDE

### Sem magistrado

#### SUMARÍSSIMO

| Qtd | Prazo Médio |
|-----|-------------|
| 42  | 72.24       |

| Nr. Processo                      | 1ª Aud.  | Enc. Instrução. | Prazo |
|-----------------------------------|----------|-----------------|-------|
| RTSum - 0010287-91.2017.5.18.0101 | 4/24/17  | 4/24/17         | 0     |
| RTSum - 0010293-98.2017.5.18.0101 | 4/24/17  | 4/24/17         | 0     |
| RTSum - 0010305-15.2017.5.18.0101 | 4/10/17  | 4/10/17         | 0     |
| RTSum - 0010309-52.2017.5.18.0101 | 4/26/17  | 4/27/17         | 1     |
| RTSum - 0010313-89.2017.5.18.0101 | 4/27/17  | 4/27/17         | 0     |
| RTSum - 0010487-35.2016.5.18.0101 | 5/9/16   | 4/27/17         | 353   |
| RTSum - 0010547-08.2016.5.18.0101 | 6/9/16   | 4/17/17         | 312   |
| RTSum - 0010573-40.2015.5.18.0101 | 10/20/15 | 4/19/17         | 547   |
| RTSum - 0010619-92.2016.5.18.0101 | 6/22/16  | 4/17/17         | 299   |
| RTSum - 0010734-16.2016.5.18.0101 | 6/29/16  | 4/17/17         | 292   |
| RTSum - 0011322-23.2016.5.18.0101 | 10/11/16 | 4/27/17         | 198   |
| RTSum - 0011466-94.2016.5.18.0101 | 11/29/16 | 4/12/17         | 134   |
| RTSum - 0011507-61.2016.5.18.0101 | 12/14/16 | 4/17/17         | 124   |
| RTSum - 0011541-36.2016.5.18.0101 | 12/14/16 | 4/10/17         | 117   |
| RTSum - 0011584-70.2016.5.18.0101 | 12/14/16 | 4/27/17         | 134   |
| RTSum - 0011587-25.2016.5.18.0101 | 12/14/16 | 4/27/17         | 134   |
| RTSum - 0011693-84.2016.5.18.0101 | 12/13/16 | 4/27/17         | 135   |
| RTSum - 0011762-19.2016.5.18.0101 | 4/5/17   | 4/5/17          | 0     |
| RTSum - 0011798-61.2016.5.18.0101 | 2/23/17  | 4/18/17         | 54    |
| RTSum - 0011799-46.2016.5.18.0101 | 4/10/17  | 4/10/17         | 0     |
| RTSum - 0011810-75.2016.5.18.0101 | 4/19/17  | 4/19/17         | 0     |

**Legenda:**

1ª Aud.: Data da primeira audiência que ocorrer, Inicial ou UNA;

Enc. da Instrução: Data da conclusão para proferir sentença;

Prazo: Quantidade de dias decorridos da 1ª aud. até o encerramento da instrução.