

## Conceituação

| Tema                              | Prazos Processuais                                                                                                                                                                                                                                                                                                                                                                                                                                                                             |
|-----------------------------------|------------------------------------------------------------------------------------------------------------------------------------------------------------------------------------------------------------------------------------------------------------------------------------------------------------------------------------------------------------------------------------------------------------------------------------------------------------------------------------------------|
| <b>Relatórios</b>                 | Evolução Histórica<br>Comparativo por VT<br>Comparativo por Grupo<br>Por Grupo<br>Por VT<br>Por Processo<br>Por Magistrado                                                                                                                                                                                                                                                                                                                                                                     |
| <b>Resumo</b>                     | Apresenta o prazo médio desde o concluso para proferir sentença até a prolação da sentença.                                                                                                                                                                                                                                                                                                                                                                                                    |
| <b>Descrição</b>                  | O prazo médio é obtido calculando-se a quantidade de dias decorridos desde o movimento de Concluso para Proferir Sentença até a Prolação da Sentença. Os dados são extraídos baseando-se nos itens do e-Gestão:<br><br>269 e 90269 - Do Concluso para Proferir Sentença até a Prolação da Sentença na fase de conhecimento – rito sumaríssimo;<br><br>270 e 90270 – Do Concluso para Proferir Sentença até a Prolação da Sentença na fase de conhecimento– rito exceto sumaríssimo (ordinário) |
| <b>Origem da informação</b>       | e-Gestão                                                                                                                                                                                                                                                                                                                                                                                                                                                                                       |
| <b>Crítérios e transformações</b> | Coletado do e-Gestão, consolidado, otimizado e classificado para análise.                                                                                                                                                                                                                                                                                                                                                                                                                      |
| <b>Análises possíveis</b>         | Prazo médio entre o concluso para proferir sentença e a prolação da sentença, detalhado de forma Geral, Por grupo, por VT, Por Processo e Por Magistrado.                                                                                                                                                                                                                                                                                                                                      |



## EVOLUÇÃO HISTÓRICA DOS PRAZOS PROCESSUAIS ENTRE O CONCLUSO PARA PROFERIR SENTENÇA E A PROLAÇÃO DA SENTENÇA - 1ª VARA DO TRABALHO DE ITUMBIARA

Data da sentença entre 4/1/2017 12:00:00 AM e 4/30/2017 11:59:59 PM

| Rito               | Qtd       | Prazo Médio |
|--------------------|-----------|-------------|
| ORDINÁRIO          | 58        | 11.07       |
| SUMARÍSSIMO        | 20        | 26.8        |
| <b>Total/Média</b> | <b>78</b> | <b>15.1</b> |

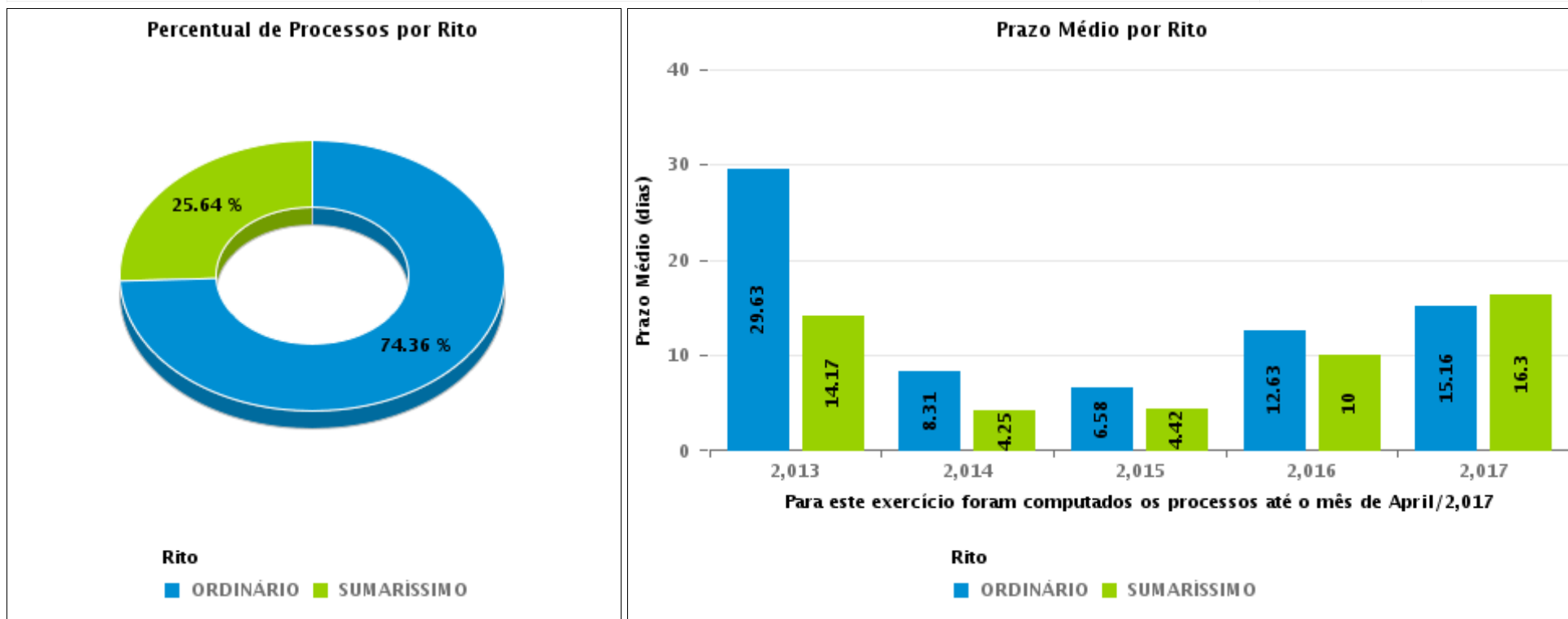



## COMPARATIVO DO PRAZO MÉDIO ENTRE O CONCLUSO PARA PROFERIR SENTENÇA E A PROLAÇÃO DA SENTENÇA - 1ª VARA DO TRABALHO DE ITUMBIARA

Data da sentença entre 4/1/2017 12:00:00 AM e 4/30/2017 11:59:59 PM

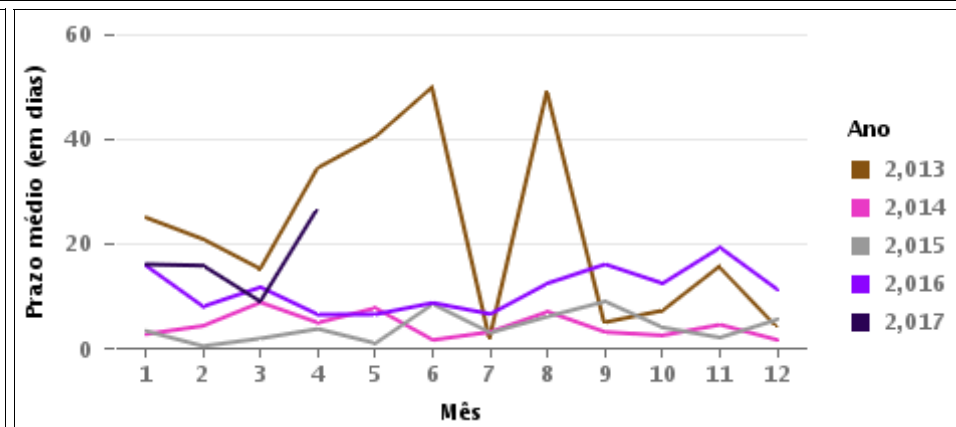
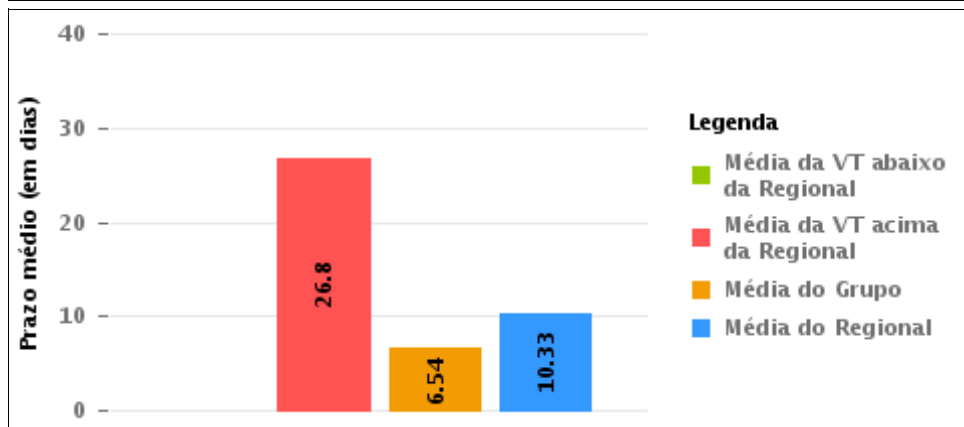
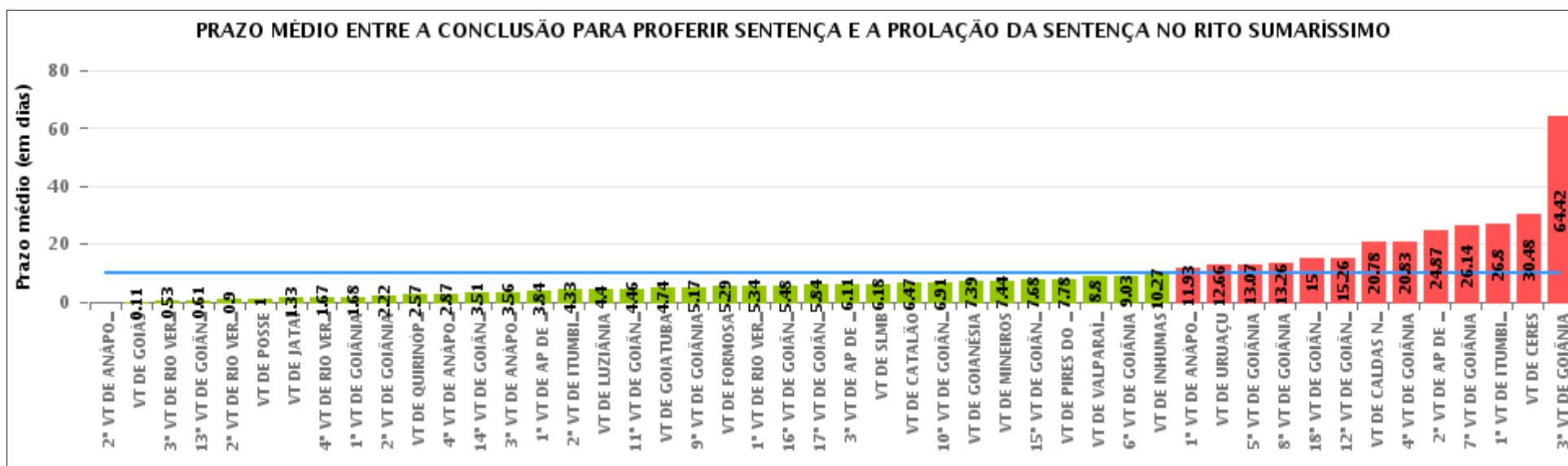



## COMPARATIVO DO PRAZO MÉDIO ENTRE O CONCLUSO PARA PROFERIR SENTENÇA E A PROLAÇÃO DA SENTENÇA ENTRE AS VARAS DO GRUPO

Data da sentença entre 4/1/2017 12:00:00 AM e 4/30/2017 11:59:59 PM

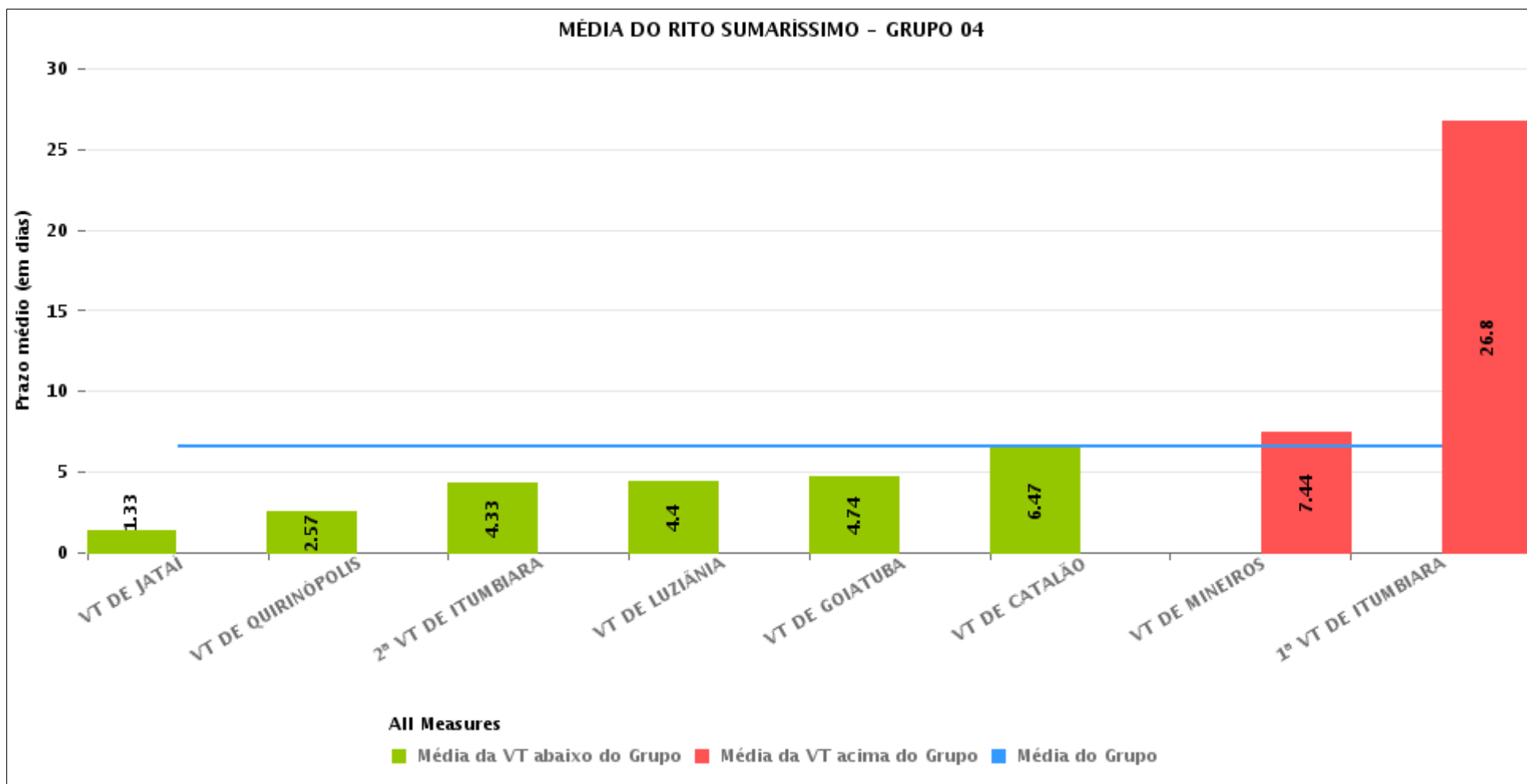



## PRAZO MÉDIO ENTRE O CONCLUSO PARA PROFERIR SENTENÇA E A PROLAÇÃO DA SENTENÇA POR GRUPO

Data da sentença entre 4/1/2017 12:00:00 AM e 4/30/2017 11:59:59 PM

| Rito        | Grupo    | Qtd. Processos | Prazo Médio (dias) | Ranking |
|-------------|----------|----------------|--------------------|---------|
| SUMARÍSSIMO | GRUPO 01 | 18             | 1                  | 1°      |
|             | GRUPO 02 | 23             | 6.26               | 2°      |
|             | GRUPO 04 | 231            | 6.54               | 3°      |
|             | GRUPO 05 | 830            | 10.13              | 4°      |
|             | GRUPO 06 | 142            | 10.21              | 5°      |
|             | GRUPO 03 | 198            | 16.96              | 6°      |

|                                                                                                                                                                                                                                                                                                          |                                                                                                                                                                                                                                                                                                                                                                                          |                                                                                                                                                                                                                                                                                                                                                                                                                                                                    |                                                                                                                                                               |
|----------------------------------------------------------------------------------------------------------------------------------------------------------------------------------------------------------------------------------------------------------------------------------------------------------|------------------------------------------------------------------------------------------------------------------------------------------------------------------------------------------------------------------------------------------------------------------------------------------------------------------------------------------------------------------------------------------|--------------------------------------------------------------------------------------------------------------------------------------------------------------------------------------------------------------------------------------------------------------------------------------------------------------------------------------------------------------------------------------------------------------------------------------------------------------------|---------------------------------------------------------------------------------------------------------------------------------------------------------------|
| <p>Legenda:</p> <p># Grupo 01 – Até 750<br/>VT de Posse</p> <p># Grupo 02 – De 751 a 1000<br/>VT de Formosa<br/>VT de Pires do Rio</p> <p># Grupo 03 – De 1001 a 1500<br/>VT de Ceres<br/>1ª VT de Anápolis<br/>2ª VT de Anápolis<br/>3ª VT de Anápolis<br/>4ª VT de Anápolis<br/>VT de Caldas Novas</p> | <p># Grupo 04 – De 1501 a 2000<br/>VT de Catalão<br/>VT de Goiatuba<br/>1ª VT de Itumbiara<br/>2ª VT de Itumbiara<br/>VT de Jataí<br/>VT de Luziânia<br/>VT de Mineiros<br/>VT de Quirinópolis</p> <p># Grupo 05 – De 2001 a 2500<br/>1ª VT de Goiânia<br/>2ª VT de Goiânia<br/>3ª VT de Goiânia<br/>4ª VT de Goiânia<br/>5ª VT de Goiânia<br/>6ª VT de Goiânia<br/>7ª VT de Goiânia</p> | <p>8ª VT de Goiânia<br/>9ª VT de Goiânia<br/>10ª VT de Goiânia<br/>11ª VT de Goiânia<br/>12ª VT de Goiânia<br/>13ª VT de Goiânia<br/>14ª VT de Goiânia<br/>15ª VT de Goiânia<br/>16ª VT de Goiânia<br/>17ª VT de Goiânia<br/>18ª VT de Goiânia<br/>VT de Goiás<br/>VT de Inhumas<br/>1ª VT de Rio Verde<br/>2ª VT de Rio Verde<br/>3ª VT de Rio Verde<br/>4ª VT de Rio Verde<br/>VT de Uruaçu<br/>VT de São Luis de Montes Belos<br/>VT de Valparaíso de Goiás</p> | <p>#Grupo 06 – A partir de 2500<br/>1ª VT de Aparecida de Goiânia<br/>2ª VT de Aparecida de Goiânia<br/>3ª VT de Aparecida de Goiânia<br/>VT de Goianésia</p> |
|----------------------------------------------------------------------------------------------------------------------------------------------------------------------------------------------------------------------------------------------------------------------------------------------------------|------------------------------------------------------------------------------------------------------------------------------------------------------------------------------------------------------------------------------------------------------------------------------------------------------------------------------------------------------------------------------------------|--------------------------------------------------------------------------------------------------------------------------------------------------------------------------------------------------------------------------------------------------------------------------------------------------------------------------------------------------------------------------------------------------------------------------------------------------------------------|---------------------------------------------------------------------------------------------------------------------------------------------------------------|



## PRAZO MÉDIO ENTRE O CONCLUSO PARA PROFERIR SENTENÇA E A PROLAÇÃO DA SENTENÇA DE TODAS AS VARAS DO TRABALHO

Data da sentença entre 4/1/2017 12:00:00 AM e 4/30/2017 11:59:59 PM

### SUMARÍSSIMO

| Qtd. Processos | Prazo Médio (dias) |
|----------------|--------------------|
| 1,442          | 10.33              |

| Vara do Trabalho                             | Qtd Processos | Prazo Médio | Ranking |
|----------------------------------------------|---------------|-------------|---------|
| 2ª VARA DO TRABALHO DE ANÁPOLIS              | 17            | 0           | 1º      |
| VARA DO TRABALHO DE GOIÁS                    | 9             | 0.11        | 2º      |
| 3ª VARA DO TRABALHO DE RIO VERDE             | 19            | 0.53        | 3º      |
| 13ª VARA DO TRABALHO DE GOIÂNIA              | 51            | 0.61        | 4º      |
| 2ª VARA DO TRABALHO DE RIO VERDE             | 10            | 0.9         | 5º      |
| VARA DO TRABALHO DE POSSE                    | 18            | 1           | 6º      |
| VARA DO TRABALHO DE JATAÍ                    | 24            | 1.33        | 7º      |
| 4ª VARA DO TRABALHO DE RIO VERDE             | 9             | 1.67        | 8º      |
| 1ª VARA DO TRABALHO DE GOIÂNIA               | 25            | 1.68        | 9º      |
| 2ª VARA DO TRABALHO DE GOIÂNIA               | 36            | 2.22        | 10º     |
| VARA DO TRABALHO DE QUIRINÓPOLIS             | 7             | 2.57        | 11º     |
| 4ª VARA DO TRABALHO DE ANÁPOLIS              | 38            | 2.87        | 12º     |
| 14ª VARA DO TRABALHO DE GOIÂNIA              | 35            | 3.51        | 13º     |
| 3ª VARA DO TRABALHO DE ANÁPOLIS              | 18            | 3.56        | 14º     |
| 1ª VARA DO TRABALHO DE APARECIDA DE GOIÂNIA  | 19            | 3.84        | 15º     |
| 2ª VARA DO TRABALHO DE ITUMBIARA             | 15            | 4.33        | 16º     |
| VARA DO TRABALHO DE LUZIÂNIA                 | 63            | 4.4         | 17º     |
| 11ª VARA DO TRABALHO DE GOIÂNIA              | 50            | 4.46        | 18º     |
| VARA DO TRABALHO DE GOIATUBA                 | 50            | 4.74        | 19º     |
| 9ª VARA DO TRABALHO DE GOIÂNIA               | 24            | 5.17        | 20º     |
| VARA DO TRABALHO DE FORMOSA                  | 14            | 5.29        | 21º     |
| 1ª VARA DO TRABALHO DE RIO VERDE             | 29            | 5.34        | 22º     |
| 16ª VARA DO TRABALHO DE GOIÂNIA              | 25            | 5.48        | 23º     |
| 17ª VARA DO TRABALHO DE GOIÂNIA              | 19            | 5.84        | 24º     |
| 3ª VARA DO TRABALHO DE APARECIDA DE GOIÂNIA  | 44            | 6.11        | 25º     |
| VARA DO TRABALHO DE SÃO LUIS DE MONTES BELOS | 28            | 6.18        | 26º     |



## PRAZO MÉDIO ENTRE O CONCLUSO PARA PROFERIR SENTENÇA E A PROLAÇÃO DA SENTENÇA DE TODAS AS VARAS DO TRABALHO

### SUMARÍSSIMO

| Qtd. Processos | Prazo Médio (dias) |
|----------------|--------------------|
| 1,442          | 10.33              |

| Vara do Trabalho                            | Qtd Processos | Prazo Médio | Ranking |
|---------------------------------------------|---------------|-------------|---------|
| VARA DO TRABALHO DE CATALÃO                 | 43            | 6.47        | 27°     |
| 10ª VARA DO TRABALHO DE GOIÂNIA             | 32            | 6.91        | 28°     |
| VARA DO TRABALHO DE GOIANÉSIA               | 49            | 7.39        | 29°     |
| VARA DO TRABALHO DE MINEIROS                | 9             | 7.44        | 30°     |
| 15ª VARA DO TRABALHO DE GOIÂNIA             | 31            | 7.68        | 31°     |
| VARA DO TRABALHO DE PIRES DO RIO            | 9             | 7.78        | 32°     |
| VARA DO TRABALHO DE VALPARAÍSO DE GOIÁS     | 56            | 8.8         | 33°     |
| 6ª VARA DO TRABALHO DE GOIÂNIA              | 30            | 9.03        | 34°     |
| VARA DO TRABALHO DE INHUMAS                 | 45            | 10.27       | 35°     |
| 1ª VARA DO TRABALHO DE ANÁPOLIS             | 29            | 11.93       | 36°     |
| VARA DO TRABALHO DE URUAÇU                  | 67            | 12.66       | 37°     |
| 5ª VARA DO TRABALHO DE GOIÂNIA              | 30            | 13.07       | 38°     |
| 8ª VARA DO TRABALHO DE GOIÂNIA              | 23            | 13.26       | 39°     |
| 18ª VARA DO TRABALHO DE GOIÂNIA             | 21            | 15          | 40°     |
| 12ª VARA DO TRABALHO DE GOIÂNIA             | 34            | 15.26       | 41°     |
| VARA DO TRABALHO DE CALDAS NOVAS            | 9             | 20.78       | 42°     |
| 4ª VARA DO TRABALHO DE GOIÂNIA              | 40            | 20.83       | 43°     |
| 2ª VARA DO TRABALHO DE APARECIDA DE GOIÂNIA | 30            | 24.87       | 44°     |
| 7ª VARA DO TRABALHO DE GOIÂNIA              | 28            | 26.14       | 45°     |
| 1ª VARA DO TRABALHO DE ITUMBIARA            | 20            | 26.8        | 46°     |
| VARA DO TRABALHO DE CERES                   | 87            | 30.48       | 47°     |
| 3ª VARA DO TRABALHO DE GOIÂNIA              | 24            | 64.42       | 48°     |



## PRAZO MÉDIO ENTRE O CONCLUSO PARA PROFERIR SENTENÇA E A PROLAÇÃO DA SENTENÇA - 1ª VARA DO TRABALHO DE ITUMBIARA

Data da sentença entre 4/1/2017 12:00:00 AM e 4/30/2017 11:59:59 PM

### 1ª VARA DO TRABALHO DE ITUMBIARA

#### SUMARÍSSIMO

| Qtd | Prazo Médio |
|-----|-------------|
| 20  | 26.8        |

| Nr. Processo                      | Conclusão | Sentença | Prazo |
|-----------------------------------|-----------|----------|-------|
| RTSum - 0010002-38.2017.5.18.0121 | 2/21/17   | 4/24/17  | 62    |
| RTSum - 0010052-64.2017.5.18.0121 | 3/10/17   | 4/24/17  | 45    |
| RTSum - 0010070-85.2017.5.18.0121 | 3/24/17   | 4/2/17   | 9     |
| RTSum - 0010146-12.2017.5.18.0121 | 3/30/17   | 4/8/17   | 9     |
| RTSum - 0010182-54.2017.5.18.0121 | 3/28/17   | 4/8/17   | 11    |
| RTSum - 0010191-16.2017.5.18.0121 | 4/4/17    | 4/11/17  | 7     |
| RTSum - 0010260-48.2017.5.18.0121 | 3/29/17   | 4/8/17   | 10    |
| RTSum - 0010264-85.2017.5.18.0121 | 4/25/17   | 4/29/17  | 4     |
| RTSum - 0010278-69.2017.5.18.0121 | 4/26/17   | 4/29/17  | 3     |
| RTSum - 0010281-24.2017.5.18.0121 | 4/26/17   | 4/29/17  | 3     |
| RTSum - 0010331-50.2017.5.18.0121 | 4/5/17    | 4/12/17  | 7     |
| RTSum - 0010747-52.2016.5.18.0121 | 11/23/16  | 4/10/17  | 138   |
| RTSum - 0010794-60.2015.5.18.0121 | 3/24/17   | 4/2/17   | 9     |
| RTSum - 0011067-05.2016.5.18.0121 | 3/24/17   | 4/2/17   | 9     |
| RTSum - 0011172-76.2016.5.18.0122 | 3/22/17   | 4/1/17   | 10    |
| RTSum - 0011211-81.2013.5.18.0121 | 4/7/17    | 4/7/17   | 0     |
| RTSum - 0011260-20.2016.5.18.0121 | 2/15/17   | 4/20/17  | 64    |
| RTSum - 0011433-44.2016.5.18.0121 | 2/24/17   | 4/24/17  | 59    |
| RTSum - 0011459-42.2016.5.18.0121 | 3/22/17   | 4/1/17   | 10    |
| RTSum - 0011470-71.2016.5.18.0121 | 2/16/17   | 4/24/17  | 67    |

**Legenda:**

- Conclusão: Data da conclusão para proferir sentença;
- Sentença: Data da prolação da sentença;
- Prazo: Prazo entre a conclusão e a prolação da sentença.





**PRAZO MÉDIO ENTRE O CONCLUSO PARA PROFERIR  
SENTENÇA E A PROLAÇÃO DA SENTENÇA - 1ª VARA  
DO TRABALHO DE ITUMBIARA**

**1ª VARA DO TRABALHO DE  
ITUMBIARA**



## PRAZO MÉDIO ENTRE O CONCLUSO PARA PROFERIR SENTENÇA E A PROLAÇÃO DA SENTENÇA - 1ª VARA DO TRABALHO DE ITUMBIARA

Data da sentença entre 4/1/2017 12:00:00 AM e 4/30/2017 11:59:59 PM

### CEUMARA DE SOUZA FREITAS E SOARES

#### SUMARÍSSIMO

| Qtd | Prazo Médio |
|-----|-------------|
| 1   | 138         |

| Nr. Processo                      | Conclusão | Sentença | Prazo |
|-----------------------------------|-----------|----------|-------|
| RTSum - 0010747-52.2016.5.18.0121 | 11/23/16  | 4/10/17  | 138   |

**Legenda:**  
- Conclusão: Data da conclusão para proferir sentença;  
- Sentença: Data da prolação da sentença;  
- Prazo: Prazo entre a conclusão e a prolação da sentença.

### LUDMILLA LUDOVICO EVANGELISTA DA ROCHA

#### SUMARÍSSIMO

| Qtd | Prazo Médio |
|-----|-------------|
| 5   | 59.4        |

| Nr. Processo                      | Conclusão | Sentença | Prazo |
|-----------------------------------|-----------|----------|-------|
| RTSum - 0010002-38.2017.5.18.0121 | 2/21/17   | 4/24/17  | 62    |
| RTSum - 0010052-64.2017.5.18.0121 | 3/10/17   | 4/24/17  | 45    |
| RTSum - 0011260-20.2016.5.18.0121 | 2/15/17   | 4/20/17  | 64    |
| RTSum - 0011433-44.2016.5.18.0121 | 2/24/17   | 4/24/17  | 59    |
| RTSum - 0011470-71.2016.5.18.0121 | 2/16/17   | 4/24/17  | 67    |

**Legenda:**  
- Conclusão: Data da conclusão para proferir sentença;  
- Sentença: Data da prolação da sentença;  
- Prazo: Prazo entre a conclusão e a prolação da sentença.



**PRAZO MÉDIO ENTRE O CONCLUSO PARA PROFERIR SENTENÇA E A PROLAÇÃO DA SENTENÇA - 1ª VARA DO TRABALHO DE ITUMBIARA**

**MARCELO ALVES GOMES**

**SUMARÍSSIMO**

| Qtd | Prazo Médio |
|-----|-------------|
| 13  | 7.77        |

| Nr. Processo                      | Conclusão | Sentença | Prazo |
|-----------------------------------|-----------|----------|-------|
| RTSum - 0010070-85.2017.5.18.0121 | 3/24/17   | 4/2/17   | 9     |
| RTSum - 0010146-12.2017.5.18.0121 | 3/30/17   | 4/8/17   | 9     |
| RTSum - 0010182-54.2017.5.18.0121 | 3/28/17   | 4/8/17   | 11    |
| RTSum - 0010191-16.2017.5.18.0121 | 4/4/17    | 4/11/17  | 7     |
| RTSum - 0010260-48.2017.5.18.0121 | 3/29/17   | 4/8/17   | 10    |
| RTSum - 0010264-85.2017.5.18.0121 | 4/25/17   | 4/29/17  | 4     |
| RTSum - 0010278-69.2017.5.18.0121 | 4/26/17   | 4/29/17  | 3     |
| RTSum - 0010281-24.2017.5.18.0121 | 4/26/17   | 4/29/17  | 3     |
| RTSum - 0010331-50.2017.5.18.0121 | 4/5/17    | 4/12/17  | 7     |
| RTSum - 0010794-60.2015.5.18.0121 | 3/24/17   | 4/2/17   | 9     |
| RTSum - 0011067-05.2016.5.18.0121 | 3/24/17   | 4/2/17   | 9     |
| RTSum - 0011172-76.2016.5.18.0122 | 3/22/17   | 4/1/17   | 10    |
| RTSum - 0011459-42.2016.5.18.0121 | 3/22/17   | 4/1/17   | 10    |

**Legenda:**

- Conclusão: Data da conclusão para proferir sentença;
- Sentença: Data da prolação da sentença;
- Prazo: Prazo entre a conclusão e a prolação da sentença.

**RODRIGO DIAS DA FONSECA**

**SUMARÍSSIMO**

| Qtd | Prazo Médio |
|-----|-------------|
| 1   | 0           |

| Nr. Processo | Conclusão | Sentença | Prazo |
|--------------|-----------|----------|-------|
|--------------|-----------|----------|-------|

**Legenda:**

- Conclusão: Data da conclusão para proferir sentença;
- Sentença: Data da prolação da sentença;
- Prazo: Prazo entre a conclusão e a prolação da sentença.



**PRAZO MÉDIO ENTRE O CONCLUSO PARA PROFERIR SENTENÇA E A PROLAÇÃO DA SENTENÇA - 1ª VARA DO TRABALHO DE ITUMBIARA**

**RODRIGO DIAS DA FONSECA**

**SUMARÍSSIMO**

| Qtd | Prazo Médio |
|-----|-------------|
| 1   | 0           |

| Nr. Processo                      | Conclusão | Sentença | Prazo |
|-----------------------------------|-----------|----------|-------|
| RTSum - 0011211-81.2013.5.18.0121 | 4/7/17    | 4/7/17   | 0     |

**Legenda:**

- Conclusão: Data da conclusão para proferir sentença;
- Sentença: Data da prolação da sentença;
- Prazo: Prazo entre a conclusão e a prolação da sentença.