

## Conceituação

Tema	Prazos Processuais
<b>Relatórios</b>	Evolução Histórica Comparativo por VT Comparativo por Grupo Por Grupo Por VT Por Processo Por Magistrado
<b>Resumo</b>	Apresenta o prazo médio entre a realização da primeira audiência e o encerramento da instrução.
<b>Descrição</b>	O prazo médio é obtido calculando-se a quantidade de dias decorridos entre a data da primeira audiência e a data do encerramento da instrução. Os dados são extraídos baseando-se nos seguintes itens do e-Gestão:  265 e 90265 - Da realização da primeira audiência até o encerramento da instrução processual na fase de conhecimento – rito sumaríssimo;  266 e 90266 – Da realização da primeira audiência até o encerramento da instrução processual na fase de conhecimento – exceto rito sumaríssimo (ordinário)
<b>Origem da informação</b>	e-Gestão
<b>Crítérios e transformações</b>	Coletado do e-Gestão, consolidado, otimizado e classificado para análise.
<b>Análises possíveis</b>	Prazo médio entre a realização da primeira audiência e o encerramento da instrução processual na fase de conhecimento, detalhado de forma Geral, Por grupo, por VT, Por Processo e Por Magistrado.



## EVOLUÇÃO HISTÓRICA DOS PRAZOS PROCESSUAIS ENTRE A 1ª AUDIÊNCIA E O ENCERRAMENTO DA INSTRUÇÃO - 1ª VARA DO TRABALHO DE GOIÂNIA

Data do encerramento da instrução entre 1/5/2017 e 31/5/2017 23:59:59

Rito	Qtd	Prazo Médio
ORDINÁRIO	163	171
SUMARÍSSIMO	108	85,15
Total/Média	271	136,6

Percentual de Processos por Rito

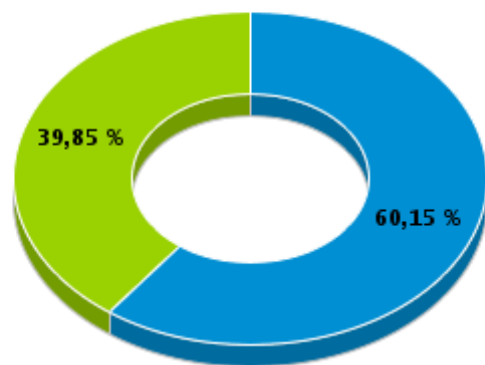

Rito

■ ORDINÁRIO ■ SUMARÍSSIMO

Prazo Médio por Rito

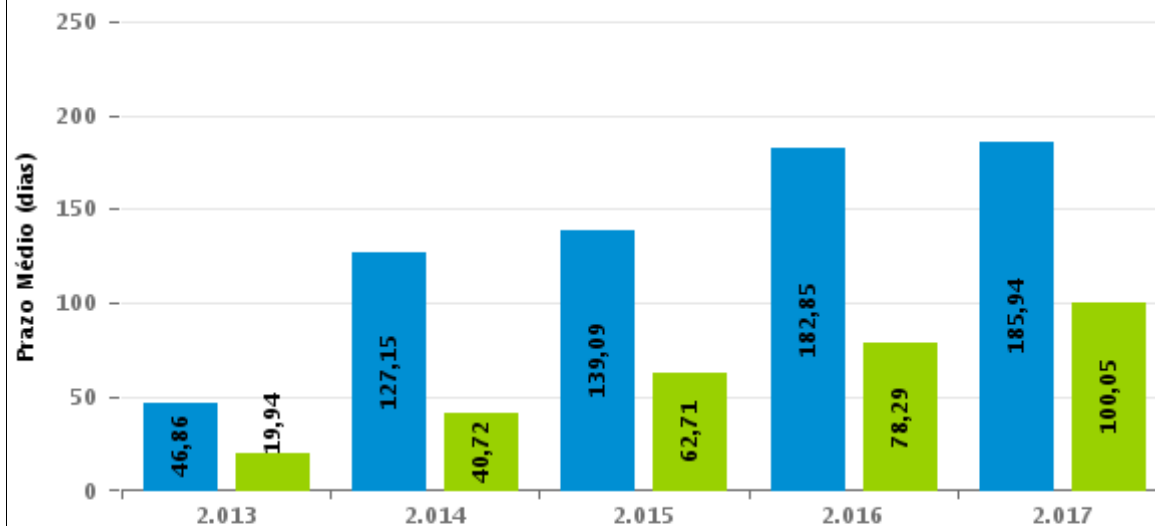

Para este exercício foram computados os processos até o mês de Maio/2017

Rito

■ ORDINÁRIO ■ SUMARÍSSIMO

## COMPARATIVO DO PRAZO MÉDIO ENTRE A 1ª AUDIÊNCIA E O ENCERRAMENTO DA INSTRUÇÃO - 1ª VARA DO TRABALHO DE GOIÂNIA

Data do encerramento da instrução entre 1/5/2017 e 31/5/2017 23:59:59

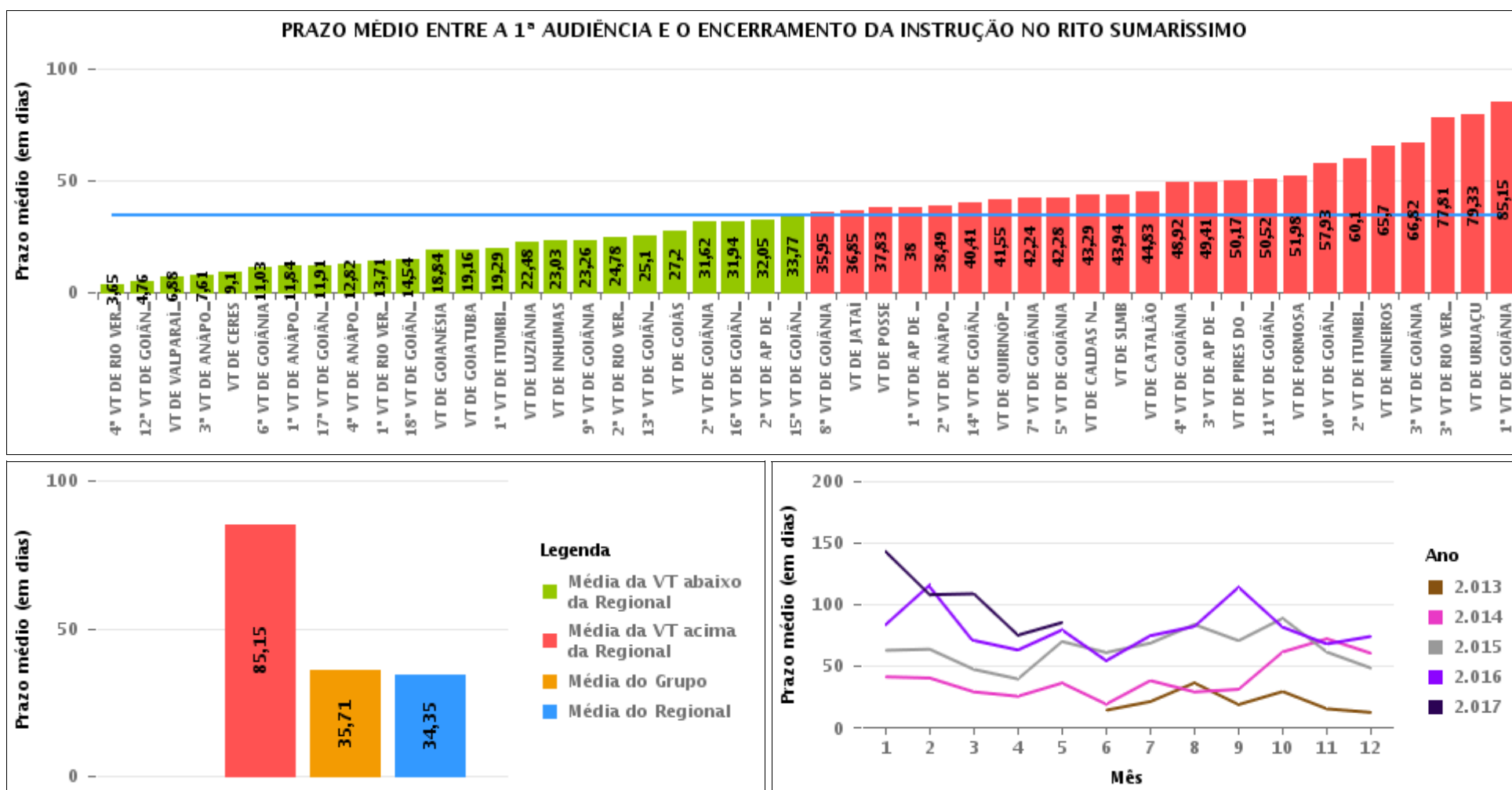

## COMPARATIVO DO PRAZO MÉDIO ENTRE A 1ª AUDIÊNCIA E O ENCERRAMENTO DA INSTRUÇÃO ENTRE AS VARAS DO GRUPO

Data do encerramento da instrução entre 1/5/2017 e 31/5/2017 23:59:59

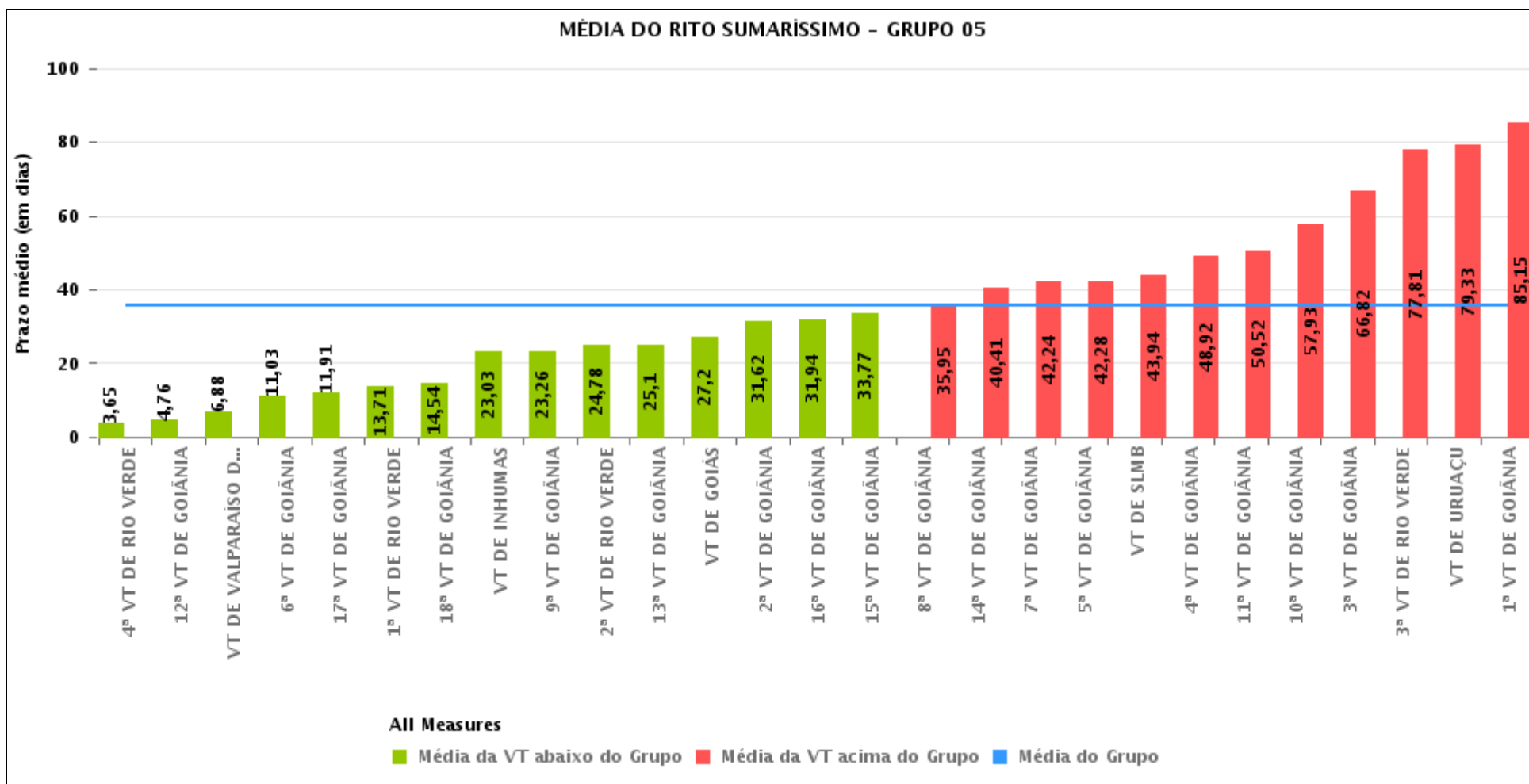



## PRAZO MÉDIO ENTRE A 1ª AUDIÊNCIA E O ENCERRAMENTO DA INSTRUÇÃO POR GRUPO

Data do encerramento da instrução entre 1/5/2017 e 31/5/2017 23:59:59

Rito	Grupo	Qtd. Processos	Prazo Médio (dias)	Ranking
SUMARÍSSIMO	GRUPO 03	447	21,35	1°
	GRUPO 06	394	34,85	2°
	GRUPO 04	515	34,91	3°
	GRUPO 05	1.884	35,71	4°
	GRUPO 01	18	37,83	5°
	GRUPO 02	62	51,81	6°

Legenda:	# Grupo 04 – De 1501 a 2000	8ª VT de Goiânia	# Grupo 06 – A partir de 2500
# Grupo 01 – Até 750	VT de Catalão	9ª VT de Goiânia	1ª VT de Aparecida de Goiânia
VT de Posse	VT de Goiatuba	10ª VT de Goiânia	2ª VT de Aparecida de Goiânia
	1ª VT de Itumbiara	11ª VT de Goiânia	3ª VT de Aparecida de Goiânia
	2ª VT de Itumbiara	12ª VT de Goiânia	VT de Goianésia
	VT de Jataí	13ª VT de Goiânia	
# Grupo 02 – De 751 a 1000	VT de Luziânia	14ª VT de Goiânia	
VT de Formosa	VT de Mineiros	15ª VT de Goiânia	
VT de Pires do Rio	VT de Quirinópolis	16ª VT de Goiânia	
		17ª VT de Goiânia	
# Grupo 03 – De 1001 a 1500	# Grupo 05 – De 2001 a 2500	18ª VT de Goiânia	
VT de Ceres	1ª VT de Goiânia	VT de Goiás	
1ª VT de Anápolis	2ª VT de Goiânia	VT de Inhumas	
2ª VT de Anápolis	3ª VT de Goiânia	1ª VT de Rio Verde	
3ª VT de Anápolis	4ª VT de Goiânia	2ª VT de Rio Verde	
4ª VT de Anápolis	5ª VT de Goiânia	3ª VT de Rio Verde	
VT de Caldas Novas	6ª VT de Goiânia	4ª VT de Rio Verde	
	7ª VT de Goiânia	VT de Uruaçu	
		VT de São Luís de Montes Belos	
		VT de Valparaíso de Goiás	



## PRAZO MÉDIO ENTRE A 1ª AUDIÊNCIA E O ENCERRAMENTO DA INSTRUÇÃO DE TODAS AS VARAS DO TRABALHO

Data do encerramento da instrução entre 1/5/2017 e 31/5/2017 23:59:59

### SUMARÍSSIMO

Qtd. Processos	Prazo Médio (dias)
3.320	33,86

Vara do Trabalho	Qtd Processos	Prazo Médio	Ranking
4ª VARA DO TRABALHO DE RIO VERDE	65	3,65	1º
12ª VARA DO TRABALHO DE GOIÂNIA	68	4,76	2º
VARA DO TRABALHO DE VALPARAÍSO DE GOIÁS	75	6,88	3º
3ª VARA DO TRABALHO DE ANÁPOLIS	56	7,61	4º
VARA DO TRABALHO DE CERES	101	9,1	5º
6ª VARA DO TRABALHO DE GOIÂNIA	77	11,03	6º
1ª VARA DO TRABALHO DE ANÁPOLIS	56	11,84	7º
17ª VARA DO TRABALHO DE GOIÂNIA	89	11,91	8º
4ª VARA DO TRABALHO DE ANÁPOLIS	73	12,82	9º
1ª VARA DO TRABALHO DE RIO VERDE	48	13,71	10º
18ª VARA DO TRABALHO DE GOIÂNIA	63	14,54	11º
VARA DO TRABALHO DE GOIANÉSIA	124	18,84	12º
VARA DO TRABALHO DE GOIATUBA	70	19,16	13º
1ª VARA DO TRABALHO DE ITUMBIARA	49	19,29	14º
VARA DO TRABALHO DE LUZIÂNIA	141	22,48	15º
VARA DO TRABALHO DE INHUMAS	30	23,03	16º
9ª VARA DO TRABALHO DE GOIÂNIA	129	23,26	17º
2ª VARA DO TRABALHO DE RIO VERDE	45	24,78	18º
13ª VARA DO TRABALHO DE GOIÂNIA	50	25,1	19º
VARA DO TRABALHO DE GOIÁS	40	27,2	20º
2ª VARA DO TRABALHO DE GOIÂNIA	108	31,62	21º
16ª VARA DO TRABALHO DE GOIÂNIA	70	31,94	22º
2ª VARA DO TRABALHO DE APARECIDA DE GOIÂNIA	57	32,05	23º
15ª VARA DO TRABALHO DE GOIÂNIA	75	33,77	24º
8ª VARA DO TRABALHO DE GOIÂNIA	83	35,95	25º
VARA DO TRABALHO DE JATAÍ	47	36,85	26º



## PRAZO MÉDIO ENTRE A 1ª AUDIÊNCIA E O ENCERRAMENTO DA INSTRUÇÃO DE TODAS AS VARAS DO TRABALHO

### SUMARÍSSIMO

Qtd. Processos	Prazo Médio (dias)
3.320	33,86

Vara do Trabalho	Qtd Processos	Prazo Médio	Ranking
VARA DO TRABALHO DE POSSE	18	37,83	27°
1ª VARA DO TRABALHO DE APARECIDA DE GOIÂNIA	84	38	28°
2ª VARA DO TRABALHO DE ANÁPOLIS	77	38,49	29°
14ª VARA DO TRABALHO DE GOIÂNIA	73	40,41	30°
VARA DO TRABALHO DE QUIRINÓPOLIS	20	41,55	31°
7ª VARA DO TRABALHO DE GOIÂNIA	84	42,24	32°
5ª VARA DO TRABALHO DE GOIÂNIA	64	42,28	33°
VARA DO TRABALHO DE CALDAS NOVAS	84	43,29	34°
VARA DO TRABALHO DE SÃO LUIS DE MONTES BELOS	54	43,94	35°
VARA DO TRABALHO DE CATALÃO	95	44,83	36°
4ª VARA DO TRABALHO DE GOIÂNIA	79	48,92	37°
3ª VARA DO TRABALHO DE APARECIDA DE GOIÂNIA	129	49,41	38°
VARA DO TRABALHO DE PIRES DO RIO	6	50,17	39°
11ª VARA DO TRABALHO DE GOIÂNIA	61	50,52	40°
VARA DO TRABALHO DE FORMOSA	56	51,98	41°
10ª VARA DO TRABALHO DE GOIÂNIA	81	57,93	42°
2ª VARA DO TRABALHO DE ITUMBIARA	73	60,1	43°
VARA DO TRABALHO DE MINEIROS	20	65,7	44°
3ª VARA DO TRABALHO DE GOIÂNIA	84	66,82	45°
3ª VARA DO TRABALHO DE RIO VERDE	32	77,81	46°
VARA DO TRABALHO DE URUAÇU	48	79,33	47°
1ª VARA DO TRABALHO DE GOIÂNIA	109	85,15	48°



## PRAZO MÉDIO ENTRE A 1ª AUDIÊNCIA E O ENCERRAMENTO DA INSTRUÇÃO - 1ª VARA DO TRABALHO DE GOIÂNIA

Data do encerramento da instrução entre 1/5/2017 e 31/5/2017 23:59:59

### 1ª VARA DO TRABALHO DE GOIÂNIA

#### SUMARÍSSIMO

Qtd	Prazo Médio
99	85,15

Nr. Processo	1ª Aud.	nc. Instruçã	Prazo
RTSum - 0010022-98.2017.5.18.0001	13/03/17	10/05/17	58
RTSum - 0010022-98.2017.5.18.0001	13/03/17	17/05/17	65
RTSum - 0010096-55.2017.5.18.0001	09/03/17	04/05/17	56
RTSum - 0010116-46.2017.5.18.0001	27/03/17	17/05/17	51
RTSum - 0010120-83.2017.5.18.0001	27/03/17	24/05/17	58
RTSum - 0010134-67.2017.5.18.0001	27/03/17	22/05/17	56
RTSum - 0010206-54.2017.5.18.0001	04/04/17	04/05/17	30
RTSum - 0010206-54.2017.5.18.0001	04/04/17	09/05/17	35
RTSum - 0010242-96.2017.5.18.0001	07/04/17	05/05/17	28
RTSum - 0010284-48.2017.5.18.0001	02/05/17	02/05/17	0
RTSum - 0010334-11.2016.5.18.0001	04/05/16	08/05/17	369
RTSum - 0010362-42.2017.5.18.0001	02/05/17	02/05/17	0
RTSum - 0010362-42.2017.5.18.0001	02/05/17	24/05/17	22
RTSum - 0010382-33.2017.5.18.0001	03/05/17	03/05/17	0
RTSum - 0010384-37.2016.5.18.0001	11/05/16	17/05/17	371
RTSum - 0010385-85.2017.5.18.0001	03/05/17	03/05/17	0
RTSum - 0010400-54.2017.5.18.0001	04/05/17	04/05/17	0
RTSum - 0010402-24.2017.5.18.0001	04/05/17	04/05/17	0
RTSum - 0010403-09.2017.5.18.0001	04/05/17	04/05/17	0
RTSum - 0010407-46.2017.5.18.0001	05/05/17	05/05/17	0
RTSum - 0010413-53.2017.5.18.0001	05/05/17	05/05/17	0
RTSum - 0010418-75.2017.5.18.0001	08/05/17	08/05/17	0

**Legenda:**

1ª Aud.: Data da primeira audiência que ocorrer, Inicial ou UNA;

Enc. da Instrução: Data da conclusão para proferir sentença;

Prazo: Quantidade de dias decorridos da 1ª aud. até o encerramento da instrução.





## PRAZO MÉDIO ENTRE A 1ª AUDIÊNCIA E O ENCERRAMENTO DA INSTRUÇÃO - 1ª VARA DO TRABALHO DE GOIÂNIA

### 1ª VARA DO TRABALHO DE GOIÂNIA

#### SUMARÍSSIMO

Qtd	Prazo Médio
99	85,15

Nr. Processo	1ª Aud.	nc. Instruçã	Prazo
RTSum - 0010419-60.2017.5.18.0001	08/05/17	08/05/17	0
RTSum - 0010423-97.2017.5.18.0001	08/05/17	08/05/17	0
RTSum - 0010424-82.2017.5.18.0001	08/05/17	08/05/17	0
RTSum - 0010429-07.2017.5.18.0001	08/05/17	08/05/17	0
RTSum - 0010430-89.2017.5.18.0001	08/05/17	08/05/17	0
RTSum - 0010439-51.2017.5.18.0001	15/05/17	15/05/17	0
RTSum - 0010440-36.2017.5.18.0001	15/05/17	15/05/17	0
RTSum - 0010444-73.2017.5.18.0001	11/05/17	11/05/17	0
RTSum - 0010445-58.2017.5.18.0001	11/05/17	11/05/17	0
RTSum - 0010451-65.2017.5.18.0001	11/05/17	11/05/17	0
RTSum - 0010461-12.2017.5.18.0001	11/05/17	11/05/17	0
RTSum - 0010465-49.2017.5.18.0001	11/05/17	11/05/17	0
RTSum - 0010467-19.2017.5.18.0001	11/05/17	11/05/17	0
RTSum - 0010472-41.2017.5.18.0001	15/05/17	15/05/17	0
RTSum - 0010483-70.2017.5.18.0001	16/05/17	16/05/17	0
RTSum - 0010496-69.2017.5.18.0001	17/05/17	17/05/17	0
RTSum - 0010498-39.2017.5.18.0001	17/05/17	17/05/17	0
RTSum - 0010499-24.2017.5.18.0001	17/05/17	17/05/17	0
RTSum - 0010502-76.2017.5.18.0001	17/05/17	17/05/17	0
RTSum - 0010503-61.2017.5.18.0001	17/05/17	17/05/17	0
RTSum - 0010504-46.2017.5.18.0001	17/05/17	17/05/17	0
RTSum - 0010509-68.2017.5.18.0001	18/05/17	18/05/17	0
RTSum - 0010514-90.2017.5.18.0001	18/05/17	18/05/17	0
RTSum - 0010516-60.2017.5.18.0001	24/05/17	24/05/17	0
RTSum - 0010520-97.2017.5.18.0001	22/05/17	22/05/17	0
<b>Legenda:</b> 1ª Aud.: Data da primeira audiência que ocorrer, Inicial ou UNA; Enc. da Instrução: Data da conclusão para proferir sentença; Prazo: Quantidade de dias decorridos da 1ª aud. até o encerramento da instrução.			



## PRAZO MÉDIO ENTRE A 1ª AUDIÊNCIA E O ENCERRAMENTO DA INSTRUÇÃO - 1ª VARA DO TRABALHO DE GOIÂNIA

### 1ª VARA DO TRABALHO DE GOIÂNIA

#### SUMARÍSSIMO

		Qtd	Prazo Médio
		99	85,15
Nr. Processo	1ª Aud.	nc. Instruçã	Prazo
RTSum - 0010521-82.2017.5.18.0001	22/05/17	22/05/17	0
RTSum - 0010524-37.2017.5.18.0001	19/05/17	19/05/17	0
RTSum - 0010525-22.2017.5.18.0001	22/05/17	22/05/17	0
RTSum - 0010533-96.2017.5.18.0001	22/05/17	22/05/17	0
RTSum - 0010534-81.2017.5.18.0001	22/05/17	22/05/17	0
RTSum - 0010547-80.2017.5.18.0001	23/05/17	23/05/17	0
RTSum - 0010549-50.2017.5.18.0001	23/05/17	23/05/17	0
RTSum - 0010552-05.2017.5.18.0001	23/05/17	23/05/17	0
RTSum - 0010554-72.2017.5.18.0001	23/05/17	23/05/17	0
RTSum - 0010561-64.2017.5.18.0001	25/05/17	25/05/17	0
RTSum - 0010569-41.2017.5.18.0001	25/05/17	25/05/17	0
RTSum - 0010570-26.2017.5.18.0001	25/05/17	25/05/17	0
RTSum - 0010571-11.2017.5.18.0001	25/05/17	25/05/17	0
RTSum - 0010587-62.2017.5.18.0001	26/05/17	26/05/17	0
RTSum - 0010589-32.2017.5.18.0001	26/05/17	26/05/17	0
RTSum - 0010598-91.2017.5.18.0001	29/05/17	29/05/17	0
RTSum - 0010602-31.2017.5.18.0001	30/05/17	30/05/17	0
RTSum - 0010606-68.2017.5.18.0001	30/05/17	30/05/17	0
RTSum - 0010614-45.2017.5.18.0001	30/05/17	30/05/17	0
RTSum - 0010625-74.2017.5.18.0001	31/05/17	31/05/17	0
RTSum - 0010748-72.2017.5.18.0001	26/05/17	26/05/17	0
RTSum - 0010800-05.2016.5.18.0001	28/06/16	29/05/17	335
RTSum - 0010802-72.2016.5.18.0001	30/06/16	08/05/17	312
RTSum - 0010802-72.2016.5.18.0001	30/06/16	15/05/17	319
RTSum - 0010881-51.2016.5.18.0001	06/08/16	30/05/17	297
<b>Legenda:</b> 1ª Aud.: Data da primeira audiência que ocorrer, Inicial ou UNA; Enc. da Instrução: Data da conclusão para proferir sentença; Prazo: Quantidade de dias decorridos da 1ª aud. até o encerramento da instrução.			



## PRAZO MÉDIO ENTRE A 1ª AUDIÊNCIA E O ENCERRAMENTO DA INSTRUÇÃO - 1ª VARA DO TRABALHO DE GOIÂNIA

### 1ª VARA DO TRABALHO DE GOIÂNIA

#### SUMARÍSSIMO

Qtd	Prazo Médio
99	85,15

Nr. Processo	1ª Aud.	nc. Instruçã	Prazo
RTSum - 0010920-48.2016.5.18.0001	13/07/16	18/05/17	309
RTSum - 0010920-48.2016.5.18.0001	13/07/16	18/05/17	309
RTSum - 0010946-46.2016.5.18.0001	18/07/16	17/05/17	303
RTSum - 0010996-72.2016.5.18.0001	20/07/16	18/05/17	302
RTSum - 0011009-71.2016.5.18.0001	04/08/16	18/05/17	287
RTSum - 0011053-90.2016.5.18.0001	23/08/16	31/05/17	281
RTSum - 0011106-71.2016.5.18.0001	01/10/16	18/05/17	229
RTSum - 0011204-56.2016.5.18.0001	20/09/16	05/05/17	227
RTSum - 0011252-15.2016.5.18.0001	26/09/16	19/05/17	235
RTSum - 0011276-43.2016.5.18.0001	27/09/16	02/05/17	217
RTSum - 0011306-78.2016.5.18.0001	05/10/16	04/05/17	211
RTSum - 0011306-78.2016.5.18.0001	05/10/16	09/05/17	216
RTSum - 0011435-83.2016.5.18.0001	17/11/16	31/05/17	195
RTSum - 0011504-18.2016.5.18.0001	18/11/16	17/05/17	180
RTSum - 0011570-95.2016.5.18.0001	17/11/16	25/05/17	189
RTSum - 0011578-72.2016.5.18.0001	21/11/16	18/05/17	178
RTSum - 0011578-72.2016.5.18.0001	21/11/16	24/05/17	184
RTSum - 0011624-61.2016.5.18.0001	23/11/16	06/05/17	164
RTSum - 0011624-61.2016.5.18.0001	23/11/16	16/05/17	174
RTSum - 0011708-62.2016.5.18.0001	29/11/16	10/05/17	162
RTSum - 0011709-05.2016.5.18.0015	29/03/17	22/05/17	54
RTSum - 0011786-56.2016.5.18.0001	12/12/16	08/05/17	147
RTSum - 0011786-56.2016.5.18.0001	12/12/16	17/05/17	156
RTSum - 0011793-48.2016.5.18.0001	30/03/17	29/05/17	60
RTSum - 0011798-07.2015.5.18.0001	14/12/15	22/05/17	525

**Legenda:**

1ª Aud.: Data da primeira audiência que ocorrer, Inicial ou UNA;

Enc. da Instrução: Data da conclusão para proferir sentença;

Prazo: Quantidade de dias decorridos da 1ª aud. até o encerramento da instrução.



## PRAZO MÉDIO ENTRE A 1ª AUDIÊNCIA E O ENCERRAMENTO DA INSTRUÇÃO - 1ª VARA DO TRABALHO DE GOIÂNIA

### 1ª VARA DO TRABALHO DE GOIÂNIA

#### SUMARÍSSIMO

Qtd	Prazo Médio
99	85,15

Nr. Processo	1ª Aud.	nc. Instruçã	Prazo
RTSum - 0011799-55.2016.5.18.0001	30/03/17	17/05/17	48
RTSum - 0011848-96.2016.5.18.0001	25/01/17	02/05/17	97
RTSum - 0011849-81.2016.5.18.0001	07/02/17	29/05/17	111
RTSum - 0011942-44.2016.5.18.0001	02/12/16	10/05/17	159
RTSum - 0011942-44.2016.5.18.0001	02/12/16	17/05/17	166
RTSum - 0011972-79.2016.5.18.0001	18/11/16	05/05/17	168
RTSum - 0012015-16.2016.5.18.0001	25/11/16	19/05/17	175
RTSum - 0012026-45.2016.5.18.0001	02/12/16	30/05/17	179
RTSum - 0012154-65.2016.5.18.0001	19/04/17	10/05/17	21
RTSum - 0012190-10.2016.5.18.0001	13/03/17	03/05/17	51
RTSum - 0012196-17.2016.5.18.0001	02/03/17	03/05/17	62
RTSum - 0012205-76.2016.5.18.0001	02/03/17	29/05/17	88

**Legenda:**

1ª Aud.: Data da primeira audiência que ocorrer, Inicial ou UNA;

Enc. da Instrução: Data da conclusão para proferir sentença;

Prazo: Quantidade de dias decorridos da 1ª aud. até o encerramento da instrução.



## PRAZO MÉDIO ENTRE A 1ª AUDIÊNCIA E O ENCERRAMENTO DA INSTRUÇÃO - 1ª VARA DO TRABALHO DE GOIÂNIA

Data do encerramento da instrução entre 1/5/2017 e 31/5/2017 23:59:59

### Sem magistrado

#### SUMARÍSSIMO

Qtd	Prazo Médio
99	85,15

Nr. Processo	1ª Aud.	Enc. Instrução.	Prazo
RTSum - 0010022-98.2017.5.18.0001	13/03/17	10/05/17	58
RTSum - 0010022-98.2017.5.18.0001	13/03/17	17/05/17	65
RTSum - 0010096-55.2017.5.18.0001	09/03/17	04/05/17	56
RTSum - 0010116-46.2017.5.18.0001	27/03/17	17/05/17	51
RTSum - 0010120-83.2017.5.18.0001	27/03/17	24/05/17	58
RTSum - 0010134-67.2017.5.18.0001	27/03/17	22/05/17	56
RTSum - 0010206-54.2017.5.18.0001	04/04/17	04/05/17	30
RTSum - 0010206-54.2017.5.18.0001	04/04/17	09/05/17	35
RTSum - 0010242-96.2017.5.18.0001	07/04/17	05/05/17	28
RTSum - 0010284-48.2017.5.18.0001	02/05/17	02/05/17	0
RTSum - 0010334-11.2016.5.18.0001	04/05/16	08/05/17	369
RTSum - 0010362-42.2017.5.18.0001	02/05/17	02/05/17	0
RTSum - 0010362-42.2017.5.18.0001	02/05/17	24/05/17	22
RTSum - 0010382-33.2017.5.18.0001	03/05/17	03/05/17	0
RTSum - 0010384-37.2016.5.18.0001	11/05/16	17/05/17	371
RTSum - 0010385-85.2017.5.18.0001	03/05/17	03/05/17	0
RTSum - 0010400-54.2017.5.18.0001	04/05/17	04/05/17	0
RTSum - 0010402-24.2017.5.18.0001	04/05/17	04/05/17	0
RTSum - 0010403-09.2017.5.18.0001	04/05/17	04/05/17	0
RTSum - 0010407-46.2017.5.18.0001	05/05/17	05/05/17	0
RTSum - 0010413-53.2017.5.18.0001	05/05/17	05/05/17	0

**Legenda:**

1ª Aud.: Data da primeira audiência que ocorrer, Inicial ou UNA;

Enc. da Instrução: Data da conclusão para proferir sentença;

Prazo: Quantidade de dias decorridos da 1ª aud. até o encerramento da instrução.



## PRAZO MÉDIO ENTRE A 1ª AUDIÊNCIA E O ENCERRAMENTO DA INSTRUÇÃO - 1ª VARA DO TRABALHO DE GOIÂNIA

Sem magistrado

SUMARÍSSIMO

Qtd	Prazo Médio
99	85,15

Nr. Processo	1ª Aud.	Enc. Instrução.	Prazo
RTSum - 0010418-75.2017.5.18.0001	08/05/17	08/05/17	0
RTSum - 0010419-60.2017.5.18.0001	08/05/17	08/05/17	0
RTSum - 0010423-97.2017.5.18.0001	08/05/17	08/05/17	0
RTSum - 0010424-82.2017.5.18.0001	08/05/17	08/05/17	0
RTSum - 0010429-07.2017.5.18.0001	08/05/17	08/05/17	0
RTSum - 0010430-89.2017.5.18.0001	08/05/17	08/05/17	0
RTSum - 0010439-51.2017.5.18.0001	15/05/17	15/05/17	0
RTSum - 0010440-36.2017.5.18.0001	15/05/17	15/05/17	0
RTSum - 0010444-73.2017.5.18.0001	11/05/17	11/05/17	0
RTSum - 0010445-58.2017.5.18.0001	11/05/17	11/05/17	0
RTSum - 0010451-65.2017.5.18.0001	11/05/17	11/05/17	0
RTSum - 0010461-12.2017.5.18.0001	11/05/17	11/05/17	0
RTSum - 0010465-49.2017.5.18.0001	11/05/17	11/05/17	0
RTSum - 0010467-19.2017.5.18.0001	11/05/17	11/05/17	0
RTSum - 0010472-41.2017.5.18.0001	15/05/17	15/05/17	0
RTSum - 0010483-70.2017.5.18.0001	16/05/17	16/05/17	0
RTSum - 0010496-69.2017.5.18.0001	17/05/17	17/05/17	0
RTSum - 0010498-39.2017.5.18.0001	17/05/17	17/05/17	0
RTSum - 0010499-24.2017.5.18.0001	17/05/17	17/05/17	0
RTSum - 0010502-76.2017.5.18.0001	17/05/17	17/05/17	0
RTSum - 0010503-61.2017.5.18.0001	17/05/17	17/05/17	0
RTSum - 0010504-46.2017.5.18.0001	17/05/17	17/05/17	0
RTSum - 0010509-68.2017.5.18.0001	18/05/17	18/05/17	0
RTSum - 0010514-90.2017.5.18.0001	18/05/17	18/05/17	0

**Legenda:**  
1ª Aud.: Data da primeira audiência que ocorrer, Inicial ou UNA;  
Enc. da Instrução: Data da conclusão para proferir sentença;  
Prazo: Quantidade de dias decorridos da 1ª aud. até o encerramento da instrução.



## PRAZO MÉDIO ENTRE A 1ª AUDIÊNCIA E O ENCERRAMENTO DA INSTRUÇÃO - 1ª VARA DO TRABALHO DE GOIÂNIA

Sem magistrado

SUMARÍSSIMO

Qtd	Prazo Médio
99	85,15

Nr. Processo	1ª Aud.	Enc. Instrução.	Prazo
RTSum - 0010516-60.2017.5.18.0001	24/05/17	24/05/17	0
RTSum - 0010520-97.2017.5.18.0001	22/05/17	22/05/17	0
RTSum - 0010521-82.2017.5.18.0001	22/05/17	22/05/17	0
RTSum - 0010524-37.2017.5.18.0001	19/05/17	19/05/17	0
RTSum - 0010525-22.2017.5.18.0001	22/05/17	22/05/17	0
RTSum - 0010533-96.2017.5.18.0001	22/05/17	22/05/17	0
RTSum - 0010534-81.2017.5.18.0001	22/05/17	22/05/17	0
RTSum - 0010547-80.2017.5.18.0001	23/05/17	23/05/17	0
RTSum - 0010549-50.2017.5.18.0001	23/05/17	23/05/17	0
RTSum - 0010552-05.2017.5.18.0001	23/05/17	23/05/17	0
RTSum - 0010554-72.2017.5.18.0001	23/05/17	23/05/17	0
RTSum - 0010561-64.2017.5.18.0001	25/05/17	25/05/17	0
RTSum - 0010569-41.2017.5.18.0001	25/05/17	25/05/17	0
RTSum - 0010570-26.2017.5.18.0001	25/05/17	25/05/17	0
RTSum - 0010571-11.2017.5.18.0001	25/05/17	25/05/17	0
RTSum - 0010587-62.2017.5.18.0001	26/05/17	26/05/17	0
RTSum - 0010589-32.2017.5.18.0001	26/05/17	26/05/17	0
RTSum - 0010598-91.2017.5.18.0001	29/05/17	29/05/17	0
RTSum - 0010602-31.2017.5.18.0001	30/05/17	30/05/17	0
RTSum - 0010606-68.2017.5.18.0001	30/05/17	30/05/17	0
RTSum - 0010614-45.2017.5.18.0001	30/05/17	30/05/17	0
RTSum - 0010625-74.2017.5.18.0001	31/05/17	31/05/17	0
RTSum - 0010748-72.2017.5.18.0001	26/05/17	26/05/17	0
RTSum - 0010800-05.2016.5.18.0001	28/06/16	29/05/17	335

**Legenda:**  
1ª Aud.: Data da primeira audiência que ocorrer, Inicial ou UNA;  
Enc. da Instrução: Data da conclusão para proferir sentença;  
Prazo: Quantidade de dias decorridos da 1ª aud. até o encerramento da instrução.



## PRAZO MÉDIO ENTRE A 1ª AUDIÊNCIA E O ENCERRAMENTO DA INSTRUÇÃO - 1ª VARA DO TRABALHO DE GOIÂNIA

Sem magistrado

SUMARÍSSIMO

Qtd	Prazo Médio
99	85,15

Nr. Processo	1ª Aud.	Enc. Instrução.	Prazo
RTSum - 0010802-72.2016.5.18.0001	30/06/16	08/05/17	312
RTSum - 0010802-72.2016.5.18.0001	30/06/16	15/05/17	319
RTSum - 0010881-51.2016.5.18.0001	06/08/16	30/05/17	297
RTSum - 0010920-48.2016.5.18.0001	13/07/16	18/05/17	309
RTSum - 0010920-48.2016.5.18.0001	13/07/16	18/05/17	309
RTSum - 0010946-46.2016.5.18.0001	18/07/16	17/05/17	303
RTSum - 0010996-72.2016.5.18.0001	20/07/16	18/05/17	302
RTSum - 0011009-71.2016.5.18.0001	04/08/16	18/05/17	287
RTSum - 0011053-90.2016.5.18.0001	23/08/16	31/05/17	281
RTSum - 0011106-71.2016.5.18.0001	01/10/16	18/05/17	229
RTSum - 0011204-56.2016.5.18.0001	20/09/16	05/05/17	227
RTSum - 0011252-15.2016.5.18.0001	26/09/16	19/05/17	235
RTSum - 0011276-43.2016.5.18.0001	27/09/16	02/05/17	217
RTSum - 0011306-78.2016.5.18.0001	05/10/16	04/05/17	211
RTSum - 0011306-78.2016.5.18.0001	05/10/16	09/05/17	216
RTSum - 0011435-83.2016.5.18.0001	17/11/16	31/05/17	195
RTSum - 0011504-18.2016.5.18.0001	18/11/16	17/05/17	180
RTSum - 0011570-95.2016.5.18.0001	17/11/16	25/05/17	189
RTSum - 0011578-72.2016.5.18.0001	21/11/16	18/05/17	178
RTSum - 0011578-72.2016.5.18.0001	21/11/16	24/05/17	184
RTSum - 0011624-61.2016.5.18.0001	23/11/16	06/05/17	164
RTSum - 0011624-61.2016.5.18.0001	23/11/16	16/05/17	174
RTSum - 0011708-62.2016.5.18.0001	29/11/16	10/05/17	162
RTSum - 0011709-05.2016.5.18.0015	29/03/17	22/05/17	54

**Legenda:**  
1ª Aud.: Data da primeira audiência que ocorrer, Inicial ou UNA;  
Enc. da Instrução: Data da conclusão para proferir sentença;  
Prazo: Quantidade de dias decorridos da 1ª aud. até o encerramento da instrução.





## PRAZO MÉDIO ENTRE A 1ª AUDIÊNCIA E O ENCERRAMENTO DA INSTRUÇÃO - 1ª VARA DO TRABALHO DE GOIÂNIA

Sem magistrado

SUMARÍSSIMO

Qtd	Prazo Médio
99	85,15

Nr. Processo	1ª Aud.	Enc. Instrução.	Prazo
RTSum - 0011786-56.2016.5.18.0001	12/12/16	08/05/17	147
RTSum - 0011786-56.2016.5.18.0001	12/12/16	17/05/17	156
RTSum - 0011793-48.2016.5.18.0001	30/03/17	29/05/17	60
RTSum - 0011798-07.2015.5.18.0001	14/12/15	22/05/17	525
RTSum - 0011799-55.2016.5.18.0001	30/03/17	17/05/17	48
RTSum - 0011848-96.2016.5.18.0001	25/01/17	02/05/17	97
RTSum - 0011849-81.2016.5.18.0001	07/02/17	29/05/17	111
RTSum - 0011942-44.2016.5.18.0001	02/12/16	10/05/17	159
RTSum - 0011942-44.2016.5.18.0001	02/12/16	17/05/17	166
RTSum - 0011972-79.2016.5.18.0001	18/11/16	05/05/17	168
RTSum - 0012015-16.2016.5.18.0001	25/11/16	19/05/17	175
RTSum - 0012026-45.2016.5.18.0001	02/12/16	30/05/17	179
RTSum - 0012154-65.2016.5.18.0001	19/04/17	10/05/17	21
RTSum - 0012190-10.2016.5.18.0001	13/03/17	03/05/17	51
RTSum - 0012196-17.2016.5.18.0001	02/03/17	03/05/17	62
RTSum - 0012205-76.2016.5.18.0001	02/03/17	29/05/17	88

**Legenda:**

1ª Aud.: Data da primeira audiência que ocorrer, Inicial ou UNA;

Enc. da Instrução: Data da conclusão para proferir sentença;

Prazo: Quantidade de dias decorridos da 1ª aud. até o encerramento da instrução.