Conceituação

Tema	Prazos Processuais
Relatórios	Evolução Histórica Comparativo por VT Comparativo por Grupo Por Grupo Por VT Por Processo Por Magistrado
Resumo	Apresenta o prazo médio entre a realização da primeira audiência e o encerramento da instrução.
Descrição	O prazo médio é obtido calculando-se a quantidade de dias decorridos entre a data da primeira audiência e a data do encerramento da instrução. Os dados são extraídos baseando-se nos seguintes itens do e-Gestão: 265 e 90265 - Da realização da primeira audiência até o encerramento da instrução processual na fase de conhecimento – rito sumaríssimo; 266 e 90266 – Da realização da primeira audiência até o encerramento da instrução processual na fase de conhecimento – exceto rito sumaríssimo (ordinário)
Origem da informação	e-Gestão
Critérios e transformações	Coletado do e-Gestão, consolidado, otimizado e classificado para análise.
Análises possíveis	Prazo médio entre a realização da primeira audiência e o encerramento da instrução processual na fase de conhecimento, detalhado de forma Geral, Por grupo, por VT, Por Processo e Por Magistrado.

EVOLUÇÃO HISTÓRICA DOS PRAZOS PROCESSUAIS ENTRE A 1ª AUDIÊNCIA E O ENCERRAMENTO DA INSTRUÇÃO - 13ª VARA DO TRABALHO DE GOIÂNIA

Data do encerramento da instrução entre 1/5/2017 e 31/5/2017 23:59:59

Rito	Qtd	Prazo Médio
ORDINÁRIO	96	74,13
SUMARÍSSIMO	50	25,1
Total/Média	**146**	**57,34**

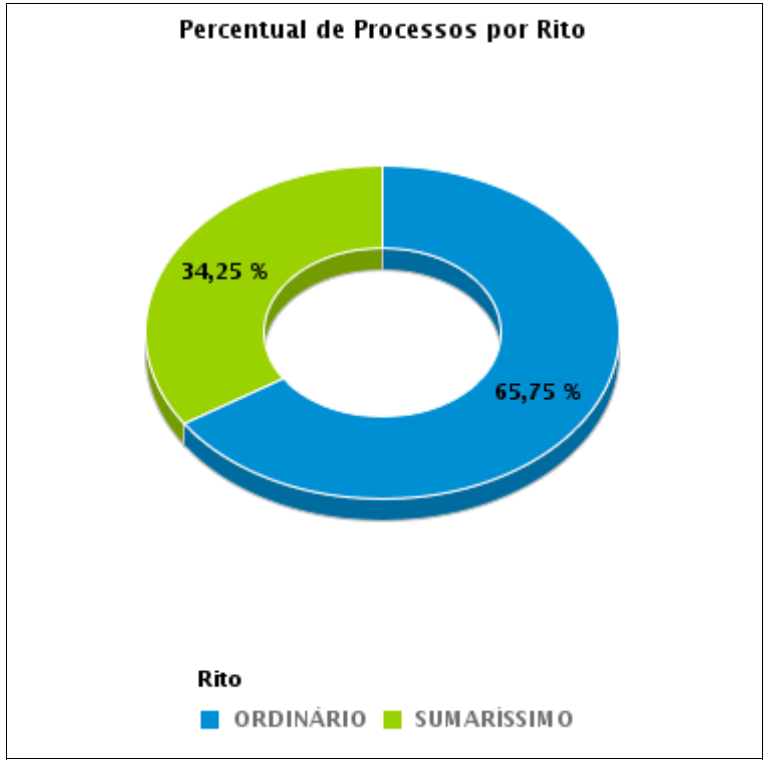

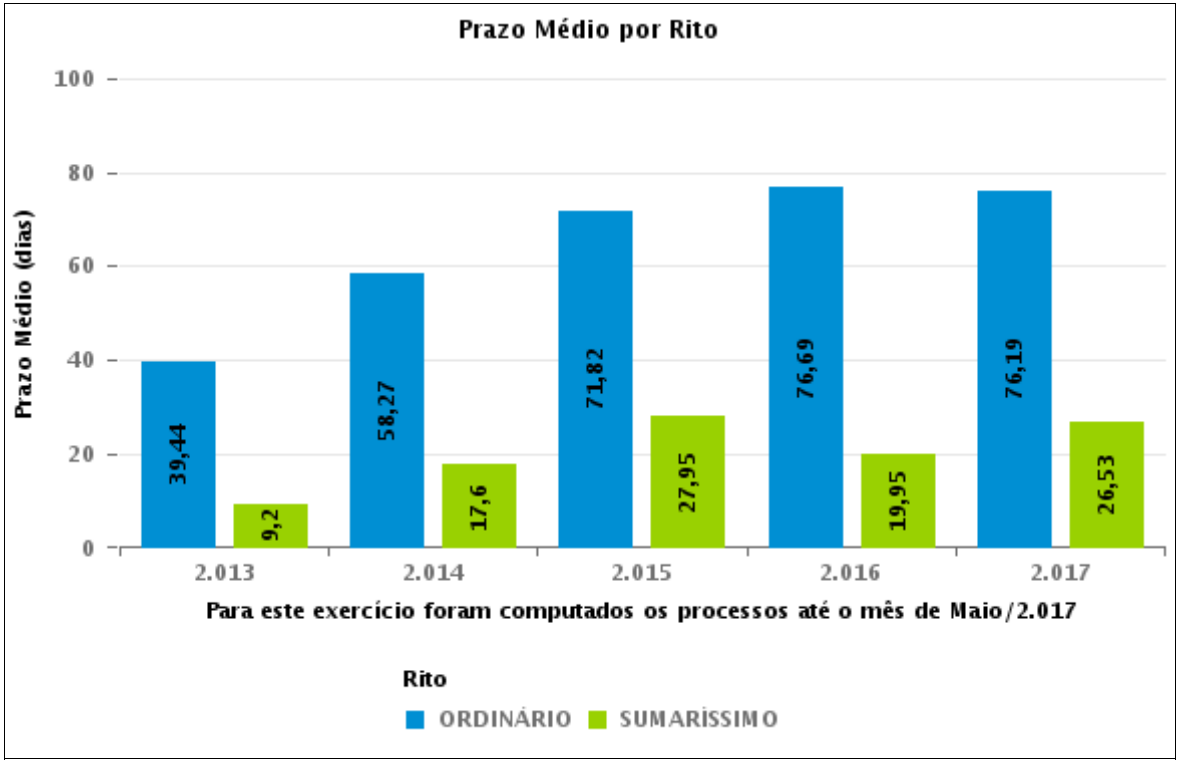

COMPARATIVO DO PRAZO MÉDIO ENTRE A 1ª AUDIÊNCIA E O ENCERRAMENTO DA INSTRUÇÃO - 13ª VARA DO TRABALHO DE GOIÂNIA

Data do encerramento da instrução entre 1/5/2017 e 31/5/2017 23:59:59

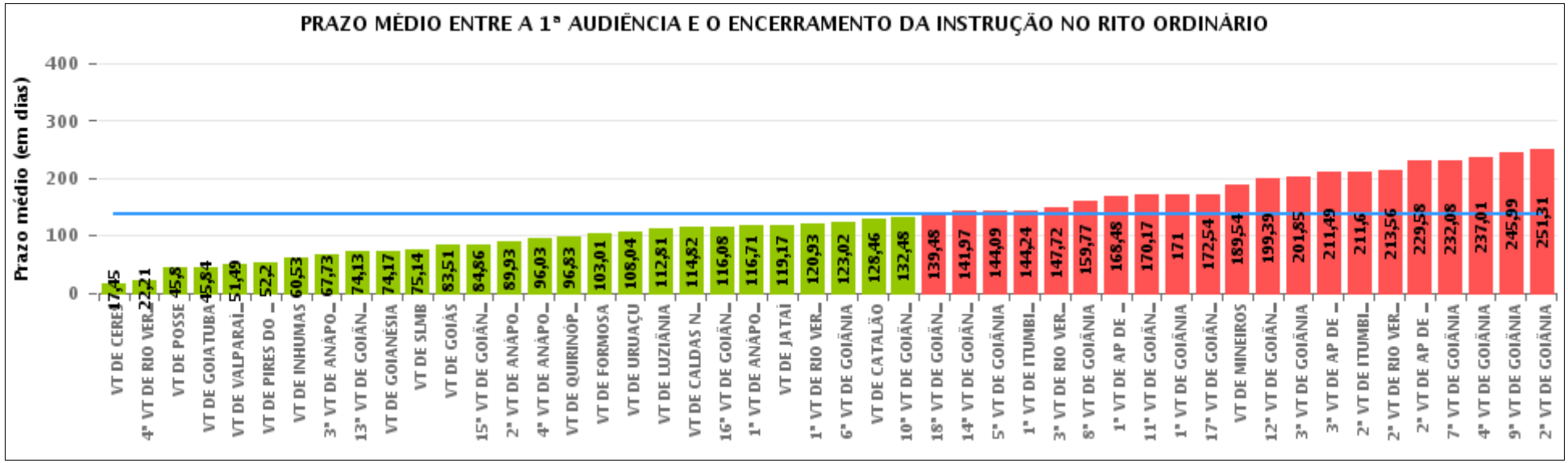

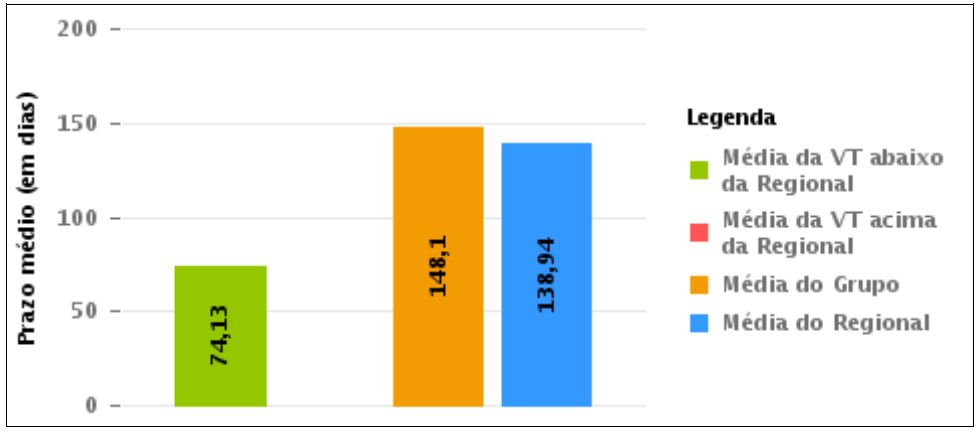

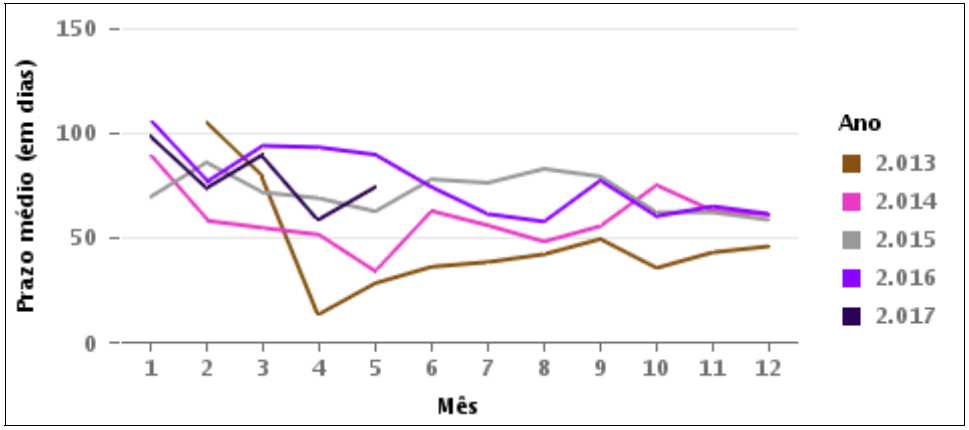

COMPARATIVO DO PRAZO MÉDIO ENTRE A 1ª AUDIÊNCIA E O ENCERRAMENTO DA INSTRUÇÃO ENTRE AS VARAS DO GRUPO

Data do encerramento da instrução entre 1/5/2017 e 31/5/2017 23:59:59

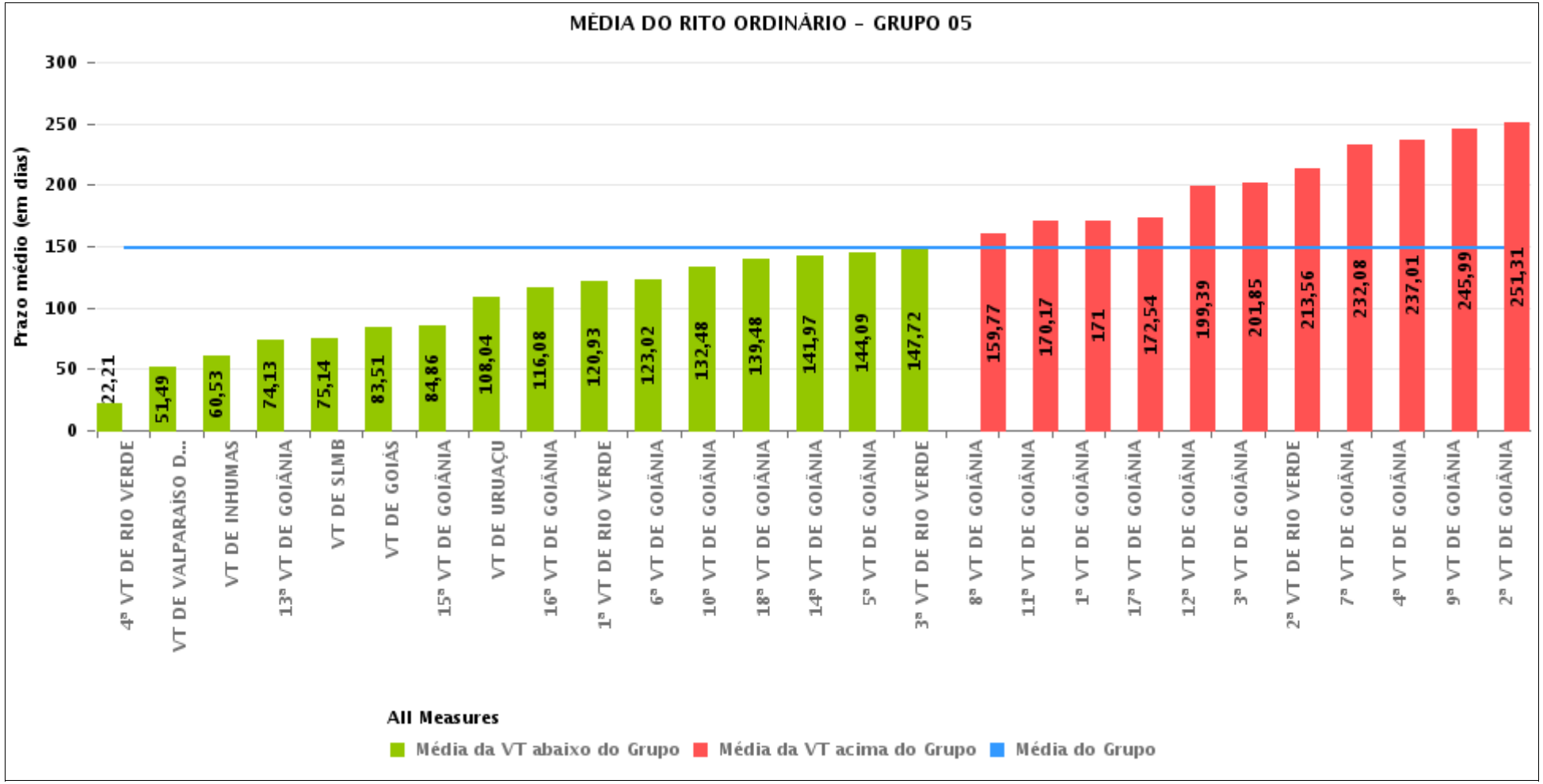

PRAZO MÉDIO ENTRE A 1ª AUDIÊNCIA E O ENCERRAMENTO DA INSTRUÇÃO POR GRUPO

Data do encerramento da instrução entre 1/5/2017 e 31/5/2017 23:59:59

Rito	Grupo	Qtd. Processos	Prazo Médio (dias)	Ranking
ORDINÁRIO	GRUPO 01	20	45,8	1°
	GRUPO 03	618	89,41	2°
	GRUPO 02	156	91,61	3°
	GRUPO 04	800	135,19	4°
	GRUPO 05	3.331	148,1	5°
	GRUPO 06	310	164,91	6°

Legenda:

Grupo 01 – Até 750
VT de Posse

Grupo 02 – De 751 a 1000
VT de Formosa
VT de Pires do Rio

Grupo 03 – De 1001 a 1500
VT de Ceres
1ª VT de Anápolis
2ª VT de Anápolis
3ª VT de Anápolis
4ª VT de Anápolis
VT de Caldas Novas

Grupo 04 – De 1501 a 2000
VT de Catalão
VT de Goiatuba
1ª VT de Itumbiara
2ª VT de Itumbiara
VT de Jataí
VT de Luziânia
VT de Mineiros
VT de Quirinópolis

Grupo 05 – De 2001 a 2500
1ª VT de Goiânia
2ª VT de Goiânia
3ª VT de Goiânia
4ª VT de Goiânia
5ª VT de Goiânia
6ª VT de Goiânia
7ª VT de Goiânia
8ª VT de Goiânia
9ª VT de Goiânia
10ª VT de Goiânia
11ª VT de Goiânia
12ª VT de Goiânia
13ª VT de Goiânia
14ª VT de Goiânia
15ª VT de Goiânia
16ª VT de Goiânia
17ª VT de Goiânia
18ª VT de Goiânia
VT de Goiás
VT de Inhumas
1ª VT de Rio Verde
2ª VT de Rio Verde
3ª VT de Rio Verde
4ª VT de Rio Verde
VT de Uruaçu
VT de São Luis de Montes Belos
VT de Valparaíso de Goiás

#Grupo 06 – A partir de 2500
1ª VT de Aparecida de Goiânia
2ª VT de Aparecida de Goiânia
3ª VT de Aparecida de Goiânia
VT de Goianésia

PRAZO MÉDIO ENTRE A 1ª AUDIÊNCIA E O ENCERRAMENTO DA INSTRUÇÃO DE TODAS AS VARAS DO TRABALHO

Data do encerramento da instrução entre 1/5/2017 e 31/5/2017 23:59:59

ORDINÁRIO

Qtd. Processos	Prazo Médio (dias)
5.235	138,12

Vara do Trabalho	Qtd Processos	Prazo Médio	Ranking
VARA DO TRABALHO DE CERES	73	17,45	1°
4ª VARA DO TRABALHO DE RIO VERDE	113	22,21	2°
VARA DO TRABALHO DE POSSE	20	45,8	3°
VARA DO TRABALHO DE GOIATUBA	76	45,84	4°
VARA DO TRABALHO DE VALPARAÍSO DE GOIÁS	118	51,49	5°
VARA DO TRABALHO DE PIRES DO RIO	35	52,2	6°
VARA DO TRABALHO DE INHUMAS	108	60,53	7°
3ª VARA DO TRABALHO DE ANÁPOLIS	79	67,73	8°
13ª VARA DO TRABALHO DE GOIÂNIA	96	74,13	9°
VARA DO TRABALHO DE GOIANÉSIA	82	74,17	10°
VARA DO TRABALHO DE SÃO LUIS DE MONTES BELOS	98	75,14	11°
VARA DO TRABALHO DE GOIÁS	136	83,51	12°
15ª VARA DO TRABALHO DE GOIÂNIA	94	84,86	13°
2ª VARA DO TRABALHO DE ANÁPOLIS	100	89,93	14°
4ª VARA DO TRABALHO DE ANÁPOLIS	140	96,03	15°
VARA DO TRABALHO DE QUIRINÓPOLIS	100	96,83	16°
VARA DO TRABALHO DE FORMOSA	121	103,01	17°
VARA DO TRABALHO DE URUAÇU	135	108,04	18°
VARA DO TRABALHO DE LUZIÂNIA	95	112,81	19°
VARA DO TRABALHO DE CALDAS NOVAS	98	114,82	20°
16ª VARA DO TRABALHO DE GOIÂNIA	114	116,08	21°
1ª VARA DO TRABALHO DE ANÁPOLIS	128	116,71	22°
VARA DO TRABALHO DE JATAÍ	82	119,17	23°
1ª VARA DO TRABALHO DE RIO VERDE	134	120,93	24°
6ª VARA DO TRABALHO DE GOIÂNIA	101	123,02	25°
VARA DO TRABALHO DE CATALÃO	149	128,46	26°

PRAZO MÉDIO ENTRE A 1ª AUDIÊNCIA E O ENCERRAMENTO DA INSTRUÇÃO DE TODAS AS VARAS DO TRABALHO

ORDINÁRIO

Qtd. Processos	Prazo Médio (dias)
5.235	138,12

Vara do Trabalho	Qtd Processos	Prazo Médio	Ranking
10ª VARA DO TRABALHO DE GOIÂNIA	103	132,48	27°
18ª VARA DO TRABALHO DE GOIÂNIA	117	139,48	28°
14ª VARA DO TRABALHO DE GOIÂNIA	153	141,97	29°
5ª VARA DO TRABALHO DE GOIÂNIA	117	144,09	30°
1ª VARA DO TRABALHO DE ITUMBIARA	78	144,24	31°
3ª VARA DO TRABALHO DE RIO VERDE	159	147,72	32°
8ª VARA DO TRABALHO DE GOIÂNIA	128	159,77	33°
1ª VARA DO TRABALHO DE APARECIDA DE GOIÂNIA	92	168,48	34°
11ª VARA DO TRABALHO DE GOIÂNIA	123	170,17	35°
1ª VARA DO TRABALHO DE GOIÂNIA	163	171	36°
17ª VARA DO TRABALHO DE GOIÂNIA	92	172,54	37°
VARA DO TRABALHO DE MINEIROS	111	189,54	38°
12ª VARA DO TRABALHO DE GOIÂNIA	121	199,39	39°
3ª VARA DO TRABALHO DE GOIÂNIA	133	201,85	40°
3ª VARA DO TRABALHO DE APARECIDA DE GOIÂNIA	93	211,49	41°
2ª VARA DO TRABALHO DE ITUMBIARA	109	211,6	42°
2ª VARA DO TRABALHO DE RIO VERDE	120	213,56	43°
2ª VARA DO TRABALHO DE APARECIDA DE GOIÂNIA	43	229,58	44°
7ª VARA DO TRABALHO DE GOIÂNIA	125	232,08	45°
4ª VARA DO TRABALHO DE GOIÂNIA	145	237,01	46°
9ª VARA DO TRABALHO DE GOIÂNIA	156	245,99	47°
2ª VARA DO TRABALHO DE GOIÂNIA	129	251,31	48°

PRAZO MÉDIO ENTRE A 1ª AUDIÊNCIA E O ENCERRAMENTO DA INSTRUÇÃO - 13ª VARA DO TRABALHO DE GOIÂNIA

Data do encerramento da instrução entre 1/5/2017 e 31/5/2017 23:59:59

13ª VARA DO TRABALHO DE GOIÂNIA

ORDINÁRIO

Qtd	Prazo Médio
96	74,13

Nr. Processo	1ª Aud.	nc. Instruçã	Prazo
ConPag - 0010748-36.2017.5.18.0013	11/05/17	11/05/17	0
RTAlç - 0010191-49.2017.5.18.0013	23/02/17	23/05/17	89
RTAlç - 0010609-23.2017.5.18.0001	22/05/17	22/05/17	0
RTAlç - 0010679-04.2017.5.18.0013	03/05/17	03/05/17	0
RTAlç - 0010683-41.2017.5.18.0013	04/05/17	04/05/17	0
RTAlç - 0010746-66.2017.5.18.0013	11/05/17	11/05/17	0
RTAlç - 0010785-63.2017.5.18.0013	16/05/17	19/05/17	3
RTAlç - 0010786-48.2017.5.18.0013	17/05/17	17/05/17	0
RTOrd - 0010055-79.2017.5.18.0004	09/02/17	29/05/17	109
RTOrd - 0010073-73.2017.5.18.0013	07/02/17	29/05/17	111
RTOrd - 0010107-48.2017.5.18.0013	14/02/17	02/05/17	77
RTOrd - 0010159-44.2017.5.18.0013	13/03/17	04/05/17	52
RTOrd - 0010190-64.2017.5.18.0013	13/03/17	03/05/17	51
RTOrd - 0010252-07.2017.5.18.0013	09/03/17	02/05/17	54
RTOrd - 0010276-35.2017.5.18.0013	14/03/17	04/05/17	51
RTOrd - 0010278-05.2017.5.18.0013	28/03/17	19/05/17	52
RTOrd - 0010281-57.2017.5.18.0013	14/03/17	04/05/17	51
RTOrd - 0010285-94.2017.5.18.0013	14/03/17	05/05/17	52
RTOrd - 0010299-78.2017.5.18.0013	16/03/17	08/05/17	53
RTOrd - 0010342-15.2017.5.18.0013	20/03/17	09/05/17	50
RTOrd - 0010356-96.2017.5.18.0013	22/03/17	11/05/17	50
RTOrd - 0010360-36.2017.5.18.0013	20/03/17	12/05/17	53

Legenda:
1ª Aud.: Data da primeira audiência que ocorrer, Inicial ou UNA;
Enc. da Instrução: Data da conclusão para proferir sentença;
Prazo: Quantidade de dias decorridos da 1ª aud. até o encerramento da instrução.

PRAZO MÉDIO ENTRE A 1ª AUDIÊNCIA E O ENCERRAMENTO DA INSTRUÇÃO - 13ª VARA DO TRABALHO DE GOIÂNIA

13ª VARA DO TRABALHO DE GOIÂNIA

ORDINÁRIO

Qtd	Prazo Médio
96	74,13

Nr. Processo	1ª Aud.	nc. Instruçã	Prazo
RTOrd - 0010365-58.2017.5.18.0013	22/03/17	12/05/17	51
RTOrd - 0010377-72.2017.5.18.0013	22/03/17	18/05/17	57
RTOrd - 0010382-94.2017.5.18.0013	23/03/17	12/05/17	50
RTOrd - 0010394-11.2017.5.18.0013	27/03/17	18/05/17	52
RTOrd - 0010406-25.2017.5.18.0013	16/03/17	10/05/17	55
RTOrd - 0010416-69.2017.5.18.0013	27/03/17	18/05/17	52
RTOrd - 0010424-46.2017.5.18.0013	28/03/17	22/05/17	55
RTOrd - 0010425-31.2017.5.18.0013	28/03/17	23/05/17	56
RTOrd - 0010426-16.2017.5.18.0013	28/03/17	22/05/17	55
RTOrd - 0010447-89.2017.5.18.0013	30/03/17	26/05/17	57
RTOrd - 0010452-14.2017.5.18.0013	30/03/17	26/05/17	57
RTOrd - 0010467-80.2017.5.18.0013	16/05/17	26/05/17	10
RTOrd - 0010527-53.2017.5.18.0013	11/05/17	17/05/17	6
RTOrd - 0010534-45.2017.5.18.0013	17/04/17	22/05/17	35
RTOrd - 0010579-49.2017.5.18.0013	16/05/17	31/05/17	15
RTOrd - 0010600-25.2017.5.18.0013	16/05/17	16/05/17	0
RTOrd - 0010641-89.2017.5.18.0013	27/04/17	16/05/17	19
RTOrd - 0010654-88.2017.5.18.0013	17/05/17	17/05/17	0
RTOrd - 0010655-73.2017.5.18.0013	17/05/17	17/05/17	0
RTOrd - 0010656-58.2017.5.18.0013	10/05/17	10/05/17	0
RTOrd - 0010659-13.2017.5.18.0013	17/05/17	17/05/17	0
RTOrd - 0010660-95.2017.5.18.0013	17/05/17	17/05/17	0
RTOrd - 0010661-80.2017.5.18.0013	16/05/17	16/05/17	0
RTOrd - 0010663-50.2017.5.18.0013	02/05/17	02/05/17	0
RTOrd - 0010673-94.2017.5.18.0013	03/05/17	05/05/17	2

Legenda:
1ª Aud.: Data da primeira audiência que ocorrer, Inicial ou UNA;
Enc. da Instrução: Data da conclusão para proferir sentença;
Prazo: Quantidade de dias decorridos da 1ª aud. até o encerramento da instrução.

PRAZO MÉDIO ENTRE A 1ª AUDIÊNCIA E O ENCERRAMENTO DA INSTRUÇÃO - 13ª VARA DO TRABALHO DE GOIÂNIA

13ª VARA DO TRABALHO DE GOIÂNIA

ORDINÁRIO

Qtd	Prazo Médio
96	74,13

Nr. Processo	1ª Aud.	nc. Instruçã	Prazo
RTOrd - 0010676-49.2017.5.18.0013	03/05/17	03/05/17	0
RTOrd - 0010685-11.2017.5.18.0013	03/05/17	03/05/17	0
RTOrd - 0010691-18.2017.5.18.0013	04/05/17	04/05/17	0
RTOrd - 0010692-03.2017.5.18.0013	05/05/17	05/05/17	0
RTOrd - 0010697-25.2017.5.18.0013	08/05/17	08/05/17	0
RTOrd - 0010699-92.2017.5.18.0013	08/05/17	08/05/17	0
RTOrd - 0010700-77.2017.5.18.0013	08/05/17	08/05/17	0
RTOrd - 0010702-47.2017.5.18.0013	08/05/17	08/05/17	0
RTOrd - 0010708-54.2017.5.18.0013	31/05/17	31/05/17	0
RTOrd - 0010733-67.2017.5.18.0013	16/05/17	16/05/17	0
RTOrd - 0010734-52.2017.5.18.0013	11/05/17	11/05/17	0
RTOrd - 0010740-59.2017.5.18.0013	11/05/17	11/05/17	0
RTOrd - 0010747-51.2017.5.18.0013	26/05/17	26/05/17	0
RTOrd - 0010768-27.2017.5.18.0013	15/05/17	15/05/17	0
RTOrd - 0010769-12.2017.5.18.0013	16/05/17	16/05/17	0
RTOrd - 0010771-79.2017.5.18.0013	16/05/17	16/05/17	0
RTOrd - 0010774-34.2017.5.18.0013	16/05/17	23/05/17	7
RTOrd - 0010784-78.2017.5.18.0013	18/05/17	18/05/17	0
RTOrd - 0010797-77.2017.5.18.0013	23/05/17	23/05/17	0
RTOrd - 0010798-62.2017.5.18.0013	25/05/17	25/05/17	0
RTOrd - 0010799-47.2017.5.18.0013	18/05/17	18/05/17	0
RTOrd - 0010826-30.2017.5.18.0013	25/05/17	26/05/17	1
RTOrd - 0010828-34.2016.5.18.0013	07/06/16	05/05/17	332
RTOrd - 0010833-22.2017.5.18.0013	25/05/17	25/05/17	0
RTOrd - 0010844-51.2017.5.18.0013	25/05/17	25/05/17	0

Legenda:
1ª Aud.: Data da primeira audiência que ocorrer, Inicial ou UNA;
Enc. da Instrução: Data da conclusão para proferir sentença;
Prazo: Quantidade de dias decorridos da 1ª aud. até o encerramento da instrução.

PRAZO MÉDIO ENTRE A 1ª AUDIÊNCIA E O ENCERRAMENTO DA INSTRUÇÃO - 13ª VARA DO TRABALHO DE GOIÂNIA

13ª VARA DO TRABALHO DE GOIÂNIA

ORDINÁRIO

Qtd	Prazo Médio
96	74,13

Nr. Processo	1ª Aud.	nc. Instruçã	Prazo
RTOrd - 0010856-65.2017.5.18.0013	26/05/17	26/05/17	0
RTOrd - 0010869-64.2017.5.18.0013	29/05/17	29/05/17	0
RTOrd - 0010872-19.2017.5.18.0013	29/05/17	29/05/17	0
RTOrd - 0010885-18.2017.5.18.0013	30/05/17	30/05/17	0
RTOrd - 0010973-27.2015.5.18.0013	12/08/15	29/05/17	656
RTOrd - 0011125-41.2016.5.18.0013	13/07/16	03/05/17	294
RTOrd - 0011179-07.2016.5.18.0013	20/07/16	30/05/17	314
RTOrd - 0011385-21.2016.5.18.0013	17/08/16	26/05/17	282
RTOrd - 0011421-63.2016.5.18.0013	25/08/16	16/05/17	264
RTOrd - 0011513-12.2014.5.18.0013	16/09/14	25/05/17	982
RTOrd - 0011638-09.2016.5.18.0013	17/10/16	03/05/17	198
RTOrd - 0011821-77.2016.5.18.0013	20/10/16	08/05/17	200
RTOrd - 0011855-86.2015.5.18.0013	17/11/15	02/05/17	532
RTOrd - 0011922-17.2016.5.18.0013	11/11/16	08/05/17	178
RTOrd - 0011963-81.2016.5.18.0013	18/11/16	09/05/17	172
RTOrd - 0011966-36.2016.5.18.0013	22/11/16	16/05/17	175
RTOrd - 0011973-28.2016.5.18.0013	22/11/16	16/05/17	175
RTOrd - 0011974-13.2016.5.18.0013	15/12/16	23/05/17	159
RTOrd - 0012104-03.2016.5.18.0013	07/12/16	12/05/17	156
RTOrd - 0012137-90.2016.5.18.0013	14/12/16	02/05/17	139
RTOrd - 0012192-41.2016.5.18.0013	25/01/17	18/05/17	113
RTOrd - 0012196-78.2016.5.18.0013	03/03/17	30/05/17	88
RTOrd - 0012216-87.2016.5.18.0007	22/05/17	22/05/17	0
RTOrd - 0012225-31.2016.5.18.0013	09/03/17	05/05/17	57

Legenda:
1ª Aud.: Data da primeira audiência que ocorrer, Inicial ou UNA;
Enc. da Instrução: Data da conclusão para proferir sentença;
Prazo: Quantidade de dias decorridos da 1ª aud. até o encerramento da instrução.

13ª VARA DO TRABALHO DE GOIÂNIA

PRAZO MÉDIO ENTRE A 1ª AUDIÊNCIA E O ENCERRAMENTO DA INSTRUÇÃO - 13ª VARA DO TRABALHO DE GOIÂNIA

Data do encerramento da instrução entre 1/5/2017 e 31/5/2017 23:59:59

Sem magistrado

ORDINÁRIO

Qtd	Prazo Médio
96	74,13

Nr. Processo	1ª Aud.	Enc. Instrução.	Prazo
ConPag - 0010748-36.2017.5.18.0013	11/05/17	11/05/17	0
RTAlç - 0010191-49.2017.5.18.0013	23/02/17	23/05/17	89
RTAlç - 0010609-23.2017.5.18.0001	22/05/17	22/05/17	0
RTAlç - 0010679-04.2017.5.18.0013	03/05/17	03/05/17	0
RTAlç - 0010683-41.2017.5.18.0013	04/05/17	04/05/17	0
RTAlç - 0010746-66.2017.5.18.0013	11/05/17	11/05/17	0
RTAlç - 0010785-63.2017.5.18.0013	16/05/17	19/05/17	3
RTAlç - 0010786-48.2017.5.18.0013	17/05/17	17/05/17	0
RTOrd - 0010055-79.2017.5.18.0004	09/02/17	29/05/17	109
RTOrd - 0010073-73.2017.5.18.0013	07/02/17	29/05/17	111
RTOrd - 0010107-48.2017.5.18.0013	14/02/17	02/05/17	77
RTOrd - 0010159-44.2017.5.18.0013	13/03/17	04/05/17	52
RTOrd - 0010190-64.2017.5.18.0013	13/03/17	03/05/17	51
RTOrd - 0010252-07.2017.5.18.0013	09/03/17	02/05/17	54
RTOrd - 0010276-35.2017.5.18.0013	14/03/17	04/05/17	51
RTOrd - 0010278-05.2017.5.18.0013	28/03/17	19/05/17	52
RTOrd - 0010281-57.2017.5.18.0013	14/03/17	04/05/17	51
RTOrd - 0010285-94.2017.5.18.0013	14/03/17	05/05/17	52
RTOrd - 0010299-78.2017.5.18.0013	16/03/17	08/05/17	53
RTOrd - 0010342-15.2017.5.18.0013	20/03/17	09/05/17	50
RTOrd - 0010356-96.2017.5.18.0013	22/03/17	11/05/17	50

Legenda:
1ª Aud.: Data da primeira audiência que ocorrer, Inicial ou UNA;
Enc. da Instrução: Data da conclusão para proferir sentença;
Prazo: Quantidade de dias decorridos da 1ª aud. até o encerramento da instrução.

PRAZO MÉDIO ENTRE A 1ª AUDIÊNCIA E O ENCERRAMENTO DA INSTRUÇÃO - 13ª VARA DO TRABALHO DE GOIÂNIA

Sem magistrado

ORDINÁRIO

Qtd	Prazo Médio
96	74,13

Nr. Processo	1ª Aud.	Enc. Instrução.	Prazo
RTOrd - 0010360-36.2017.5.18.0013	20/03/17	12/05/17	53
RTOrd - 0010365-58.2017.5.18.0013	22/03/17	12/05/17	51
RTOrd - 0010377-72.2017.5.18.0013	22/03/17	18/05/17	57
RTOrd - 0010382-94.2017.5.18.0013	23/03/17	12/05/17	50
RTOrd - 0010394-11.2017.5.18.0013	27/03/17	18/05/17	52
RTOrd - 0010406-25.2017.5.18.0013	16/03/17	10/05/17	55
RTOrd - 0010416-69.2017.5.18.0013	27/03/17	18/05/17	52
RTOrd - 0010424-46.2017.5.18.0013	28/03/17	22/05/17	55
RTOrd - 0010425-31.2017.5.18.0013	28/03/17	23/05/17	56
RTOrd - 0010426-16.2017.5.18.0013	28/03/17	22/05/17	55
RTOrd - 0010447-89.2017.5.18.0013	30/03/17	26/05/17	57
RTOrd - 0010452-14.2017.5.18.0013	30/03/17	26/05/17	57
RTOrd - 0010467-80.2017.5.18.0013	16/05/17	26/05/17	10
RTOrd - 0010527-53.2017.5.18.0013	11/05/17	17/05/17	6
RTOrd - 0010534-45.2017.5.18.0013	17/04/17	22/05/17	35
RTOrd - 0010579-49.2017.5.18.0013	16/05/17	31/05/17	15
RTOrd - 0010600-25.2017.5.18.0013	16/05/17	16/05/17	0
RTOrd - 0010641-89.2017.5.18.0013	27/04/17	16/05/17	19
RTOrd - 0010654-88.2017.5.18.0013	17/05/17	17/05/17	0
RTOrd - 0010655-73.2017.5.18.0013	17/05/17	17/05/17	0
RTOrd - 0010656-58.2017.5.18.0013	10/05/17	10/05/17	0
RTOrd - 0010659-13.2017.5.18.0013	17/05/17	17/05/17	0
RTOrd - 0010660-95.2017.5.18.0013	17/05/17	17/05/17	0
RTOrd - 0010661-80.2017.5.18.0013	16/05/17	16/05/17	0

Legenda:
1ª Aud.: Data da primeira audiência que ocorrer, Inicial ou UNA;
Enc. da Instrução: Data da conclusão para proferir sentença;
Prazo: Quantidade de dias decorridos da 1ª aud. até o encerramento da instrução.

PRAZO MÉDIO ENTRE A 1ª AUDIÊNCIA E O ENCERRAMENTO DA INSTRUÇÃO - 13ª VARA DO TRABALHO DE GOIÂNIA

Sem magistrado

ORDINÁRIO

Qtd	Prazo Médio
96	74,13

Nr. Processo	1ª Aud.	Enc. Instrução.	Prazo
RTOrd - 0010663-50.2017.5.18.0013	02/05/17	02/05/17	0
RTOrd - 0010673-94.2017.5.18.0013	03/05/17	05/05/17	2
RTOrd - 0010676-49.2017.5.18.0013	03/05/17	03/05/17	0
RTOrd - 0010685-11.2017.5.18.0013	03/05/17	03/05/17	0
RTOrd - 0010691-18.2017.5.18.0013	04/05/17	04/05/17	0
RTOrd - 0010692-03.2017.5.18.0013	05/05/17	05/05/17	0
RTOrd - 0010697-25.2017.5.18.0013	08/05/17	08/05/17	0
RTOrd - 0010699-92.2017.5.18.0013	08/05/17	08/05/17	0
RTOrd - 0010700-77.2017.5.18.0013	08/05/17	08/05/17	0
RTOrd - 0010702-47.2017.5.18.0013	08/05/17	08/05/17	0
RTOrd - 0010708-54.2017.5.18.0013	31/05/17	31/05/17	0
RTOrd - 0010733-67.2017.5.18.0013	16/05/17	16/05/17	0
RTOrd - 0010734-52.2017.5.18.0013	11/05/17	11/05/17	0
RTOrd - 0010740-59.2017.5.18.0013	11/05/17	11/05/17	0
RTOrd - 0010747-51.2017.5.18.0013	26/05/17	26/05/17	0
RTOrd - 0010768-27.2017.5.18.0013	15/05/17	15/05/17	0
RTOrd - 0010769-12.2017.5.18.0013	16/05/17	16/05/17	0
RTOrd - 0010771-79.2017.5.18.0013	16/05/17	16/05/17	0
RTOrd - 0010774-34.2017.5.18.0013	16/05/17	23/05/17	7
RTOrd - 0010784-78.2017.5.18.0013	18/05/17	18/05/17	0
RTOrd - 0010797-77.2017.5.18.0013	23/05/17	23/05/17	0
RTOrd - 0010798-62.2017.5.18.0013	25/05/17	25/05/17	0
RTOrd - 0010799-47.2017.5.18.0013	18/05/17	18/05/17	0
RTOrd - 0010826-30.2017.5.18.0013	25/05/17	26/05/17	1

Legenda:
1ª Aud.: Data da primeira audiência que ocorrer, Inicial ou UNA;
Enc. da Instrução: Data da conclusão para proferir sentença;
Prazo: Quantidade de dias decorridos da 1ª aud. até o encerramento da instrução.

PRAZO MÉDIO ENTRE A 1ª AUDIÊNCIA E O ENCERRAMENTO DA INSTRUÇÃO - 13ª VARA DO TRABALHO DE GOIÂNIA

Sem magistrado

ORDINÁRIO

Qtd	Prazo Médio
96	74,13

Nr. Processo	1ª Aud.	Enc. Instrução.	Prazo
RTOrd - 0010828-34.2016.5.18.0013	07/06/16	05/05/17	332
RTOrd - 0010833-22.2017.5.18.0013	25/05/17	25/05/17	0
RTOrd - 0010844-51.2017.5.18.0013	25/05/17	25/05/17	0
RTOrd - 0010856-65.2017.5.18.0013	26/05/17	26/05/17	0
RTOrd - 0010869-64.2017.5.18.0013	29/05/17	29/05/17	0
RTOrd - 0010872-19.2017.5.18.0013	29/05/17	29/05/17	0
RTOrd - 0010885-18.2017.5.18.0013	30/05/17	30/05/17	0
RTOrd - 0010973-27.2015.5.18.0013	12/08/15	29/05/17	656
RTOrd - 0011125-41.2016.5.18.0013	13/07/16	03/05/17	294
RTOrd - 0011179-07.2016.5.18.0013	20/07/16	30/05/17	314
RTOrd - 0011385-21.2016.5.18.0013	17/08/16	26/05/17	282
RTOrd - 0011421-63.2016.5.18.0013	25/08/16	16/05/17	264
RTOrd - 0011513-12.2014.5.18.0013	16/09/14	25/05/17	982
RTOrd - 0011638-09.2016.5.18.0013	17/10/16	03/05/17	198
RTOrd - 0011821-77.2016.5.18.0013	20/10/16	08/05/17	200
RTOrd - 0011855-86.2015.5.18.0013	17/11/15	02/05/17	532
RTOrd - 0011922-17.2016.5.18.0013	11/11/16	08/05/17	178
RTOrd - 0011963-81.2016.5.18.0013	18/11/16	09/05/17	172
RTOrd - 0011966-36.2016.5.18.0013	22/11/16	16/05/17	175
RTOrd - 0011973-28.2016.5.18.0013	22/11/16	16/05/17	175
RTOrd - 0011974-13.2016.5.18.0013	15/12/16	23/05/17	159
RTOrd - 0012104-03.2016.5.18.0013	07/12/16	12/05/17	156
RTOrd - 0012137-90.2016.5.18.0013	14/12/16	02/05/17	139
RTOrd - 0012192-41.2016.5.18.0013	25/01/17	18/05/17	113

Legenda:
1ª Aud.: Data da primeira audiência que ocorrer, Inicial ou UNA;
Enc. da Instrução: Data da conclusão para proferir sentença;
Prazo: Quantidade de dias decorridos da 1ª aud. até o encerramento da instrução.

PRAZO MÉDIO ENTRE A 1ª AUDIÊNCIA E O ENCERRAMENTO DA INSTRUÇÃO - 13ª VARA DO TRABALHO DE GOIÂNIA

Sem magistrado

ORDINÁRIO

Qtd	Prazo Médio
96	74,13

Nr. Processo	1ª Aud.	Enc. Instrução.	Prazo
RTOrd - 0012196-78.2016.5.18.0013	03/03/17	30/05/17	88
RTOrd - 0012216-87.2016.5.18.0007	22/05/17	22/05/17	0
RTOrd - 0012225-31.2016.5.18.0013	09/03/17	05/05/17	57

Legenda:
1ª Aud.: Data da primeira audiência que ocorrer, Inicial ou UNA;
Enc. da Instrução: Data da conclusão para proferir sentença;
Prazo: Quantidade de dias decorridos da 1ª aud. até o encerramento da instrução.