

## Conceituação

Tema	Prazos Processuais
<b>Relatórios</b>	Evolução Histórica Comparativo por VT Comparativo por Grupo Por Grupo Por VT Por Processo Por Magistrado
<b>Resumo</b>	Apresenta o prazo médio entre a realização da primeira audiência e o encerramento da instrução.
<b>Descrição</b>	O prazo médio é obtido calculando-se a quantidade de dias decorridos entre a data da primeira audiência e a data do encerramento da instrução. Os dados são extraídos baseando-se nos seguintes itens do e-Gestão:  265 e 90265 - Da realização da primeira audiência até o encerramento da instrução processual na fase de conhecimento – rito sumaríssimo;  266 e 90266 – Da realização da primeira audiência até o encerramento da instrução processual na fase de conhecimento – exceto rito sumaríssimo (ordinário)
<b>Origem da informação</b>	e-Gestão
<b>Critérios e transformações</b>	Coletado do e-Gestão, consolidado, otimizado e classificado para análise.
<b>Análises possíveis</b>	Prazo médio entre a realização da primeira audiência e o encerramento da instrução processual na fase de conhecimento, detalhado de forma Geral, Por grupo, por VT, Por Processo e Por Magistrado.



## EVOLUÇÃO HISTÓRICA DOS PRAZOS PROCESSUAIS ENTRE A 1ª AUDIÊNCIA E O ENCERRAMENTO DA INSTRUÇÃO - VARA DO TRABALHO DE JATAÍ

Data do encerramento da instrução entre 1/5/2017 e 31/5/2017 23:59:59

Rito	Qtd	Prazo Médio
ORDINÁRIO	82	119,17
SUMARÍSSIMO	47	36,85
<b>Total/Média</b>	<b>129</b>	<b>89,18</b>

Percentual de Processos por Rito

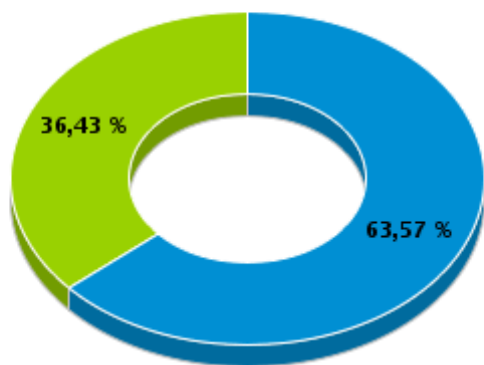

Rito

■ ORDINÁRIO ■ SUMARÍSSIMO

Prazo Médio por Rito

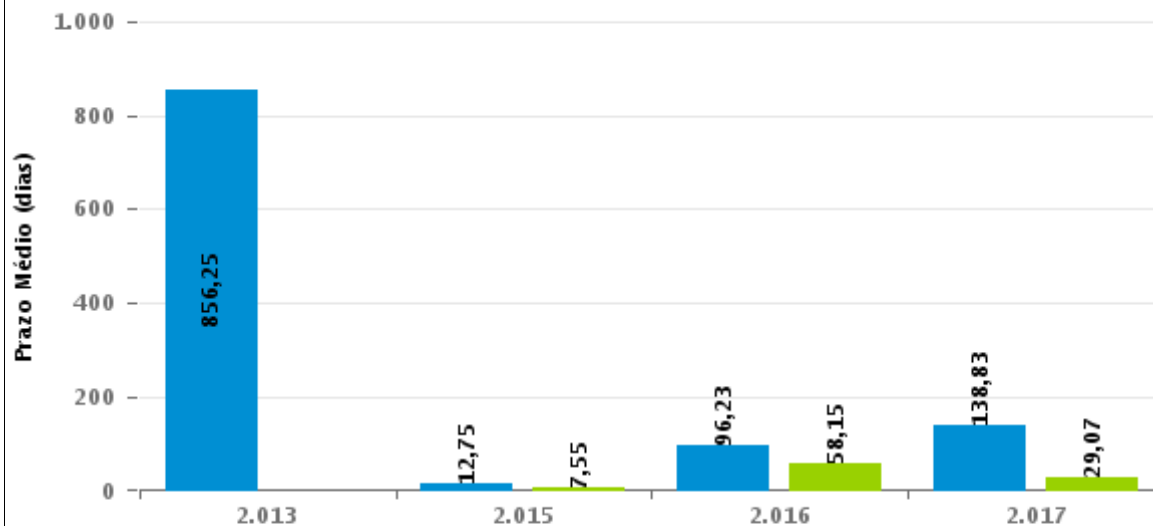

Para este exercício foram computados os processos até o mês de Maio/2.017

Rito

■ ORDINÁRIO ■ SUMARÍSSIMO



## COMPARATIVO DO PRAZO MÉDIO ENTRE A 1ª AUDIÊNCIA E O ENCERRAMENTO DA INSTRUÇÃO - VARA DO TRABALHO DE JATAÍ

Data do encerramento da instrução entre 1/5/2017 e 31/5/2017 23:59:59

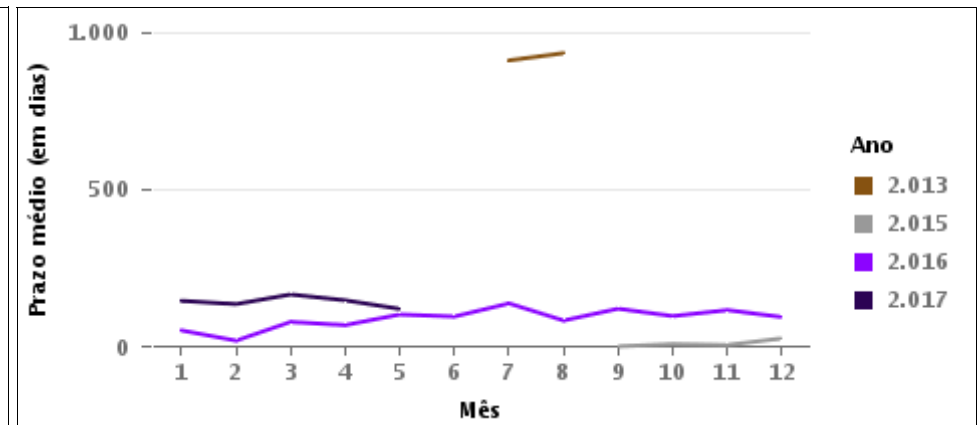
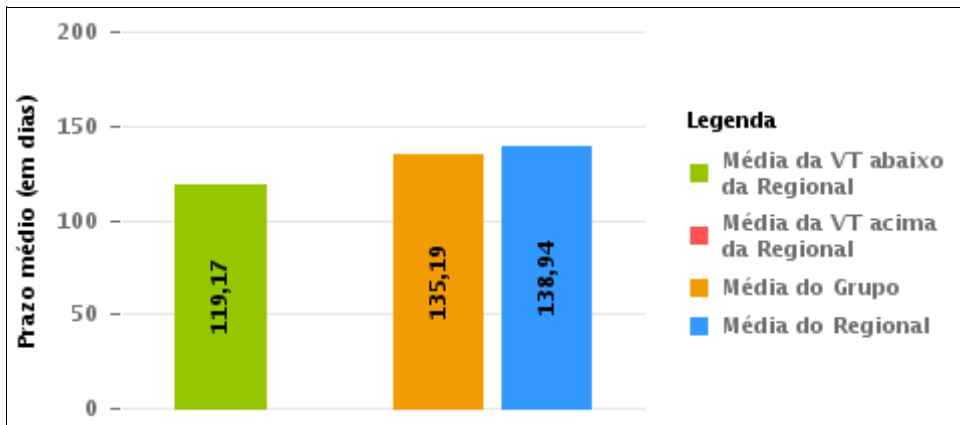
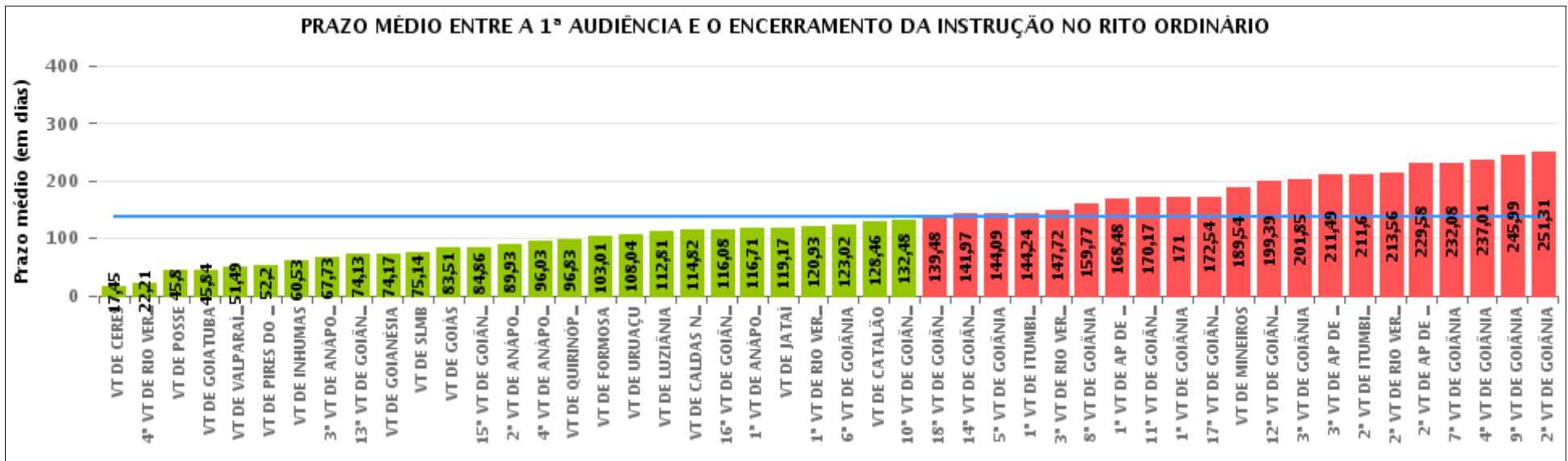



## COMPARATIVO DO PRAZO MÉDIO ENTRE A 1ª AUDIÊNCIA E O ENCERRAMENTO DA INSTRUÇÃO ENTRE AS VARAS DO GRUPO

Data do encerramento da instrução entre 1/5/2017 e 31/5/2017 23:59:59

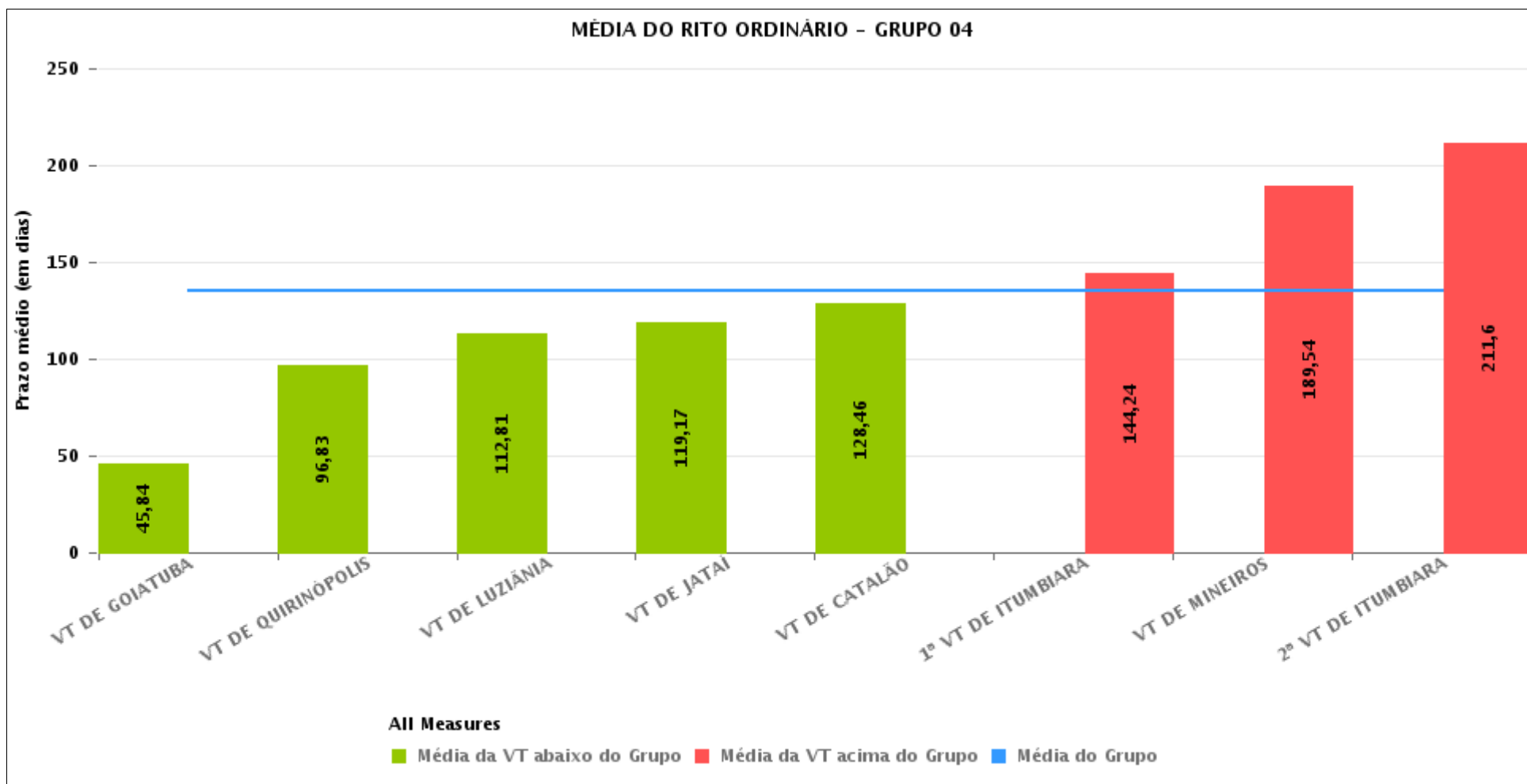



## PRAZO MÉDIO ENTRE A 1ª AUDIÊNCIA E O ENCERRAMENTO DA INSTRUÇÃO POR GRUPO

Data do encerramento da instrução entre 1/5/2017 e 31/5/2017 23:59:59

Rito	Grupo	Qtd. Processos	Prazo Médio (dias)	Ranking
ORDINÁRIO	GRUPO 01	20	45,8	1°
	GRUPO 03	618	89,41	2°
	GRUPO 02	156	91,61	3°
	GRUPO 04	800	135,19	4°
	GRUPO 05	3.331	148,1	5°
	GRUPO 06	310	164,91	6°

Legenda:	# Grupo 04 – De 1501 a 2000 VT de Catalão VT de Goiatuba 1ª VT de Itumbiara 2ª VT de Itumbiara VT de Jataí VT de Luziânia VT de Mineiros VT de Quirinópolis	8ª VT de Goiânia 9ª VT de Goiânia 10ª VT de Goiânia 11ª VT de Goiânia 12ª VT de Goiânia 13ª VT de Goiânia 14ª VT de Goiânia 15ª VT de Goiânia 16ª VT de Goiânia 17ª VT de Goiânia 18ª VT de Goiânia VT de Goiás VT de Inhumas 1ª VT de Rio Verde 2ª VT de Rio Verde 3ª VT de Rio Verde 4ª VT de Rio Verde VT de Uruaçu VT de São Luis de Montes Belos VT de Valparaíso de Goiás	#Grupo 06 – A partir de 2500 1ª VT de Aparecida de Goiânia 2ª VT de Aparecida de Goiânia 3ª VT de Aparecida de Goiânia VT de Goianésia
# Grupo 01 – Até 750 VT de Posse			
# Grupo 02 – De 751 a 1000 VT de Formosa VT de Pires do Rio			
# Grupo 03 – De 1001 a 1500 VT de Ceres 1ª VT de Anápolis 2ª VT de Anápolis 3ª VT de Anápolis 4ª VT de Anápolis VT de Caldas Novas	# Grupo 05 – De 2001 a 2500 1ª VT de Goiânia 2ª VT de Goiânia 3ª VT de Goiânia 4ª VT de Goiânia 5ª VT de Goiânia 6ª VT de Goiânia 7ª VT de Goiânia		



## PRAZO MÉDIO ENTRE A 1ª AUDIÊNCIA E O ENCERRAMENTO DA INSTRUÇÃO DE TODAS AS VARAS DO TRABALHO

Data do encerramento da instrução entre 1/5/2017 e 31/5/2017 23:59:59

### ORDINÁRIO

Qtd. Processos	Prazo Médio (dias)
5.235	138,12

Vara do Trabalho	Qtd Processos	Prazo Médio	Ranking
VARA DO TRABALHO DE CERES	73	17,45	1°
4ª VARA DO TRABALHO DE RIO VERDE	113	22,21	2°
VARA DO TRABALHO DE POSSE	20	45,8	3°
VARA DO TRABALHO DE GOIATUBA	76	45,84	4°
VARA DO TRABALHO DE VALPARAÍSO DE GOIÁS	118	51,49	5°
VARA DO TRABALHO DE PIRES DO RIO	35	52,2	6°
VARA DO TRABALHO DE INHUMAS	108	60,53	7°
3ª VARA DO TRABALHO DE ANÁPOLIS	79	67,73	8°
13ª VARA DO TRABALHO DE GOIÂNIA	96	74,13	9°
VARA DO TRABALHO DE GOIANÉSIA	82	74,17	10°
VARA DO TRABALHO DE SÃO LUIS DE MONTES BELOS	98	75,14	11°
VARA DO TRABALHO DE GOIÁS	136	83,51	12°
15ª VARA DO TRABALHO DE GOIÂNIA	94	84,86	13°
2ª VARA DO TRABALHO DE ANÁPOLIS	100	89,93	14°
4ª VARA DO TRABALHO DE ANÁPOLIS	140	96,03	15°
VARA DO TRABALHO DE QUIRINÓPOLIS	100	96,83	16°
VARA DO TRABALHO DE FORMOSA	121	103,01	17°
VARA DO TRABALHO DE URUAÇU	135	108,04	18°
VARA DO TRABALHO DE LUZIÂNIA	95	112,81	19°
VARA DO TRABALHO DE CALDAS NOVAS	98	114,82	20°
16ª VARA DO TRABALHO DE GOIÂNIA	114	116,08	21°
1ª VARA DO TRABALHO DE ANÁPOLIS	128	116,71	22°
VARA DO TRABALHO DE JATAÍ	82	119,17	23°
1ª VARA DO TRABALHO DE RIO VERDE	134	120,93	24°
6ª VARA DO TRABALHO DE GOIÂNIA	101	123,02	25°
VARA DO TRABALHO DE CATALÃO	149	128,46	26°



## PRAZO MÉDIO ENTRE A 1ª AUDIÊNCIA E O ENCERRAMENTO DA INSTRUÇÃO DE TODAS AS VARAS DO TRABALHO

### ORDINÁRIO

Qtd. Processos	Prazo Médio (dias)
5.235	138,12

Vara do Trabalho	Qtd Processos	Prazo Médio	Ranking
10ª VARA DO TRABALHO DE GOIÂNIA	103	132,48	27º
18ª VARA DO TRABALHO DE GOIÂNIA	117	139,48	28º
14ª VARA DO TRABALHO DE GOIÂNIA	153	141,97	29º
5ª VARA DO TRABALHO DE GOIÂNIA	117	144,09	30º
1ª VARA DO TRABALHO DE ITUMBIARA	78	144,24	31º
3ª VARA DO TRABALHO DE RIO VERDE	159	147,72	32º
8ª VARA DO TRABALHO DE GOIÂNIA	128	159,77	33º
1ª VARA DO TRABALHO DE APARECIDA DE GOIÂNIA	92	168,48	34º
11ª VARA DO TRABALHO DE GOIÂNIA	123	170,17	35º
1ª VARA DO TRABALHO DE GOIÂNIA	163	171	36º
17ª VARA DO TRABALHO DE GOIÂNIA	92	172,54	37º
VARA DO TRABALHO DE MINEIROS	111	189,54	38º
12ª VARA DO TRABALHO DE GOIÂNIA	121	199,39	39º
3ª VARA DO TRABALHO DE GOIÂNIA	133	201,85	40º
3ª VARA DO TRABALHO DE APARECIDA DE GOIÂNIA	93	211,49	41º
2ª VARA DO TRABALHO DE ITUMBIARA	109	211,6	42º
2ª VARA DO TRABALHO DE RIO VERDE	120	213,56	43º
2ª VARA DO TRABALHO DE APARECIDA DE GOIÂNIA	43	229,58	44º
7ª VARA DO TRABALHO DE GOIÂNIA	125	232,08	45º
4ª VARA DO TRABALHO DE GOIÂNIA	145	237,01	46º
9ª VARA DO TRABALHO DE GOIÂNIA	156	245,99	47º
2ª VARA DO TRABALHO DE GOIÂNIA	129	251,31	48º



## PRAZO MÉDIO ENTRE A 1ª AUDIÊNCIA E O ENCERRAMENTO DA INSTRUÇÃO - VARA DO TRABALHO DE JATAÍ

Data do encerramento da instrução entre 1/5/2017 e 31/5/2017 23:59:59

### VARA DO TRABALHO DE JATAÍ

#### ORDINÁRIO

Qtd	Prazo Médio
82	119,17

Nr. Processo	1ª Aud.	nc. Instruçã	Prazo
IAFG - 0011438-96.2016.5.18.0111	14/03/17	18/05/17	65
RTAlç - 0010453-93.2017.5.18.0111	29/05/17	29/05/17	0
RTOrd - 0010029-85.2016.5.18.0111	14/04/16	10/05/17	391
RTOrd - 0010051-76.2017.5.18.0122	16/05/17	16/05/17	0
RTOrd - 0010079-77.2017.5.18.0111	25/04/17	19/05/17	24
RTOrd - 0010093-61.2017.5.18.0111	04/05/17	04/05/17	0
RTOrd - 0010094-46.2017.5.18.0111	04/05/17	04/05/17	0
RTOrd - 0010096-16.2017.5.18.0111	04/05/17	04/05/17	0
RTOrd - 0010125-66.2017.5.18.0111	09/05/17	09/05/17	0
RTOrd - 0010139-50.2017.5.18.0111	30/05/17	30/05/17	0
RTOrd - 0010140-35.2017.5.18.0111	30/05/17	30/05/17	0
RTOrd - 0010143-87.2017.5.18.0111	29/05/17	29/05/17	0
RTOrd - 0010165-48.2017.5.18.0111	09/05/17	09/05/17	0
RTOrd - 0010170-70.2017.5.18.0111	09/05/17	09/05/17	0
RTOrd - 0010172-40.2017.5.18.0111	09/05/17	09/05/17	0
RTOrd - 0010184-54.2017.5.18.0111	10/05/17	10/05/17	0
RTOrd - 0010185-39.2017.5.18.0111	10/05/17	10/05/17	0
RTOrd - 0010198-72.2016.5.18.0111	20/04/16	08/05/17	383
RTOrd - 0010199-23.2017.5.18.0111	16/05/17	16/05/17	0
RTOrd - 0010202-75.2017.5.18.0111	16/05/17	16/05/17	0
RTOrd - 0010210-52.2017.5.18.0111	16/05/17	16/05/17	0
RTOrd - 0010214-89.2017.5.18.0111	16/05/17	16/05/17	0

**Legenda:**

1ª Aud.: Data da primeira audiência que ocorrer, Inicial ou UNA;

Enc. da Instrução: Data da conclusão para proferir sentença;

Prazo: Quantidade de dias decorridos da 1ª aud. até o encerramento da instrução.





## PRAZO MÉDIO ENTRE A 1ª AUDIÊNCIA E O ENCERRAMENTO DA INSTRUÇÃO - VARA DO TRABALHO DE JATAÍ

### VARA DO TRABALHO DE JATAÍ

#### ORDINÁRIO

Qtd	Prazo Médio
82	119,17

Nr. Processo	1ª Aud.	nc. Instruçã	Prazo
RTOOrd - 0010222-66.2017.5.18.0111	16/05/17	16/05/17	0
RTOOrd - 0010233-95.2017.5.18.0111	16/05/17	16/05/17	0
RTOOrd - 0010240-87.2017.5.18.0111	22/05/17	22/05/17	0
RTOOrd - 0010243-42.2017.5.18.0111	22/05/17	22/05/17	0
RTOOrd - 0010244-27.2017.5.18.0111	23/05/17	23/05/17	0
RTOOrd - 0010251-19.2017.5.18.0111	23/05/17	23/05/17	0
RTOOrd - 0010252-04.2017.5.18.0111	23/05/17	23/05/17	0
RTOOrd - 0010253-86.2017.5.18.0111	23/05/17	23/05/17	0
RTOOrd - 0010255-56.2017.5.18.0111	23/05/17	23/05/17	0
RTOOrd - 0010261-97.2016.5.18.0111	09/05/16	16/05/17	372
RTOOrd - 0010274-62.2017.5.18.0111	16/05/17	16/05/17	0
RTOOrd - 0010276-32.2017.5.18.0111	17/05/17	17/05/17	0
RTOOrd - 0010291-98.2017.5.18.0111	25/05/17	25/05/17	0
RTOOrd - 0010298-90.2017.5.18.0111	16/05/17	16/05/17	0
RTOOrd - 0010304-97.2017.5.18.0111	25/05/17	25/05/17	0
RTOOrd - 0010329-13.2017.5.18.0111	25/05/17	25/05/17	0
RTOOrd - 0010343-94.2017.5.18.0111	17/05/17	17/05/17	0
RTOOrd - 0010347-34.2017.5.18.0111	03/05/17	24/05/17	21
RTOOrd - 0010358-63.2017.5.18.0111	22/05/17	22/05/17	0
RTOOrd - 0010420-06.2017.5.18.0111	08/05/17	23/05/17	15
RTOOrd - 0010437-76.2016.5.18.0111	30/06/16	29/05/17	333
RTOOrd - 0010475-88.2016.5.18.0111	06/07/16	09/05/17	307
RTOOrd - 0010490-57.2016.5.18.0111	05/07/16	10/05/17	309
RTOOrd - 0010509-63.2016.5.18.0111	02/08/16	29/05/17	300
RTOOrd - 0010509-97.2015.5.18.0111	02/03/16	08/05/17	432

**Legenda:**

1ª Aud.: Data da primeira audiência que ocorrer, Inicial ou UNA;

Enc. da Instrução: Data da conclusão para proferir sentença;

Prazo: Quantidade de dias decorridos da 1ª aud. até o encerramento da instrução.



## PRAZO MÉDIO ENTRE A 1ª AUDIÊNCIA E O ENCERRAMENTO DA INSTRUÇÃO - VARA DO TRABALHO DE JATAÍ

### VARA DO TRABALHO DE JATAÍ

#### ORDINÁRIO

Qtd	Prazo Médio
82	119,17

Nr. Processo	1ª Aud.	nc. Instruçã	Prazo
RTOOrd - 0010530-39.2016.5.18.0111	03/08/16	29/05/17	299
RTOOrd - 0010533-91.2016.5.18.0111	04/08/16	30/05/17	299
RTOOrd - 0010539-98.2016.5.18.0111	03/08/16	16/05/17	286
RTOOrd - 0010611-85.2016.5.18.0111	09/08/16	30/05/17	294
RTOOrd - 0010628-24.2016.5.18.0111	15/08/16	10/05/17	268
RTOOrd - 0010646-45.2016.5.18.0111	23/01/17	30/05/17	127
RTOOrd - 0010675-95.2016.5.18.0111	22/08/16	29/05/17	280
RTOOrd - 0010708-85.2016.5.18.0111	18/08/16	16/05/17	271
RTOOrd - 0010717-47.2016.5.18.0111	23/08/16	29/05/17	279
RTOOrd - 0010788-49.2016.5.18.0111	05/09/16	17/05/17	254
RTOOrd - 0010842-15.2016.5.18.0111	05/10/16	16/05/17	223
RTOOrd - 0010867-28.2016.5.18.0111	06/10/16	09/05/17	215
RTOOrd - 0010868-13.2016.5.18.0111	06/10/16	25/05/17	231
RTOOrd - 0010869-95.2016.5.18.0111	06/10/16	17/05/17	223
RTOOrd - 0010930-53.2016.5.18.0111	19/10/16	02/05/17	195
RTOOrd - 0010993-78.2016.5.18.0111	10/10/16	29/05/17	231
RTOOrd - 0011040-52.2016.5.18.0111	10/11/16	16/05/17	187
RTOOrd - 0011063-95.2016.5.18.0111	16/11/16	22/05/17	187
RTOOrd - 0011068-20.2016.5.18.0111	16/11/16	02/05/17	167
RTOOrd - 0011073-42.2016.5.18.0111	21/11/16	09/05/17	169
RTOOrd - 0011077-79.2016.5.18.0111	21/11/16	25/05/17	185
RTOOrd - 0011081-19.2016.5.18.0111	22/11/16	17/05/17	176
RTOOrd - 0011086-41.2016.5.18.0111	23/11/16	29/05/17	187
RTOOrd - 0011138-37.2016.5.18.0111	28/11/16	10/05/17	163
RTOOrd - 0011147-96.2016.5.18.0111	28/11/16	10/05/17	163

**Legenda:**

1ª Aud.: Data da primeira audiência que ocorrer, Inicial ou UNA;

Enc. da Instrução: Data da conclusão para proferir sentença;

Prazo: Quantidade de dias decorridos da 1ª aud. até o encerramento da instrução.



## PRAZO MÉDIO ENTRE A 1ª AUDIÊNCIA E O ENCERRAMENTO DA INSTRUÇÃO - VARA DO TRABALHO DE JATAÍ

### VARA DO TRABALHO DE JATAÍ

#### ORDINÁRIO

Qtd	Prazo Médio
82	119,17

Nr. Processo	1ª Aud.	nc. Instruçã	Prazo
RTOrd - 0011150-51.2016.5.18.0111	13/12/16	29/05/17	167
RTOrd - 0011155-73.2016.5.18.0111	29/03/17	25/05/17	57
RTOrd - 0011159-13.2016.5.18.0111	05/12/16	22/05/17	168
RTOrd - 0011171-27.2016.5.18.0111	06/12/16	22/05/17	167
RTOrd - 0011178-19.2016.5.18.0111	06/12/16	22/05/17	167
RTOrd - 0011180-86.2016.5.18.0111	12/12/16	24/05/17	163
RTOrd - 0011189-48.2016.5.18.0111	12/12/16	24/05/17	163
RTOrd - 0011225-90.2016.5.18.0111	23/01/17	30/05/17	127
RTOrd - 0011478-78.2016.5.18.0111	15/02/17	08/05/17	82
RTOrd - 0011479-30.2016.5.18.0122	08/05/17	08/05/17	0

**Legenda:**

**1ª Aud.:** Data da primeira audiência que ocorrer, Inicial ou UNA;

**Enc. da Instrução:** Data da conclusão para proferir sentença;

**Prazo:** Quantidade de dias decorridos da 1ª aud. até o encerramento da instrução.



## PRAZO MÉDIO ENTRE A 1ª AUDIÊNCIA E O ENCERRAMENTO DA INSTRUÇÃO - VARA DO TRABALHO DE JATAÍ

Data do encerramento da instrução entre 1/5/2017 e 31/5/2017 23:59:59

### Sem magistrado

#### ORDINÁRIO

Qtd	Prazo Médio
82	119,17

Nr. Processo	1ª Aud.	Enc. Instrução.	Prazo
IAFG - 0011438-96.2016.5.18.0111	14/03/17	18/05/17	65
RTAlç - 0010453-93.2017.5.18.0111	29/05/17	29/05/17	0
RTOrd - 0010029-85.2016.5.18.0111	14/04/16	10/05/17	391
RTOrd - 0010051-76.2017.5.18.0122	16/05/17	16/05/17	0
RTOrd - 0010079-77.2017.5.18.0111	25/04/17	19/05/17	24
RTOrd - 0010093-61.2017.5.18.0111	04/05/17	04/05/17	0
RTOrd - 0010094-46.2017.5.18.0111	04/05/17	04/05/17	0
RTOrd - 0010096-16.2017.5.18.0111	04/05/17	04/05/17	0
RTOrd - 0010125-66.2017.5.18.0111	09/05/17	09/05/17	0
RTOrd - 0010139-50.2017.5.18.0111	30/05/17	30/05/17	0
RTOrd - 0010140-35.2017.5.18.0111	30/05/17	30/05/17	0
RTOrd - 0010143-87.2017.5.18.0111	29/05/17	29/05/17	0
RTOrd - 0010165-48.2017.5.18.0111	09/05/17	09/05/17	0
RTOrd - 0010170-70.2017.5.18.0111	09/05/17	09/05/17	0
RTOrd - 0010172-40.2017.5.18.0111	09/05/17	09/05/17	0
RTOrd - 0010184-54.2017.5.18.0111	10/05/17	10/05/17	0
RTOrd - 0010185-39.2017.5.18.0111	10/05/17	10/05/17	0
RTOrd - 0010198-72.2016.5.18.0111	20/04/16	08/05/17	383
RTOrd - 0010199-23.2017.5.18.0111	16/05/17	16/05/17	0
RTOrd - 0010202-75.2017.5.18.0111	16/05/17	16/05/17	0
RTOrd - 0010210-52.2017.5.18.0111	16/05/17	16/05/17	0

**Legenda:**

**1ª Aud.:** Data da primeira audiência que ocorrer, Inicial ou UNA;

**Enc. da Instrução:** Data da conclusão para proferir sentença;

**Prazo:** Quantidade de dias decorridos da 1ª aud. até o encerramento da instrução.



## PRAZO MÉDIO ENTRE A 1ª AUDIÊNCIA E O ENCERRAMENTO DA INSTRUÇÃO - VARA DO TRABALHO DE JATAÍ

### Sem magistrado

#### ORDINÁRIO

Qtd	Prazo Médio
82	119,17

Nr. Processo	1ª Aud.	Enc. Instrução.	Prazo
RTOrd - 0010214-89.2017.5.18.0111	16/05/17	16/05/17	0
RTOrd - 0010222-66.2017.5.18.0111	16/05/17	16/05/17	0
RTOrd - 0010233-95.2017.5.18.0111	16/05/17	16/05/17	0
RTOrd - 0010240-87.2017.5.18.0111	22/05/17	22/05/17	0
RTOrd - 0010243-42.2017.5.18.0111	22/05/17	22/05/17	0
RTOrd - 0010244-27.2017.5.18.0111	23/05/17	23/05/17	0
RTOrd - 0010251-19.2017.5.18.0111	23/05/17	23/05/17	0
RTOrd - 0010252-04.2017.5.18.0111	23/05/17	23/05/17	0
RTOrd - 0010253-86.2017.5.18.0111	23/05/17	23/05/17	0
RTOrd - 0010255-56.2017.5.18.0111	23/05/17	23/05/17	0
RTOrd - 0010261-97.2016.5.18.0111	09/05/16	16/05/17	372
RTOrd - 0010274-62.2017.5.18.0111	16/05/17	16/05/17	0
RTOrd - 0010276-32.2017.5.18.0111	17/05/17	17/05/17	0
RTOrd - 0010291-98.2017.5.18.0111	25/05/17	25/05/17	0
RTOrd - 0010298-90.2017.5.18.0111	16/05/17	16/05/17	0
RTOrd - 0010304-97.2017.5.18.0111	25/05/17	25/05/17	0
RTOrd - 0010329-13.2017.5.18.0111	25/05/17	25/05/17	0
RTOrd - 0010343-94.2017.5.18.0111	17/05/17	17/05/17	0
RTOrd - 0010347-34.2017.5.18.0111	03/05/17	24/05/17	21
RTOrd - 0010358-63.2017.5.18.0111	22/05/17	22/05/17	0
RTOrd - 0010420-06.2017.5.18.0111	08/05/17	23/05/17	15
RTOrd - 0010437-76.2016.5.18.0111	30/06/16	29/05/17	333
RTOrd - 0010475-88.2016.5.18.0111	06/07/16	09/05/17	307
RTOrd - 0010490-57.2016.5.18.0111	05/07/16	10/05/17	309

**Legenda:**  
1ª Aud.: Data da primeira audiência que ocorrer, Inicial ou UNA;  
Enc. da Instrução: Data da conclusão para proferir sentença;  
Prazo: Quantidade de dias decorridos da 1ª aud. até o encerramento da instrução.



## PRAZO MÉDIO ENTRE A 1ª AUDIÊNCIA E O ENCERRAMENTO DA INSTRUÇÃO - VARA DO TRABALHO DE JATAÍ

### Sem magistrado

#### ORDINÁRIO

Qtd	Prazo Médio
82	119,17

Nr. Processo	1ª Aud.	Enc. Instrução.	Prazo
RTOrd - 0010509-63.2016.5.18.0111	02/08/16	29/05/17	300
RTOrd - 0010509-97.2015.5.18.0111	02/03/16	08/05/17	432
RTOrd - 0010530-39.2016.5.18.0111	03/08/16	29/05/17	299
RTOrd - 0010533-91.2016.5.18.0111	04/08/16	30/05/17	299
RTOrd - 0010539-98.2016.5.18.0111	03/08/16	16/05/17	286
RTOrd - 0010611-85.2016.5.18.0111	09/08/16	30/05/17	294
RTOrd - 0010628-24.2016.5.18.0111	15/08/16	10/05/17	268
RTOrd - 0010646-45.2016.5.18.0111	23/01/17	30/05/17	127
RTOrd - 0010675-95.2016.5.18.0111	22/08/16	29/05/17	280
RTOrd - 0010708-85.2016.5.18.0111	18/08/16	16/05/17	271
RTOrd - 0010717-47.2016.5.18.0111	23/08/16	29/05/17	279
RTOrd - 0010788-49.2016.5.18.0111	05/09/16	17/05/17	254
RTOrd - 0010842-15.2016.5.18.0111	05/10/16	16/05/17	223
RTOrd - 0010867-28.2016.5.18.0111	06/10/16	09/05/17	215
RTOrd - 0010868-13.2016.5.18.0111	06/10/16	25/05/17	231
RTOrd - 0010869-95.2016.5.18.0111	06/10/16	17/05/17	223
RTOrd - 0010930-53.2016.5.18.0111	19/10/16	02/05/17	195
RTOrd - 0010993-78.2016.5.18.0111	10/10/16	29/05/17	231
RTOrd - 0011040-52.2016.5.18.0111	10/11/16	16/05/17	187
RTOrd - 0011063-95.2016.5.18.0111	16/11/16	22/05/17	187
RTOrd - 0011068-20.2016.5.18.0111	16/11/16	02/05/17	167
RTOrd - 0011073-42.2016.5.18.0111	21/11/16	09/05/17	169
RTOrd - 0011077-79.2016.5.18.0111	21/11/16	25/05/17	185
RTOrd - 0011081-19.2016.5.18.0111	22/11/16	17/05/17	176

**Legenda:**  
1ª Aud.: Data da primeira audiência que ocorrer, Inicial ou UNA;  
Enc. da Instrução: Data da conclusão para proferir sentença;  
Prazo: Quantidade de dias decorridos da 1ª aud. até o encerramento da instrução.



## PRAZO MÉDIO ENTRE A 1ª AUDIÊNCIA E O ENCERRAMENTO DA INSTRUÇÃO - VARA DO TRABALHO DE JATAÍ

### Sem magistrado

#### ORDINÁRIO

Qtd	Prazo Médio
82	119,17

Nr. Processo	1ª Aud.	Enc. Instrução.	Prazo
RTOrd - 0011086-41.2016.5.18.0111	23/11/16	29/05/17	187
RTOrd - 0011138-37.2016.5.18.0111	28/11/16	10/05/17	163
RTOrd - 0011147-96.2016.5.18.0111	28/11/16	10/05/17	163
RTOrd - 0011150-51.2016.5.18.0111	13/12/16	29/05/17	167
RTOrd - 0011155-73.2016.5.18.0111	29/03/17	25/05/17	57
RTOrd - 0011159-13.2016.5.18.0111	05/12/16	22/05/17	168
RTOrd - 0011171-27.2016.5.18.0111	06/12/16	22/05/17	167
RTOrd - 0011178-19.2016.5.18.0111	06/12/16	22/05/17	167
RTOrd - 0011180-86.2016.5.18.0111	12/12/16	24/05/17	163
RTOrd - 0011189-48.2016.5.18.0111	12/12/16	24/05/17	163
RTOrd - 0011225-90.2016.5.18.0111	23/01/17	30/05/17	127
RTOrd - 0011478-78.2016.5.18.0111	15/02/17	08/05/17	82
RTOrd - 0011479-30.2016.5.18.0122	08/05/17	08/05/17	0

**Legenda:**

1ª Aud.: Data da primeira audiência que ocorrer, Inicial ou UNA;

Enc. da Instrução: Data da conclusão para proferir sentença;

Prazo: Quantidade de dias decorridos da 1ª aud. até o encerramento da instrução.