

## Conceituação

Tema	Prazos Processuais
<b>Relatórios</b>	Evolução Histórica Comparativo por VT Comparativo por Grupo Por Grupo Por VT Por Processo Por Magistrado
<b>Resumo</b>	Apresenta o prazo médio desde o ajuizamento da ação até o encerramento da instrução.
<b>Descrição</b>	<p>O prazo médio é obtido calculando-se a quantidade de dias decorridos desde o ajuizamento até o encerramento da instrução.  Os dados são extraídos baseando-se nos itens do e-Gestão:</p> <p>267 e 90267 - Do ajuizamento da ação até o encerramento da instrução na fase de conhecimento – rito sumaríssimo;</p> <p>268 e 90268 – Do ajuizamento da ação até o encerramento da instrução na fase de conhecimento – exceto rito sumaríssimo (ordinário)</p>
<b>Origem da informação</b>	e-Gestão
<b>Crítérios e transformações</b>	Coletado do e-Gestão, consolidado, otimizado e classificado para análise.
<b>Análises possíveis</b>	Prazo médio entre o ajuizamento da ação e o encerramento da instrução, detalhado de forma Geral, Por grupo, por VT, Por Processo e Por Magistrado.



## EVOLUÇÃO HISTÓRICA DOS PRAZOS PROCESSUAIS ENTRE O AJUIZAMENTO E O ENCERRAMENTO DA INSTRUÇÃO - 2ª VARA DO TRABALHO DE ITUMBIARA

Data do encerramento da instrução entre 1/5/2017 e 31/5/2017 23:59:59

Rito	Qtd	Prazo Médio
ORDINÁRIO	113	236,92
SUMARÍSSIMO	86	75,13
<b>Total/Média</b>	<b>199</b>	<b>167</b>

**Percentual de Processos por Rito**

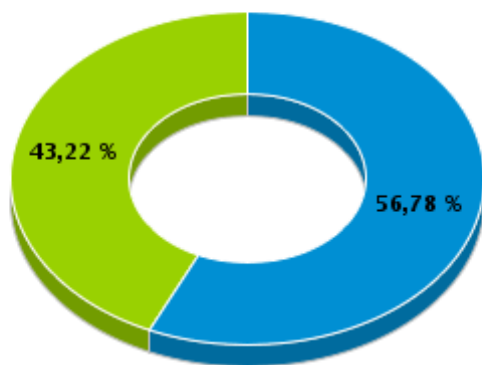

Rito

■ ORDINÁRIO ■ SUMARÍSSIMO

**Prazo Médio por Rito**

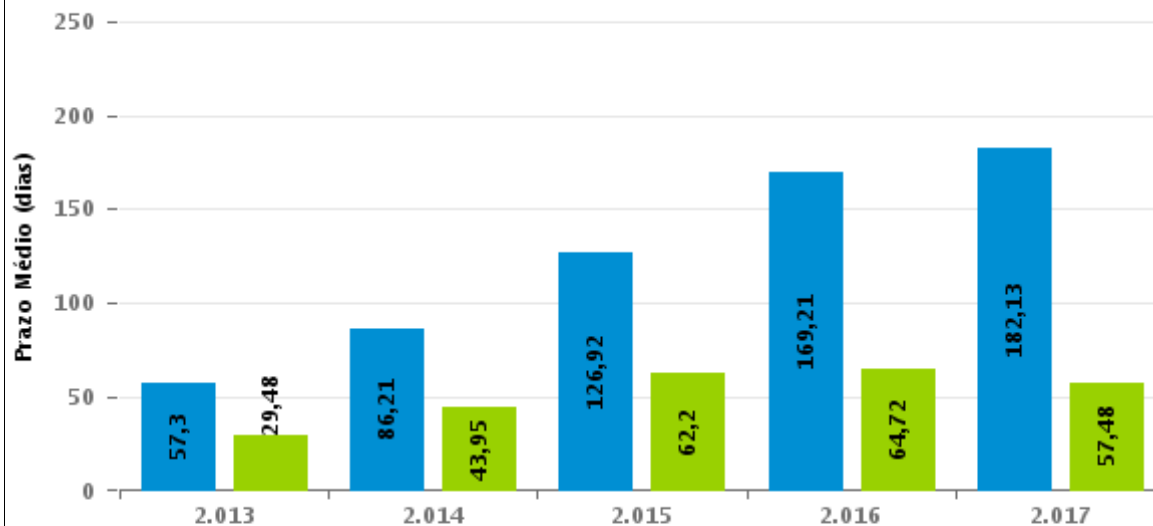

Para este exercício foram computados os processos até o mês de Maio/2017

Rito

■ ORDINÁRIO ■ SUMARÍSSIMO

## COMPARATIVO DO PRAZO MÉDIO ENTRE O AJUIZAMENTO E O ENCERRAMENTO DA INSTRUÇÃO - 2ª VARA DO TRABALHO DE ITUMBIARA

Data do encerramento da instrução entre 1/5/2017 e 31/5/2017 23:59:59

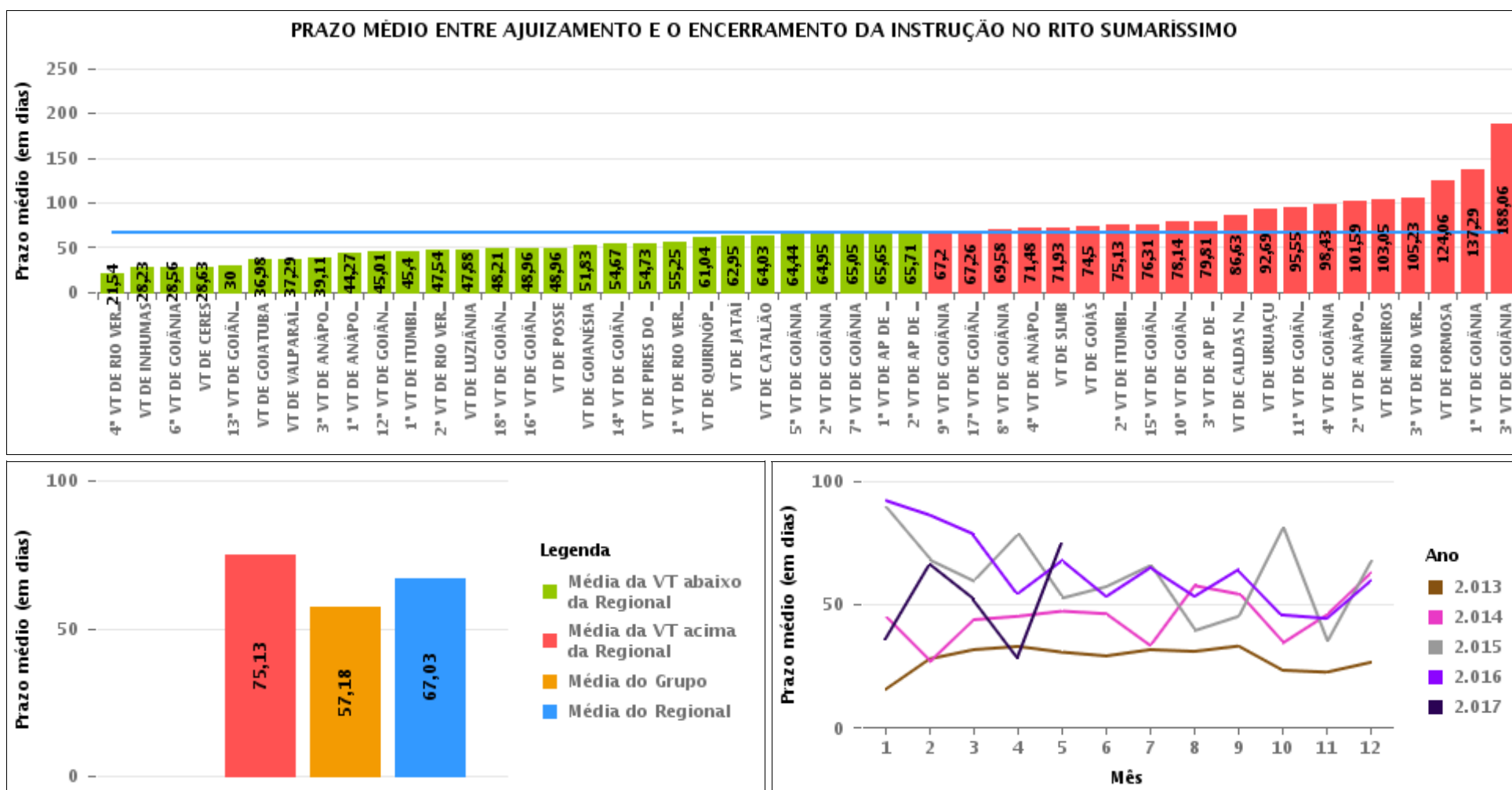



## COMPARATIVO DO PRAZO MÉDIO ENTRE O AJUIZAMENTO E O ENCERRAMENTO DA INSTRUÇÃO ENTRE AS VARAS DO GRUPO

Data do encerramento da instrução entre 1/5/2017 e 31/5/2017 23:59:59

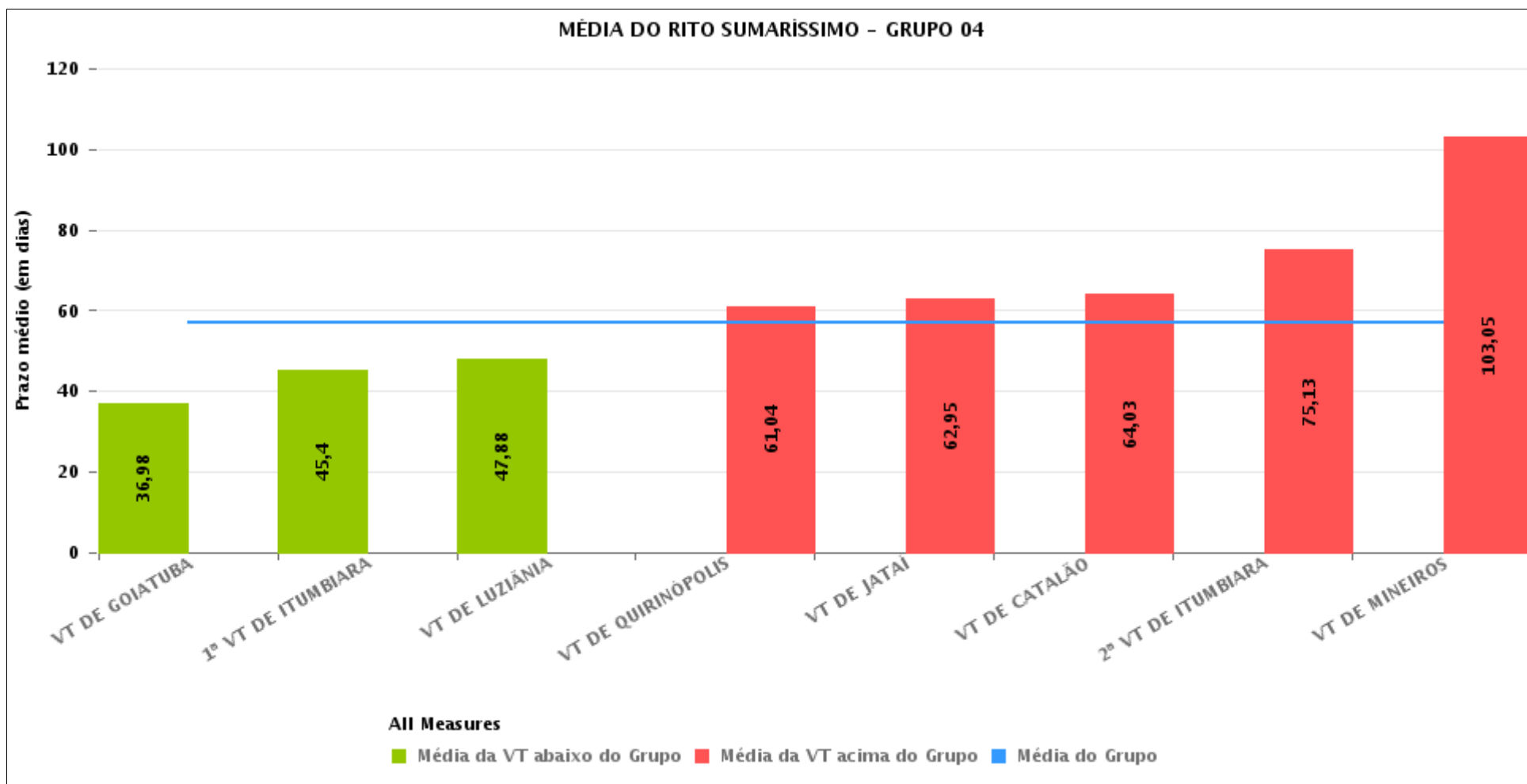



## PRAZO MÉDIO ENTRE O AJUIZAMENTO E O ENCERRAMENTO DA INSTRUÇÃO POR GRUPO

Data do encerramento da instrução entre 1/5/2017 e 31/5/2017 23:59:59

Rito	Grupo	Qtd. Processos	Prazo Médio (dias)	Ranking
SUMARÍSSIMO	GRUPO 01	28	48,96	1°
	GRUPO 04	608	57,18	2°
	GRUPO 03	566	58,87	3°
	GRUPO 06	467	65,74	4°
	GRUPO 05	2.304	70,64	5°
	GRUPO 02	73	113,62	6°

Legenda:	# Grupo 04 – De 1501 a 2000	8ª VT de Goiânia	# Grupo 06 – A partir de 2500
# Grupo 01 – Até 750	VT de Catalão	9ª VT de Goiânia	1ª VT de Aparecida de Goiânia
VT de Posse	VT de Goiatuba	10ª VT de Goiânia	2ª VT de Aparecida de Goiânia
	1ª VT de Itumbiara	11ª VT de Goiânia	3ª VT de Aparecida de Goiânia
	2ª VT de Itumbiara	12ª VT de Goiânia	VT de Goianésia
	VT de Jataí	13ª VT de Goiânia	
# Grupo 02 – De 751 a 1000	VT de Luziânia	14ª VT de Goiânia	
VT de Formosa	VT de Mineiros	15ª VT de Goiânia	
VT de Pires do Rio	VT de Quirinópolis	16ª VT de Goiânia	
		17ª VT de Goiânia	
# Grupo 03 – De 1001 a 1500	# Grupo 05 – De 2001 a 2500	18ª VT de Goiânia	
VT de Ceres	1ª VT de Goiânia	VT de Goiás	
1ª VT de Anápolis	2ª VT de Goiânia	VT de Inhumas	
2ª VT de Anápolis	3ª VT de Goiânia	1ª VT de Rio Verde	
3ª VT de Anápolis	4ª VT de Goiânia	2ª VT de Rio Verde	
4ª VT de Anápolis	5ª VT de Goiânia	3ª VT de Rio Verde	
VT de Caldas Novas	6ª VT de Goiânia	4ª VT de Rio Verde	
	7ª VT de Goiânia	VT de Uruaçu	
		VT de São Luís de Montes Belos	
		VT de Valparaíso de Goiás	



## PRAZO MÉDIO ENTRE O AJUIZAMENTO E O ENCERRAMENTO DA INSTRUÇÃO DE TODAS AS VARAS DO TRABALHO

Data do encerramento da instrução entre 1/5/2017 e 31/5/2017 23:59:59

### SUMARÍSSIMO

Qtd. Processos	Prazo Médio (dias)
4.046	67,03

Vara do Trabalho	Qtd Processos	Prazo Médio	Ranking
4ª VARA DO TRABALHO DE RIO VERDE	65	21,54	1º
VARA DO TRABALHO DE INHUMAS	47	28,23	2º
6ª VARA DO TRABALHO DE GOIÂNIA	103	28,56	3º
VARA DO TRABALHO DE CERES	157	28,63	4º
13ª VARA DO TRABALHO DE GOIÂNIA	85	30	5º
VARA DO TRABALHO DE GOIATUBA	82	36,98	6º
VARA DO TRABALHO DE VALPARAÍSO DE GOIÁS	127	37,29	7º
3ª VARA DO TRABALHO DE ANÁPOLIS	62	39,11	8º
1ª VARA DO TRABALHO DE ANÁPOLIS	86	44,27	9º
12ª VARA DO TRABALHO DE GOIÂNIA	88	45,01	10º
1ª VARA DO TRABALHO DE ITUMBIARA	52	45,4	11º
2ª VARA DO TRABALHO DE RIO VERDE	50	47,54	12º
VARA DO TRABALHO DE LUZIÂNIA	164	47,88	13º
18ª VARA DO TRABALHO DE GOIÂNIA	82	48,21	14º
16ª VARA DO TRABALHO DE GOIÂNIA	84	48,96	15º
VARA DO TRABALHO DE POSSE	28	48,96	16º
VARA DO TRABALHO DE GOIANÉSIA	145	51,83	17º
14ª VARA DO TRABALHO DE GOIÂNIA	90	54,67	18º
VARA DO TRABALHO DE PIRES DO RIO	11	54,73	19º
1ª VARA DO TRABALHO DE RIO VERDE	57	55,25	20º
VARA DO TRABALHO DE QUIRINÓPOLIS	25	61,04	21º
VARA DO TRABALHO DE JATAÍ	63	62,95	22º
VARA DO TRABALHO DE CATALÃO	114	64,03	23º
5ª VARA DO TRABALHO DE GOIÂNIA	73	64,44	24º
2ª VARA DO TRABALHO DE GOIÂNIA	126	64,95	25º
7ª VARA DO TRABALHO DE GOIÂNIA	96	65,05	26º



## PRAZO MÉDIO ENTRE O AJUIZAMENTO E O ENCERRAMENTO DA INSTRUÇÃO DE TODAS AS VARAS DO TRABALHO

### SUMARÍSSIMO

Qtd. Processos	Prazo Médio (dias)
4.046	67,03

Vara do Trabalho	Qtd Processos	Prazo Médio	Ranking
1ª VARA DO TRABALHO DE APARECIDA DE GOIÂNIA	101	65,65	27º
2ª VARA DO TRABALHO DE APARECIDA DE GOIÂNIA	77	65,71	28º
9ª VARA DO TRABALHO DE GOIÂNIA	140	67,2	29º
17ª VARA DO TRABALHO DE GOIÂNIA	94	67,26	30º
8ª VARA DO TRABALHO DE GOIÂNIA	88	69,58	31º
4ª VARA DO TRABALHO DE ANÁPOLIS	86	71,48	32º
VARA DO TRABALHO DE SÃO LUIS DE MONTES BELOS	58	71,93	33º
VARA DO TRABALHO DE GOIÁS	44	74,5	34º
2ª VARA DO TRABALHO DE ITUMBIARA	86	75,13	35º
15ª VARA DO TRABALHO DE GOIÂNIA	102	76,31	36º
10ª VARA DO TRABALHO DE GOIÂNIA	99	78,14	37º
3ª VARA DO TRABALHO DE APARECIDA DE GOIÂNIA	144	79,81	38º
VARA DO TRABALHO DE CALDAS NOVAS	89	86,63	39º
VARA DO TRABALHO DE URUAÇU	62	92,69	40º
11ª VARA DO TRABALHO DE GOIÂNIA	80	95,55	41º
4ª VARA DO TRABALHO DE GOIÂNIA	94	98,43	42º
2ª VARA DO TRABALHO DE ANÁPOLIS	86	101,59	43º
VARA DO TRABALHO DE MINEIROS	22	103,05	44º
3ª VARA DO TRABALHO DE RIO VERDE	44	105,23	45º
VARA DO TRABALHO DE FORMOSA	62	124,06	46º
1ª VARA DO TRABALHO DE GOIÂNIA	126	137,29	47º
3ª VARA DO TRABALHO DE GOIÂNIA	100	188,06	48º



## PRAZO MÉDIO ENTRE O AJUIZAMENTO E O ENCERRAMENTO DA INSTRUÇÃO - 2ª VARA DO TRABALHO DE ITUMBIARA

Data do encerramento da instrução entre 1/5/2017 e 31/5/2017 23:59:59

### 2ª VARA DO TRABALHO DE ITUMBIARA

#### SUMARÍSSIMO

Qtd	Prazo Médio
85	75,13

Nr. Processo	Ajuiz.	nc. Instruçã	Prazo
RTSum - 0010017-04.2017.5.18.0122	11/01/17	31/05/17	140
RTSum - 0010049-09.2017.5.18.0122	19/01/17	15/05/17	116
RTSum - 0010084-66.2017.5.18.0122	24/01/17	03/05/17	99
RTSum - 0010117-56.2017.5.18.0122	31/01/17	24/05/17	113
RTSum - 0010126-18.2017.5.18.0122	01/02/17	03/05/17	91
RTSum - 0010129-07.2016.5.18.0122	03/02/16	03/05/17	455
RTSum - 0010166-97.2017.5.18.0122	10/02/17	03/05/17	82
RTSum - 0010168-67.2017.5.18.0122	10/02/17	03/05/17	82
RTSum - 0010177-29.2017.5.18.0122	13/02/17	05/05/17	81
RTSum - 0010180-81.2017.5.18.0122	14/02/17	03/05/17	78
RTSum - 0010184-21.2017.5.18.0122	14/02/17	03/05/17	78
RTSum - 0010185-06.2017.5.18.0122	14/02/17	03/05/17	78
RTSum - 0010205-94.2017.5.18.0122	17/02/17	03/05/17	75
RTSum - 0010206-79.2017.5.18.0122	17/02/17	08/05/17	80
RTSum - 0010218-93.2017.5.18.0122	20/02/17	03/05/17	72
RTSum - 0010221-48.2017.5.18.0122	20/02/17	23/05/17	92
RTSum - 0010261-30.2017.5.18.0122	02/03/17	05/05/17	64
RTSum - 0010273-44.2017.5.18.0122	07/03/17	03/05/17	57
RTSum - 0010279-51.2017.5.18.0122	08/03/17	03/05/17	56
RTSum - 0010328-92.2017.5.18.0122	20/03/17	10/05/17	51
RTSum - 0010340-43.2016.5.18.0122	21/03/16	18/05/17	423

**Legenda:**

**Ajuiz.** Data do Ajuizamento;

**Enc. da Instrução:** Data da conclusão para proferir sentença;

**Prazo:** Quantidade de dias decorridos do ajuizamento até o encerramento da instrução.





## PRAZO MÉDIO ENTRE O AJUIZAMENTO E O ENCERRAMENTO DA INSTRUÇÃO - 2ª VARA DO TRABALHO DE ITUMBIARA

### 2ª VARA DO TRABALHO DE ITUMBIARA

#### SUMARÍSSIMO

Qtd	Prazo Médio
85	75,13

Nr. Processo	Ajuiz.	nc. Instruçã	Prazo
RTSum - 0010372-14.2017.5.18.0122	30/03/17	03/05/17	34
RTSum - 0010376-51.2017.5.18.0122	31/03/17	05/05/17	35
RTSum - 0010380-88.2017.5.18.0122	31/03/17	30/05/17	60
RTSum - 0010381-73.2017.5.18.0122	31/03/17	11/05/17	41
RTSum - 0010382-58.2017.5.18.0122	31/03/17	11/05/17	41
RTSum - 0010385-13.2017.5.18.0122	03/04/17	03/05/17	30
RTSum - 0010390-35.2017.5.18.0122	05/04/17	03/05/17	28
RTSum - 0010392-05.2017.5.18.0122	05/04/17	03/05/17	28
RTSum - 0010393-87.2017.5.18.0122	05/04/17	26/05/17	51
RTSum - 0010397-27.2017.5.18.0122	06/04/17	04/05/17	28
RTSum - 0010399-94.2017.5.18.0122	07/04/17	11/05/17	34
RTSum - 0010401-64.2017.5.18.0122	07/04/17	26/05/17	49
RTSum - 0010412-93.2017.5.18.0122	10/04/17	11/05/17	31
RTSum - 0010413-78.2017.5.18.0122	10/04/17	09/05/17	29
RTSum - 0010416-33.2017.5.18.0122	11/04/17	31/05/17	50
RTSum - 0010416-67.2016.5.18.0122	05/04/16	26/05/17	416
RTSum - 0010417-18.2017.5.18.0122	11/04/17	11/05/17	30
RTSum - 0010418-03.2017.5.18.0122	11/04/17	10/05/17	29
RTSum - 0010419-85.2017.5.18.0122	11/04/17	10/05/17	29
RTSum - 0010420-70.2017.5.18.0122	11/04/17	10/05/17	29
RTSum - 0010426-77.2017.5.18.0122	12/04/17	11/05/17	29
RTSum - 0010427-62.2017.5.18.0122	12/04/17	17/05/17	35
RTSum - 0010437-09.2017.5.18.0122	17/04/17	05/05/17	18
RTSum - 0010438-91.2017.5.18.0122	18/04/17	17/05/17	29
<b>Legenda:</b> <b>Ajuiz.</b> Data do Ajuizamento; <b>Enc. da Instrução:</b> Data da conclusão para proferir sentença; <b>Prazo:</b> Quantidade de dias decorridos do ajuizamento até o encerramento da instrução.			



## PRAZO MÉDIO ENTRE O AJUIZAMENTO E O ENCERRAMENTO DA INSTRUÇÃO - 2ª VARA DO TRABALHO DE ITUMBIARA

### 2ª VARA DO TRABALHO DE ITUMBIARA

#### SUMARÍSSIMO

Qtd	Prazo Médio
85	75,13

Nr. Processo	Ajuiz.	nc. Instruçã	Prazo
RTSum - 0010439-76.2017.5.18.0122	18/04/17	12/05/17	24
RTSum - 0010440-61.2017.5.18.0122	18/04/17	18/05/17	30
RTSum - 0010441-46.2017.5.18.0122	18/04/17	18/05/17	30
RTSum - 0010442-31.2017.5.18.0122	19/04/17	23/05/17	34
RTSum - 0010444-04.2017.5.18.0121	26/04/17	18/05/17	22
RTSum - 0010444-98.2017.5.18.0122	19/04/17	17/05/17	28
RTSum - 0010450-08.2017.5.18.0122	20/04/17	17/05/17	27
RTSum - 0010452-75.2017.5.18.0122	20/04/17	23/05/17	33
RTSum - 0010453-60.2017.5.18.0122	20/04/17	18/05/17	28
RTSum - 0010455-30.2017.5.18.0122	20/04/17	17/05/17	27
RTSum - 0010459-67.2017.5.18.0122	24/04/17	17/05/17	23
RTSum - 0010460-52.2017.5.18.0122	24/04/17	17/05/17	23
RTSum - 0010461-37.2017.5.18.0122	24/04/17	17/05/17	23
RTSum - 0010464-89.2017.5.18.0122	25/04/17	11/05/17	16
RTSum - 0010466-59.2017.5.18.0122	25/04/17	18/05/17	23
RTSum - 0010468-29.2017.5.18.0122	25/04/17	17/05/17	22
RTSum - 0010469-14.2017.5.18.0122	25/04/17	17/05/17	22
RTSum - 0010472-66.2017.5.18.0122	25/04/17	11/05/17	16
RTSum - 0010475-21.2017.5.18.0122	26/04/17	18/05/17	22
RTSum - 0010478-73.2017.5.18.0122	26/04/17	31/05/17	35
RTSum - 0010479-58.2017.5.18.0122	27/04/17	17/05/17	20
RTSum - 0010482-13.2017.5.18.0122	27/04/17	17/05/17	20
RTSum - 0010488-20.2017.5.18.0122	28/04/17	23/05/17	25
RTSum - 0010489-05.2017.5.18.0122	01/05/17	15/05/17	14

**Legenda:**

**Ajuiz.** Data do Ajuizamento;

**Enc. da Instrução:** Data da conclusão para proferir sentença;

**Prazo:** Quantidade de dias decorridos do ajuizamento até o encerramento da instrução.



## PRAZO MÉDIO ENTRE O AJUIZAMENTO E O ENCERRAMENTO DA INSTRUÇÃO - 2ª VARA DO TRABALHO DE ITUMBIARA

### 2ª VARA DO TRABALHO DE ITUMBIARA

#### SUMARÍSSIMO

Qtd	Prazo Médio
85	75,13

Nr. Processo	Ajuiz.	nc. Instruçã	Prazo
RTSum - 0010493-42.2017.5.18.0122	03/05/17	24/05/17	21
RTSum - 0010496-94.2017.5.18.0122	04/05/17	19/05/17	15
RTSum - 0010499-49.2017.5.18.0122	04/05/17	05/05/17	1
RTSum - 0010502-04.2017.5.18.0122	05/05/17	30/05/17	25
RTSum - 0010507-26.2017.5.18.0122	08/05/17	09/05/17	1
RTSum - 0010507-26.2017.5.18.0122	08/05/17	31/05/17	23
RTSum - 0010519-40.2017.5.18.0122	10/05/17	17/05/17	7
RTSum - 0010540-16.2017.5.18.0122	17/05/17	30/05/17	13
RTSum - 0010547-08.2017.5.18.0122	19/05/17	23/05/17	4
RTSum - 0010549-12.2016.5.18.0122	05/05/16	18/05/17	378
RTSum - 0010560-07.2017.5.18.0122	23/05/17	24/05/17	1
RTSum - 0010570-51.2017.5.18.0122	25/05/17	29/05/17	4
RTSum - 0010683-39.2016.5.18.0122	02/06/16	12/05/17	344
RTSum - 0010742-27.2016.5.18.0122	16/06/16	16/05/17	334
RTSum - 0010925-98.2016.5.18.0121	03/08/16	03/05/17	273
RTSum - 0011491-44.2016.5.18.0122	29/11/16	18/05/17	170
RTSum - 0011506-47.2015.5.18.0122	20/10/15	26/05/17	584

#### Legenda:

Ajuiz. Data do Ajuizamento;

Enc. da Instrução: Data da conclusão para proferir sentença;

Prazo: Quantidade de dias decorridos do ajuizamento até o encerramento da instrução.



## PRAZO MÉDIO ENTRE O AJUIZAMENTO E O ENCERRAMENTO DA INSTRUÇÃO - 2ª VARA DO TRABALHO DE ITUMBIARA

Data do encerramento da instrução entre 1/5/2017 e 31/5/2017 23:59:59

### Sem magistrado

#### SUMARÍSSIMO

Qtd	Prazo Médio
85	75,13

Nr. Processo	Ajuiz.	nc. Instruçã	Prazo
RTSum - 0010017-04.2017.5.18.0122	11/01/17	31/05/17	140
RTSum - 0010049-09.2017.5.18.0122	19/01/17	15/05/17	116
RTSum - 0010084-66.2017.5.18.0122	24/01/17	03/05/17	99
RTSum - 0010117-56.2017.5.18.0122	31/01/17	24/05/17	113
RTSum - 0010126-18.2017.5.18.0122	01/02/17	03/05/17	91
RTSum - 0010129-07.2016.5.18.0122	03/02/16	03/05/17	455
RTSum - 0010166-97.2017.5.18.0122	10/02/17	03/05/17	82
RTSum - 0010168-67.2017.5.18.0122	10/02/17	03/05/17	82
RTSum - 0010177-29.2017.5.18.0122	13/02/17	05/05/17	81
RTSum - 0010180-81.2017.5.18.0122	14/02/17	03/05/17	78
RTSum - 0010184-21.2017.5.18.0122	14/02/17	03/05/17	78
RTSum - 0010185-06.2017.5.18.0122	14/02/17	03/05/17	78
RTSum - 0010205-94.2017.5.18.0122	17/02/17	03/05/17	75
RTSum - 0010206-79.2017.5.18.0122	17/02/17	08/05/17	80
RTSum - 0010218-93.2017.5.18.0122	20/02/17	03/05/17	72
RTSum - 0010221-48.2017.5.18.0122	20/02/17	23/05/17	92
RTSum - 0010261-30.2017.5.18.0122	02/03/17	05/05/17	64
RTSum - 0010273-44.2017.5.18.0122	07/03/17	03/05/17	57
RTSum - 0010279-51.2017.5.18.0122	08/03/17	03/05/17	56
RTSum - 0010328-92.2017.5.18.0122	20/03/17	10/05/17	51
RTSum - 0010340-43.2016.5.18.0122	21/03/16	18/05/17	423
RTSum - 0010372-14.2017.5.18.0122	30/03/17	03/05/17	34

**Legenda:**

Ajuiz. Data do Ajuizamento;

Enc. da Instrução: Data da conclusão para proferir sentença;

Prazo: Quantidade de dias decorridos do ajuizamento até o encerramento da instrução.



## PRAZO MÉDIO ENTRE O AJUIZAMENTO E O ENCERRAMENTO DA INSTRUÇÃO - 2ª VARA DO TRABALHO DE ITUMBIARA

Sem magistrado

SUMARÍSSIMO

Qtd	Prazo Médio
85	75,13

Nr. Processo	Ajuiz.	nc. Instruçã	Prazo
RTSum - 0010376-51.2017.5.18.0122	31/03/17	05/05/17	35
RTSum - 0010380-88.2017.5.18.0122	31/03/17	30/05/17	60
RTSum - 0010381-73.2017.5.18.0122	31/03/17	11/05/17	41
RTSum - 0010382-58.2017.5.18.0122	31/03/17	11/05/17	41
RTSum - 0010385-13.2017.5.18.0122	03/04/17	03/05/17	30
RTSum - 0010390-35.2017.5.18.0122	05/04/17	03/05/17	28
RTSum - 0010392-05.2017.5.18.0122	05/04/17	03/05/17	28
RTSum - 0010393-87.2017.5.18.0122	05/04/17	26/05/17	51
RTSum - 0010397-27.2017.5.18.0122	06/04/17	04/05/17	28
RTSum - 0010399-94.2017.5.18.0122	07/04/17	11/05/17	34
RTSum - 0010401-64.2017.5.18.0122	07/04/17	26/05/17	49
RTSum - 0010412-93.2017.5.18.0122	10/04/17	11/05/17	31
RTSum - 0010413-78.2017.5.18.0122	10/04/17	09/05/17	29
RTSum - 0010416-33.2017.5.18.0122	11/04/17	31/05/17	50
RTSum - 0010416-67.2016.5.18.0122	05/04/16	26/05/17	416
RTSum - 0010417-18.2017.5.18.0122	11/04/17	11/05/17	30
RTSum - 0010418-03.2017.5.18.0122	11/04/17	10/05/17	29
RTSum - 0010419-85.2017.5.18.0122	11/04/17	10/05/17	29
RTSum - 0010420-70.2017.5.18.0122	11/04/17	10/05/17	29
RTSum - 0010426-77.2017.5.18.0122	12/04/17	11/05/17	29
RTSum - 0010427-62.2017.5.18.0122	12/04/17	17/05/17	35
RTSum - 0010437-09.2017.5.18.0122	17/04/17	05/05/17	18
RTSum - 0010438-91.2017.5.18.0122	18/04/17	17/05/17	29
RTSum - 0010439-76.2017.5.18.0122	18/04/17	12/05/17	24
RTSum - 0010440-61.2017.5.18.0122	18/04/17	18/05/17	30
<b>Legenda:</b> Ajuiz. Data do Ajuizamento; Enc. da Instrução: Data da conclusão para proferir sentença; Prazo: Quantidade de dias decorridos do ajuizamento até o encerramento da instrução.			



## PRAZO MÉDIO ENTRE O AJUIZAMENTO E O ENCERRAMENTO DA INSTRUÇÃO - 2ª VARA DO TRABALHO DE ITUMBIARA

Sem magistrado

SUMARÍSSIMO

Qtd	Prazo Médio
85	75,13

Nr. Processo	Ajuiz.	nc. Instruçã	Prazo
RTSum - 0010441-46.2017.5.18.0122	18/04/17	18/05/17	30
RTSum - 0010442-31.2017.5.18.0122	19/04/17	23/05/17	34
RTSum - 0010444-04.2017.5.18.0121	26/04/17	18/05/17	22
RTSum - 0010444-98.2017.5.18.0122	19/04/17	17/05/17	28
RTSum - 0010450-08.2017.5.18.0122	20/04/17	17/05/17	27
RTSum - 0010452-75.2017.5.18.0122	20/04/17	23/05/17	33
RTSum - 0010453-60.2017.5.18.0122	20/04/17	18/05/17	28
RTSum - 0010455-30.2017.5.18.0122	20/04/17	17/05/17	27
RTSum - 0010459-67.2017.5.18.0122	24/04/17	17/05/17	23
RTSum - 0010460-52.2017.5.18.0122	24/04/17	17/05/17	23
RTSum - 0010461-37.2017.5.18.0122	24/04/17	17/05/17	23
RTSum - 0010464-89.2017.5.18.0122	25/04/17	11/05/17	16
RTSum - 0010466-59.2017.5.18.0122	25/04/17	18/05/17	23
RTSum - 0010468-29.2017.5.18.0122	25/04/17	17/05/17	22
RTSum - 0010469-14.2017.5.18.0122	25/04/17	17/05/17	22
RTSum - 0010472-66.2017.5.18.0122	25/04/17	11/05/17	16
RTSum - 0010475-21.2017.5.18.0122	26/04/17	18/05/17	22
RTSum - 0010478-73.2017.5.18.0122	26/04/17	31/05/17	35
RTSum - 0010479-58.2017.5.18.0122	27/04/17	17/05/17	20
RTSum - 0010482-13.2017.5.18.0122	27/04/17	17/05/17	20
RTSum - 0010488-20.2017.5.18.0122	28/04/17	23/05/17	25
RTSum - 0010489-05.2017.5.18.0122	01/05/17	15/05/17	14
RTSum - 0010493-42.2017.5.18.0122	03/05/17	24/05/17	21
RTSum - 0010496-94.2017.5.18.0122	04/05/17	19/05/17	15
RTSum - 0010499-49.2017.5.18.0122	04/05/17	05/05/17	1
<b>Legenda:</b> Ajuiz. Data do Ajuizamento; Enc. da Instrução: Data da conclusão para proferir sentença; Prazo: Quantidade de dias decorridos do ajuizamento até o encerramento da instrução.			



## PRAZO MÉDIO ENTRE O AJUIZAMENTO E O ENCERRAMENTO DA INSTRUÇÃO - 2ª VARA DO TRABALHO DE ITUMBIARA

Sem magistrado

SUMARÍSSIMO

Qtd	Prazo Médio
85	75,13

Nr. Processo	Ajuiz.	nc. Instruçã	Prazo
RTSum - 0010502-04.2017.5.18.0122	05/05/17	30/05/17	25
RTSum - 0010507-26.2017.5.18.0122	08/05/17	09/05/17	1
RTSum - 0010507-26.2017.5.18.0122	08/05/17	31/05/17	23
RTSum - 0010519-40.2017.5.18.0122	10/05/17	17/05/17	7
RTSum - 0010540-16.2017.5.18.0122	17/05/17	30/05/17	13
RTSum - 0010547-08.2017.5.18.0122	19/05/17	23/05/17	4
RTSum - 0010549-12.2016.5.18.0122	05/05/16	18/05/17	378
RTSum - 0010560-07.2017.5.18.0122	23/05/17	24/05/17	1
RTSum - 0010570-51.2017.5.18.0122	25/05/17	29/05/17	4
RTSum - 0010683-39.2016.5.18.0122	02/06/16	12/05/17	344
RTSum - 0010742-27.2016.5.18.0122	16/06/16	16/05/17	334
RTSum - 0010925-98.2016.5.18.0121	03/08/16	03/05/17	273
RTSum - 0011491-44.2016.5.18.0122	29/11/16	18/05/17	170
RTSum - 0011506-47.2015.5.18.0122	20/10/15	26/05/17	584

**Legenda:**

**Ajuiz.** Data do Ajuizamento;

**Enc. da Instrução:** Data da conclusão para proferir sentença;

**Prazo:** Quantidade de dias decorridos do ajuizamento até o encerramento da instrução.