

Conceituação

Tema	Prazos Processuais
Relatórios	Evolução Histórica Comparativo por VT Comparativo por Grupo Por Grupo Por VT Por Processo Por Magistrado
Resumo	Apresenta o prazo médio desde o ajuizamento da ação até o encerramento da instrução.
Descrição	O prazo médio é obtido calculando-se a quantidade de dias decorridos desde o ajuizamento até o encerramento da instrução. Os dados são extraídos baseando-se nos itens do e-Gestão: 267 e 90267 - Do ajuizamento da ação até o encerramento da instrução na fase de conhecimento – rito sumaríssimo; 268 e 90268 – Do ajuizamento da ação até o encerramento da instrução na fase de conhecimento – exceto rito sumaríssimo (ordinário)
Origem da informação	e-Gestão
Critérios e transformações	Coletado do e-Gestão, consolidado, otimizado e classificado para análise.
Análises possíveis	Prazo médio entre o ajuizamento da ação e o encerramento da instrução, detalhado de forma Geral, Por grupo, por VT, Por Processo e Por Magistrado.



EVOLUÇÃO HISTÓRICA DOS PRAZOS PROCESSUAIS ENTRE O AJUIZAMENTO E O ENCERRAMENTO DA INSTRUÇÃO - 10ª VARA DO TRABALHO DE GOIÂNIA

Data do encerramento da instrução entre 1/5/2017 e 31/5/2017 23:59:59

Rito	Qtd	Prazo Médio
ORDINÁRIO	123	210,96
SUMARÍSSIMO	99	78,14
Total/Média	222	151,73

Percentual de Processos por Rito

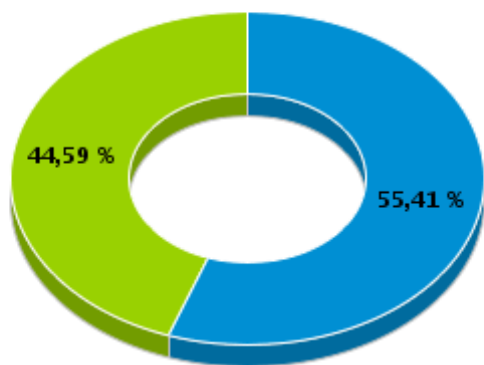

Rito

■ ORDINÁRIO ■ SUMARÍSSIMO

Prazo Médio por Rito

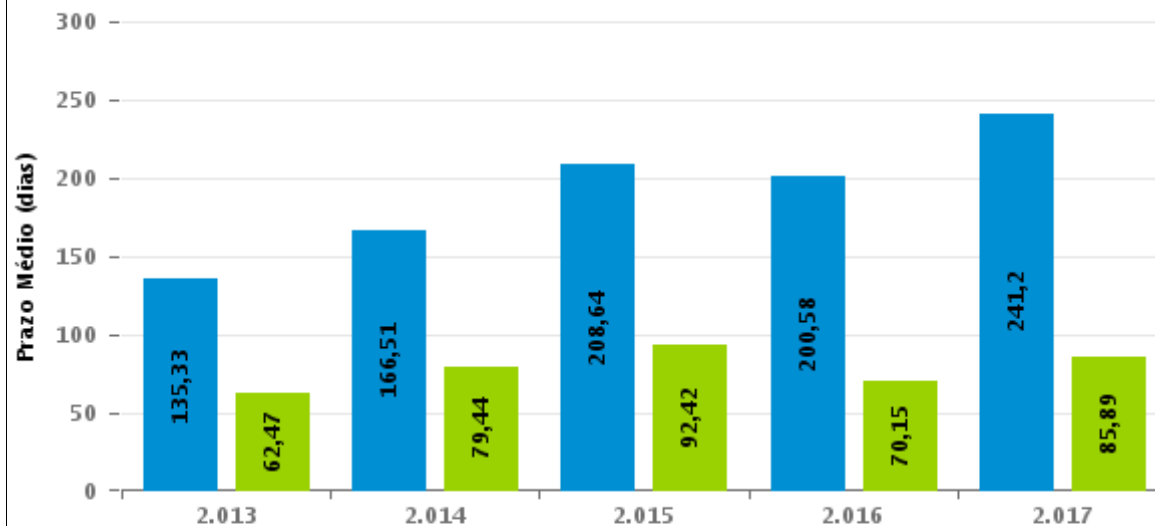

Para este exercício foram computados os processos até o mês de Maio/2.017

Rito

■ ORDINÁRIO ■ SUMARÍSSIMO



COMPARATIVO DO PRAZO MÉDIO ENTRE O AJUIZAMENTO E O ENCERRAMENTO DA INSTRUÇÃO - 10ª VARA DO TRABALHO DE GOIÂNIA

Data do encerramento da instrução entre 1/5/2017 e 31/5/2017 23:59:59

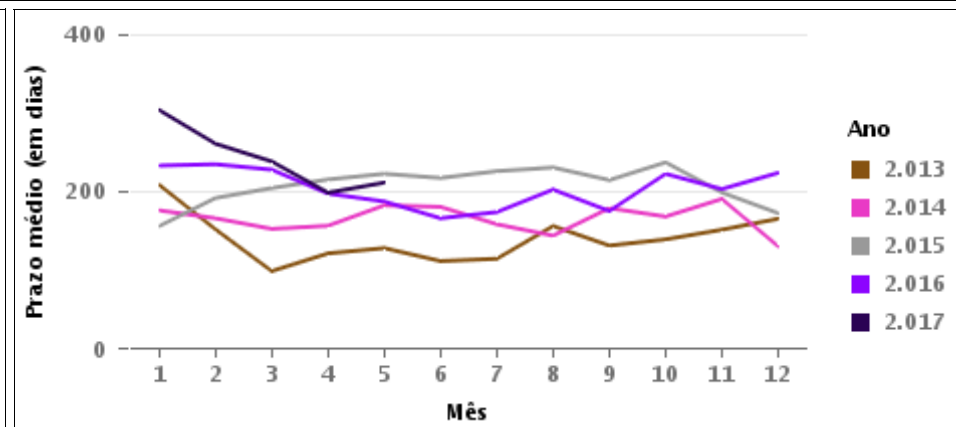
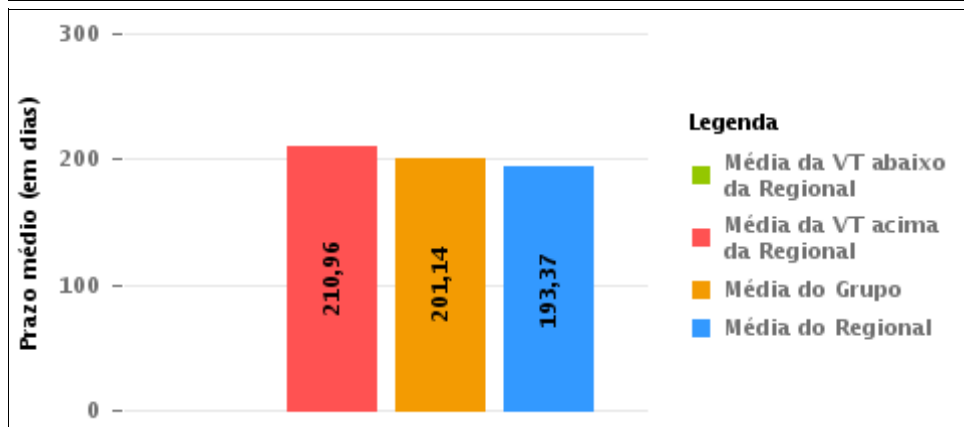
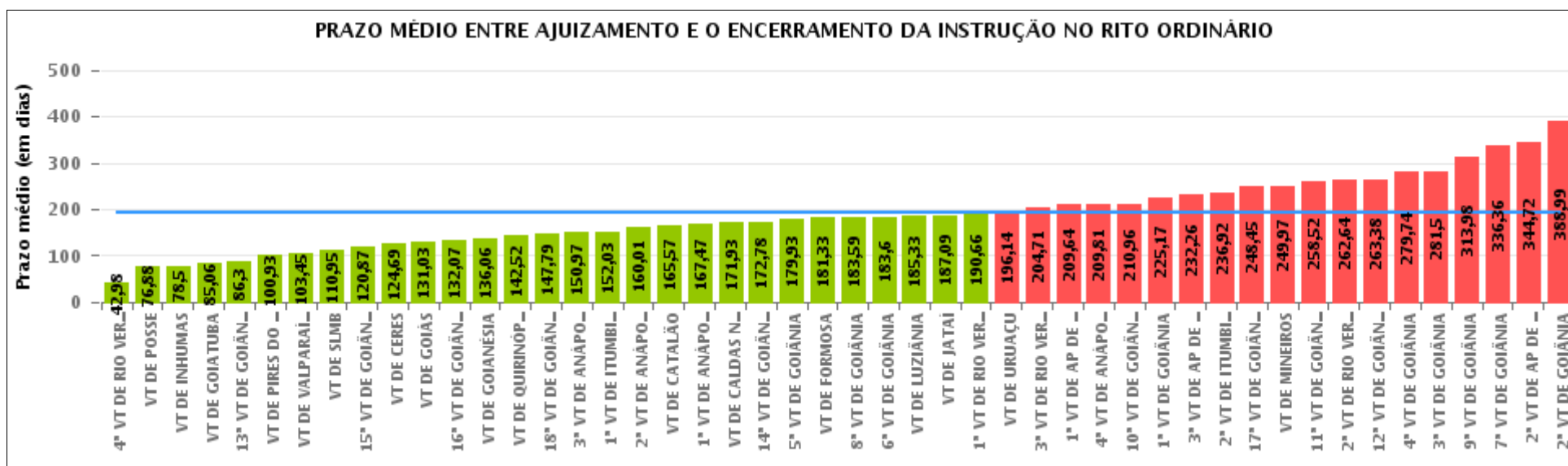

COMPARATIVO DO PRAZO MÉDIO ENTRE O AJUIZAMENTO E O ENCERRAMENTO DA INSTRUÇÃO ENTRE AS VARAS DO GRUPO

Data do encerramento da instrução entre 1/5/2017 e 31/5/2017 23:59:59

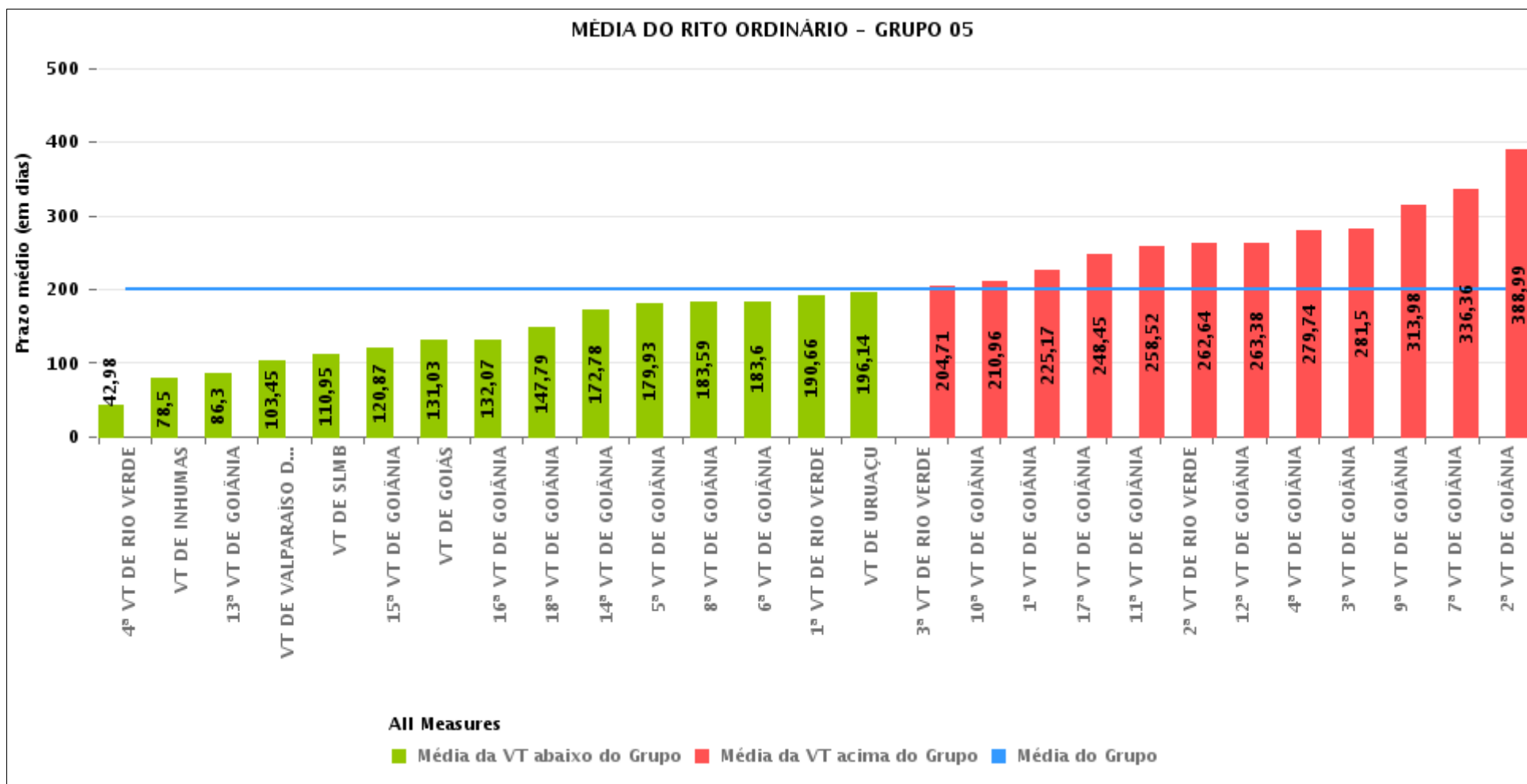



PRAZO MÉDIO ENTRE O AJUIZAMENTO E O ENCERRAMENTO DA INSTRUÇÃO POR GRUPO

Data do encerramento da instrução entre 1/5/2017 e 31/5/2017 23:59:59

Rito	Grupo	Qtd. Processos	Prazo Médio (dias)	Ranking
ORDINÁRIO	GRUPO 01	24	76,88	1°
	GRUPO 02	175	161,58	2°
	GRUPO 03	701	168,99	3°
	GRUPO 04	930	176,99	4°
	GRUPO 05	3.761	201,14	5°
	GRUPO 06	377	223,77	6°

Legenda:	# Grupo 04 – De 1501 a 2000	8ª VT de Goiânia	#Grupo 06 – A partir de 2500
# Grupo 01 – Até 750	VT de Catalão	9ª VT de Goiânia	1ª VT de Aparecida de Goiânia
VT de Posse	VT de Goiatuba	10ª VT de Goiânia	2ª VT de Aparecida de Goiânia
	1ª VT de Itumbiara	11ª VT de Goiânia	3ª VT de Aparecida de Goiânia
	2ª VT de Itumbiara	12ª VT de Goiânia	VT de Goianésia
	VT de Jataí	13ª VT de Goiânia	
# Grupo 02 – De 751 a 1000	VT de Luziânia	14ª VT de Goiânia	
VT de Formosa	VT de Mineiros	15ª VT de Goiânia	
VT de Pires do Rio	VT de Quirinópolis	16ª VT de Goiânia	
		17ª VT de Goiânia	
# Grupo 03 – De 1001 a 1500	# Grupo 05 – De 2001 a 2500	18ª VT de Goiânia	
VT de Ceres	1ª VT de Goiânia	VT de Goiás	
1ª VT de Anápolis	2ª VT de Goiânia	VT de Inhumas	
2ª VT de Anápolis	3ª VT de Goiânia	1ª VT de Rio Verde	
3ª VT de Anápolis	4ª VT de Goiânia	2ª VT de Rio Verde	
4ª VT de Anápolis	5ª VT de Goiânia	3ª VT de Rio Verde	
VT de Caldas Novas	6ª VT de Goiânia	4ª VT de Rio Verde	
	7ª VT de Goiânia	VT de Uruaçu	
		VT de São Luis de Montes Belos	
		VT de Valparaíso de Goiás	



PRAZO MÉDIO ENTRE O AJUIZAMENTO E O ENCERRAMENTO DA INSTRUÇÃO DE TODAS AS VARAS DO TRABALHO

Data do encerramento da instrução entre 1/5/2017 e 31/5/2017 23:59:59

ORDINÁRIO

Qtd. Processos	Prazo Médio (dias)
5.968	193,37

Vara do Trabalho	Qtd Processos	Prazo Médio	Ranking
4ª VARA DO TRABALHO DE RIO VERDE	119	42,98	1º
VARA DO TRABALHO DE POSSE	24	76,88	2º
VARA DO TRABALHO DE INHUMAS	135	78,5	3º
VARA DO TRABALHO DE GOIATUBA	106	85,06	4º
13ª VARA DO TRABALHO DE GOIÂNIA	122	86,3	5º
VARA DO TRABALHO DE PIRES DO RIO	43	100,93	6º
VARA DO TRABALHO DE VALPARAÍSO DE GOIÁS	142	103,45	7º
VARA DO TRABALHO DE SÃO LUIS DE MONTES BELOS	110	110,95	8º
15ª VARA DO TRABALHO DE GOIÂNIA	117	120,87	9º
VARA DO TRABALHO DE CERES	85	124,69	10º
VARA DO TRABALHO DE GOIÁS	145	131,03	11º
16ª VARA DO TRABALHO DE GOIÂNIA	138	132,07	12º
VARA DO TRABALHO DE GOIANÉSIA	93	136,06	13º
VARA DO TRABALHO DE QUIRINÓPOLIS	128	142,52	14º
18ª VARA DO TRABALHO DE GOIÂNIA	140	147,79	15º
3ª VARA DO TRABALHO DE ANÁPOLIS	89	150,97	16º
1ª VARA DO TRABALHO DE ITUMBIARA	88	152,03	17º
2ª VARA DO TRABALHO DE ANÁPOLIS	114	160,01	18º
VARA DO TRABALHO DE CATALÃO	161	165,57	19º
1ª VARA DO TRABALHO DE ANÁPOLIS	156	167,47	20º
VARA DO TRABALHO DE CALDAS NOVAS	102	171,93	21º
14ª VARA DO TRABALHO DE GOIÂNIA	175	172,78	22º
5ª VARA DO TRABALHO DE GOIÂNIA	131	179,93	23º
VARA DO TRABALHO DE FORMOSA	132	181,33	24º
8ª VARA DO TRABALHO DE GOIÂNIA	138	183,59	25º
6ª VARA DO TRABALHO DE GOIÂNIA	109	183,6	26º



PRAZO MÉDIO ENTRE O AJUIZAMENTO E O ENCERRAMENTO DA INSTRUÇÃO DE TODAS AS VARAS DO TRABALHO

ORDINÁRIO

Qtd. Processos	Prazo Médio (dias)
5.968	193,37

Vara do Trabalho	Qtd Processos	Prazo Médio	Ranking
VARA DO TRABALHO DE LUZIÂNIA	107	185,33	27°
VARA DO TRABALHO DE JATAÍ	96	187,09	28°
1ª VARA DO TRABALHO DE RIO VERDE	140	190,66	29°
VARA DO TRABALHO DE URUAÇU	172	196,14	30°
3ª VARA DO TRABALHO DE RIO VERDE	168	204,71	31°
1ª VARA DO TRABALHO DE APARECIDA DE GOIÂNIA	99	209,64	32°
4ª VARA DO TRABALHO DE ANÁPOLIS	155	209,81	33°
10ª VARA DO TRABALHO DE GOIÂNIA	123	210,96	34°
1ª VARA DO TRABALHO DE GOIÂNIA	181	225,17	35°
3ª VARA DO TRABALHO DE APARECIDA DE GOIÂNIA	114	232,26	36°
2ª VARA DO TRABALHO DE ITUMBIARA	113	236,92	37°
17ª VARA DO TRABALHO DE GOIÂNIA	99	248,45	38°
VARA DO TRABALHO DE MINEIROS	131	249,97	39°
11ª VARA DO TRABALHO DE GOIÂNIA	137	258,52	40°
2ª VARA DO TRABALHO DE RIO VERDE	128	262,64	41°
12ª VARA DO TRABALHO DE GOIÂNIA	128	263,38	42°
4ª VARA DO TRABALHO DE GOIÂNIA	154	279,74	43°
3ª VARA DO TRABALHO DE GOIÂNIA	155	281,5	44°
9ª VARA DO TRABALHO DE GOIÂNIA	170	313,98	45°
7ª VARA DO TRABALHO DE GOIÂNIA	146	336,36	46°
2ª VARA DO TRABALHO DE APARECIDA DE GOIÂNIA	71	344,72	47°
2ª VARA DO TRABALHO DE GOIÂNIA	139	388,99	48°



PRAZO MÉDIO ENTRE O AJUIZAMENTO E O ENCERRAMENTO DA INSTRUÇÃO - 10ª VARA DO TRABALHO DE GOIÂNIA

Data do encerramento da instrução entre 1/5/2017 e 31/5/2017 23:59:59

10ª VARA DO TRABALHO DE GOIÂNIA

ORDINÁRIO

Qtd	Prazo Médio
123	210,96

Nr. Processo	Ajuiz.	nc. Instruçã	Prazo
ACC - 0010746-12.2016.5.18.0010	29/04/16	04/05/17	370
ACC - 0011969-97.2016.5.18.0010	03/11/16	23/05/17	201
ACum - 0012019-26.2016.5.18.0010	10/11/16	08/05/17	179
AlvJud - 0010809-03.2017.5.18.0010	05/05/17	29/05/17	24
ET - 0011669-38.2016.5.18.0010	18/09/16	22/05/17	246
Pet - 0010331-29.2016.5.18.0010	26/02/16	22/05/17	451
RTAlç - 0010192-43.2017.5.18.0010	03/02/17	11/05/17	97
RTAlç - 0010297-20.2017.5.18.0010	17/02/17	11/05/17	83
RTAlç - 0010343-09.2017.5.18.0010	22/02/17	11/05/17	78
RTAlç - 0010447-98.2017.5.18.0010	13/03/17	18/05/17	66
RTAlç - 0010754-52.2017.5.18.0010	26/04/17	18/05/17	22
RTAlç - 0010785-72.2017.5.18.0010	01/05/17	22/05/17	21
RTAlç - 0010799-56.2017.5.18.0010	04/05/17	26/05/17	22
RTAlç - 0010815-10.2017.5.18.0010	06/05/17	22/05/17	16
RTAlç - 0010847-06.2017.5.18.0013	09/05/17	17/05/17	8
RTAlç - 0011643-40.2016.5.18.0010	13/09/16	31/05/17	260
RTOrd - 0010086-81.2017.5.18.0010	19/01/17	03/05/17	104
RTOrd - 0010087-66.2017.5.18.0010	19/01/17	03/05/17	104
RTOrd - 0010113-64.2017.5.18.0010	24/01/17	16/05/17	112
RTOrd - 0010120-56.2017.5.18.0010	25/01/17	18/05/17	113
RTOrd - 0010124-93.2017.5.18.0010	25/01/17	26/05/17	121
RTOrd - 0010148-24.2017.5.18.0010	27/01/17	16/05/17	109

Legenda:

Ajuiz. Data do Ajuizamento;

Enc. da Instrução: Data da conclusão para proferir sentença;

Prazo: Quantidade de dias decorridos do ajuizamento até o encerramento da instrução.



**PRAZO MÉDIO ENTRE O AJUIZAMENTO E O
ENCERRAMENTO DA INSTRUÇÃO - 10ª VARA DO
TRABALHO DE GOIÂNIA**

10ª VARA DO TRABALHO DE GOIÂNIA

ORDINÁRIO

Qtd	Prazo Médio
123	210,96

Nr. Processo	Ajuiz.	nc. Instruçã	Prazo
RTOOrd - 0010173-37.2017.5.18.0010	01/02/17	31/05/17	119
RTOOrd - 0010183-81.2017.5.18.0010	02/02/17	17/05/17	104
RTOOrd - 0010223-63.2017.5.18.0010	07/02/17	22/05/17	104
RTOOrd - 0010258-23.2017.5.18.0010	13/02/17	16/05/17	92
RTOOrd - 0010286-88.2017.5.18.0010	15/02/17	08/05/17	82
RTOOrd - 0010307-64.2017.5.18.0010	17/02/17	11/05/17	83
RTOOrd - 0010314-56.2017.5.18.0010	20/02/17	05/05/17	74
RTOOrd - 0010317-11.2017.5.18.0010	20/02/17	05/05/17	74
RTOOrd - 0010329-25.2017.5.18.0010	21/02/17	30/05/17	98
RTOOrd - 0010370-89.2017.5.18.0010	01/03/17	22/05/17	82
RTOOrd - 0010379-51.2017.5.18.0010	02/03/17	05/05/17	64
RTOOrd - 0010381-55.2016.5.18.0010	04/03/16	03/05/17	425
RTOOrd - 0010393-35.2017.5.18.0010	06/03/17	15/05/17	70
RTOOrd - 0010398-57.2017.5.18.0010	06/03/17	15/05/17	70
RTOOrd - 0010425-40.2017.5.18.0010	09/03/17	17/05/17	69
RTOOrd - 0010426-25.2017.5.18.0010	09/03/17	17/05/17	69
RTOOrd - 0010430-62.2017.5.18.0010	09/03/17	16/05/17	68
RTOOrd - 0010432-32.2017.5.18.0010	09/03/17	18/05/17	70
RTOOrd - 0010439-24.2017.5.18.0010	10/03/17	18/05/17	69
RTOOrd - 0010456-60.2017.5.18.0010	13/03/17	30/05/17	78
RTOOrd - 0010461-82.2017.5.18.0010	14/03/17	23/05/17	70
RTOOrd - 0010463-52.2017.5.18.0010	14/03/17	23/05/17	70
RTOOrd - 0010471-63.2016.5.18.0010	17/03/16	18/05/17	427
RTOOrd - 0010482-58.2017.5.18.0010	16/03/17	25/05/17	70
RTOOrd - 0010489-50.2017.5.18.0010	16/03/17	25/05/17	70

Legenda:

Ajuiz. Data do Ajuizamento;

Enc. da Instrução: Data da conclusão para proferir sentença;

Prazo: Quantidade de dias decorridos do ajuizamento até o encerramento da instrução.



**PRAZO MÉDIO ENTRE O AJUIZAMENTO E O
ENCERRAMENTO DA INSTRUÇÃO - 10ª VARA DO
TRABALHO DE GOIÂNIA**

10ª VARA DO TRABALHO DE GOIÂNIA

ORDINÁRIO

Qtd	Prazo Médio
123	210,96

Nr. Processo	Ajuiz.	nc. Instruçã	Prazo
RTOOrd - 0010513-78.2017.5.18.0010	20/03/17	26/05/17	67
RTOOrd - 0010524-10.2017.5.18.0010	21/03/17	29/05/17	69
RTOOrd - 0010537-09.2017.5.18.0010	22/03/17	26/05/17	65
RTOOrd - 0010539-76.2017.5.18.0010	23/03/17	11/05/17	49
RTOOrd - 0010554-45.2017.5.18.0010	24/03/17	31/05/17	68
RTOOrd - 0010597-79.2017.5.18.0010	31/03/17	02/05/17	32
RTOOrd - 0010647-08.2017.5.18.0010	07/04/17	10/05/17	33
RTOOrd - 0010649-75.2017.5.18.0010	07/04/17	16/05/17	39
RTOOrd - 0010659-22.2017.5.18.0010	10/04/17	23/05/17	43
RTOOrd - 0010698-19.2017.5.18.0010	18/04/17	23/05/17	35
RTOOrd - 0010707-78.2017.5.18.0010	19/04/17	25/05/17	36
RTOOrd - 0010708-97.2016.5.18.0010	25/04/16	29/05/17	399
RTOOrd - 0010717-25.2017.5.18.0010	20/04/17	26/05/17	36
RTOOrd - 0010747-60.2017.5.18.0010	26/04/17	31/05/17	35
RTOOrd - 0010748-45.2017.5.18.0010	26/04/17	15/05/17	19
RTOOrd - 0010749-64.2016.5.18.0010	29/04/16	19/05/17	385
RTOOrd - 0010754-86.2016.5.18.0010	30/04/16	22/05/17	387
RTOOrd - 0010807-67.2016.5.18.0010	06/05/16	10/05/17	369
RTOOrd - 0010814-25.2017.5.18.0010	05/05/17	17/05/17	12
RTOOrd - 0010817-77.2017.5.18.0010	07/05/17	17/05/17	10
RTOOrd - 0010818-96.2016.5.18.0010	09/05/16	05/05/17	361
RTOOrd - 0010827-24.2017.5.18.0010	09/05/17	22/05/17	13
RTOOrd - 0010845-73.2016.5.18.0012	18/05/16	11/05/17	358
RTOOrd - 0010847-15.2017.5.18.0010	11/05/17	17/05/17	6
RTOOrd - 0010871-43.2017.5.18.0010	15/05/17	25/05/17	10

Legenda:

Ajuiz. Data do Ajuizamento;

Enc. da Instrução: Data da conclusão para proferir sentença;

Prazo: Quantidade de dias decorridos do ajuizamento até o encerramento da instrução.



**PRAZO MÉDIO ENTRE O AJUIZAMENTO E O
ENCERRAMENTO DA INSTRUÇÃO - 10ª VARA DO
TRABALHO DE GOIÂNIA**

10ª VARA DO TRABALHO DE GOIÂNIA

ORDINÁRIO

Qtd	Prazo Médio
123	210,96

Nr. Processo	Ajuiz.	nc. Instruçã	Prazo
RTOOrd - 0010873-13.2017.5.18.0010	15/05/17	29/05/17	14
RTOOrd - 0010891-68.2016.5.18.0010	18/05/16	09/05/17	356
RTOOrd - 0010893-38.2016.5.18.0010	19/05/16	05/05/17	351
RTOOrd - 0010907-85.2017.5.18.0010	18/05/17	22/05/17	4
RTOOrd - 0010910-74.2016.5.18.0010	20/05/16	05/05/17	350
RTOOrd - 0010916-47.2017.5.18.0010	19/05/17	29/05/17	10
RTOOrd - 0010928-95.2016.5.18.0010	24/05/16	03/05/17	344
RTOOrd - 0010930-31.2017.5.18.0010	23/05/17	29/05/17	6
RTOOrd - 0010935-87.2016.5.18.0010	25/05/16	04/05/17	344
RTOOrd - 0010971-32.2016.5.18.0010	01/06/16	29/05/17	362
RTOOrd - 0011000-82.2016.5.18.0010	03/06/16	19/05/17	350
RTOOrd - 0011062-25.2016.5.18.0010	15/06/16	05/05/17	324
RTOOrd - 0011070-02.2016.5.18.0010	15/06/16	10/05/17	329
RTOOrd - 0011078-76.2016.5.18.0010	16/06/16	23/05/17	341
RTOOrd - 0011088-23.2016.5.18.0010	17/06/16	22/05/17	339
RTOOrd - 0011098-67.2016.5.18.0010	20/06/16	23/05/17	337
RTOOrd - 0011119-19.2016.5.18.0018	21/06/16	18/05/17	331
RTOOrd - 0011123-80.2016.5.18.0010	23/06/16	22/05/17	333
RTOOrd - 0011124-65.2016.5.18.0010	23/06/16	17/05/17	328
RTOOrd - 0011129-87.2016.5.18.0010	24/06/16	17/05/17	327
RTOOrd - 0011132-42.2016.5.18.0010	24/06/16	18/05/17	328
RTOOrd - 0011134-12.2016.5.18.0010	24/06/16	17/05/17	327
RTOOrd - 0011138-49.2016.5.18.0010	27/06/16	19/05/17	326
RTOOrd - 0011140-19.2016.5.18.0010	27/06/16	25/05/17	332
RTOOrd - 0011141-04.2016.5.18.0010	27/06/16	23/05/17	330

Legenda:

Ajuiz. Data do Ajuizamento;

Enc. da Instrução: Data da conclusão para proferir sentença;

Prazo: Quantidade de dias decorridos do ajuizamento até o encerramento da instrução.



**PRAZO MÉDIO ENTRE O AJUIZAMENTO E O
ENCERRAMENTO DA INSTRUÇÃO - 10ª VARA DO
TRABALHO DE GOIÂNIA**

10ª VARA DO TRABALHO DE GOIÂNIA

ORDINÁRIO

Qtd	Prazo Médio
123	210,96

Nr. Processo	Ajuiz.	nc. Instruçã	Prazo
RTOOrd - 0011142-86.2016.5.18.0010	27/06/16	26/05/17	333
RTOOrd - 0011164-47.2016.5.18.0010	30/06/16	30/05/17	334
RTOOrd - 0011172-24.2016.5.18.0010	30/06/16	15/05/17	319
RTOOrd - 0011185-28.2013.5.18.0010	02/09/13	19/05/17	1.355
RTOOrd - 0011196-52.2016.5.18.0010	05/07/16	16/05/17	315
RTOOrd - 0011434-71.2016.5.18.0010	10/08/16	11/05/17	274
RTOOrd - 0011473-68.2016.5.18.0010	17/08/16	11/05/17	267
RTOOrd - 0011644-25.2016.5.18.0010	14/09/16	11/05/17	239
RTOOrd - 0011676-30.2016.5.18.0010	19/09/16	18/05/17	241
RTOOrd - 0011749-02.2016.5.18.0010	29/09/16	19/05/17	232
RTOOrd - 0011824-75.2015.5.18.0010	09/11/15	26/05/17	564
RTOOrd - 0011860-20.2015.5.18.0010	15/11/15	29/05/17	561
RTOOrd - 0011877-22.2016.5.18.0010	20/10/16	18/05/17	210
RTOOrd - 0011907-57.2016.5.18.0010	25/10/16	26/05/17	213
RTOOrd - 0011919-71.2016.5.18.0010	26/10/16	22/05/17	208
RTOOrd - 0011965-60.2016.5.18.0010	03/11/16	04/05/17	182
RTOOrd - 0012005-42.2016.5.18.0010	08/11/16	12/05/17	185
RTOOrd - 0012024-82.2015.5.18.0010	15/12/15	31/05/17	533
RTOOrd - 0012080-81.2016.5.18.0010	22/11/16	03/05/17	162
RTOOrd - 0012115-41.2016.5.18.0010	28/11/16	05/05/17	158
RTOOrd - 0012140-54.2016.5.18.0010	01/12/16	15/05/17	165
RTOOrd - 0012193-35.2016.5.18.0010	09/12/16	22/05/17	164
RTOOrd - 0012197-72.2016.5.18.0010	09/12/16	19/05/17	161
RTOOrd - 0012240-09.2016.5.18.0010	16/12/16	30/05/17	165
RTOOrd - 0012250-53.2016.5.18.0010	19/12/16	10/05/17	142

Legenda:

Ajuiz. Data do Ajuizamento;

Enc. da Instrução: Data da conclusão para proferir sentença;

Prazo: Quantidade de dias decorridos do ajuizamento até o encerramento da instrução.



**PRAZO MÉDIO ENTRE O AJUIZAMENTO E O
ENCERRAMENTO DA INSTRUÇÃO - 10ª VARA DO
TRABALHO DE GOIÂNIA**

10ª VARA DO TRABALHO DE GOIÂNIA

ORDINÁRIO

Qtd	Prazo Médio
123	210,96

Nr. Processo	Ajuiz.	nc. Instruçã	Prazo
RTOrd - 0229100-48.2009.5.18.0010	01/12/09	22/05/17	2.729

Legenda:

Ajuiz. Data do Ajuizamento;

Enc. da Instrução: Data da conclusão para proferir sentença;

Prazo: Quantidade de dias decorridos do ajuizamento até o encerramento da instrução.



PRAZO MÉDIO ENTRE O AJUIZAMENTO E O ENCERRAMENTO DA INSTRUÇÃO - 10ª VARA DO TRABALHO DE GOIÂNIA

Data do encerramento da instrução entre 1/5/2017 e 31/5/2017 23:59:59

Sem magistrado

ORDINÁRIO

Qtd	Prazo Médio
123	210,96

Nr. Processo	Ajuiz.	nc. Instruçã	Prazo
ACC - 0010746-12.2016.5.18.0010	29/04/16	04/05/17	370
ACC - 0011969-97.2016.5.18.0010	03/11/16	23/05/17	201
ACum - 0012019-26.2016.5.18.0010	10/11/16	08/05/17	179
AlvJud - 0010809-03.2017.5.18.0010	05/05/17	29/05/17	24
ET - 0011669-38.2016.5.18.0010	18/09/16	22/05/17	246
Pet - 0010331-29.2016.5.18.0010	26/02/16	22/05/17	451
RTAlç - 0010192-43.2017.5.18.0010	03/02/17	11/05/17	97
RTAlç - 0010297-20.2017.5.18.0010	17/02/17	11/05/17	83
RTAlç - 0010343-09.2017.5.18.0010	22/02/17	11/05/17	78
RTAlç - 0010447-98.2017.5.18.0010	13/03/17	18/05/17	66
RTAlç - 0010754-52.2017.5.18.0010	26/04/17	18/05/17	22
RTAlç - 0010785-72.2017.5.18.0010	01/05/17	22/05/17	21
RTAlç - 0010799-56.2017.5.18.0010	04/05/17	26/05/17	22
RTAlç - 0010815-10.2017.5.18.0010	06/05/17	22/05/17	16
RTAlç - 0010847-06.2017.5.18.0013	09/05/17	17/05/17	8
RTAlç - 0011643-40.2016.5.18.0010	13/09/16	31/05/17	260
RTOrd - 0010086-81.2017.5.18.0010	19/01/17	03/05/17	104
RTOrd - 0010087-66.2017.5.18.0010	19/01/17	03/05/17	104
RTOrd - 0010113-64.2017.5.18.0010	24/01/17	16/05/17	112
RTOrd - 0010120-56.2017.5.18.0010	25/01/17	18/05/17	113
RTOrd - 0010124-93.2017.5.18.0010	25/01/17	26/05/17	121
RTOrd - 0010148-24.2017.5.18.0010	27/01/17	16/05/17	109

Legenda:

Ajuiz. Data do Ajuizamento;

Enc. da Instrução: Data da conclusão para proferir sentença;

Prazo: Quantidade de dias decorridos do ajuizamento até o encerramento da instrução.



**PRAZO MÉDIO ENTRE O AJUIZAMENTO E O
ENCERRAMENTO DA INSTRUÇÃO - 10ª VARA DO
TRABALHO DE GOIÂNIA**

Sem magistrado

ORDINÁRIO

Qtd	Prazo Médio
123	210,96

Nr. Processo	Ajuiz.	nc. Instruçã	Prazo
RTOOrd - 0010173-37.2017.5.18.0010	01/02/17	31/05/17	119
RTOOrd - 0010183-81.2017.5.18.0010	02/02/17	17/05/17	104
RTOOrd - 0010223-63.2017.5.18.0010	07/02/17	22/05/17	104
RTOOrd - 0010258-23.2017.5.18.0010	13/02/17	16/05/17	92
RTOOrd - 0010286-88.2017.5.18.0010	15/02/17	08/05/17	82
RTOOrd - 0010307-64.2017.5.18.0010	17/02/17	11/05/17	83
RTOOrd - 0010314-56.2017.5.18.0010	20/02/17	05/05/17	74
RTOOrd - 0010317-11.2017.5.18.0010	20/02/17	05/05/17	74
RTOOrd - 0010329-25.2017.5.18.0010	21/02/17	30/05/17	98
RTOOrd - 0010370-89.2017.5.18.0010	01/03/17	22/05/17	82
RTOOrd - 0010379-51.2017.5.18.0010	02/03/17	05/05/17	64
RTOOrd - 0010381-55.2016.5.18.0010	04/03/16	03/05/17	425
RTOOrd - 0010393-35.2017.5.18.0010	06/03/17	15/05/17	70
RTOOrd - 0010398-57.2017.5.18.0010	06/03/17	15/05/17	70
RTOOrd - 0010425-40.2017.5.18.0010	09/03/17	17/05/17	69
RTOOrd - 0010426-25.2017.5.18.0010	09/03/17	17/05/17	69
RTOOrd - 0010430-62.2017.5.18.0010	09/03/17	16/05/17	68
RTOOrd - 0010432-32.2017.5.18.0010	09/03/17	18/05/17	70
RTOOrd - 0010439-24.2017.5.18.0010	10/03/17	18/05/17	69
RTOOrd - 0010456-60.2017.5.18.0010	13/03/17	30/05/17	78
RTOOrd - 0010461-82.2017.5.18.0010	14/03/17	23/05/17	70
RTOOrd - 0010463-52.2017.5.18.0010	14/03/17	23/05/17	70
RTOOrd - 0010471-63.2016.5.18.0010	17/03/16	18/05/17	427
RTOOrd - 0010482-58.2017.5.18.0010	16/03/17	25/05/17	70
RTOOrd - 0010489-50.2017.5.18.0010	16/03/17	25/05/17	70

Legenda:

Ajuiz. Data do Ajuizamento;

Enc. da Instrução: Data da conclusão para proferir sentença;

Prazo: Quantidade de dias decorridos do ajuizamento até o encerramento da instrução.



**PRAZO MÉDIO ENTRE O AJUIZAMENTO E O
ENCERRAMENTO DA INSTRUÇÃO - 10ª VARA DO
TRABALHO DE GOIÂNIA**

Sem magistrado

ORDINÁRIO

Qtd	Prazo Médio
123	210,96

Nr. Processo	Ajuiz.	nc. Instruçã	Prazo
RTOOrd - 0010513-78.2017.5.18.0010	20/03/17	26/05/17	67
RTOOrd - 0010524-10.2017.5.18.0010	21/03/17	29/05/17	69
RTOOrd - 0010537-09.2017.5.18.0010	22/03/17	26/05/17	65
RTOOrd - 0010539-76.2017.5.18.0010	23/03/17	11/05/17	49
RTOOrd - 0010554-45.2017.5.18.0010	24/03/17	31/05/17	68
RTOOrd - 0010597-79.2017.5.18.0010	31/03/17	02/05/17	32
RTOOrd - 0010647-08.2017.5.18.0010	07/04/17	10/05/17	33
RTOOrd - 0010649-75.2017.5.18.0010	07/04/17	16/05/17	39
RTOOrd - 0010659-22.2017.5.18.0010	10/04/17	23/05/17	43
RTOOrd - 0010698-19.2017.5.18.0010	18/04/17	23/05/17	35
RTOOrd - 0010707-78.2017.5.18.0010	19/04/17	25/05/17	36
RTOOrd - 0010708-97.2016.5.18.0010	25/04/16	29/05/17	399
RTOOrd - 0010717-25.2017.5.18.0010	20/04/17	26/05/17	36
RTOOrd - 0010747-60.2017.5.18.0010	26/04/17	31/05/17	35
RTOOrd - 0010748-45.2017.5.18.0010	26/04/17	15/05/17	19
RTOOrd - 0010749-64.2016.5.18.0010	29/04/16	19/05/17	385
RTOOrd - 0010754-86.2016.5.18.0010	30/04/16	22/05/17	387
RTOOrd - 0010807-67.2016.5.18.0010	06/05/16	10/05/17	369
RTOOrd - 0010814-25.2017.5.18.0010	05/05/17	17/05/17	12
RTOOrd - 0010817-77.2017.5.18.0010	07/05/17	17/05/17	10
RTOOrd - 0010818-96.2016.5.18.0010	09/05/16	05/05/17	361
RTOOrd - 0010827-24.2017.5.18.0010	09/05/17	22/05/17	13
RTOOrd - 0010845-73.2016.5.18.0012	18/05/16	11/05/17	358
RTOOrd - 0010847-15.2017.5.18.0010	11/05/17	17/05/17	6
RTOOrd - 0010871-43.2017.5.18.0010	15/05/17	25/05/17	10

Legenda:

Ajuiz. Data do Ajuizamento;

Enc. da Instrução: Data da conclusão para proferir sentença;

Prazo: Quantidade de dias decorridos do ajuizamento até o encerramento da instrução.



PRAZO MÉDIO ENTRE O AJUIZAMENTO E O ENCERRAMENTO DA INSTRUÇÃO - 10ª VARA DO TRABALHO DE GOIÂNIA

Sem magistrado

ORDINÁRIO

Qtd	Prazo Médio
123	210,96

Nr. Processo	Ajuiz.	nc. Instruçã	Prazo
RTOOrd - 0010873-13.2017.5.18.0010	15/05/17	29/05/17	14
RTOOrd - 0010891-68.2016.5.18.0010	18/05/16	09/05/17	356
RTOOrd - 0010893-38.2016.5.18.0010	19/05/16	05/05/17	351
RTOOrd - 0010907-85.2017.5.18.0010	18/05/17	22/05/17	4
RTOOrd - 0010910-74.2016.5.18.0010	20/05/16	05/05/17	350
RTOOrd - 0010916-47.2017.5.18.0010	19/05/17	29/05/17	10
RTOOrd - 0010928-95.2016.5.18.0010	24/05/16	03/05/17	344
RTOOrd - 0010930-31.2017.5.18.0010	23/05/17	29/05/17	6
RTOOrd - 0010935-87.2016.5.18.0010	25/05/16	04/05/17	344
RTOOrd - 0010971-32.2016.5.18.0010	01/06/16	29/05/17	362
RTOOrd - 0011000-82.2016.5.18.0010	03/06/16	19/05/17	350
RTOOrd - 0011062-25.2016.5.18.0010	15/06/16	05/05/17	324
RTOOrd - 0011070-02.2016.5.18.0010	15/06/16	10/05/17	329
RTOOrd - 0011078-76.2016.5.18.0010	16/06/16	23/05/17	341
RTOOrd - 0011088-23.2016.5.18.0010	17/06/16	22/05/17	339
RTOOrd - 0011098-67.2016.5.18.0010	20/06/16	23/05/17	337
RTOOrd - 0011119-19.2016.5.18.0018	21/06/16	18/05/17	331
RTOOrd - 0011123-80.2016.5.18.0010	23/06/16	22/05/17	333
RTOOrd - 0011124-65.2016.5.18.0010	23/06/16	17/05/17	328
RTOOrd - 0011129-87.2016.5.18.0010	24/06/16	17/05/17	327
RTOOrd - 0011132-42.2016.5.18.0010	24/06/16	18/05/17	328
RTOOrd - 0011134-12.2016.5.18.0010	24/06/16	17/05/17	327
RTOOrd - 0011138-49.2016.5.18.0010	27/06/16	19/05/17	326
RTOOrd - 0011140-19.2016.5.18.0010	27/06/16	25/05/17	332
RTOOrd - 0011141-04.2016.5.18.0010	27/06/16	23/05/17	330

Legenda:

Ajuiz. Data do Ajuizamento;

Enc. da Instrução: Data da conclusão para proferir sentença;

Prazo: Quantidade de dias decorridos do ajuizamento até o encerramento da instrução.



**PRAZO MÉDIO ENTRE O AJUIZAMENTO E O
ENCERRAMENTO DA INSTRUÇÃO - 10ª VARA DO
TRABALHO DE GOIÂNIA**

Sem magistrado

ORDINÁRIO

Qtd	Prazo Médio
123	210,96

Nr. Processo	Ajuiz.	nc. Instruçã	Prazo
RTOOrd - 0011142-86.2016.5.18.0010	27/06/16	26/05/17	333
RTOOrd - 0011164-47.2016.5.18.0010	30/06/16	30/05/17	334
RTOOrd - 0011172-24.2016.5.18.0010	30/06/16	15/05/17	319
RTOOrd - 0011185-28.2013.5.18.0010	02/09/13	19/05/17	1.355
RTOOrd - 0011196-52.2016.5.18.0010	05/07/16	16/05/17	315
RTOOrd - 0011434-71.2016.5.18.0010	10/08/16	11/05/17	274
RTOOrd - 0011473-68.2016.5.18.0010	17/08/16	11/05/17	267
RTOOrd - 0011644-25.2016.5.18.0010	14/09/16	11/05/17	239
RTOOrd - 0011676-30.2016.5.18.0010	19/09/16	18/05/17	241
RTOOrd - 0011749-02.2016.5.18.0010	29/09/16	19/05/17	232
RTOOrd - 0011824-75.2015.5.18.0010	09/11/15	26/05/17	564
RTOOrd - 0011860-20.2015.5.18.0010	15/11/15	29/05/17	561
RTOOrd - 0011877-22.2016.5.18.0010	20/10/16	18/05/17	210
RTOOrd - 0011907-57.2016.5.18.0010	25/10/16	26/05/17	213
RTOOrd - 0011919-71.2016.5.18.0010	26/10/16	22/05/17	208
RTOOrd - 0011965-60.2016.5.18.0010	03/11/16	04/05/17	182
RTOOrd - 0012005-42.2016.5.18.0010	08/11/16	12/05/17	185
RTOOrd - 0012024-82.2015.5.18.0010	15/12/15	31/05/17	533
RTOOrd - 0012080-81.2016.5.18.0010	22/11/16	03/05/17	162
RTOOrd - 0012115-41.2016.5.18.0010	28/11/16	05/05/17	158
RTOOrd - 0012140-54.2016.5.18.0010	01/12/16	15/05/17	165
RTOOrd - 0012193-35.2016.5.18.0010	09/12/16	22/05/17	164
RTOOrd - 0012197-72.2016.5.18.0010	09/12/16	19/05/17	161
RTOOrd - 0012240-09.2016.5.18.0010	16/12/16	30/05/17	165
RTOOrd - 0012250-53.2016.5.18.0010	19/12/16	10/05/17	142

Legenda:

Ajuiz. Data do Ajuizamento;

Enc. da Instrução: Data da conclusão para proferir sentença;

Prazo: Quantidade de dias decorridos do ajuizamento até o encerramento da instrução.



**PRAZO MÉDIO ENTRE O AJUIZAMENTO E O
ENCERRAMENTO DA INSTRUÇÃO - 10ª VARA DO
TRABALHO DE GOIÂNIA**

Sem magistrado

ORDINÁRIO

Qtd	Prazo Médio
123	210,96

Nr. Processo	Ajuiz.	nc. Instruçã	Prazo
RTOrd - 0229100-48.2009.5.18.0010	01/12/09	22/05/17	2.729

Legenda:

Ajuiz. Data do Ajuizamento;

Enc. da Instrução: Data da conclusão para proferir sentença;

Prazo: Quantidade de dias decorridos do ajuizamento até o encerramento da instrução.