Conceituação

Tema	Prazos Processuais
Relatórios	Evolução Histórica Comparativo por VT Comparativo por Grupo Por Grupo Por VT Por Processo Por Magistrado
Resumo	Apresenta o prazo médio desde o ajuizamento da ação até o encerramento da instrução.
Descrição	O prazo médio é obtido calculando-se a quantidade de dias decorridos desde o ajuizamento até o encerramento da instrução. Os dados são extraídos baseando-se nos itens do e-Gestão: 267 e 90267 - Do ajuizamento da ação até o encerramento da instrução na fase de conhecimento – rito sumaríssimo; 268 e 90268 – Do ajuizamento da ação até o encerramento da instrução na fase de conhecimento – exceto rito sumaríssimo (ordinário)
Origem da informação	e-Gestão
Critérios e transformações	Coletado do e-Gestão, consolidado, otimizado e classificado para análise.
Análises possíveis	Prazo médio entre o ajuizamento da ação e o encerramento da instrução, detalhado de forma Geral, Por grupo, por VT, Por Processo e Por Magistrado.

EVOLUÇÃO HISTÓRICA DOS PRAZOS PROCESSUAIS ENTRE O AJUIZAMENTO E O ENCERRAMENTO DA INSTRUÇÃO - 11ª VARA DO TRABALHO DE GOIÂNIA

Data do encerramento da instrução entre 1/5/2017 e 31/5/2017 23:59:59

Rito	Qtd	Prazo Médio
ORDINÁRIO	136	258,52
SUMARÍSSIMO	80	95,55
Total/Média	**216**	**198,44**

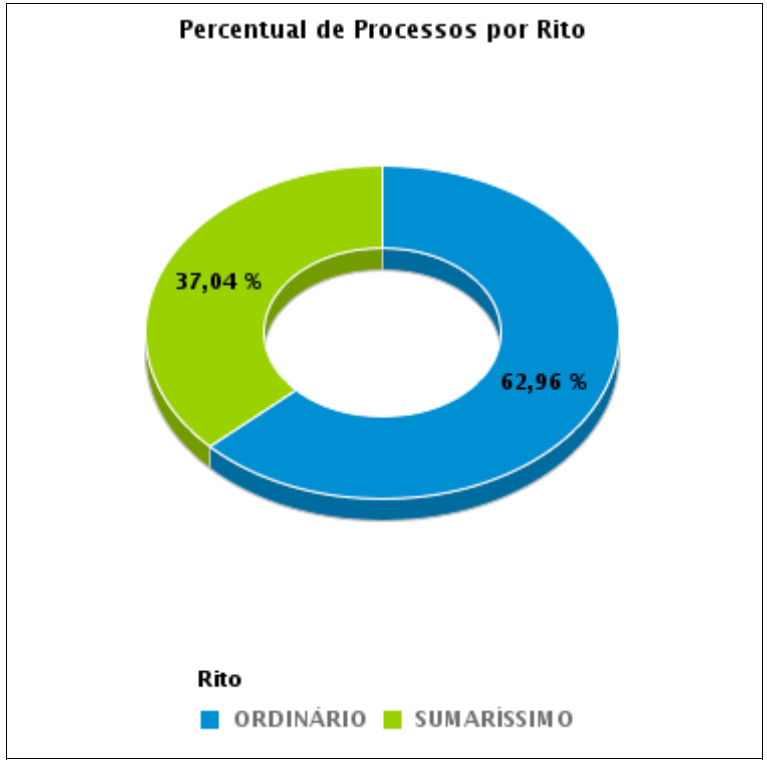

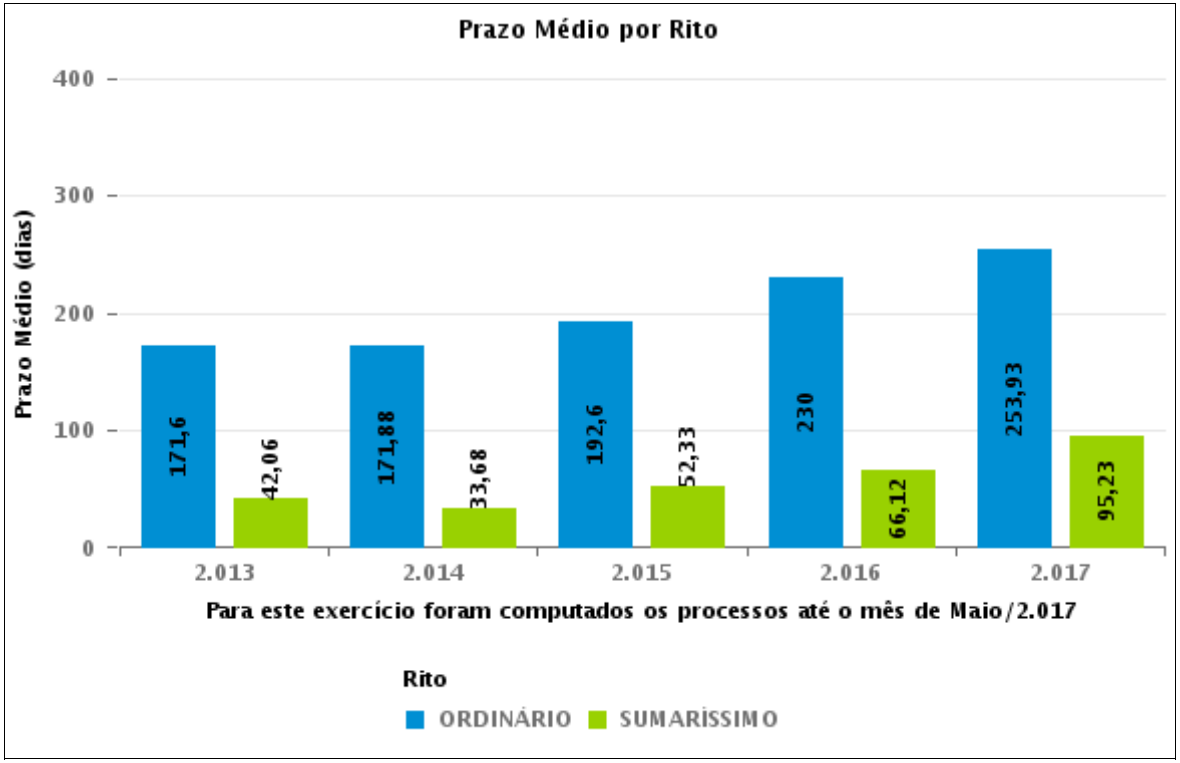

COMPARATIVO DO PRAZO MÉDIO ENTRE O AJUIZAMENTO E O ENCERRAMENTO DA INSTRUÇÃO - 11ª VARA DO TRABALHO DE GOIÂNIA

Data do encerramento da instrução entre 1/5/2017 e 31/5/2017 23:59:59

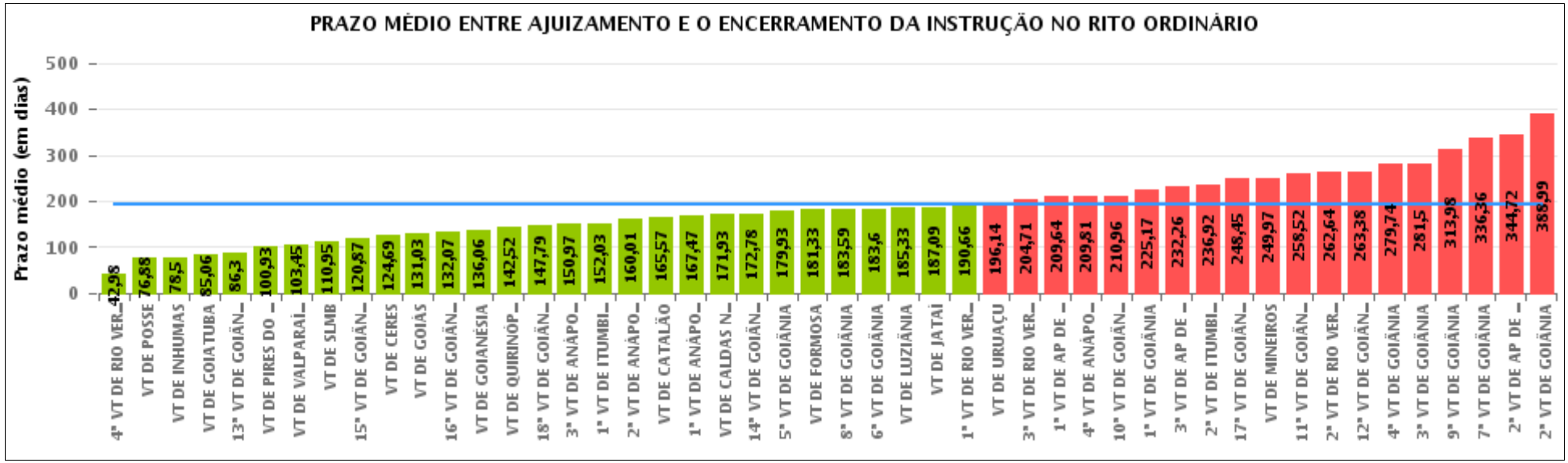

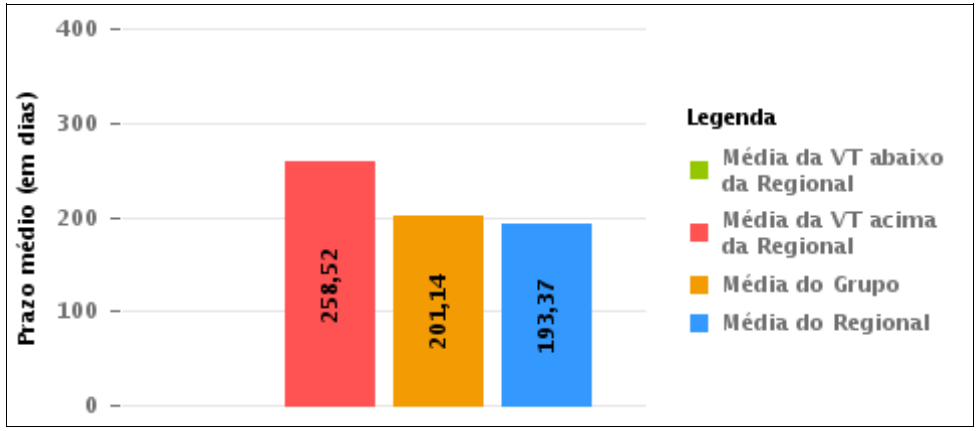

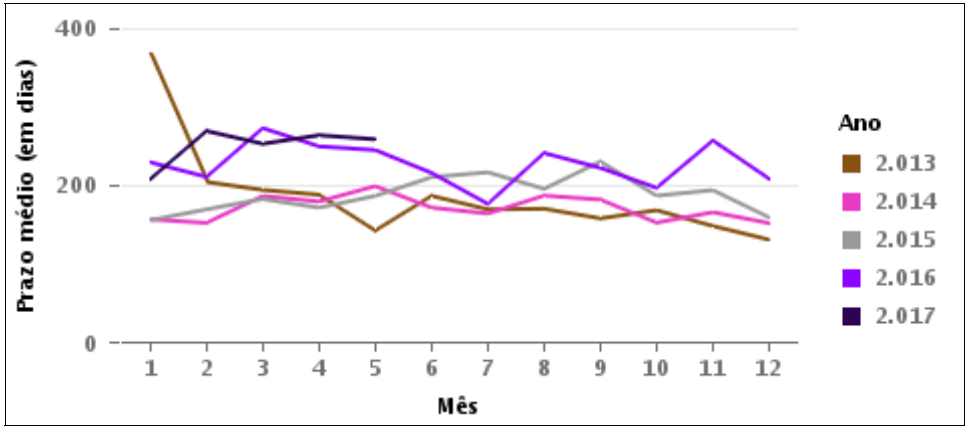

COMPARATIVO DO PRAZO MÉDIO ENTRE O AJUIZAMENTO E O ENCERRAMENTO DA INSTRUÇÃO ENTRE AS VARAS DO GRUPO

Data do encerramento da instrução entre 1/5/2017 e 31/5/2017 23:59:59

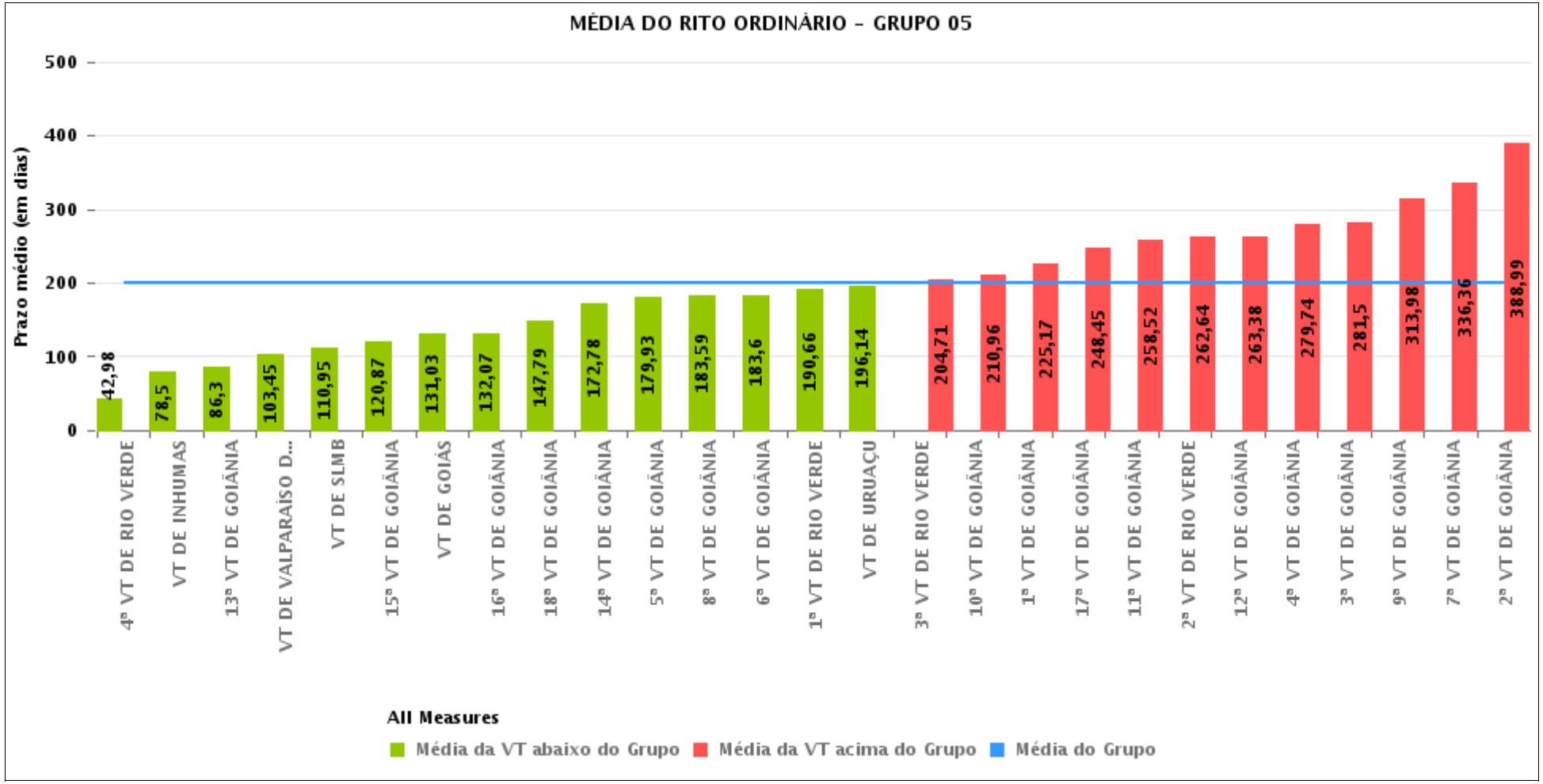

PRAZO MÉDIO ENTRE O AJUIZAMENTO E O ENCERRAMENTO DA INSTRUÇÃO POR GRUPO

Data do encerramento da instrução entre 1/5/2017 e 31/5/2017 23:59:59

Rito	Grupo	Qtd. Processos	Prazo Médio (dias)	Ranking
ORDINÁRIO	GRUPO 01	24	76,88	1°
	GRUPO 02	175	161,58	2°
	GRUPO 03	701	168,99	3°
	GRUPO 04	930	176,99	4°
	GRUPO 05	3.761	201,14	5°
	GRUPO 06	377	223,77	6°

Legenda:

Grupo 01 – Até 750
VT de Posse

Grupo 02 – De 751 a 1000
VT de Formosa
VT de Pires do Rio

Grupo 03 – De 1001 a 1500
VT de Ceres
1ª VT de Anápolis
2ª VT de Anápolis
3ª VT de Anápolis
4ª VT de Anápolis
VT de Caldas Novas

Grupo 04 – De 1501 a 2000
VT de Catalão
VT de Goiatuba
1ª VT de Itumbiara
2ª VT de Itumbiara
VT de Jataí
VT de Luziânia
VT de Mineiros
VT de Quirinópolis

Grupo 05 – De 2001 a 2500
1ª VT de Goiânia
2ª VT de Goiânia
3ª VT de Goiânia
4ª VT de Goiânia
5ª VT de Goiânia
6ª VT de Goiânia
7ª VT de Goiânia
8ª VT de Goiânia
9ª VT de Goiânia
10ª VT de Goiânia
11ª VT de Goiânia
12ª VT de Goiânia
13ª VT de Goiânia
14ª VT de Goiânia
15ª VT de Goiânia
16ª VT de Goiânia
17ª VT de Goiânia
18ª VT de Goiânia
VT de Goiás
VT de Inhumas
1ª VT de Rio Verde
2ª VT de Rio Verde
3ª VT de Rio Verde
4ª VT de Rio Verde
VT de Uruaçu
VT de São Luis de Montes Belos
VT de Valparaíso de Goiás

#Grupo 06 – A partir de 2500
1ª VT de Aparecida de Goiânia
2ª VT de Aparecida de Goiânia
3ª VT de Aparecida de Goiânia
VT de Goianésia

PRAZO MÉDIO ENTRE O AJUIZAMENTO E O ENCERRAMENTO DA INSTRUÇÃO DE TODAS AS VARAS DO TRABALHO

Data do encerramento da instrução entre 1/5/2017 e 31/5/2017 23:59:59

ORDINÁRIO

Qtd. Processos	Prazo Médio (dias)
5.968	193,37

Vara do Trabalho	Qtd Processos	Prazo Médio	Ranking
4ª VARA DO TRABALHO DE RIO VERDE	119	42,98	1°
VARA DO TRABALHO DE POSSE	24	76,88	2°
VARA DO TRABALHO DE INHUMAS	135	78,5	3°
VARA DO TRABALHO DE GOIATUBA	106	85,06	4°
13ª VARA DO TRABALHO DE GOIÂNIA	122	86,3	5°
VARA DO TRABALHO DE PIRES DO RIO	43	100,93	6°
VARA DO TRABALHO DE VALPARAÍSO DE GOIÁS	142	103,45	7°
VARA DO TRABALHO DE SÃO LUIS DE MONTES BELOS	110	110,95	8°
15ª VARA DO TRABALHO DE GOIÂNIA	117	120,87	9°
VARA DO TRABALHO DE CERES	85	124,69	10°
VARA DO TRABALHO DE GOIÁS	145	131,03	11°
16ª VARA DO TRABALHO DE GOIÂNIA	138	132,07	12°
VARA DO TRABALHO DE GOIANÉSIA	93	136,06	13°
VARA DO TRABALHO DE QUIRINÓPOLIS	128	142,52	14°
18ª VARA DO TRABALHO DE GOIÂNIA	140	147,79	15°
3ª VARA DO TRABALHO DE ANÁPOLIS	89	150,97	16°
1ª VARA DO TRABALHO DE ITUMBIARA	88	152,03	17°
2ª VARA DO TRABALHO DE ANÁPOLIS	114	160,01	18°
VARA DO TRABALHO DE CATALÃO	161	165,57	19°
1ª VARA DO TRABALHO DE ANÁPOLIS	156	167,47	20°
VARA DO TRABALHO DE CALDAS NOVAS	102	171,93	21°
14ª VARA DO TRABALHO DE GOIÂNIA	175	172,78	22°
5ª VARA DO TRABALHO DE GOIÂNIA	131	179,93	23°
VARA DO TRABALHO DE FORMOSA	132	181,33	24°
8ª VARA DO TRABALHO DE GOIÂNIA	138	183,59	25°
6ª VARA DO TRABALHO DE GOIÂNIA	109	183,6	26°

PRAZO MÉDIO ENTRE O AJUIZAMENTO E O ENCERRAMENTO DA INSTRUÇÃO DE TODAS AS VARAS DO TRABALHO

ORDINÁRIO

Qtd. Processos	Prazo Médio (dias)
5.968	193,37

Vara do Trabalho	Qtd Processos	Prazo Médio	Ranking
VARA DO TRABALHO DE LUZIÂNIA	107	185,33	27°
VARA DO TRABALHO DE JATAÍ	96	187,09	28°
1ª VARA DO TRABALHO DE RIO VERDE	140	190,66	29°
VARA DO TRABALHO DE URUAÇU	172	196,14	30°
3ª VARA DO TRABALHO DE RIO VERDE	168	204,71	31°
1ª VARA DO TRABALHO DE APARECIDA DE GOIÂNIA	99	209,64	32°
4ª VARA DO TRABALHO DE ANÁPOLIS	155	209,81	33°
10ª VARA DO TRABALHO DE GOIÂNIA	123	210,96	34°
1ª VARA DO TRABALHO DE GOIÂNIA	181	225,17	35°
3ª VARA DO TRABALHO DE APARECIDA DE GOIÂNIA	114	232,26	36°
2ª VARA DO TRABALHO DE ITUMBIARA	113	236,92	37°
17ª VARA DO TRABALHO DE GOIÂNIA	99	248,45	38°
VARA DO TRABALHO DE MINEIROS	131	249,97	39°
11ª VARA DO TRABALHO DE GOIÂNIA	137	258,52	40°
2ª VARA DO TRABALHO DE RIO VERDE	128	262,64	41°
12ª VARA DO TRABALHO DE GOIÂNIA	128	263,38	42°
4ª VARA DO TRABALHO DE GOIÂNIA	154	279,74	43°
3ª VARA DO TRABALHO DE GOIÂNIA	155	281,5	44°
9ª VARA DO TRABALHO DE GOIÂNIA	170	313,98	45°
7ª VARA DO TRABALHO DE GOIÂNIA	146	336,36	46°
2ª VARA DO TRABALHO DE APARECIDA DE GOIÂNIA	71	344,72	47°
2ª VARA DO TRABALHO DE GOIÂNIA	139	388,99	48°

PRAZO MÉDIO ENTRE O AJUIZAMENTO E O ENCERRAMENTO DA INSTRUÇÃO - 11ª VARA DO TRABALHO DE GOIÂNIA

Data do encerramento da instrução entre 1/5/2017 e 31/5/2017 23:59:59

11ª VARA DO TRABALHO DE GOIÂNIA

ORDINÁRIO

Qtd	Prazo Médio
134	258,52

Nr. Processo	Ajuiz.	nc. Instruçã	Prazo
ACP - 0010796-35.2016.5.18.0011	06/05/16	10/05/17	369
ConPag - 0010308-46.2017.5.18.0011	20/02/17	22/05/17	91
ConPag - 0010374-26.2017.5.18.0011	02/03/17	08/05/17	67
ConPag - 0010665-26.2017.5.18.0011	12/04/17	26/05/17	44
ET - 0010371-71.2017.5.18.0011	02/03/17	10/05/17	69
MS - 0010909-52.2017.5.18.0011	23/05/17	26/05/17	3
RTAlç - 0010480-85.2017.5.18.0011	17/03/17	02/05/17	46
RTOrd - 0010020-98.2017.5.18.0011	09/01/17	08/05/17	119
RTOrd - 0010025-57.2016.5.18.0011	11/01/16	22/05/17	497
RTOrd - 0010063-35.2017.5.18.0011	17/01/17	11/05/17	114
RTOrd - 0010069-30.2017.5.18.0015	24/01/17	19/05/17	115
RTOrd - 0010073-79.2017.5.18.0011	18/01/17	03/05/17	105
RTOrd - 0010082-75.2016.5.18.0011	20/01/16	03/05/17	469
RTOrd - 0010092-22.2016.5.18.0011	22/01/16	10/05/17	474
RTOrd - 0010099-77.2017.5.18.0011	23/01/17	22/05/17	119
RTOrd - 0010135-22.2017.5.18.0011	26/01/17	31/05/17	125
RTOrd - 0010148-21.2017.5.18.0011	28/01/17	11/05/17	103
RTOrd - 0010167-27.2017.5.18.0011	31/01/17	02/05/17	91
RTOrd - 0010178-56.2017.5.18.0011	02/02/17	02/05/17	89
RTOrd - 0010192-40.2017.5.18.0011	03/02/17	04/05/17	90
RTOrd - 0010193-25.2017.5.18.0011	03/02/17	04/05/17	90
RTOrd - 0010200-17.2017.5.18.0011	06/02/17	02/05/17	85

Legenda:
Ajuiz. Data do Ajuizamento;
Enc. da Instrução: Data da conclusão para proferir sentença;
Prazo: Quantidade de dias decorridos do ajuizamento até o encerramento da instrução.

PRAZO MÉDIO ENTRE O AJUIZAMENTO E O ENCERRAMENTO DA INSTRUÇÃO - 11ª VARA DO TRABALHO DE GOIÂNIA

11ª VARA DO TRABALHO DE GOIÂNIA

ORDINÁRIO

Qtd	Prazo Médio
134	258,52

Nr. Processo	Ajuiz.	nc. Instruçã	Prazo
RTOrd - 0010200-38.2017.5.18.0004	08/02/17	09/05/17	90
RTOrd - 0010200-38.2017.5.18.0004	08/02/17	09/05/17	90
RTOrd - 0010202-84.2017.5.18.0011	06/02/17	05/05/17	88
RTOrd - 0010219-23.2017.5.18.0011	07/02/17	08/05/17	90
RTOrd - 0010237-44.2017.5.18.0011	09/02/17	11/05/17	91
RTOrd - 0010242-66.2017.5.18.0011	10/02/17	16/05/17	95
RTOrd - 0010255-65.2017.5.18.0011	13/02/17	15/05/17	91
RTOrd - 0010265-46.2016.5.18.0011	18/02/16	03/05/17	440
RTOrd - 0010269-49.2017.5.18.0011	14/02/17	11/05/17	86
RTOrd - 0010270-68.2016.5.18.0011	19/02/16	25/05/17	461
RTOrd - 0010285-03.2017.5.18.0011	16/02/17	15/05/17	88
RTOrd - 0010287-70.2017.5.18.0011	16/02/17	15/05/17	88
RTOrd - 0010300-69.2017.5.18.0011	18/02/17	16/05/17	87
RTOrd - 0010301-54.2017.5.18.0011	19/02/17	16/05/17	86
RTOrd - 0010305-91.2017.5.18.0011	20/02/17	16/05/17	85
RTOrd - 0010311-98.2017.5.18.0011	20/02/17	18/05/17	87
RTOrd - 0010316-23.2017.5.18.0011	21/02/17	17/05/17	85
RTOrd - 0010320-60.2017.5.18.0011	21/02/17	17/05/17	85
RTOrd - 0010321-45.2017.5.18.0011	21/02/17	17/05/17	85
RTOrd - 0010339-66.2017.5.18.0011	23/02/17	31/05/17	97
RTOrd - 0010354-69.2016.5.18.0011	01/03/16	11/05/17	436
RTOrd - 0010369-04.2017.5.18.0011	02/03/17	04/05/17	63
RTOrd - 0010385-89.2016.5.18.0011	04/03/16	31/05/17	453
RTOrd - 0010402-28.2016.5.18.0011	08/03/16	29/05/17	447
RTOrd - 0010402-91.2017.5.18.0011	07/03/17	25/05/17	79

Legenda:
Ajuiz. Data do Ajuizamento;
Enc. da Instrução: Data da conclusão para proferir sentença;
Prazo: Quantidade de dias decorridos do ajuizamento até o encerramento da instrução.

PRAZO MÉDIO ENTRE O AJUIZAMENTO E O ENCERRAMENTO DA INSTRUÇÃO - 11ª VARA DO TRABALHO DE GOIÂNIA

11ª VARA DO TRABALHO DE GOIÂNIA

ORDINÁRIO

Qtd	Prazo Médio
134	258,52

Nr. Processo	Ajuiz.	nc. Instruçã	Prazo
RTOrd - 0010407-16.2017.5.18.0011	07/03/17	29/05/17	83
RTOrd - 0010419-64.2016.5.18.0011	10/03/16	10/05/17	426
RTOrd - 0010433-60.2016.5.18.0007	21/03/16	16/05/17	421
RTOrd - 0010440-40.2016.5.18.0011	14/03/16	11/05/17	423
RTOrd - 0010450-50.2017.5.18.0011	14/03/17	31/05/17	78
RTOrd - 0010450-84.2016.5.18.0011	15/03/16	05/05/17	416
RTOrd - 0010456-91.2016.5.18.0011	16/03/16	22/05/17	432
RTOrd - 0010457-42.2017.5.18.0011	15/03/17	31/05/17	77
RTOrd - 0010467-23.2016.5.18.0011	17/03/16	17/05/17	426
RTOrd - 0010497-58.2016.5.18.0011	22/03/16	31/05/17	435
RTOrd - 0010499-91.2017.5.18.0011	20/03/17	04/05/17	45
RTOrd - 0010534-85.2016.5.18.0011	29/03/16	18/05/17	415
RTOrd - 0010588-51.2016.5.18.0011	06/04/16	18/05/17	407
RTOrd - 0010599-46.2017.5.18.0011	03/04/17	30/05/17	57
RTOrd - 0010603-20.2016.5.18.0011	08/04/16	02/05/17	389
RTOrd - 0010603-83.2017.5.18.0011	04/04/17	02/05/17	28
RTOrd - 0010606-72.2016.5.18.0011	08/04/16	15/05/17	402
RTOrd - 0010611-60.2017.5.18.0011	04/04/17	04/05/17	30
RTOrd - 0010615-34.2016.5.18.0011	11/04/16	04/05/17	388
RTOrd - 0010618-86.2016.5.18.0011	12/04/16	03/05/17	386
RTOrd - 0010627-48.2016.5.18.0011	12/04/16	09/05/17	392
RTOrd - 0010630-03.2016.5.18.0011	13/04/16	19/05/17	401
RTOrd - 0010634-40.2016.5.18.0011	13/04/16	09/05/17	391
RTOrd - 0010636-10.2016.5.18.0011	13/04/16	22/05/17	404
RTOrd - 0010650-91.2016.5.18.0011	15/04/16	11/05/17	391

Legenda:
Ajuiz. Data do Ajuizamento;
Enc. da Instrução: Data da conclusão para proferir sentença;
Prazo: Quantidade de dias decorridos do ajuizamento até o encerramento da instrução.

PRAZO MÉDIO ENTRE O AJUIZAMENTO E O ENCERRAMENTO DA INSTRUÇÃO - 11ª VARA DO TRABALHO DE GOIÂNIA

11ª VARA DO TRABALHO DE GOIÂNIA

ORDINÁRIO

Qtd	Prazo Médio
134	258,52

Nr. Processo	Ajuiz.	nc. Instruçã	Prazo
RTOrd - 0010654-31.2016.5.18.0011	15/04/16	11/05/17	391
RTOrd - 0010679-44.2016.5.18.0011	19/04/16	10/05/17	386
RTOrd - 0010686-36.2016.5.18.0011	20/04/16	15/05/17	390
RTOrd - 0010686-36.2016.5.18.0011	20/04/16	25/05/17	400
RTOrd - 0010689-88.2016.5.18.0011	20/04/16	15/05/17	390
RTOrd - 0010694-13.2016.5.18.0011	22/04/16	15/05/17	388
RTOrd - 0010695-95.2016.5.18.0011	22/04/16	16/05/17	389
RTOrd - 0010698-50.2016.5.18.0011	25/04/16	16/05/17	386
RTOrd - 0010700-83.2017.5.18.0011	20/04/17	22/05/17	32
RTOrd - 0010706-27.2016.5.18.0011	25/04/16	17/05/17	387
RTOrd - 0010711-49.2016.5.18.0011	26/04/16	30/05/17	399
RTOrd - 0010712-34.2016.5.18.0011	26/04/16	30/05/17	399
RTOrd - 0010722-78.2016.5.18.0011	27/04/16	02/05/17	370
RTOrd - 0010731-40.2016.5.18.0011	27/04/16	18/05/17	386
RTOrd - 0010732-25.2016.5.18.0011	27/04/16	22/05/17	390
RTOrd - 0010735-43.2017.5.18.0011	26/04/17	11/05/17	15
RTOrd - 0010741-21.2015.5.18.0011	08/05/15	23/05/17	746
RTOrd - 0010744-39.2016.5.18.0011	28/04/16	23/05/17	390
RTOrd - 0010744-39.2016.5.18.0011	28/04/16	30/05/17	397
RTOrd - 0010750-46.2016.5.18.0011	29/04/16	12/05/17	378
RTOrd - 0010772-07.2016.5.18.0011	03/05/16	29/05/17	391
RTOrd - 0010860-11.2017.5.18.0011	16/05/17	23/05/17	7
RTOrd - 0010980-88.2016.5.18.0011	02/06/16	09/05/17	341
RTOrd - 0011002-49.2016.5.18.0011	06/06/16	16/05/17	344
RTOrd - 0011019-85.2016.5.18.0011	09/06/16	08/05/17	333

Legenda:
Ajuiz. Data do Ajuizamento;
Enc. da Instrução: Data da conclusão para proferir sentença;
Prazo: Quantidade de dias decorridos do ajuizamento até o encerramento da instrução.

PRAZO MÉDIO ENTRE O AJUIZAMENTO E O ENCERRAMENTO DA INSTRUÇÃO - 11ª VARA DO TRABALHO DE GOIÂNIA

11ª VARA DO TRABALHO DE GOIÂNIA

ORDINÁRIO

Qtd	Prazo Médio
134	258,52

Nr. Processo	Ajuiz.	nc. Instruçã	Prazo
RTOrd - 0011093-42.2016.5.18.0011	21/06/16	16/05/17	329
RTOrd - 0011140-16.2016.5.18.0011	28/06/16	08/05/17	314
RTOrd - 0011147-08.2016.5.18.0011	29/06/16	10/05/17	315
RTOrd - 0011158-37.2016.5.18.0011	30/06/16	16/05/17	320
RTOrd - 0011161-89.2016.5.18.0011	30/06/16	16/05/17	320
RTOrd - 0011205-11.2016.5.18.0011	07/07/16	29/05/17	326
RTOrd - 0011207-78.2016.5.18.0011	07/07/16	09/05/17	306
RTOrd - 0011208-63.2016.5.18.0011	07/07/16	15/05/17	312
RTOrd - 0011209-48.2016.5.18.0011	07/07/16	18/05/17	315
RTOrd - 0011248-45.2016.5.18.0011	14/07/16	18/05/17	308
RTOrd - 0011282-20.2016.5.18.0011	18/07/16	02/05/17	288
RTOrd - 0011293-49.2016.5.18.0011	19/07/16	09/05/17	294
RTOrd - 0011294-34.2016.5.18.0011	20/07/16	09/05/17	293
RTOrd - 0011309-03.2016.5.18.0011	22/07/16	22/05/17	304
RTOrd - 0011330-76.2016.5.18.0011	26/07/16	30/05/17	308
RTOrd - 0011332-46.2016.5.18.0011	26/07/16	31/05/17	309
RTOrd - 0011456-29.2016.5.18.0011	15/08/16	25/05/17	283
RTOrd - 0011520-39.2016.5.18.0011	24/08/16	10/05/17	259
RTOrd - 0011550-74.2016.5.18.0011	29/08/16	16/05/17	260
RTOrd - 0011593-11.2016.5.18.0011	05/09/16	23/05/17	260
RTOrd - 0011632-42.2015.5.18.0011	09/10/15	23/05/17	592
RTOrd - 0011714-39.2016.5.18.0011	27/09/16	22/05/17	237
RTOrd - 0011727-38.2016.5.18.0011	28/09/16	22/05/17	236
RTOrd - 0011868-69.2016.5.18.0007	07/11/16	17/05/17	191
RTOrd - 0011875-83.2015.5.18.0011	20/11/15	04/05/17	531

Legenda:
Ajuiz. Data do Ajuizamento;
Enc. da Instrução: Data da conclusão para proferir sentença;
Prazo: Quantidade de dias decorridos do ajuizamento até o encerramento da instrução.

PRAZO MÉDIO ENTRE O AJUIZAMENTO E O ENCERRAMENTO DA INSTRUÇÃO - 11ª VARA DO TRABALHO DE GOIÂNIA

11ª VARA DO TRABALHO DE GOIÂNIA

ORDINÁRIO

Qtd	Prazo Médio
134	258,52

Nr. Processo	Ajuiz.	nc. Instruçã	Prazo
RTOrd - 0011885-64.2014.5.18.0011	20/11/14	08/05/17	900
RTOrd - 0011890-18.2016.5.18.0011	25/10/16	22/05/17	209
RTOrd - 0012026-49.2015.5.18.0011	14/12/15	08/05/17	511
RTOrd - 0012029-51.2016.5.18.0081	22/03/17	04/05/17	43
RTOrd - 0012054-17.2015.5.18.0011	17/12/15	15/05/17	515
RTOrd - 0012062-57.2016.5.18.0011	22/11/16	09/05/17	168
RTOrd - 0012137-96.2016.5.18.0011	04/12/16	15/05/17	162
RTOrd - 0012156-05.2016.5.18.0011	07/12/16	29/05/17	173
RTOrd - 0012170-67.2016.5.18.0082	10/03/17	30/05/17	81
RTOrd - 0012191-62.2016.5.18.0011	14/12/16	15/05/17	152
RTOrd - 0012203-76.2016.5.18.0011	15/12/16	24/05/17	160
RTOrd - 0012207-16.2016.5.18.0011	16/12/16	16/05/17	151
RTOrd - 0012208-98.2016.5.18.0011	16/12/16	03/05/17	138
RTOrd - 0012211-53.2016.5.18.0011	16/12/16	29/05/17	164
RTOrd - 0012213-23.2016.5.18.0011	16/12/16	30/05/17	165

Legenda:
Ajuiz. Data do Ajuizamento;
Enc. da Instrução: Data da conclusão para proferir sentença;
Prazo: Quantidade de dias decorridos do ajuizamento até o encerramento da instrução.

PRAZO MÉDIO ENTRE O AJUIZAMENTO E O ENCERRAMENTO DA INSTRUÇÃO - 11ª VARA DO TRABALHO DE GOIÂNIA

Data do encerramento da instrução entre 1/5/2017 e 31/5/2017 23:59:59

Sem magistrado

ORDINÁRIO

Qtd	Prazo Médio
134	258,52

Nr. Processo	Ajuiz.	nc. Instruçã	Prazo
ACP - 0010796-35.2016.5.18.0011	06/05/16	10/05/17	369
ConPag - 0010308-46.2017.5.18.0011	20/02/17	22/05/17	91
ConPag - 0010374-26.2017.5.18.0011	02/03/17	08/05/17	67
ConPag - 0010665-26.2017.5.18.0011	12/04/17	26/05/17	44
ET - 0010371-71.2017.5.18.0011	02/03/17	10/05/17	69
MS - 0010909-52.2017.5.18.0011	23/05/17	26/05/17	3
RTAlç - 0010480-85.2017.5.18.0011	17/03/17	02/05/17	46
RTOrd - 0010020-98.2017.5.18.0011	09/01/17	08/05/17	119
RTOrd - 0010025-57.2016.5.18.0011	11/01/16	22/05/17	497
RTOrd - 0010063-35.2017.5.18.0011	17/01/17	11/05/17	114
RTOrd - 0010069-30.2017.5.18.0015	24/01/17	19/05/17	115
RTOrd - 0010073-79.2017.5.18.0011	18/01/17	03/05/17	105
RTOrd - 0010082-75.2016.5.18.0011	20/01/16	03/05/17	469
RTOrd - 0010092-22.2016.5.18.0011	22/01/16	10/05/17	474
RTOrd - 0010099-77.2017.5.18.0011	23/01/17	22/05/17	119
RTOrd - 0010135-22.2017.5.18.0011	26/01/17	31/05/17	125
RTOrd - 0010148-21.2017.5.18.0011	28/01/17	11/05/17	103
RTOrd - 0010167-27.2017.5.18.0011	31/01/17	02/05/17	91
RTOrd - 0010178-56.2017.5.18.0011	02/02/17	02/05/17	89
RTOrd - 0010192-40.2017.5.18.0011	03/02/17	04/05/17	90
RTOrd - 0010193-25.2017.5.18.0011	03/02/17	04/05/17	90
RTOrd - 0010200-17.2017.5.18.0011	06/02/17	02/05/17	85

Legenda:
Ajuiz. Data do Ajuizamento;
Enc. da Instrução: Data da conclusão para proferir sentença;
Prazo: Quantidade de dias decorridos do ajuizamento até o encerramento da instrução.

PRAZO MÉDIO ENTRE O AJUIZAMENTO E O ENCERRAMENTO DA INSTRUÇÃO - 11ª VARA DO TRABALHO DE GOIÂNIA

Sem magistrado

ORDINÁRIO

Qtd	Prazo Médio
134	258,52

Nr. Processo	Ajuiz.	nc. Instruçã	Prazo
RTOrd - 0010200-38.2017.5.18.0004	08/02/17	09/05/17	90
RTOrd - 0010200-38.2017.5.18.0004	08/02/17	09/05/17	90
RTOrd - 0010202-84.2017.5.18.0011	06/02/17	05/05/17	88
RTOrd - 0010219-23.2017.5.18.0011	07/02/17	08/05/17	90
RTOrd - 0010237-44.2017.5.18.0011	09/02/17	11/05/17	91
RTOrd - 0010242-66.2017.5.18.0011	10/02/17	16/05/17	95
RTOrd - 0010255-65.2017.5.18.0011	13/02/17	15/05/17	91
RTOrd - 0010265-46.2016.5.18.0011	18/02/16	03/05/17	440
RTOrd - 0010269-49.2017.5.18.0011	14/02/17	11/05/17	86
RTOrd - 0010270-68.2016.5.18.0011	19/02/16	25/05/17	461
RTOrd - 0010285-03.2017.5.18.0011	16/02/17	15/05/17	88
RTOrd - 0010287-70.2017.5.18.0011	16/02/17	15/05/17	88
RTOrd - 0010300-69.2017.5.18.0011	18/02/17	16/05/17	87
RTOrd - 0010301-54.2017.5.18.0011	19/02/17	16/05/17	86
RTOrd - 0010305-91.2017.5.18.0011	20/02/17	16/05/17	85
RTOrd - 0010311-98.2017.5.18.0011	20/02/17	18/05/17	87
RTOrd - 0010316-23.2017.5.18.0011	21/02/17	17/05/17	85
RTOrd - 0010320-60.2017.5.18.0011	21/02/17	17/05/17	85
RTOrd - 0010321-45.2017.5.18.0011	21/02/17	17/05/17	85
RTOrd - 0010339-66.2017.5.18.0011	23/02/17	31/05/17	97
RTOrd - 0010354-69.2016.5.18.0011	01/03/16	11/05/17	436
RTOrd - 0010369-04.2017.5.18.0011	02/03/17	04/05/17	63
RTOrd - 0010385-89.2016.5.18.0011	04/03/16	31/05/17	453
RTOrd - 0010402-28.2016.5.18.0011	08/03/16	29/05/17	447
RTOrd - 0010402-91.2017.5.18.0011	07/03/17	25/05/17	79

Legenda:
Ajuiz. Data do Ajuizamento;
Enc. da Instrução: Data da conclusão para proferir sentença;
Prazo: Quantidade de dias decorridos do ajuizamento até o encerramento da instrução.

PRAZO MÉDIO ENTRE O AJUIZAMENTO E O ENCERRAMENTO DA INSTRUÇÃO - 11ª VARA DO TRABALHO DE GOIÂNIA

Sem magistrado

ORDINÁRIO

Qtd	Prazo Médio
134	258,52

Nr. Processo	Ajuiz.	nc. Instruçã	Prazo
RTOrd - 0010407-16.2017.5.18.0011	07/03/17	29/05/17	83
RTOrd - 0010419-64.2016.5.18.0011	10/03/16	10/05/17	426
RTOrd - 0010433-60.2016.5.18.0007	21/03/16	16/05/17	421
RTOrd - 0010440-40.2016.5.18.0011	14/03/16	11/05/17	423
RTOrd - 0010450-50.2017.5.18.0011	14/03/17	31/05/17	78
RTOrd - 0010450-84.2016.5.18.0011	15/03/16	05/05/17	416
RTOrd - 0010456-91.2016.5.18.0011	16/03/16	22/05/17	432
RTOrd - 0010457-42.2017.5.18.0011	15/03/17	31/05/17	77
RTOrd - 0010467-23.2016.5.18.0011	17/03/16	17/05/17	426
RTOrd - 0010497-58.2016.5.18.0011	22/03/16	31/05/17	435
RTOrd - 0010499-91.2017.5.18.0011	20/03/17	04/05/17	45
RTOrd - 0010534-85.2016.5.18.0011	29/03/16	18/05/17	415
RTOrd - 0010588-51.2016.5.18.0011	06/04/16	18/05/17	407
RTOrd - 0010599-46.2017.5.18.0011	03/04/17	30/05/17	57
RTOrd - 0010603-20.2016.5.18.0011	08/04/16	02/05/17	389
RTOrd - 0010603-83.2017.5.18.0011	04/04/17	02/05/17	28
RTOrd - 0010606-72.2016.5.18.0011	08/04/16	15/05/17	402
RTOrd - 0010611-60.2017.5.18.0011	04/04/17	04/05/17	30
RTOrd - 0010615-34.2016.5.18.0011	11/04/16	04/05/17	388
RTOrd - 0010618-86.2016.5.18.0011	12/04/16	03/05/17	386
RTOrd - 0010627-48.2016.5.18.0011	12/04/16	09/05/17	392
RTOrd - 0010630-03.2016.5.18.0011	13/04/16	19/05/17	401
RTOrd - 0010634-40.2016.5.18.0011	13/04/16	09/05/17	391
RTOrd - 0010636-10.2016.5.18.0011	13/04/16	22/05/17	404
RTOrd - 0010650-91.2016.5.18.0011	15/04/16	11/05/17	391

Legenda:
Ajuiz. Data do Ajuizamento;
Enc. da Instrução: Data da conclusão para proferir sentença;
Prazo: Quantidade de dias decorridos do ajuizamento até o encerramento da instrução.

PRAZO MÉDIO ENTRE O AJUIZAMENTO E O ENCERRAMENTO DA INSTRUÇÃO - 11ª VARA DO TRABALHO DE GOIÂNIA

Sem magistrado

ORDINÁRIO

Qtd	Prazo Médio
134	258,52

Nr. Processo	Ajuiz.	nc. Instruçã	Prazo
RTOrd - 0010654-31.2016.5.18.0011	15/04/16	11/05/17	391
RTOrd - 0010679-44.2016.5.18.0011	19/04/16	10/05/17	386
RTOrd - 0010686-36.2016.5.18.0011	20/04/16	15/05/17	390
RTOrd - 0010686-36.2016.5.18.0011	20/04/16	25/05/17	400
RTOrd - 0010689-88.2016.5.18.0011	20/04/16	15/05/17	390
RTOrd - 0010694-13.2016.5.18.0011	22/04/16	15/05/17	388
RTOrd - 0010695-95.2016.5.18.0011	22/04/16	16/05/17	389
RTOrd - 0010698-50.2016.5.18.0011	25/04/16	16/05/17	386
RTOrd - 0010700-83.2017.5.18.0011	20/04/17	22/05/17	32
RTOrd - 0010706-27.2016.5.18.0011	25/04/16	17/05/17	387
RTOrd - 0010711-49.2016.5.18.0011	26/04/16	30/05/17	399
RTOrd - 0010712-34.2016.5.18.0011	26/04/16	30/05/17	399
RTOrd - 0010722-78.2016.5.18.0011	27/04/16	02/05/17	370
RTOrd - 0010731-40.2016.5.18.0011	27/04/16	18/05/17	386
RTOrd - 0010732-25.2016.5.18.0011	27/04/16	22/05/17	390
RTOrd - 0010735-43.2017.5.18.0011	26/04/17	11/05/17	15
RTOrd - 0010741-21.2015.5.18.0011	08/05/15	23/05/17	746
RTOrd - 0010744-39.2016.5.18.0011	28/04/16	23/05/17	390
RTOrd - 0010744-39.2016.5.18.0011	28/04/16	30/05/17	397
RTOrd - 0010750-46.2016.5.18.0011	29/04/16	12/05/17	378
RTOrd - 0010772-07.2016.5.18.0011	03/05/16	29/05/17	391
RTOrd - 0010860-11.2017.5.18.0011	16/05/17	23/05/17	7
RTOrd - 0010980-88.2016.5.18.0011	02/06/16	09/05/17	341
RTOrd - 0011002-49.2016.5.18.0011	06/06/16	16/05/17	344
RTOrd - 0011019-85.2016.5.18.0011	09/06/16	08/05/17	333

Legenda:
Ajuiz. Data do Ajuizamento;
Enc. da Instrução: Data da conclusão para proferir sentença;
Prazo: Quantidade de dias decorridos do ajuizamento até o encerramento da instrução.

PRAZO MÉDIO ENTRE O AJUIZAMENTO E O ENCERRAMENTO DA INSTRUÇÃO - 11ª VARA DO TRABALHO DE GOIÂNIA

Sem magistrado

ORDINÁRIO

Qtd	Prazo Médio
134	258,52

Nr. Processo	Ajuiz.	nc. Instruçã	Prazo
RTOrd - 0011093-42.2016.5.18.0011	21/06/16	16/05/17	329
RTOrd - 0011140-16.2016.5.18.0011	28/06/16	08/05/17	314
RTOrd - 0011147-08.2016.5.18.0011	29/06/16	10/05/17	315
RTOrd - 0011158-37.2016.5.18.0011	30/06/16	16/05/17	320
RTOrd - 0011161-89.2016.5.18.0011	30/06/16	16/05/17	320
RTOrd - 0011205-11.2016.5.18.0011	07/07/16	29/05/17	326
RTOrd - 0011207-78.2016.5.18.0011	07/07/16	09/05/17	306
RTOrd - 0011208-63.2016.5.18.0011	07/07/16	15/05/17	312
RTOrd - 0011209-48.2016.5.18.0011	07/07/16	18/05/17	315
RTOrd - 0011248-45.2016.5.18.0011	14/07/16	18/05/17	308
RTOrd - 0011282-20.2016.5.18.0011	18/07/16	02/05/17	288
RTOrd - 0011293-49.2016.5.18.0011	19/07/16	09/05/17	294
RTOrd - 0011294-34.2016.5.18.0011	20/07/16	09/05/17	293
RTOrd - 0011309-03.2016.5.18.0011	22/07/16	22/05/17	304
RTOrd - 0011330-76.2016.5.18.0011	26/07/16	30/05/17	308
RTOrd - 0011332-46.2016.5.18.0011	26/07/16	31/05/17	309
RTOrd - 0011456-29.2016.5.18.0011	15/08/16	25/05/17	283
RTOrd - 0011520-39.2016.5.18.0011	24/08/16	10/05/17	259
RTOrd - 0011550-74.2016.5.18.0011	29/08/16	16/05/17	260
RTOrd - 0011593-11.2016.5.18.0011	05/09/16	23/05/17	260
RTOrd - 0011632-42.2015.5.18.0011	09/10/15	23/05/17	592
RTOrd - 0011714-39.2016.5.18.0011	27/09/16	22/05/17	237
RTOrd - 0011727-38.2016.5.18.0011	28/09/16	22/05/17	236
RTOrd - 0011868-69.2016.5.18.0007	07/11/16	17/05/17	191
RTOrd - 0011875-83.2015.5.18.0011	20/11/15	04/05/17	531

Legenda:
Ajuiz. Data do Ajuizamento;
Enc. da Instrução: Data da conclusão para proferir sentença;
Prazo: Quantidade de dias decorridos do ajuizamento até o encerramento da instrução.

PRAZO MÉDIO ENTRE O AJUIZAMENTO E O ENCERRAMENTO DA INSTRUÇÃO - 11ª VARA DO TRABALHO DE GOIÂNIA

Sem magistrado

ORDINÁRIO

Qtd	Prazo Médio
134	258,52

Nr. Processo	Ajuiz.	nc. Instruçã	Prazo
RTOrd - 0011885-64.2014.5.18.0011	20/11/14	08/05/17	900
RTOrd - 0011890-18.2016.5.18.0011	25/10/16	22/05/17	209
RTOrd - 0012026-49.2015.5.18.0011	14/12/15	08/05/17	511
RTOrd - 0012029-51.2016.5.18.0081	22/03/17	04/05/17	43
RTOrd - 0012054-17.2015.5.18.0011	17/12/15	15/05/17	515
RTOrd - 0012062-57.2016.5.18.0011	22/11/16	09/05/17	168
RTOrd - 0012137-96.2016.5.18.0011	04/12/16	15/05/17	162
RTOrd - 0012156-05.2016.5.18.0011	07/12/16	29/05/17	173
RTOrd - 0012170-67.2016.5.18.0082	10/03/17	30/05/17	81
RTOrd - 0012191-62.2016.5.18.0011	14/12/16	15/05/17	152
RTOrd - 0012203-76.2016.5.18.0011	15/12/16	24/05/17	160
RTOrd - 0012207-16.2016.5.18.0011	16/12/16	16/05/17	151
RTOrd - 0012208-98.2016.5.18.0011	16/12/16	03/05/17	138
RTOrd - 0012211-53.2016.5.18.0011	16/12/16	29/05/17	164
RTOrd - 0012213-23.2016.5.18.0011	16/12/16	30/05/17	165

Legenda:
Ajuiz. Data do Ajuizamento;
Enc. da Instrução: Data da conclusão para proferir sentença;
Prazo: Quantidade de dias decorridos do ajuizamento até o encerramento da instrução.