Conceituação

Tema	Prazos Processuais
Relatórios	Evolução Histórica Comparativo por VT Comparativo por Grupo Por Grupo Por VT Por Processo Por Magistrado
Resumo	Apresenta o prazo médio desde o ajuizamento da ação até o encerramento da instrução.
Descrição	O prazo médio é obtido calculando-se a quantidade de dias decorridos desde o ajuizamento até o encerramento da instrução. Os dados são extraídos baseando-se nos itens do e-Gestão: 267 e 90267 - Do ajuizamento da ação até o encerramento da instrução na fase de conhecimento – rito sumaríssimo; 268 e 90268 – Do ajuizamento da ação até o encerramento da instrução na fase de conhecimento – exceto rito sumaríssimo (ordinário)
Origem da informação	e-Gestão
Critérios e transformações	Coletado do e-Gestão, consolidado, otimizado e classificado para análise.
Análises possíveis	Prazo médio entre o ajuizamento da ação e o encerramento da instrução, detalhado de forma Geral, Por grupo, por VT, Por Processo e Por Magistrado.

EVOLUÇÃO HISTÓRICA DOS PRAZOS PROCESSUAIS ENTRE O AJUIZAMENTO E O ENCERRAMENTO DA INSTRUÇÃO - 2ª VARA DO TRABALHO DE ANÁPOLIS

Data do encerramento da instrução entre 1/5/2017 e 31/5/2017 23:59:59

Rito	Qtd	Prazo Médio
ORDINÁRIO	114	160,01
SUMARÍSSIMO	85	101,59
Total/Média	**199**	**134,89**

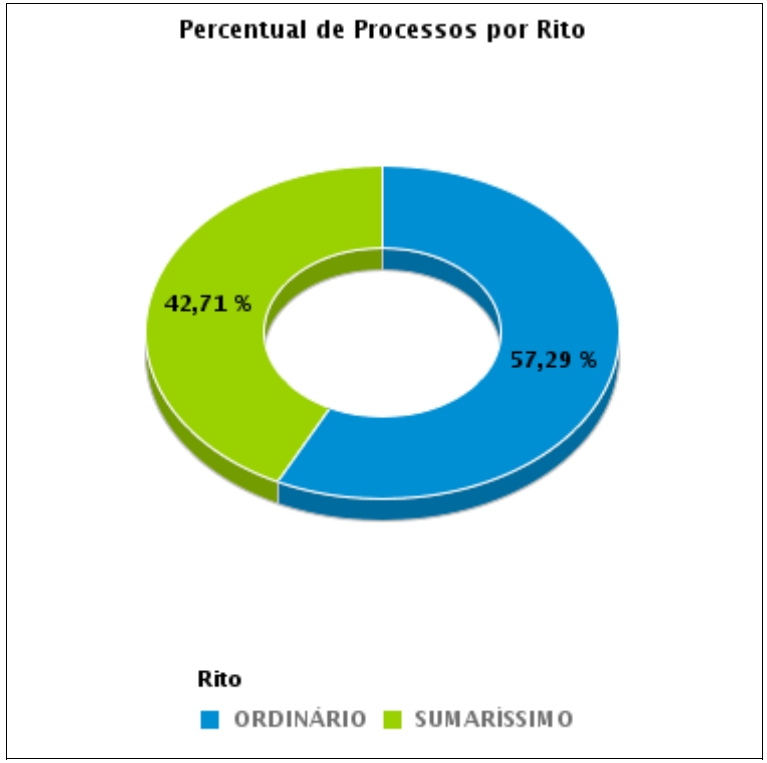

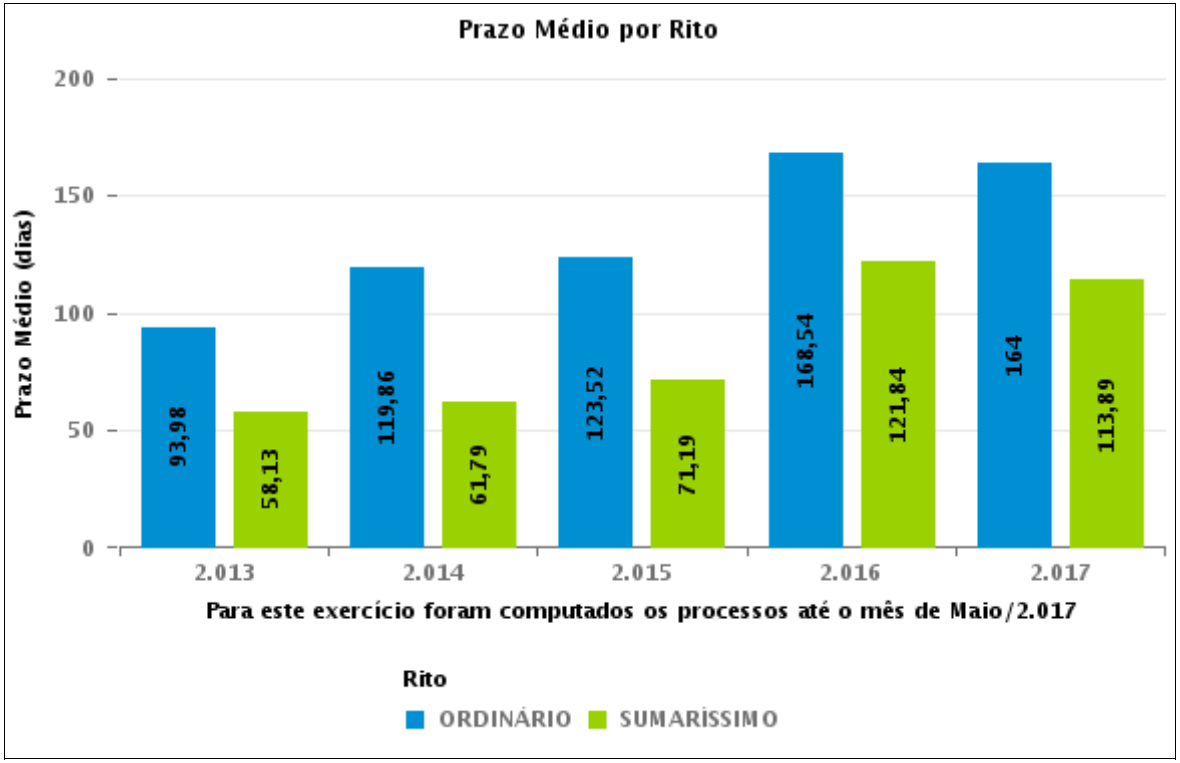

COMPARATIVO DO PRAZO MÉDIO ENTRE O AJUIZAMENTO E O ENCERRAMENTO DA INSTRUÇÃO - 2ª VARA DO TRABALHO DE ANÁPOLIS

Data do encerramento da instrução entre 1/5/2017 e 31/5/2017 23:59:59

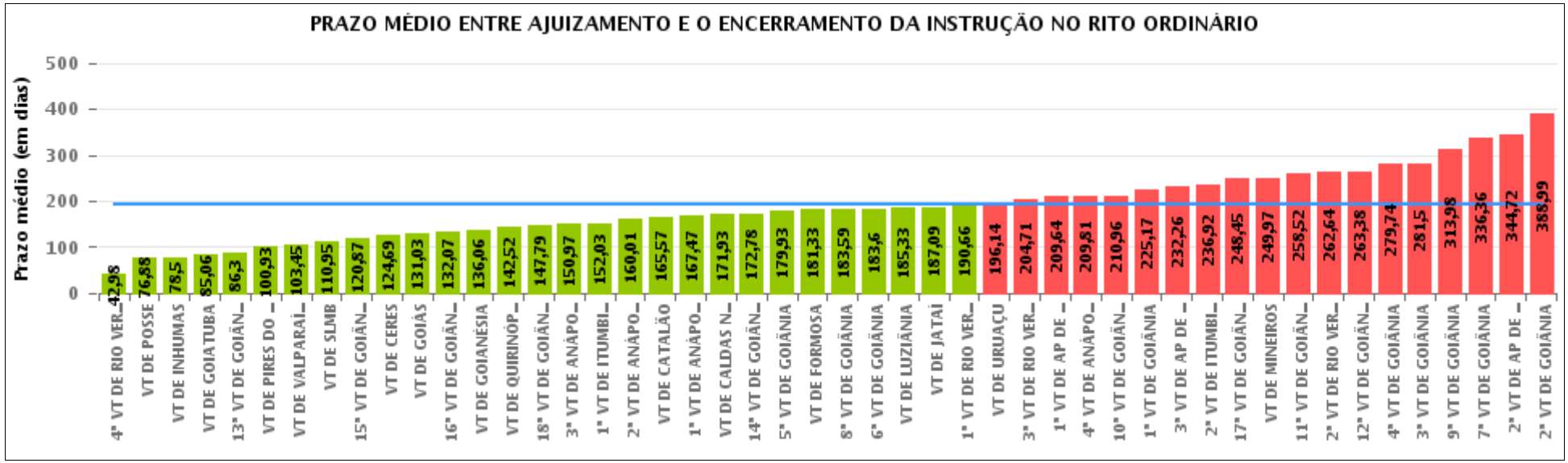

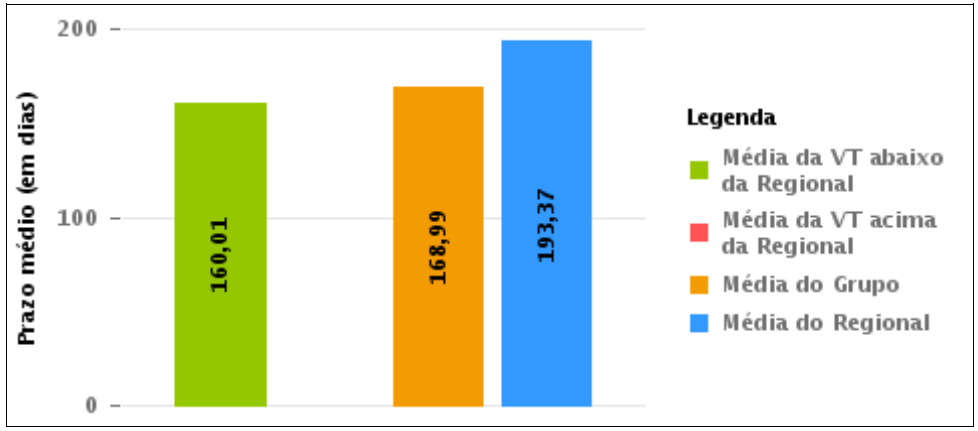

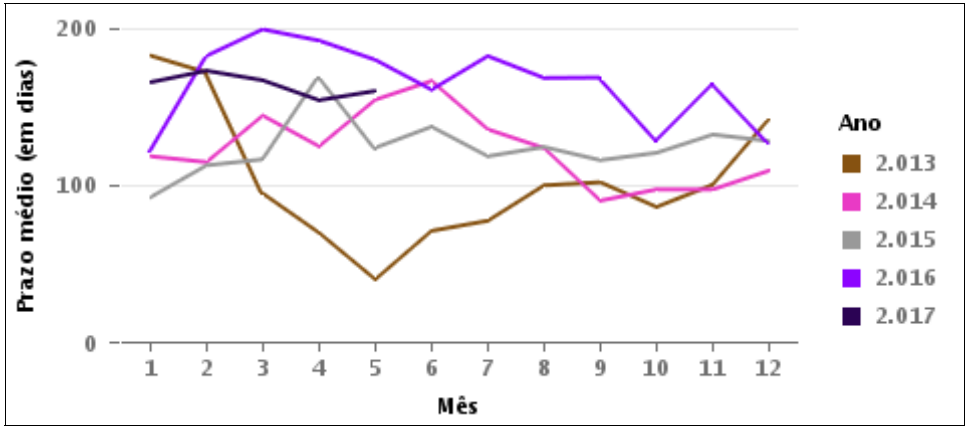

COMPARATIVO DO PRAZO MÉDIO ENTRE O AJUIZAMENTO E O ENCERRAMENTO DA INSTRUÇÃO ENTRE AS VARAS DO GRUPO

Data do encerramento da instrução entre 1/5/2017 e 31/5/2017 23:59:59

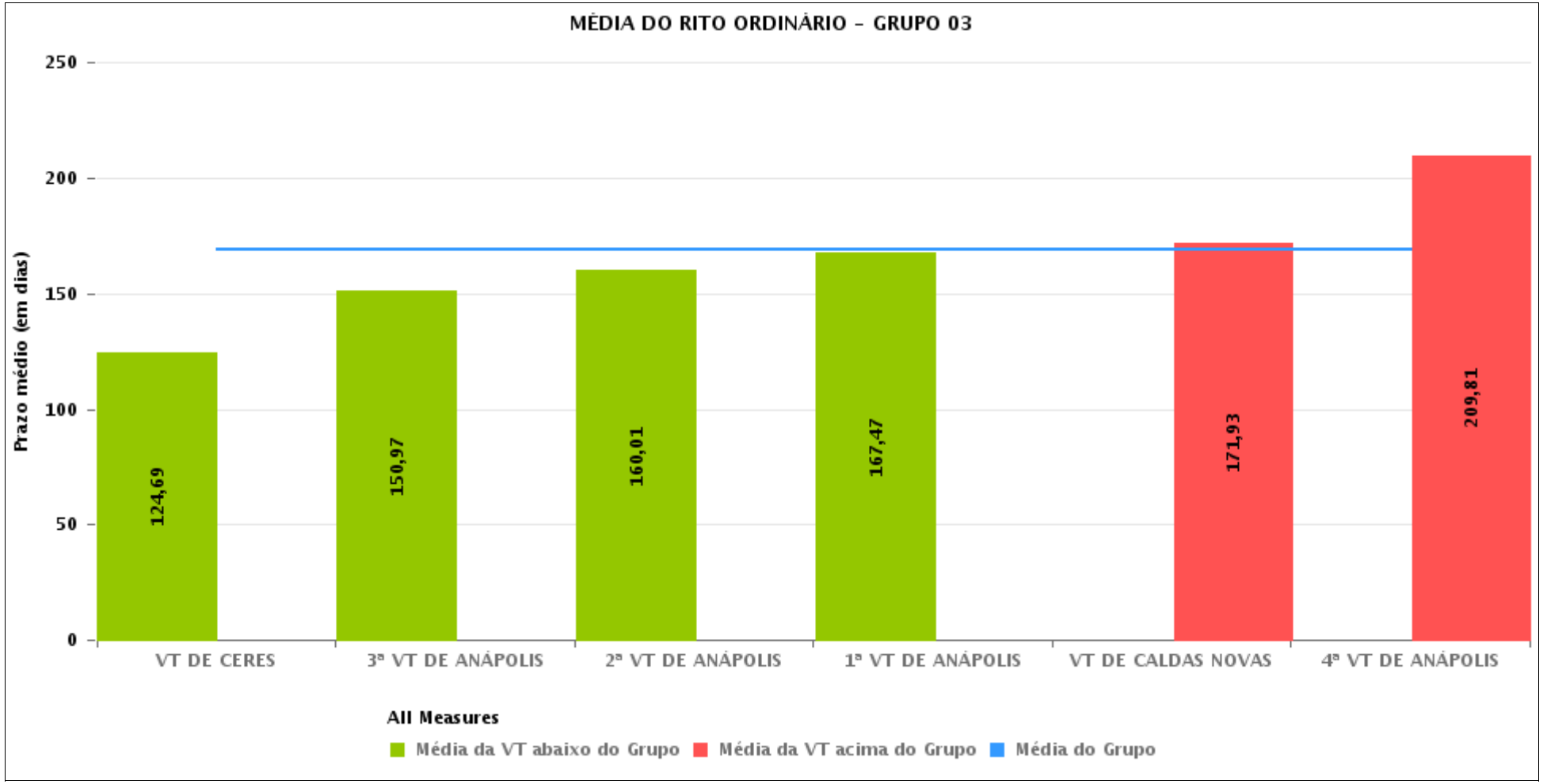

PRAZO MÉDIO ENTRE O AJUIZAMENTO E O ENCERRAMENTO DA INSTRUÇÃO POR GRUPO

Data do encerramento da instrução entre 1/5/2017 e 31/5/2017 23:59:59

Rito	Grupo	Qtd. Processos	Prazo Médio (dias)	Ranking
ORDINÁRIO	GRUPO 01	24	76,88	1°
	GRUPO 02	175	161,58	2°
	GRUPO 03	701	168,99	3°
	GRUPO 04	930	176,99	4°
	GRUPO 05	3.761	201,14	5°
	GRUPO 06	377	223,77	6°

Legenda:

Grupo 01 – Até 750
VT de Posse

Grupo 02 – De 751 a 1000
VT de Formosa
VT de Pires do Rio

Grupo 03 – De 1001 a 1500
VT de Ceres
1ª VT de Anápolis
2ª VT de Anápolis
3ª VT de Anápolis
4ª VT de Anápolis
VT de Caldas Novas

Grupo 04 – De 1501 a 2000
VT de Catalão
VT de Goiatuba
1ª VT de Itumbiara
2ª VT de Itumbiara
VT de Jataí
VT de Luziânia
VT de Mineiros
VT de Quirinópolis

Grupo 05 – De 2001 a 2500
1ª VT de Goiânia
2ª VT de Goiânia
3ª VT de Goiânia
4ª VT de Goiânia
5ª VT de Goiânia
6ª VT de Goiânia
7ª VT de Goiânia
8ª VT de Goiânia
9ª VT de Goiânia
10ª VT de Goiânia
11ª VT de Goiânia
12ª VT de Goiânia
13ª VT de Goiânia
14ª VT de Goiânia
15ª VT de Goiânia
16ª VT de Goiânia
17ª VT de Goiânia
18ª VT de Goiânia
VT de Goiás
VT de Inhumas
1ª VT de Rio Verde
2ª VT de Rio Verde
3ª VT de Rio Verde
4ª VT de Rio Verde
VT de Uruaçu
VT de São Luis de Montes Belos
VT de Valparaíso de Goiás

#Grupo 06 – A partir de 2500
1ª VT de Aparecida de Goiânia
2ª VT de Aparecida de Goiânia
3ª VT de Aparecida de Goiânia
VT de Goianésia

PRAZO MÉDIO ENTRE O AJUIZAMENTO E O ENCERRAMENTO DA INSTRUÇÃO DE TODAS AS VARAS DO TRABALHO

Data do encerramento da instrução entre 1/5/2017 e 31/5/2017 23:59:59

ORDINÁRIO

Qtd. Processos	Prazo Médio (dias)
5.968	193,37

Vara do Trabalho	Qtd Processos	Prazo Médio	Ranking
4ª VARA DO TRABALHO DE RIO VERDE	119	42,98	1°
VARA DO TRABALHO DE POSSE	24	76,88	2°
VARA DO TRABALHO DE INHUMAS	135	78,5	3°
VARA DO TRABALHO DE GOIATUBA	106	85,06	4°
13ª VARA DO TRABALHO DE GOIÂNIA	122	86,3	5°
VARA DO TRABALHO DE PIRES DO RIO	43	100,93	6°
VARA DO TRABALHO DE VALPARAÍSO DE GOIÁS	142	103,45	7°
VARA DO TRABALHO DE SÃO LUIS DE MONTES BELOS	110	110,95	8°
15ª VARA DO TRABALHO DE GOIÂNIA	117	120,87	9°
VARA DO TRABALHO DE CERES	85	124,69	10°
VARA DO TRABALHO DE GOIÁS	145	131,03	11°
16ª VARA DO TRABALHO DE GOIÂNIA	138	132,07	12°
VARA DO TRABALHO DE GOIANÉSIA	93	136,06	13°
VARA DO TRABALHO DE QUIRINÓPOLIS	128	142,52	14°
18ª VARA DO TRABALHO DE GOIÂNIA	140	147,79	15°
3ª VARA DO TRABALHO DE ANÁPOLIS	89	150,97	16°
1ª VARA DO TRABALHO DE ITUMBIARA	88	152,03	17°
2ª VARA DO TRABALHO DE ANÁPOLIS	114	160,01	18°
VARA DO TRABALHO DE CATALÃO	161	165,57	19°
1ª VARA DO TRABALHO DE ANÁPOLIS	156	167,47	20°
VARA DO TRABALHO DE CALDAS NOVAS	102	171,93	21°
14ª VARA DO TRABALHO DE GOIÂNIA	175	172,78	22°
5ª VARA DO TRABALHO DE GOIÂNIA	131	179,93	23°
VARA DO TRABALHO DE FORMOSA	132	181,33	24°
8ª VARA DO TRABALHO DE GOIÂNIA	138	183,59	25°
6ª VARA DO TRABALHO DE GOIÂNIA	109	183,6	26°

PRAZO MÉDIO ENTRE O AJUIZAMENTO E O ENCERRAMENTO DA INSTRUÇÃO DE TODAS AS VARAS DO TRABALHO

ORDINÁRIO

Qtd. Processos	Prazo Médio (dias)
5.968	193,37

Vara do Trabalho	Qtd Processos	Prazo Médio	Ranking
VARA DO TRABALHO DE LUZIÂNIA	107	185,33	27°
VARA DO TRABALHO DE JATAÍ	96	187,09	28°
1ª VARA DO TRABALHO DE RIO VERDE	140	190,66	29°
VARA DO TRABALHO DE URUAÇU	172	196,14	30°
3ª VARA DO TRABALHO DE RIO VERDE	168	204,71	31°
1ª VARA DO TRABALHO DE APARECIDA DE GOIÂNIA	99	209,64	32°
4ª VARA DO TRABALHO DE ANÁPOLIS	155	209,81	33°
10ª VARA DO TRABALHO DE GOIÂNIA	123	210,96	34°
1ª VARA DO TRABALHO DE GOIÂNIA	181	225,17	35°
3ª VARA DO TRABALHO DE APARECIDA DE GOIÂNIA	114	232,26	36°
2ª VARA DO TRABALHO DE ITUMBIARA	113	236,92	37°
17ª VARA DO TRABALHO DE GOIÂNIA	99	248,45	38°
VARA DO TRABALHO DE MINEIROS	131	249,97	39°
11ª VARA DO TRABALHO DE GOIÂNIA	137	258,52	40°
2ª VARA DO TRABALHO DE RIO VERDE	128	262,64	41°
12ª VARA DO TRABALHO DE GOIÂNIA	128	263,38	42°
4ª VARA DO TRABALHO DE GOIÂNIA	154	279,74	43°
3ª VARA DO TRABALHO DE GOIÂNIA	155	281,5	44°
9ª VARA DO TRABALHO DE GOIÂNIA	170	313,98	45°
7ª VARA DO TRABALHO DE GOIÂNIA	146	336,36	46°
2ª VARA DO TRABALHO DE APARECIDA DE GOIÂNIA	71	344,72	47°
2ª VARA DO TRABALHO DE GOIÂNIA	139	388,99	48°

PRAZO MÉDIO ENTRE O AJUIZAMENTO E O ENCERRAMENTO DA INSTRUÇÃO - 2ª VARA DO TRABALHO DE ANÁPOLIS

Data do encerramento da instrução entre 1/5/2017 e 31/5/2017 23:59:59

2ª VARA DO TRABALHO DE ANÁPOLIS

ORDINÁRIO

Qtd	Prazo Médio
95	160,01

Nr. Processo	Ajuiz.	nc. Instruçã	Prazo
ACum - 0010547-58.2016.5.18.0052	23/03/16	03/05/17	406
ConPag - 0010313-42.2017.5.18.0052	20/03/17	17/05/17	58
ConPag - 0010488-36.2017.5.18.0052	27/04/17	05/05/17	8
ConPag - 0010491-88.2017.5.18.0052	27/04/17	05/05/17	8
ConPag - 0010501-35.2017.5.18.0052	29/04/17	05/05/17	6
ConPag - 0011649-18.2016.5.18.0052	22/12/16	31/05/17	160
Pet - 0010045-85.2017.5.18.0052	18/01/17	15/05/17	117
Pet - 0010419-95.2017.5.18.0054	02/05/17	09/05/17	7
Pet - 0010929-51.2016.5.18.0052	08/07/16	03/05/17	299
Pet - 0010933-88.2016.5.18.0052	08/07/16	12/05/17	308
Pet - 0010933-88.2016.5.18.0052	08/07/16	15/05/17	311
Pet - 0011140-87.2016.5.18.0052	29/08/16	17/05/17	261
Pet - 0011140-87.2016.5.18.0052	29/08/16	22/05/17	266
Pet - 0011385-98.2016.5.18.0052	25/10/16	25/05/17	212
RTAlç - 0010224-19.2017.5.18.0052	01/03/17	10/05/17	70
RTAlç - 0010238-03.2017.5.18.0052	06/03/17	03/05/17	58
RTAlç - 0010309-05.2017.5.18.0052	18/03/17	22/05/17	65
RTAlç - 0010309-05.2017.5.18.0052	18/03/17	25/05/17	68
RTAlç - 0011651-85.2016.5.18.0052	23/12/16	10/05/17	138
RTOrd - 0010001-66.2017.5.18.0052	02/01/17	16/05/17	134
RTOrd - 0010001-66.2017.5.18.0052	02/01/17	22/05/17	140
RTOrd - 0010010-28.2017.5.18.0052	09/01/17	04/05/17	115

Legenda:
Ajuiz. Data do Ajuizamento;
Enc. da Instrução: Data da conclusão para proferir sentença;
Prazo: Quantidade de dias decorridos do ajuizamento até o encerramento da instrução.

PRAZO MÉDIO ENTRE O AJUIZAMENTO E O ENCERRAMENTO DA INSTRUÇÃO - 2ª VARA DO TRABALHO DE ANÁPOLIS

2ª VARA DO TRABALHO DE ANÁPOLIS

ORDINÁRIO

Qtd	Prazo Médio
95	160,01

Nr. Processo	Ajuiz.	nc. Instruçã	Prazo
RTOrd - 0010021-57.2017.5.18.0052	11/01/17	18/05/17	127
RTOrd - 0010021-57.2017.5.18.0052	11/01/17	23/05/17	132
RTOrd - 0010026-79.2017.5.18.0052	13/01/17	16/05/17	123
RTOrd - 0010068-31.2017.5.18.0052	24/01/17	23/05/17	119
RTOrd - 0010068-31.2017.5.18.0052	24/01/17	29/05/17	125
RTOrd - 0010073-53.2017.5.18.0052	25/01/17	24/05/17	119
RTOrd - 0010074-38.2017.5.18.0052	25/01/17	24/05/17	119
RTOrd - 0010081-30.2017.5.18.0052	26/01/17	03/05/17	97
RTOrd - 0010147-10.2017.5.18.0052	10/02/17	05/05/17	84
RTOrd - 0010177-45.2017.5.18.0052	17/02/17	02/05/17	74
RTOrd - 0010185-22.2017.5.18.0052	20/02/17	17/05/17	86
RTOrd - 0010186-07.2017.5.18.0052	20/02/17	03/05/17	72
RTOrd - 0010207-80.2017.5.18.0052	23/02/17	09/05/17	75
RTOrd - 0010212-05.2017.5.18.0052	24/02/17	31/05/17	96
RTOrd - 0010227-71.2017.5.18.0052	02/03/17	02/05/17	61
RTOrd - 0010234-63.2017.5.18.0052	03/03/17	24/05/17	82
RTOrd - 0010242-40.2017.5.18.0052	07/03/17	03/05/17	57
RTOrd - 0010273-60.2017.5.18.0052	12/03/17	09/05/17	58
RTOrd - 0010287-44.2017.5.18.0052	14/03/17	11/05/17	58
RTOrd - 0010294-36.2017.5.18.0052	15/03/17	03/05/17	49
RTOrd - 0010298-73.2017.5.18.0052	16/03/17	16/05/17	61
RTOrd - 0010306-50.2017.5.18.0052	17/03/17	17/05/17	61
RTOrd - 0010311-72.2017.5.18.0052	20/03/17	17/05/17	58
RTOrd - 0010314-27.2017.5.18.0052	20/03/17	17/05/17	58
RTOrd - 0010319-49.2017.5.18.0052	21/03/17	18/05/17	58

Legenda:
Ajuiz. Data do Ajuizamento;
Enc. da Instrução: Data da conclusão para proferir sentença;
Prazo: Quantidade de dias decorridos do ajuizamento até o encerramento da instrução.

PRAZO MÉDIO ENTRE O AJUIZAMENTO E O ENCERRAMENTO DA INSTRUÇÃO - 2ª VARA DO TRABALHO DE ANÁPOLIS

2ª VARA DO TRABALHO DE ANÁPOLIS

ORDINÁRIO

Qtd	Prazo Médio
95	160,01

Nr. Processo	Ajuiz.	nc. Instruçã	Prazo
RTOrd - 0010320-34.2017.5.18.0052	21/03/17	18/05/17	58
RTOrd - 0010322-04.2017.5.18.0052	21/03/17	18/05/17	58
RTOrd - 0010328-11.2017.5.18.0052	22/03/17	18/05/17	57
RTOrd - 0010331-63.2017.5.18.0052	22/03/17	22/05/17	61
RTOrd - 0010338-55.2017.5.18.0052	23/03/17	24/05/17	62
RTOrd - 0010347-17.2017.5.18.0052	25/03/17	24/05/17	60
RTOrd - 0010349-84.2017.5.18.0052	27/03/17	25/05/17	59
RTOrd - 0010352-39.2017.5.18.0052	27/03/17	24/05/17	58
RTOrd - 0010362-83.2017.5.18.0052	28/03/17	25/05/17	58
RTOrd - 0010370-60.2017.5.18.0052	30/03/17	29/05/17	60
RTOrd - 0010379-22.2017.5.18.0052	31/03/17	31/05/17	61
RTOrd - 0010381-89.2017.5.18.0052	31/03/17	31/05/17	61
RTOrd - 0010490-06.2017.5.18.0052	27/04/17	24/05/17	27
RTOrd - 0010560-57.2016.5.18.0052	28/03/16	19/05/17	417
RTOrd - 0010560-57.2016.5.18.0052	28/03/16	26/05/17	424
RTOrd - 0010568-97.2017.5.18.0052	16/05/17	19/05/17	3
RTOrd - 0010586-89.2015.5.18.0052	22/05/15	09/05/17	718
RTOrd - 0010635-96.2016.5.18.0052	04/05/16	11/05/17	372
RTOrd - 0010756-27.2016.5.18.0052	06/06/16	26/05/17	354
RTOrd - 0010798-76.2016.5.18.0052	14/06/16	02/05/17	322
RTOrd - 0010798-76.2016.5.18.0052	14/06/16	09/05/17	329
RTOrd - 0010899-16.2016.5.18.0052	04/07/16	15/05/17	315
RTOrd - 0010902-68.2016.5.18.0052	04/07/16	08/05/17	308
RTOrd - 0010984-02.2016.5.18.0052	25/07/16	26/05/17	305
RTOrd - 0011008-30.2016.5.18.0052	01/08/16	02/05/17	274

Legenda:
Ajuiz. Data do Ajuizamento;
Enc. da Instrução: Data da conclusão para proferir sentença;
Prazo: Quantidade de dias decorridos do ajuizamento até o encerramento da instrução.

PRAZO MÉDIO ENTRE O AJUIZAMENTO E O ENCERRAMENTO DA INSTRUÇÃO - 2ª VARA DO TRABALHO DE ANÁPOLIS

2ª VARA DO TRABALHO DE ANÁPOLIS

ORDINÁRIO

Qtd	Prazo Médio
95	160,01

Nr. Processo	Ajuiz.	nc. Instruçã	Prazo
RTOrd - 0011008-30.2016.5.18.0052	01/08/16	09/05/17	281
RTOrd - 0011038-65.2016.5.18.0052	08/08/16	08/05/17	273
RTOrd - 0011061-11.2016.5.18.0052	12/08/16	26/05/17	287
RTOrd - 0011061-11.2016.5.18.0052	12/08/16	30/05/17	291
RTOrd - 0011071-55.2016.5.18.0052	17/08/16	18/05/17	274
RTOrd - 0011071-55.2016.5.18.0052	17/08/16	22/05/17	278
RTOrd - 0011183-24.2016.5.18.0052	06/09/16	16/05/17	252
RTOrd - 0011336-57.2016.5.18.0052	17/10/16	03/05/17	198
RTOrd - 0011339-12.2016.5.18.0052	17/10/16	22/05/17	217
RTOrd - 0011354-78.2016.5.18.0052	19/10/16	11/05/17	204
RTOrd - 0011406-74.2016.5.18.0052	27/10/16	24/05/17	209
RTOrd - 0011407-59.2016.5.18.0052	28/10/16	19/05/17	203
RTOrd - 0011407-59.2016.5.18.0052	28/10/16	26/05/17	210
RTOrd - 0011410-14.2016.5.18.0052	28/10/16	30/05/17	214
RTOrd - 0011440-49.2016.5.18.0052	04/11/16	25/05/17	202
RTOrd - 0011444-86.2016.5.18.0052	07/11/16	11/05/17	185
RTOrd - 0011444-86.2016.5.18.0052	07/11/16	16/05/17	190
RTOrd - 0011526-20.2016.5.18.0052	21/11/16	16/05/17	176
RTOrd - 0011534-94.2016.5.18.0052	22/11/16	03/05/17	162
RTOrd - 0011541-86.2016.5.18.0052	23/11/16	06/05/17	164
RTOrd - 0011541-86.2016.5.18.0052	23/11/16	16/05/17	174
RTOrd - 0011545-26.2016.5.18.0052	24/11/16	22/05/17	179
RTOrd - 0011551-33.2016.5.18.0052	25/11/16	18/05/17	174
RTOrd - 0011557-40.2016.5.18.0052	25/11/16	10/05/17	166
RTOrd - 0011557-40.2016.5.18.0052	25/11/16	16/05/17	172

Legenda:
Ajuiz. Data do Ajuizamento;
Enc. da Instrução: Data da conclusão para proferir sentença;
Prazo: Quantidade de dias decorridos do ajuizamento até o encerramento da instrução.

PRAZO MÉDIO ENTRE O AJUIZAMENTO E O ENCERRAMENTO DA INSTRUÇÃO - 2ª VARA DO TRABALHO DE ANÁPOLIS

2ª VARA DO TRABALHO DE ANÁPOLIS

ORDINÁRIO

Qtd	Prazo Médio
95	160,01

Nr. Processo	Ajuiz.	nc. Instruçã	Prazo
RTOrd - 0011568-69.2016.5.18.0052	30/11/16	09/05/17	160
RTOrd - 0011568-69.2016.5.18.0052	30/11/16	16/05/17	167
RTOrd - 0011577-31.2016.5.18.0052	01/12/16	09/05/17	159
RTOrd - 0011577-31.2016.5.18.0052	01/12/16	15/05/17	165
RTOrd - 0011587-75.2016.5.18.0052	02/12/16	25/05/17	174
RTOrd - 0011588-60.2016.5.18.0052	02/12/16	26/05/17	175
RTOrd - 0011598-07.2016.5.18.0052	07/12/16	17/05/17	161
RTOrd - 0011602-75.2015.5.18.0053	03/10/16	04/05/17	213
RTOrd - 0011611-06.2016.5.18.0052	09/12/16	11/05/17	153
RTOrd - 0011611-06.2016.5.18.0052	09/12/16	16/05/17	158
RTOrd - 0011637-04.2016.5.18.0052	16/12/16	07/05/17	142
RTOrd - 0011637-04.2016.5.18.0052	16/12/16	09/05/17	144
RTOrd - 0011638-86.2016.5.18.0052	16/12/16	15/05/17	150
RTOrd - 0011642-26.2016.5.18.0052	19/12/16	15/05/17	147
RTOrd - 0011648-33.2016.5.18.0052	21/12/16	22/05/17	152
RTOrd - 0011653-55.2016.5.18.0052	26/12/16	15/05/17	140
RTOrd - 0011656-10.2016.5.18.0052	28/12/16	18/05/17	141

Legenda:
Ajuiz. Data do Ajuizamento;
Enc. da Instrução: Data da conclusão para proferir sentença;
Prazo: Quantidade de dias decorridos do ajuizamento até o encerramento da instrução.

PRAZO MÉDIO ENTRE O AJUIZAMENTO E O ENCERRAMENTO DA INSTRUÇÃO - 2ª VARA DO TRABALHO DE ANÁPOLIS

Data do encerramento da instrução entre 1/5/2017 e 31/5/2017 23:59:59

Sem magistrado

ORDINÁRIO

Qtd	Prazo Médio
95	160,01

Nr. Processo	Ajuiz.	nc. Instruçã	Prazo
ACum - 0010547-58.2016.5.18.0052	23/03/16	03/05/17	406
ConPag - 0010313-42.2017.5.18.0052	20/03/17	17/05/17	58
ConPag - 0010488-36.2017.5.18.0052	27/04/17	05/05/17	8
ConPag - 0010491-88.2017.5.18.0052	27/04/17	05/05/17	8
ConPag - 0010501-35.2017.5.18.0052	29/04/17	05/05/17	6
ConPag - 0011649-18.2016.5.18.0052	22/12/16	31/05/17	160
Pet - 0010045-85.2017.5.18.0052	18/01/17	15/05/17	117
Pet - 0010419-95.2017.5.18.0054	02/05/17	09/05/17	7
Pet - 0010929-51.2016.5.18.0052	08/07/16	03/05/17	299
Pet - 0010933-88.2016.5.18.0052	08/07/16	12/05/17	308
Pet - 0010933-88.2016.5.18.0052	08/07/16	15/05/17	311
Pet - 0011140-87.2016.5.18.0052	29/08/16	17/05/17	261
Pet - 0011140-87.2016.5.18.0052	29/08/16	22/05/17	266
Pet - 0011385-98.2016.5.18.0052	25/10/16	25/05/17	212
RTAlç - 0010224-19.2017.5.18.0052	01/03/17	10/05/17	70
RTAlç - 0010238-03.2017.5.18.0052	06/03/17	03/05/17	58
RTAlç - 0010309-05.2017.5.18.0052	18/03/17	22/05/17	65
RTAlç - 0010309-05.2017.5.18.0052	18/03/17	25/05/17	68
RTAlç - 0011651-85.2016.5.18.0052	23/12/16	10/05/17	138
RTOrd - 0010001-66.2017.5.18.0052	02/01/17	16/05/17	134
RTOrd - 0010001-66.2017.5.18.0052	02/01/17	22/05/17	140
RTOrd - 0010010-28.2017.5.18.0052	09/01/17	04/05/17	115

Legenda:
Ajuiz. Data do Ajuizamento;
Enc. da Instrução: Data da conclusão para proferir sentença;
Prazo: Quantidade de dias decorridos do ajuizamento até o encerramento da instrução.

PRAZO MÉDIO ENTRE O AJUIZAMENTO E O ENCERRAMENTO DA INSTRUÇÃO - 2ª VARA DO TRABALHO DE ANÁPOLIS

Sem magistrado

ORDINÁRIO

Qtd	Prazo Médio
95	160,01

Nr. Processo	Ajuiz.	nc. Instruçã	Prazo
RTOrd - 0010021-57.2017.5.18.0052	11/01/17	18/05/17	127
RTOrd - 0010021-57.2017.5.18.0052	11/01/17	23/05/17	132
RTOrd - 0010026-79.2017.5.18.0052	13/01/17	16/05/17	123
RTOrd - 0010068-31.2017.5.18.0052	24/01/17	23/05/17	119
RTOrd - 0010068-31.2017.5.18.0052	24/01/17	29/05/17	125
RTOrd - 0010073-53.2017.5.18.0052	25/01/17	24/05/17	119
RTOrd - 0010074-38.2017.5.18.0052	25/01/17	24/05/17	119
RTOrd - 0010081-30.2017.5.18.0052	26/01/17	03/05/17	97
RTOrd - 0010147-10.2017.5.18.0052	10/02/17	05/05/17	84
RTOrd - 0010177-45.2017.5.18.0052	17/02/17	02/05/17	74
RTOrd - 0010185-22.2017.5.18.0052	20/02/17	17/05/17	86
RTOrd - 0010186-07.2017.5.18.0052	20/02/17	03/05/17	72
RTOrd - 0010207-80.2017.5.18.0052	23/02/17	09/05/17	75
RTOrd - 0010212-05.2017.5.18.0052	24/02/17	31/05/17	96
RTOrd - 0010227-71.2017.5.18.0052	02/03/17	02/05/17	61
RTOrd - 0010234-63.2017.5.18.0052	03/03/17	24/05/17	82
RTOrd - 0010242-40.2017.5.18.0052	07/03/17	03/05/17	57
RTOrd - 0010273-60.2017.5.18.0052	12/03/17	09/05/17	58
RTOrd - 0010287-44.2017.5.18.0052	14/03/17	11/05/17	58
RTOrd - 0010294-36.2017.5.18.0052	15/03/17	03/05/17	49
RTOrd - 0010298-73.2017.5.18.0052	16/03/17	16/05/17	61
RTOrd - 0010306-50.2017.5.18.0052	17/03/17	17/05/17	61
RTOrd - 0010311-72.2017.5.18.0052	20/03/17	17/05/17	58
RTOrd - 0010314-27.2017.5.18.0052	20/03/17	17/05/17	58
RTOrd - 0010319-49.2017.5.18.0052	21/03/17	18/05/17	58

Legenda:
Ajuiz. Data do Ajuizamento;
Enc. da Instrução: Data da conclusão para proferir sentença;
Prazo: Quantidade de dias decorridos do ajuizamento até o encerramento da instrução.

PRAZO MÉDIO ENTRE O AJUIZAMENTO E O ENCERRAMENTO DA INSTRUÇÃO - 2ª VARA DO TRABALHO DE ANÁPOLIS

Sem magistrado

ORDINÁRIO

Qtd	Prazo Médio
95	160,01

Nr. Processo	Ajuiz.	nc. Instruçã	Prazo
RTOrd - 0010320-34.2017.5.18.0052	21/03/17	18/05/17	58
RTOrd - 0010322-04.2017.5.18.0052	21/03/17	18/05/17	58
RTOrd - 0010328-11.2017.5.18.0052	22/03/17	18/05/17	57
RTOrd - 0010331-63.2017.5.18.0052	22/03/17	22/05/17	61
RTOrd - 0010338-55.2017.5.18.0052	23/03/17	24/05/17	62
RTOrd - 0010347-17.2017.5.18.0052	25/03/17	24/05/17	60
RTOrd - 0010349-84.2017.5.18.0052	27/03/17	25/05/17	59
RTOrd - 0010352-39.2017.5.18.0052	27/03/17	24/05/17	58
RTOrd - 0010362-83.2017.5.18.0052	28/03/17	25/05/17	58
RTOrd - 0010370-60.2017.5.18.0052	30/03/17	29/05/17	60
RTOrd - 0010379-22.2017.5.18.0052	31/03/17	31/05/17	61
RTOrd - 0010381-89.2017.5.18.0052	31/03/17	31/05/17	61
RTOrd - 0010490-06.2017.5.18.0052	27/04/17	24/05/17	27
RTOrd - 0010560-57.2016.5.18.0052	28/03/16	19/05/17	417
RTOrd - 0010560-57.2016.5.18.0052	28/03/16	26/05/17	424
RTOrd - 0010568-97.2017.5.18.0052	16/05/17	19/05/17	3
RTOrd - 0010586-89.2015.5.18.0052	22/05/15	09/05/17	718
RTOrd - 0010635-96.2016.5.18.0052	04/05/16	11/05/17	372
RTOrd - 0010756-27.2016.5.18.0052	06/06/16	26/05/17	354
RTOrd - 0010798-76.2016.5.18.0052	14/06/16	02/05/17	322
RTOrd - 0010798-76.2016.5.18.0052	14/06/16	09/05/17	329
RTOrd - 0010899-16.2016.5.18.0052	04/07/16	15/05/17	315
RTOrd - 0010902-68.2016.5.18.0052	04/07/16	08/05/17	308
RTOrd - 0010984-02.2016.5.18.0052	25/07/16	26/05/17	305
RTOrd - 0011008-30.2016.5.18.0052	01/08/16	02/05/17	274

Legenda:
Ajuiz. Data do Ajuizamento;
Enc. da Instrução: Data da conclusão para proferir sentença;
Prazo: Quantidade de dias decorridos do ajuizamento até o encerramento da instrução.

PRAZO MÉDIO ENTRE O AJUIZAMENTO E O ENCERRAMENTO DA INSTRUÇÃO - 2ª VARA DO TRABALHO DE ANÁPOLIS

Sem magistrado

ORDINÁRIO

Qtd	Prazo Médio
95	160,01

Nr. Processo	Ajuiz.	nc. Instruçã	Prazo
RTOrd - 0011008-30.2016.5.18.0052	01/08/16	09/05/17	281
RTOrd - 0011038-65.2016.5.18.0052	08/08/16	08/05/17	273
RTOrd - 0011061-11.2016.5.18.0052	12/08/16	26/05/17	287
RTOrd - 0011061-11.2016.5.18.0052	12/08/16	30/05/17	291
RTOrd - 0011071-55.2016.5.18.0052	17/08/16	18/05/17	274
RTOrd - 0011071-55.2016.5.18.0052	17/08/16	22/05/17	278
RTOrd - 0011183-24.2016.5.18.0052	06/09/16	16/05/17	252
RTOrd - 0011336-57.2016.5.18.0052	17/10/16	03/05/17	198
RTOrd - 0011339-12.2016.5.18.0052	17/10/16	22/05/17	217
RTOrd - 0011354-78.2016.5.18.0052	19/10/16	11/05/17	204
RTOrd - 0011406-74.2016.5.18.0052	27/10/16	24/05/17	209
RTOrd - 0011407-59.2016.5.18.0052	28/10/16	19/05/17	203
RTOrd - 0011407-59.2016.5.18.0052	28/10/16	26/05/17	210
RTOrd - 0011410-14.2016.5.18.0052	28/10/16	30/05/17	214
RTOrd - 0011440-49.2016.5.18.0052	04/11/16	25/05/17	202
RTOrd - 0011444-86.2016.5.18.0052	07/11/16	11/05/17	185
RTOrd - 0011444-86.2016.5.18.0052	07/11/16	16/05/17	190
RTOrd - 0011526-20.2016.5.18.0052	21/11/16	16/05/17	176
RTOrd - 0011534-94.2016.5.18.0052	22/11/16	03/05/17	162
RTOrd - 0011541-86.2016.5.18.0052	23/11/16	06/05/17	164
RTOrd - 0011541-86.2016.5.18.0052	23/11/16	16/05/17	174
RTOrd - 0011545-26.2016.5.18.0052	24/11/16	22/05/17	179
RTOrd - 0011551-33.2016.5.18.0052	25/11/16	18/05/17	174
RTOrd - 0011557-40.2016.5.18.0052	25/11/16	10/05/17	166
RTOrd - 0011557-40.2016.5.18.0052	25/11/16	16/05/17	172

Legenda:
Ajuiz. Data do Ajuizamento;
Enc. da Instrução: Data da conclusão para proferir sentença;
Prazo: Quantidade de dias decorridos do ajuizamento até o encerramento da instrução.

PRAZO MÉDIO ENTRE O AJUIZAMENTO E O ENCERRAMENTO DA INSTRUÇÃO - 2ª VARA DO TRABALHO DE ANÁPOLIS

Sem magistrado

ORDINÁRIO

Qtd	Prazo Médio
95	160,01

Nr. Processo	Ajuiz.	nc. Instruçã	Prazo
RTOrd - 0011568-69.2016.5.18.0052	30/11/16	09/05/17	160
RTOrd - 0011568-69.2016.5.18.0052	30/11/16	16/05/17	167
RTOrd - 0011577-31.2016.5.18.0052	01/12/16	09/05/17	159
RTOrd - 0011577-31.2016.5.18.0052	01/12/16	15/05/17	165
RTOrd - 0011587-75.2016.5.18.0052	02/12/16	25/05/17	174
RTOrd - 0011588-60.2016.5.18.0052	02/12/16	26/05/17	175
RTOrd - 0011598-07.2016.5.18.0052	07/12/16	17/05/17	161
RTOrd - 0011602-75.2015.5.18.0053	03/10/16	04/05/17	213
RTOrd - 0011611-06.2016.5.18.0052	09/12/16	11/05/17	153
RTOrd - 0011611-06.2016.5.18.0052	09/12/16	16/05/17	158
RTOrd - 0011637-04.2016.5.18.0052	16/12/16	07/05/17	142
RTOrd - 0011637-04.2016.5.18.0052	16/12/16	09/05/17	144
RTOrd - 0011638-86.2016.5.18.0052	16/12/16	15/05/17	150
RTOrd - 0011642-26.2016.5.18.0052	19/12/16	15/05/17	147
RTOrd - 0011648-33.2016.5.18.0052	21/12/16	22/05/17	152
RTOrd - 0011653-55.2016.5.18.0052	26/12/16	15/05/17	140
RTOrd - 0011656-10.2016.5.18.0052	28/12/16	18/05/17	141

Legenda:
Ajuiz. Data do Ajuizamento;
Enc. da Instrução: Data da conclusão para proferir sentença;
Prazo: Quantidade de dias decorridos do ajuizamento até o encerramento da instrução.