

Conceituação

Tema	Prazos Processuais
Relatórios	Evolução Histórica Comparativo por VT Comparativo por Grupo Por Grupo Por VT Por Processo Por Magistrado
Resumo	Apresenta o prazo médio desde o ajuizamento da ação até o encerramento da instrução.
Descrição	O prazo médio é obtido calculando-se a quantidade de dias decorridos desde o ajuizamento até o encerramento da instrução. Os dados são extraídos baseando-se nos itens do e-Gestão: 267 e 90267 - Do ajuizamento da ação até o encerramento da instrução na fase de conhecimento – rito sumaríssimo; 268 e 90268 – Do ajuizamento da ação até o encerramento da instrução na fase de conhecimento – exceto rito sumaríssimo (ordinário)
Origem da informação	e-Gestão
Critérios e transformações	Coletado do e-Gestão, consolidado, otimizado e classificado para análise.
Análises possíveis	Prazo médio entre o ajuizamento da ação e o encerramento da instrução, detalhado de forma Geral, Por grupo, por VT, Por Processo e Por Magistrado.



EVOLUÇÃO HISTÓRICA DOS PRAZOS PROCESSUAIS ENTRE O AJUIZAMENTO E O ENCERRAMENTO DA INSTRUÇÃO - 2ª VARA DO TRABALHO DE RIO VERDE

Data do encerramento da instrução entre 1/5/2017 e 31/5/2017 23:59:59

Rito	Qtd	Prazo Médio
ORDINÁRIO	127	262,64
SUMARÍSSIMO	50	47,54
Total/Média	177	202,22

Percentual de Processos por Rito

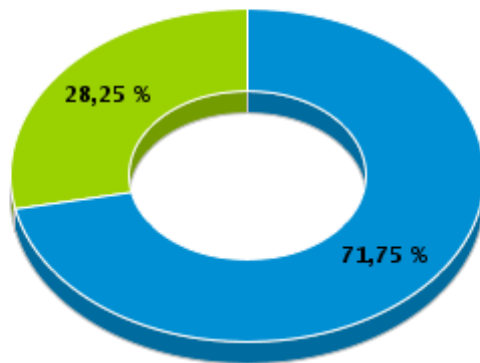

Rito

■ ORDINÁRIO ■ SUMARÍSSIMO

Prazo Médio por Rito

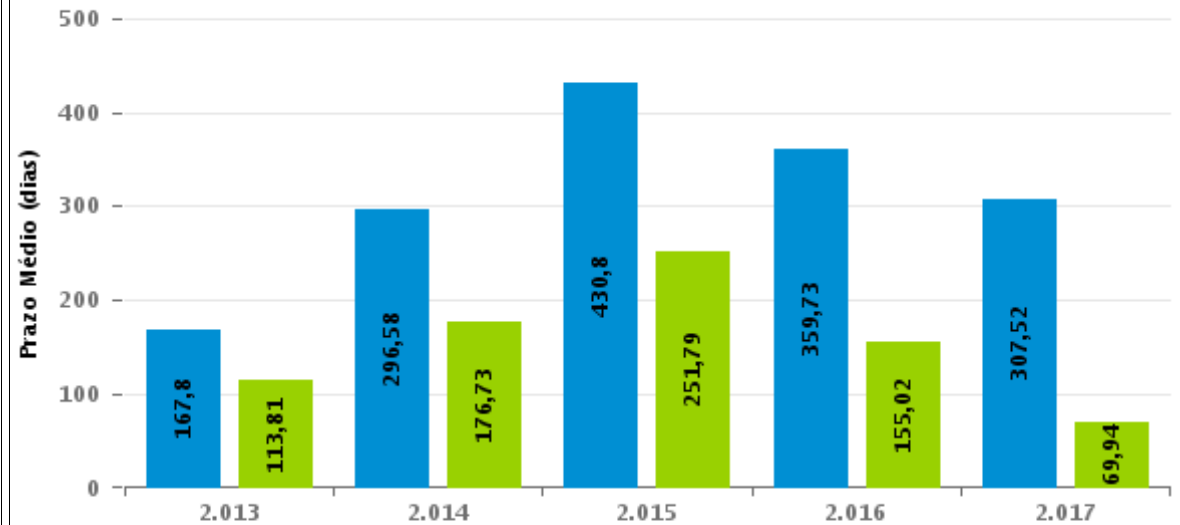

Para este exercício foram computados os processos até o mês de Maio/2.017

Rito

■ ORDINÁRIO ■ SUMARÍSSIMO



COMPARATIVO DO PRAZO MÉDIO ENTRE O AJUIZAMENTO E O ENCERRAMENTO DA INSTRUÇÃO - 2ª VARA DO TRABALHO DE RIO VERDE

Data do encerramento da instrução entre 1/5/2017 e 31/5/2017 23:59:59

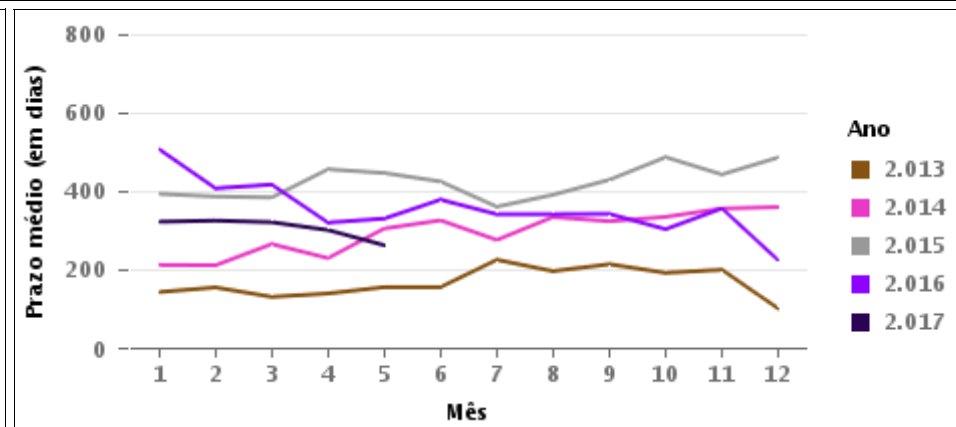
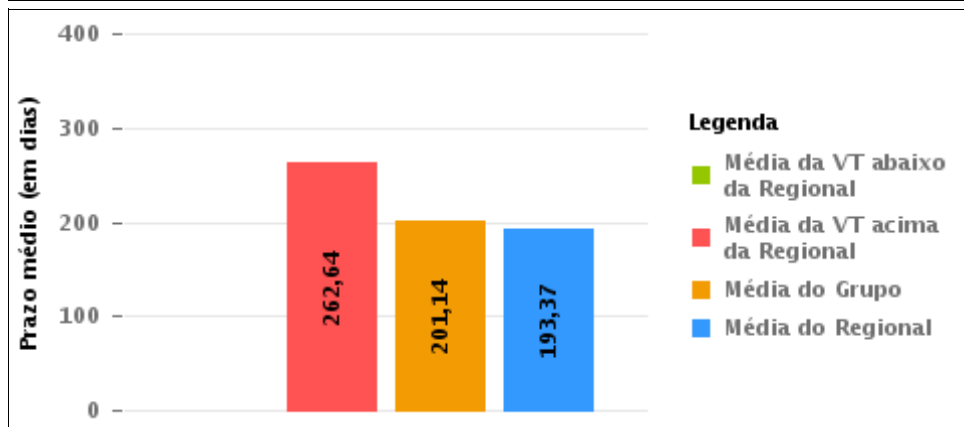
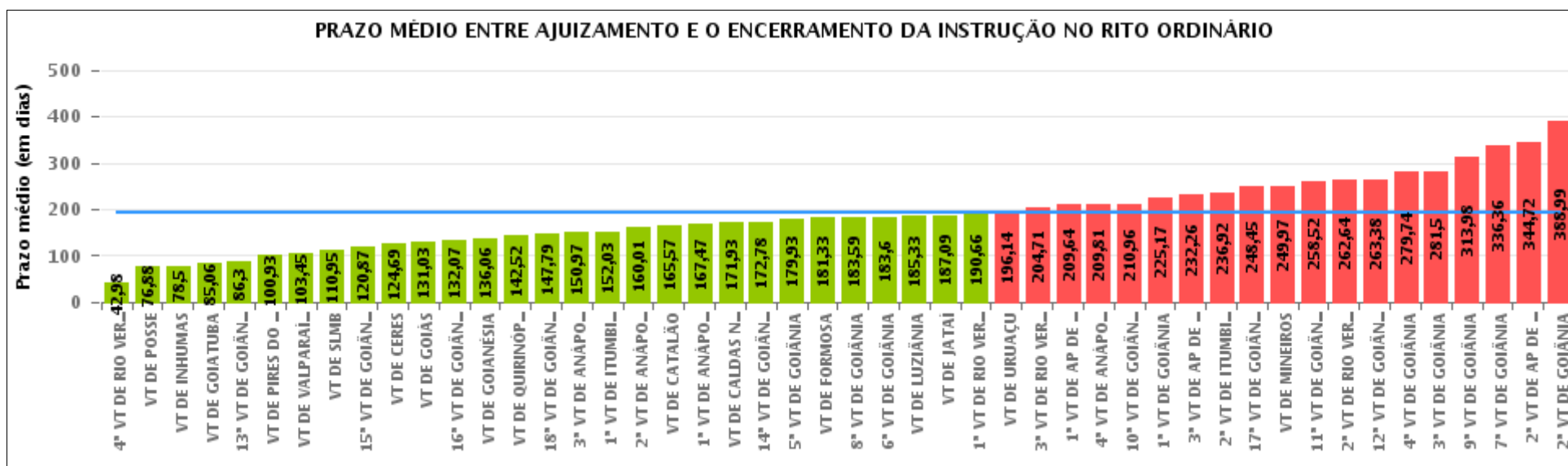

COMPARATIVO DO PRAZO MÉDIO ENTRE O AJUIZAMENTO E O ENCERRAMENTO DA INSTRUÇÃO ENTRE AS VARAS DO GRUPO

Data do encerramento da instrução entre 1/5/2017 e 31/5/2017 23:59:59

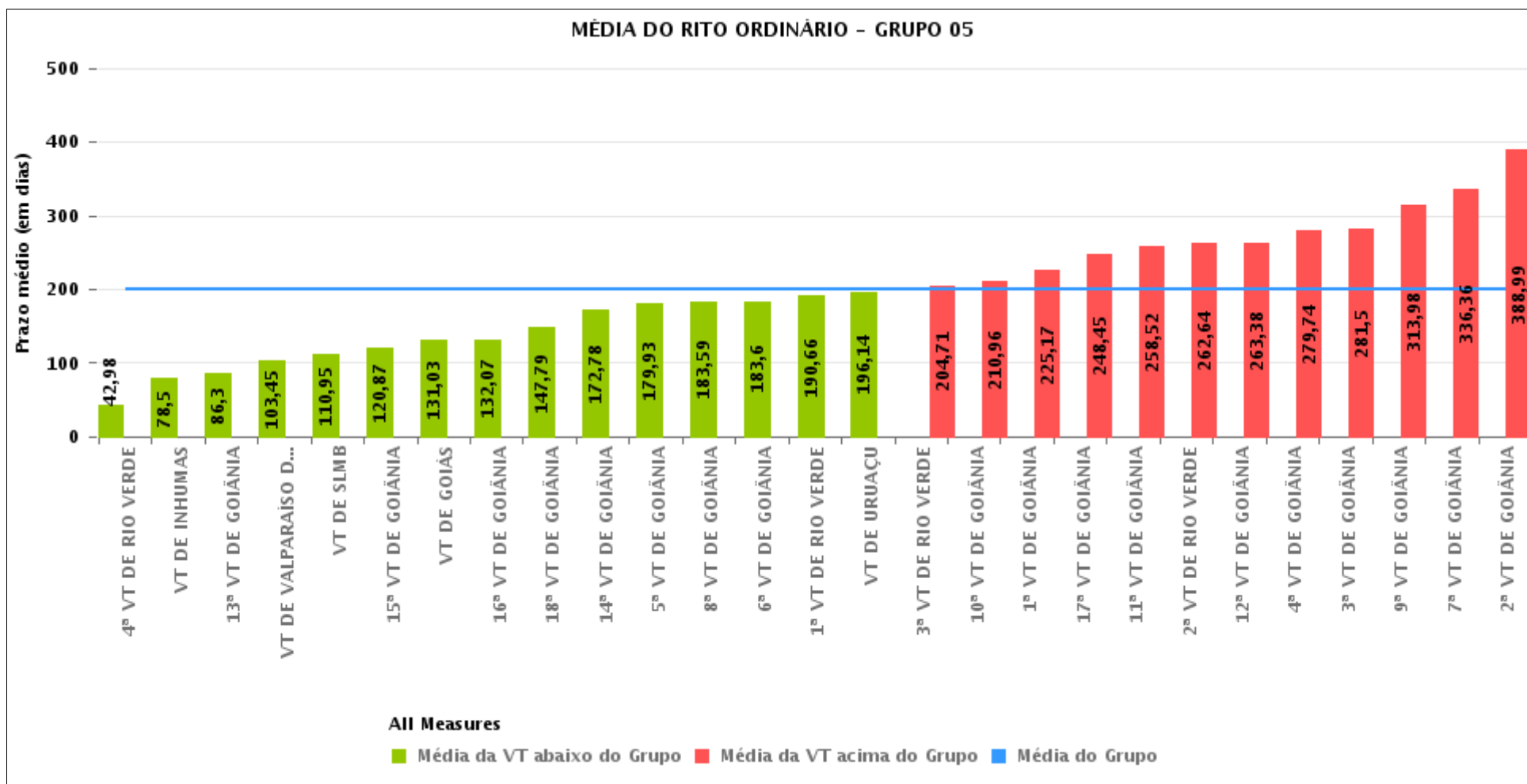



PRAZO MÉDIO ENTRE O AJUIZAMENTO E O ENCERRAMENTO DA INSTRUÇÃO POR GRUPO

Data do encerramento da instrução entre 1/5/2017 e 31/5/2017 23:59:59

Rito	Grupo	Qtd. Processos	Prazo Médio (dias)	Ranking
ORDINÁRIO	GRUPO 01	24	76,88	1°
	GRUPO 02	175	161,58	2°
	GRUPO 03	701	168,99	3°
	GRUPO 04	930	176,99	4°
	GRUPO 05	3.761	201,14	5°
	GRUPO 06	377	223,77	6°

Legenda:	# Grupo 04 – De 1501 a 2000	8ª VT de Goiânia	#Grupo 06 – A partir de 2500
# Grupo 01 – Até 750	VT de Catalão	9ª VT de Goiânia	1ª VT de Aparecida de Goiânia
VT de Posse	VT de Goiatuba	10ª VT de Goiânia	2ª VT de Aparecida de Goiânia
	1ª VT de Itumbiara	11ª VT de Goiânia	3ª VT de Aparecida de Goiânia
	2ª VT de Itumbiara	12ª VT de Goiânia	VT de Goianésia
	VT de Jataí	13ª VT de Goiânia	
# Grupo 02 – De 751 a 1000	VT de Luziânia	14ª VT de Goiânia	
VT de Formosa	VT de Mineiros	15ª VT de Goiânia	
VT de Pires do Rio	VT de Quirinópolis	16ª VT de Goiânia	
		17ª VT de Goiânia	
# Grupo 03 – De 1001 a 1500	# Grupo 05 – De 2001 a 2500	18ª VT de Goiânia	
VT de Ceres	1ª VT de Goiânia	VT de Goiás	
1ª VT de Anápolis	2ª VT de Goiânia	VT de Inhumas	
2ª VT de Anápolis	3ª VT de Goiânia	1ª VT de Rio Verde	
3ª VT de Anápolis	4ª VT de Goiânia	2ª VT de Rio Verde	
4ª VT de Anápolis	5ª VT de Goiânia	3ª VT de Rio Verde	
VT de Caldas Novas	6ª VT de Goiânia	4ª VT de Rio Verde	
	7ª VT de Goiânia	VT de Uruaçu	
		VT de São Luis de Montes Belos	
		VT de Valparaíso de Goiás	



PRAZO MÉDIO ENTRE O AJUIZAMENTO E O ENCERRAMENTO DA INSTRUÇÃO DE TODAS AS VARAS DO TRABALHO

Data do encerramento da instrução entre 1/5/2017 e 31/5/2017 23:59:59

ORDINÁRIO

Qtd. Processos	Prazo Médio (dias)
5.968	193,37

Vara do Trabalho	Qtd Processos	Prazo Médio	Ranking
4ª VARA DO TRABALHO DE RIO VERDE	119	42,98	1º
VARA DO TRABALHO DE POSSE	24	76,88	2º
VARA DO TRABALHO DE INHUMAS	135	78,5	3º
VARA DO TRABALHO DE GOIATUBA	106	85,06	4º
13ª VARA DO TRABALHO DE GOIÂNIA	122	86,3	5º
VARA DO TRABALHO DE PIRES DO RIO	43	100,93	6º
VARA DO TRABALHO DE VALPARAÍSO DE GOIÁS	142	103,45	7º
VARA DO TRABALHO DE SÃO LUIS DE MONTES BELOS	110	110,95	8º
15ª VARA DO TRABALHO DE GOIÂNIA	117	120,87	9º
VARA DO TRABALHO DE CERES	85	124,69	10º
VARA DO TRABALHO DE GOIÁS	145	131,03	11º
16ª VARA DO TRABALHO DE GOIÂNIA	138	132,07	12º
VARA DO TRABALHO DE GOIANÉSIA	93	136,06	13º
VARA DO TRABALHO DE QUIRINÓPOLIS	128	142,52	14º
18ª VARA DO TRABALHO DE GOIÂNIA	140	147,79	15º
3ª VARA DO TRABALHO DE ANÁPOLIS	89	150,97	16º
1ª VARA DO TRABALHO DE ITUMBIARA	88	152,03	17º
2ª VARA DO TRABALHO DE ANÁPOLIS	114	160,01	18º
VARA DO TRABALHO DE CATALÃO	161	165,57	19º
1ª VARA DO TRABALHO DE ANÁPOLIS	156	167,47	20º
VARA DO TRABALHO DE CALDAS NOVAS	102	171,93	21º
14ª VARA DO TRABALHO DE GOIÂNIA	175	172,78	22º
5ª VARA DO TRABALHO DE GOIÂNIA	131	179,93	23º
VARA DO TRABALHO DE FORMOSA	132	181,33	24º
8ª VARA DO TRABALHO DE GOIÂNIA	138	183,59	25º
6ª VARA DO TRABALHO DE GOIÂNIA	109	183,6	26º



PRAZO MÉDIO ENTRE O AJUIZAMENTO E O ENCERRAMENTO DA INSTRUÇÃO DE TODAS AS VARAS DO TRABALHO

ORDINÁRIO

Qtd. Processos	Prazo Médio (dias)
5.968	193,37

Vara do Trabalho	Qtd Processos	Prazo Médio	Ranking
VARA DO TRABALHO DE LUZIÂNIA	107	185,33	27°
VARA DO TRABALHO DE JATAÍ	96	187,09	28°
1ª VARA DO TRABALHO DE RIO VERDE	140	190,66	29°
VARA DO TRABALHO DE URUAÇU	172	196,14	30°
3ª VARA DO TRABALHO DE RIO VERDE	168	204,71	31°
1ª VARA DO TRABALHO DE APARECIDA DE GOIÂNIA	99	209,64	32°
4ª VARA DO TRABALHO DE ANÁPOLIS	155	209,81	33°
10ª VARA DO TRABALHO DE GOIÂNIA	123	210,96	34°
1ª VARA DO TRABALHO DE GOIÂNIA	181	225,17	35°
3ª VARA DO TRABALHO DE APARECIDA DE GOIÂNIA	114	232,26	36°
2ª VARA DO TRABALHO DE ITUMBIARA	113	236,92	37°
17ª VARA DO TRABALHO DE GOIÂNIA	99	248,45	38°
VARA DO TRABALHO DE MINEIROS	131	249,97	39°
11ª VARA DO TRABALHO DE GOIÂNIA	137	258,52	40°
2ª VARA DO TRABALHO DE RIO VERDE	128	262,64	41°
12ª VARA DO TRABALHO DE GOIÂNIA	128	263,38	42°
4ª VARA DO TRABALHO DE GOIÂNIA	154	279,74	43°
3ª VARA DO TRABALHO DE GOIÂNIA	155	281,5	44°
9ª VARA DO TRABALHO DE GOIÂNIA	170	313,98	45°
7ª VARA DO TRABALHO DE GOIÂNIA	146	336,36	46°
2ª VARA DO TRABALHO DE APARECIDA DE GOIÂNIA	71	344,72	47°
2ª VARA DO TRABALHO DE GOIÂNIA	139	388,99	48°



PRAZO MÉDIO ENTRE O AJUIZAMENTO E O ENCERRAMENTO DA INSTRUÇÃO - 2ª VARA DO TRABALHO DE RIO VERDE

Data do encerramento da instrução entre 1/5/2017 e 31/5/2017 23:59:59

2ª VARA DO TRABALHO DE RIO VERDE

ORDINÁRIO

Qtd	Prazo Médio
123	262,64

Nr. Processo	Ajuiz.	nc. Instruçã	Prazo
ACP - 0010948-38.2015.5.18.0102	07/07/15	31/05/17	694
ConPag - 0010563-22.2017.5.18.0102	02/05/17	30/05/17	28
Pet - 0010525-10.2017.5.18.0102	23/04/17	19/05/17	26
Pet - 0010550-17.2017.5.18.0104	10/05/17	10/05/17	0
RTAlç - 0010616-03.2017.5.18.0102	11/05/17	24/05/17	13
RTOrd - 0010029-15.2016.5.18.0102	12/01/16	02/05/17	476
RTOrd - 0010065-57.2016.5.18.0102	21/01/16	19/05/17	484
RTOrd - 0010084-63.2016.5.18.0102	23/01/16	19/05/17	482
RTOrd - 0010095-58.2017.5.18.0102	25/01/17	11/05/17	106
RTOrd - 0010200-35.2017.5.18.0102	14/02/17	11/05/17	86
RTOrd - 0010220-60.2016.5.18.0102	23/02/16	22/05/17	454
RTOrd - 0010234-44.2016.5.18.0102	25/02/16	18/05/17	448
RTOrd - 0010235-63.2015.5.18.0102	19/02/15	18/05/17	819
RTOrd - 0010244-88.2016.5.18.0102	27/02/16	29/05/17	457
RTOrd - 0010263-54.2017.5.18.0104	18/04/17	29/05/17	41
RTOrd - 0010276-59.2017.5.18.0102	02/03/17	25/05/17	84
RTOrd - 0010309-49.2017.5.18.0102	09/03/17	30/05/17	82
RTOrd - 0010311-19.2017.5.18.0102	09/03/17	31/05/17	83
RTOrd - 0010314-71.2017.5.18.0102	09/03/17	31/05/17	83
RTOrd - 0010335-81.2016.5.18.0102	17/03/16	30/05/17	439
RTOrd - 0010337-51.2016.5.18.0102	17/03/16	18/05/17	427

Legenda:

Ajuiz. Data do Ajuizamento;

Enc. da Instrução: Data da conclusão para proferir sentença;

Prazo: Quantidade de dias decorridos do ajuizamento até o encerramento da instrução.



**PRAZO MÉDIO ENTRE O AJUIZAMENTO E O
ENCERRAMENTO DA INSTRUÇÃO - 2ª VARA DO
TRABALHO DE RIO VERDE**

**2ª VARA DO TRABALHO DE RIO
VERDE**

ORDINÁRIO

Qtd	Prazo Médio
123	262,64

Nr. Processo	Ajuiz.	nc. Instruça	Prazo
RTOrd - 0010357-08.2017.5.18.0102	17/03/17	12/05/17	56
RTOrd - 0010369-22.2017.5.18.0102	20/03/17	12/05/17	53
RTOrd - 0010377-96.2017.5.18.0102	22/03/17	05/05/17	44
RTOrd - 0010392-65.2017.5.18.0102	24/03/17	12/05/17	49
RTOrd - 0010425-55.2017.5.18.0102	31/03/17	11/05/17	41
RTOrd - 0010425-89.2016.5.18.0102	31/03/16	19/05/17	414
RTOrd - 0010461-97.2017.5.18.0102	07/04/17	03/05/17	26
RTOrd - 0010464-52.2017.5.18.0102	10/04/17	03/05/17	23
RTOrd - 0010464-52.2017.5.18.0102	10/04/17	05/05/17	25
RTOrd - 0010496-57.2017.5.18.0102	18/04/17	08/05/17	20
RTOrd - 0010503-49.2017.5.18.0102	18/04/17	04/05/17	16
RTOrd - 0010513-93.2017.5.18.0102	19/04/17	04/05/17	15
RTOrd - 0010520-22.2016.5.18.0102	19/04/16	15/05/17	391
RTOrd - 0010522-55.2017.5.18.0102	21/04/17	31/05/17	40
RTOrd - 0010522-89.2016.5.18.0102	19/04/16	17/05/17	393
RTOrd - 0010530-32.2017.5.18.0102	24/04/17	09/05/17	15
RTOrd - 0010533-84.2017.5.18.0102	24/04/17	09/05/17	15
RTOrd - 0010547-68.2017.5.18.0102	27/04/17	11/05/17	14
RTOrd - 0010548-53.2017.5.18.0102	27/04/17	29/05/17	32
RTOrd - 0010560-67.2017.5.18.0102	02/05/17	16/05/17	14
RTOrd - 0010567-59.2017.5.18.0102	03/05/17	16/05/17	13
RTOrd - 0010569-29.2017.5.18.0102	03/05/17	16/05/17	13
RTOrd - 0010570-14.2017.5.18.0102	03/05/17	22/05/17	19
RTOrd - 0010573-66.2017.5.18.0102	04/05/17	18/05/17	14

Legenda:

Ajuiz. Data do Ajuizamento;

Enc. da Instrução: Data da conclusão para proferir sentença;

Prazo: Quantidade de dias decorridos do ajuizamento até o encerramento da instrução.



**PRAZO MÉDIO ENTRE O AJUIZAMENTO E O
ENCERRAMENTO DA INSTRUÇÃO - 2ª VARA DO
TRABALHO DE RIO VERDE**

**2ª VARA DO TRABALHO DE RIO
VERDE**

ORDINÁRIO

Qtd	Prazo Médio
123	262,64

Nr. Processo	Ajuiz.	nc. Instruçã	Prazo
RTOrd - 0010580-58.2017.5.18.0102	04/05/17	16/05/17	12
RTOrd - 0010582-28.2017.5.18.0102	04/05/17	18/05/17	14
RTOrd - 0010585-80.2017.5.18.0102	05/05/17	24/05/17	19
RTOrd - 0010591-87.2017.5.18.0102	05/05/17	23/05/17	18
RTOrd - 0010596-12.2017.5.18.0102	08/05/17	24/05/17	16
RTOrd - 0010606-56.2017.5.18.0102	10/05/17	31/05/17	21
RTOrd - 0010613-82.2016.5.18.0102	05/05/16	16/05/17	376
RTOrd - 0010656-82.2017.5.18.0102	18/05/17	31/05/17	13
RTOrd - 0010671-51.2017.5.18.0102	19/05/17	31/05/17	12
RTOrd - 0010696-64.2017.5.18.0102	25/05/17	30/05/17	5
RTOrd - 0010700-04.2017.5.18.0102	26/05/17	30/05/17	4
RTOrd - 0010714-22.2016.5.18.0102	27/05/16	29/05/17	367
RTOrd - 0010736-80.2016.5.18.0102	01/06/16	19/05/17	352
RTOrd - 0010753-53.2015.5.18.0102	27/05/15	19/05/17	723
RTOrd - 0010759-60.2015.5.18.0102	28/05/15	15/05/17	718
RTOrd - 0010765-33.2016.5.18.0102	06/06/16	04/05/17	332
RTOrd - 0010796-53.2016.5.18.0102	10/06/16	19/05/17	343
RTOrd - 0010800-90.2016.5.18.0102	11/06/16	09/05/17	332
RTOrd - 0010859-78.2016.5.18.0102	23/06/16	31/05/17	342
RTOrd - 0010873-62.2016.5.18.0102	26/06/16	08/05/17	316
RTOrd - 0010920-36.2016.5.18.0102	29/06/16	05/05/17	310
RTOrd - 0010920-36.2016.5.18.0102	29/06/16	19/05/17	324
RTOrd - 0010925-29.2014.5.18.0102	21/05/14	22/05/17	1.097
RTOrd - 0010953-26.2016.5.18.0102	05/07/16	03/05/17	302

Legenda:

Ajuiz. Data do Ajuizamento;

Enc. da Instrução: Data da conclusão para proferir sentença;

Prazo: Quantidade de dias decorridos do ajuizamento até o encerramento da instrução.



**PRAZO MÉDIO ENTRE O AJUIZAMENTO E O
ENCERRAMENTO DA INSTRUÇÃO - 2ª VARA DO
TRABALHO DE RIO VERDE**

**2ª VARA DO TRABALHO DE RIO
VERDE**

ORDINÁRIO

Qtd	Prazo Médio
123	262,64

Nr. Processo	Ajuiz.	nc. Instruçã	Prazo
RTOrd - 0010991-38.2016.5.18.0102	13/07/16	26/05/17	317
RTOrd - 0010997-45.2016.5.18.0102	14/07/16	19/05/17	309
RTOrd - 0011022-92.2015.5.18.0102	28/07/15	05/05/17	647
RTOrd - 0011022-92.2015.5.18.0102	28/07/15	05/05/17	647
RTOrd - 0011024-62.2015.5.18.0102	29/07/15	17/05/17	658
RTOrd - 0011029-50.2016.5.18.0102	21/07/16	12/05/17	295
RTOrd - 0011029-50.2016.5.18.0102	21/07/16	19/05/17	302
RTOrd - 0011036-42.2016.5.18.0102	22/07/16	09/05/17	291
RTOrd - 0011039-94.2016.5.18.0102	24/07/16	19/05/17	299
RTOrd - 0011070-17.2016.5.18.0102	28/07/16	19/05/17	295
RTOrd - 0011075-73.2015.5.18.0102	10/08/15	02/05/17	631
RTOrd - 0011147-60.2015.5.18.0102	21/08/15	03/05/17	621
RTOrd - 0011155-03.2016.5.18.0102	15/08/16	12/05/17	270
RTOrd - 0011157-70.2016.5.18.0102	16/08/16	10/05/17	267
RTOrd - 0011254-70.2016.5.18.0102	05/09/16	05/05/17	242
RTOrd - 0011262-47.2016.5.18.0102	06/09/16	17/05/17	253
RTOrd - 0011291-34.2015.5.18.0102	25/09/15	02/05/17	585
RTOrd - 0011294-52.2016.5.18.0102	14/09/16	22/05/17	250
RTOrd - 0011304-33.2015.5.18.0102	29/09/15	10/05/17	589
RTOrd - 0011308-36.2016.5.18.0102	16/09/16	18/05/17	244
RTOrd - 0011316-47.2015.5.18.0102	01/10/15	25/05/17	602
RTOrd - 0011334-68.2015.5.18.0102	06/10/15	23/05/17	595
RTOrd - 0011341-26.2016.5.18.0102	22/09/16	29/05/17	249
RTOrd - 0011348-18.2016.5.18.0102	22/09/16	19/05/17	239

Legenda:

Ajuiz. Data do Ajuizamento;

Enc. da Instrução: Data da conclusão para proferir sentença;

Prazo: Quantidade de dias decorridos do ajuizamento até o encerramento da instrução.



**PRAZO MÉDIO ENTRE O AJUIZAMENTO E O
ENCERRAMENTO DA INSTRUÇÃO - 2ª VARA DO
TRABALHO DE RIO VERDE**

**2ª VARA DO TRABALHO DE RIO
VERDE**

ORDINÁRIO

Qtd	Prazo Médio
123	262,64

Nr. Processo	Ajuiz.	nc. Instruçã	Prazo
RTOrd - 0011362-02.2016.5.18.0102	27/09/16	03/05/17	218
RTOrd - 0011365-54.2016.5.18.0102	27/09/16	03/05/17	218
RTOrd - 0011382-90.2016.5.18.0102	29/09/16	17/05/17	230
RTOrd - 0011389-82.2016.5.18.0102	30/09/16	17/05/17	229
RTOrd - 0011413-13.2016.5.18.0102	04/10/16	11/05/17	219
RTOrd - 0011419-20.2016.5.18.0102	05/10/16	04/05/17	211
RTOrd - 0011427-94.2016.5.18.0102	06/10/16	03/05/17	209
RTOrd - 0011439-11.2016.5.18.0102	07/10/16	03/05/17	208
RTOrd - 0011447-56.2014.5.18.0102	20/08/14	31/05/17	1.015
RTOrd - 0011452-10.2016.5.18.0102	12/10/16	19/05/17	219
RTOrd - 0011455-62.2016.5.18.0102	13/10/16	31/05/17	230
RTOrd - 0011468-61.2016.5.18.0102	17/10/16	09/05/17	204
RTOrd - 0011474-68.2016.5.18.0102	17/10/16	12/05/17	207
RTOrd - 0011475-53.2016.5.18.0102	17/10/16	25/05/17	220
RTOrd - 0011519-09.2015.5.18.0102	13/11/15	29/05/17	563
RTOrd - 0011527-49.2016.5.18.0102	24/10/16	09/05/17	197
RTOrd - 0011544-85.2016.5.18.0102	26/10/16	05/05/17	191
RTOrd - 0011544-85.2016.5.18.0102	26/10/16	16/05/17	202
RTOrd - 0011545-70.2016.5.18.0102	26/10/16	16/05/17	202
RTOrd - 0011551-77.2016.5.18.0102	27/10/16	12/05/17	197
RTOrd - 0011554-66.2015.5.18.0102	20/11/15	30/05/17	557
RTOrd - 0011555-17.2016.5.18.0102	28/10/16	23/05/17	207
RTOrd - 0011558-69.2016.5.18.0102	28/10/16	19/05/17	203
RTOrd - 0011585-52.2016.5.18.0102	03/11/16	22/05/17	200

Legenda:

Ajuiz. Data do Ajuizamento;

Enc. da Instrução: Data da conclusão para proferir sentença;

Prazo: Quantidade de dias decorridos do ajuizamento até o encerramento da instrução.



**PRAZO MÉDIO ENTRE O AJUIZAMENTO E O
ENCERRAMENTO DA INSTRUÇÃO - 2ª VARA DO
TRABALHO DE RIO VERDE**

**2ª VARA DO TRABALHO DE RIO
VERDE**

ORDINÁRIO

Qtd	Prazo Médio
123	262,64

Nr. Processo	Ajuiz.	nc. Instruça	Prazo
RTOrd - 0011587-22.2016.5.18.0102	04/11/16	31/05/17	208
RTOrd - 0011610-65.2016.5.18.0102	08/11/16	05/05/17	178
RTOrd - 0011623-35.2014.5.18.0102	19/09/14	17/05/17	971
RTOrd - 0011632-60.2015.5.18.0102	09/12/15	19/05/17	527
RTOrd - 0011656-54.2016.5.18.0102	18/11/16	09/05/17	172
RTOrd - 0011657-39.2016.5.18.0102	18/11/16	09/05/17	172
RTOrd - 0011661-13.2015.5.18.0102	15/12/15	17/05/17	519
RTOrd - 0011662-61.2016.5.18.0102	18/11/16	29/05/17	192
RTOrd - 0011697-21.2016.5.18.0102	25/11/16	24/05/17	180
RTOrd - 0011757-91.2016.5.18.0102	08/12/16	17/05/17	160
RTOrd - 0011763-98.2016.5.18.0102	09/12/16	09/05/17	151

Legenda:

Ajuiz. Data do Ajuizamento;

Enc. da Instrução: Data da conclusão para proferir sentença;

Prazo: Quantidade de dias decorridos do ajuizamento até o encerramento da instrução.



PRAZO MÉDIO ENTRE O AJUIZAMENTO E O ENCERRAMENTO DA INSTRUÇÃO - 2ª VARA DO TRABALHO DE RIO VERDE

Data do encerramento da instrução entre 1/5/2017 e 31/5/2017 23:59:59

Sem magistrado

ORDINÁRIO

Qtd	Prazo Médio
123	262,64

Nr. Processo	Ajuiz.	nc. Instruçã	Prazo
ACP - 0010948-38.2015.5.18.0102	07/07/15	31/05/17	694
ConPag - 0010563-22.2017.5.18.0102	02/05/17	30/05/17	28
Pet - 0010525-10.2017.5.18.0102	23/04/17	19/05/17	26
Pet - 0010550-17.2017.5.18.0104	10/05/17	10/05/17	0
RTAlç - 0010616-03.2017.5.18.0102	11/05/17	24/05/17	13
RTOrd - 0010029-15.2016.5.18.0102	12/01/16	02/05/17	476
RTOrd - 0010065-57.2016.5.18.0102	21/01/16	19/05/17	484
RTOrd - 0010084-63.2016.5.18.0102	23/01/16	19/05/17	482
RTOrd - 0010095-58.2017.5.18.0102	25/01/17	11/05/17	106
RTOrd - 0010200-35.2017.5.18.0102	14/02/17	11/05/17	86
RTOrd - 0010220-60.2016.5.18.0102	23/02/16	22/05/17	454
RTOrd - 0010234-44.2016.5.18.0102	25/02/16	18/05/17	448
RTOrd - 0010235-63.2015.5.18.0102	19/02/15	18/05/17	819
RTOrd - 0010244-88.2016.5.18.0102	27/02/16	29/05/17	457
RTOrd - 0010263-54.2017.5.18.0104	18/04/17	29/05/17	41
RTOrd - 0010276-59.2017.5.18.0102	02/03/17	25/05/17	84
RTOrd - 0010309-49.2017.5.18.0102	09/03/17	30/05/17	82
RTOrd - 0010311-19.2017.5.18.0102	09/03/17	31/05/17	83
RTOrd - 0010314-71.2017.5.18.0102	09/03/17	31/05/17	83
RTOrd - 0010335-81.2016.5.18.0102	17/03/16	30/05/17	439
RTOrd - 0010337-51.2016.5.18.0102	17/03/16	18/05/17	427
RTOrd - 0010357-08.2017.5.18.0102	17/03/17	12/05/17	56

Legenda:

Ajuiz. Data do Ajuizamento;

Enc. da Instrução: Data da conclusão para proferir sentença;

Prazo: Quantidade de dias decorridos do ajuizamento até o encerramento da instrução.



**PRAZO MÉDIO ENTRE O AJUIZAMENTO E O
ENCERRAMENTO DA INSTRUÇÃO - 2ª VARA DO
TRABALHO DE RIO VERDE**

Sem magistrado

ORDINÁRIO

Qtd	Prazo Médio
123	262,64

Nr. Processo	Ajuiz.	nc. Instruça	Prazo
RTOrd - 0010369-22.2017.5.18.0102	20/03/17	12/05/17	53
RTOrd - 0010377-96.2017.5.18.0102	22/03/17	05/05/17	44
RTOrd - 0010392-65.2017.5.18.0102	24/03/17	12/05/17	49
RTOrd - 0010425-55.2017.5.18.0102	31/03/17	11/05/17	41
RTOrd - 0010425-89.2016.5.18.0102	31/03/16	19/05/17	414
RTOrd - 0010461-97.2017.5.18.0102	07/04/17	03/05/17	26
RTOrd - 0010464-52.2017.5.18.0102	10/04/17	03/05/17	23
RTOrd - 0010464-52.2017.5.18.0102	10/04/17	05/05/17	25
RTOrd - 0010496-57.2017.5.18.0102	18/04/17	08/05/17	20
RTOrd - 0010503-49.2017.5.18.0102	18/04/17	04/05/17	16
RTOrd - 0010513-93.2017.5.18.0102	19/04/17	04/05/17	15
RTOrd - 0010520-22.2016.5.18.0102	19/04/16	15/05/17	391
RTOrd - 0010522-55.2017.5.18.0102	21/04/17	31/05/17	40
RTOrd - 0010522-89.2016.5.18.0102	19/04/16	17/05/17	393
RTOrd - 0010530-32.2017.5.18.0102	24/04/17	09/05/17	15
RTOrd - 0010533-84.2017.5.18.0102	24/04/17	09/05/17	15
RTOrd - 0010547-68.2017.5.18.0102	27/04/17	11/05/17	14
RTOrd - 0010548-53.2017.5.18.0102	27/04/17	29/05/17	32
RTOrd - 0010560-67.2017.5.18.0102	02/05/17	16/05/17	14
RTOrd - 0010567-59.2017.5.18.0102	03/05/17	16/05/17	13
RTOrd - 0010569-29.2017.5.18.0102	03/05/17	16/05/17	13
RTOrd - 0010570-14.2017.5.18.0102	03/05/17	22/05/17	19
RTOrd - 0010573-66.2017.5.18.0102	04/05/17	18/05/17	14
RTOrd - 0010580-58.2017.5.18.0102	04/05/17	16/05/17	12
RTOrd - 0010582-28.2017.5.18.0102	04/05/17	18/05/17	14

Legenda:

Ajuiz. Data do Ajuizamento;

Enc. da Instrução: Data da conclusão para proferir sentença;

Prazo: Quantidade de dias decorridos do ajuizamento até o encerramento da instrução.



PRAZO MÉDIO ENTRE O AJUIZAMENTO E O ENCERRAMENTO DA INSTRUÇÃO - 2ª VARA DO TRABALHO DE RIO VERDE

Sem magistrado

ORDINÁRIO

Qtd	Prazo Médio
123	262,64

Nr. Processo	Ajuiz.	nc. Instruçã	Prazo
RTOOrd - 0010585-80.2017.5.18.0102	05/05/17	24/05/17	19
RTOOrd - 0010591-87.2017.5.18.0102	05/05/17	23/05/17	18
RTOOrd - 0010596-12.2017.5.18.0102	08/05/17	24/05/17	16
RTOOrd - 0010606-56.2017.5.18.0102	10/05/17	31/05/17	21
RTOOrd - 0010613-82.2016.5.18.0102	05/05/16	16/05/17	376
RTOOrd - 0010656-82.2017.5.18.0102	18/05/17	31/05/17	13
RTOOrd - 0010671-51.2017.5.18.0102	19/05/17	31/05/17	12
RTOOrd - 0010696-64.2017.5.18.0102	25/05/17	30/05/17	5
RTOOrd - 0010700-04.2017.5.18.0102	26/05/17	30/05/17	4
RTOOrd - 0010714-22.2016.5.18.0102	27/05/16	29/05/17	367
RTOOrd - 0010736-80.2016.5.18.0102	01/06/16	19/05/17	352
RTOOrd - 0010753-53.2015.5.18.0102	27/05/15	19/05/17	723
RTOOrd - 0010759-60.2015.5.18.0102	28/05/15	15/05/17	718
RTOOrd - 0010765-33.2016.5.18.0102	06/06/16	04/05/17	332
RTOOrd - 0010796-53.2016.5.18.0102	10/06/16	19/05/17	343
RTOOrd - 0010800-90.2016.5.18.0102	11/06/16	09/05/17	332
RTOOrd - 0010859-78.2016.5.18.0102	23/06/16	31/05/17	342
RTOOrd - 0010873-62.2016.5.18.0102	26/06/16	08/05/17	316
RTOOrd - 0010920-36.2016.5.18.0102	29/06/16	05/05/17	310
RTOOrd - 0010920-36.2016.5.18.0102	29/06/16	19/05/17	324
RTOOrd - 0010925-29.2014.5.18.0102	21/05/14	22/05/17	1.097
RTOOrd - 0010953-26.2016.5.18.0102	05/07/16	03/05/17	302
RTOOrd - 0010991-38.2016.5.18.0102	13/07/16	26/05/17	317
RTOOrd - 0010997-45.2016.5.18.0102	14/07/16	19/05/17	309
RTOOrd - 0011022-92.2015.5.18.0102	28/07/15	05/05/17	647

Legenda:

Ajuiz. Data do Ajuizamento;

Enc. da Instrução: Data da conclusão para proferir sentença;

Prazo: Quantidade de dias decorridos do ajuizamento até o encerramento da instrução.



PRAZO MÉDIO ENTRE O AJUIZAMENTO E O ENCERRAMENTO DA INSTRUÇÃO - 2ª VARA DO TRABALHO DE RIO VERDE

Sem magistrado

ORDINÁRIO

Qtd	Prazo Médio
123	262,64

Nr. Processo	Ajuiz.	nc. Instruça	Prazo
RTOrd - 0011022-92.2015.5.18.0102	28/07/15	05/05/17	647
RTOrd - 0011024-62.2015.5.18.0102	29/07/15	17/05/17	658
RTOrd - 0011029-50.2016.5.18.0102	21/07/16	12/05/17	295
RTOrd - 0011029-50.2016.5.18.0102	21/07/16	19/05/17	302
RTOrd - 0011036-42.2016.5.18.0102	22/07/16	09/05/17	291
RTOrd - 0011039-94.2016.5.18.0102	24/07/16	19/05/17	299
RTOrd - 0011070-17.2016.5.18.0102	28/07/16	19/05/17	295
RTOrd - 0011075-73.2015.5.18.0102	10/08/15	02/05/17	631
RTOrd - 0011147-60.2015.5.18.0102	21/08/15	03/05/17	621
RTOrd - 0011155-03.2016.5.18.0102	15/08/16	12/05/17	270
RTOrd - 0011157-70.2016.5.18.0102	16/08/16	10/05/17	267
RTOrd - 0011254-70.2016.5.18.0102	05/09/16	05/05/17	242
RTOrd - 0011262-47.2016.5.18.0102	06/09/16	17/05/17	253
RTOrd - 0011291-34.2015.5.18.0102	25/09/15	02/05/17	585
RTOrd - 0011294-52.2016.5.18.0102	14/09/16	22/05/17	250
RTOrd - 0011304-33.2015.5.18.0102	29/09/15	10/05/17	589
RTOrd - 0011308-36.2016.5.18.0102	16/09/16	18/05/17	244
RTOrd - 0011316-47.2015.5.18.0102	01/10/15	25/05/17	602
RTOrd - 0011334-68.2015.5.18.0102	06/10/15	23/05/17	595
RTOrd - 0011341-26.2016.5.18.0102	22/09/16	29/05/17	249
RTOrd - 0011348-18.2016.5.18.0102	22/09/16	19/05/17	239
RTOrd - 0011362-02.2016.5.18.0102	27/09/16	03/05/17	218
RTOrd - 0011365-54.2016.5.18.0102	27/09/16	03/05/17	218
RTOrd - 0011382-90.2016.5.18.0102	29/09/16	17/05/17	230
RTOrd - 0011389-82.2016.5.18.0102	30/09/16	17/05/17	229

Legenda:

Ajuiz. Data do Ajuizamento;

Enc. da Instrução: Data da conclusão para proferir sentença;

Prazo: Quantidade de dias decorridos do ajuizamento até o encerramento da instrução.



PRAZO MÉDIO ENTRE O AJUIZAMENTO E O ENCERRAMENTO DA INSTRUÇÃO - 2ª VARA DO TRABALHO DE RIO VERDE

Sem magistrado

ORDINÁRIO

Qtd	Prazo Médio
123	262,64

Nr. Processo	Ajuiz.	nc. Instruça	Prazo
RTOrd - 0011413-13.2016.5.18.0102	04/10/16	11/05/17	219
RTOrd - 0011419-20.2016.5.18.0102	05/10/16	04/05/17	211
RTOrd - 0011427-94.2016.5.18.0102	06/10/16	03/05/17	209
RTOrd - 0011439-11.2016.5.18.0102	07/10/16	03/05/17	208
RTOrd - 0011447-56.2014.5.18.0102	20/08/14	31/05/17	1.015
RTOrd - 0011452-10.2016.5.18.0102	12/10/16	19/05/17	219
RTOrd - 0011455-62.2016.5.18.0102	13/10/16	31/05/17	230
RTOrd - 0011468-61.2016.5.18.0102	17/10/16	09/05/17	204
RTOrd - 0011474-68.2016.5.18.0102	17/10/16	12/05/17	207
RTOrd - 0011475-53.2016.5.18.0102	17/10/16	25/05/17	220
RTOrd - 0011519-09.2015.5.18.0102	13/11/15	29/05/17	563
RTOrd - 0011527-49.2016.5.18.0102	24/10/16	09/05/17	197
RTOrd - 0011544-85.2016.5.18.0102	26/10/16	05/05/17	191
RTOrd - 0011544-85.2016.5.18.0102	26/10/16	16/05/17	202
RTOrd - 0011545-70.2016.5.18.0102	26/10/16	16/05/17	202
RTOrd - 0011551-77.2016.5.18.0102	27/10/16	12/05/17	197
RTOrd - 0011554-66.2015.5.18.0102	20/11/15	30/05/17	557
RTOrd - 0011555-17.2016.5.18.0102	28/10/16	23/05/17	207
RTOrd - 0011558-69.2016.5.18.0102	28/10/16	19/05/17	203
RTOrd - 0011585-52.2016.5.18.0102	03/11/16	22/05/17	200
RTOrd - 0011587-22.2016.5.18.0102	04/11/16	31/05/17	208
RTOrd - 0011610-65.2016.5.18.0102	08/11/16	05/05/17	178
RTOrd - 0011623-35.2014.5.18.0102	19/09/14	17/05/17	971
RTOrd - 0011632-60.2015.5.18.0102	09/12/15	19/05/17	527
RTOrd - 0011656-54.2016.5.18.0102	18/11/16	09/05/17	172

Legenda:

Ajuiz. Data do Ajuizamento;

Enc. da Instrução: Data da conclusão para proferir sentença;

Prazo: Quantidade de dias decorridos do ajuizamento até o encerramento da instrução.



**PRAZO MÉDIO ENTRE O AJUIZAMENTO E O
ENCERRAMENTO DA INSTRUÇÃO - 2ª VARA DO
TRABALHO DE RIO VERDE**

Sem magistrado

ORDINÁRIO

Qtd	Prazo Médio
123	262,64

Nr. Processo	Ajuiz.	nc. Instruçã	Prazo
RTOOrd - 0011657-39.2016.5.18.0102	18/11/16	09/05/17	172
RTOOrd - 0011661-13.2015.5.18.0102	15/12/15	17/05/17	519
RTOOrd - 0011662-61.2016.5.18.0102	18/11/16	29/05/17	192
RTOOrd - 0011697-21.2016.5.18.0102	25/11/16	24/05/17	180
RTOOrd - 0011757-91.2016.5.18.0102	08/12/16	17/05/17	160
RTOOrd - 0011763-98.2016.5.18.0102	09/12/16	09/05/17	151

Legenda:

Ajuiz. Data do Ajuizamento;

Enc. da Instrução: Data da conclusão para proferir sentença;

Prazo: Quantidade de dias decorridos do ajuizamento até o encerramento da instrução.