Conceituação

Tema	Prazos Processuais
Relatórios	Evolução Histórica Comparativo por VT Comparativo por Grupo Por Grupo Por VT Por Processo Por Magistrado
Resumo	Apresenta o prazo médio desde o ajuizamento da ação até a prolação da sentença.
Descrição	O prazo médio é obtido calculando-se a quantidade de dias decorridos desde o ajuizamento da ação até a prolação da sentença. Os dados são extraídos baseando-se nos itens do e-Gestão: 271 e 90271 - Do ajuizamento da ação até a prolação da sentença, na fase de conhecimento – rito sumaríssimo; 272 e 90272 – Do ajuizamento da ação até a prolação da sentença, na fase de conhecimento – exceto rito sumaríssimo (ordinário)
Origem da informação	e-Gestão
Critérios e transformações	Coletado do e-Gestão, consolidado, otimizado e classificado para análise.
Análises possíveis	Prazo médio entre o ajuizamento da ação até a prolação da sentença, detalhado de forma Geral, Por grupo, Por VT, Por Processo e Por Magistrado

EVOLUÇÃO HISTÓRICA DOS PRAZOS PROCESSUAIS ENTRE O AJUIZAMENTO E A PROLAÇÃO DA SENTENÇA - 3ª VARA DO TRABALHO DE GOIÂNIA

Data da sentença entre 1/5/2017 e 31/5/2017 23:59:59

Rito	Qtd	Prazo Médio
ORDINÁRIO	146	303,26
SUMARÍSSIMO	96	208,99
Total/Média	**242**	**265,86**

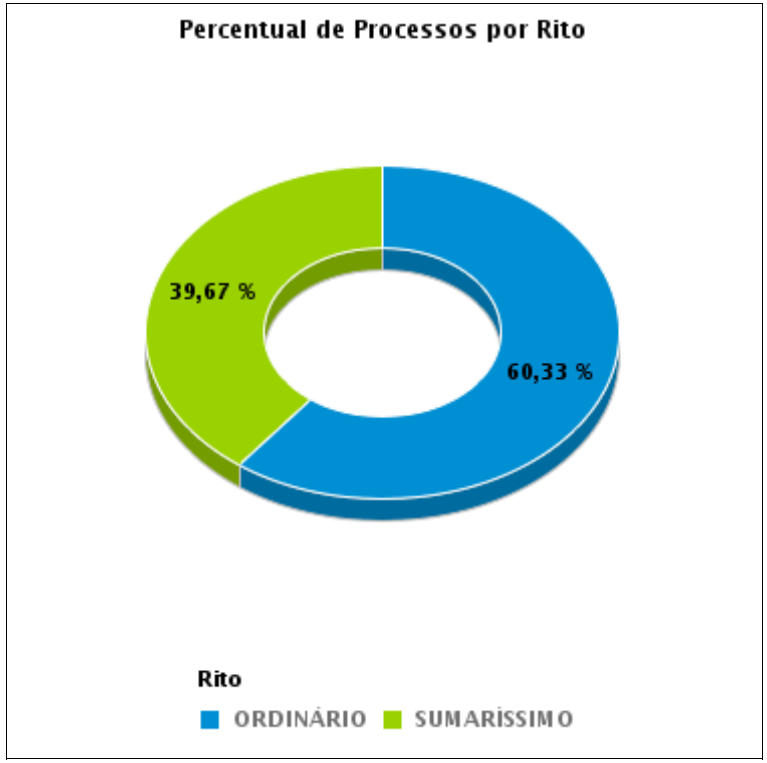

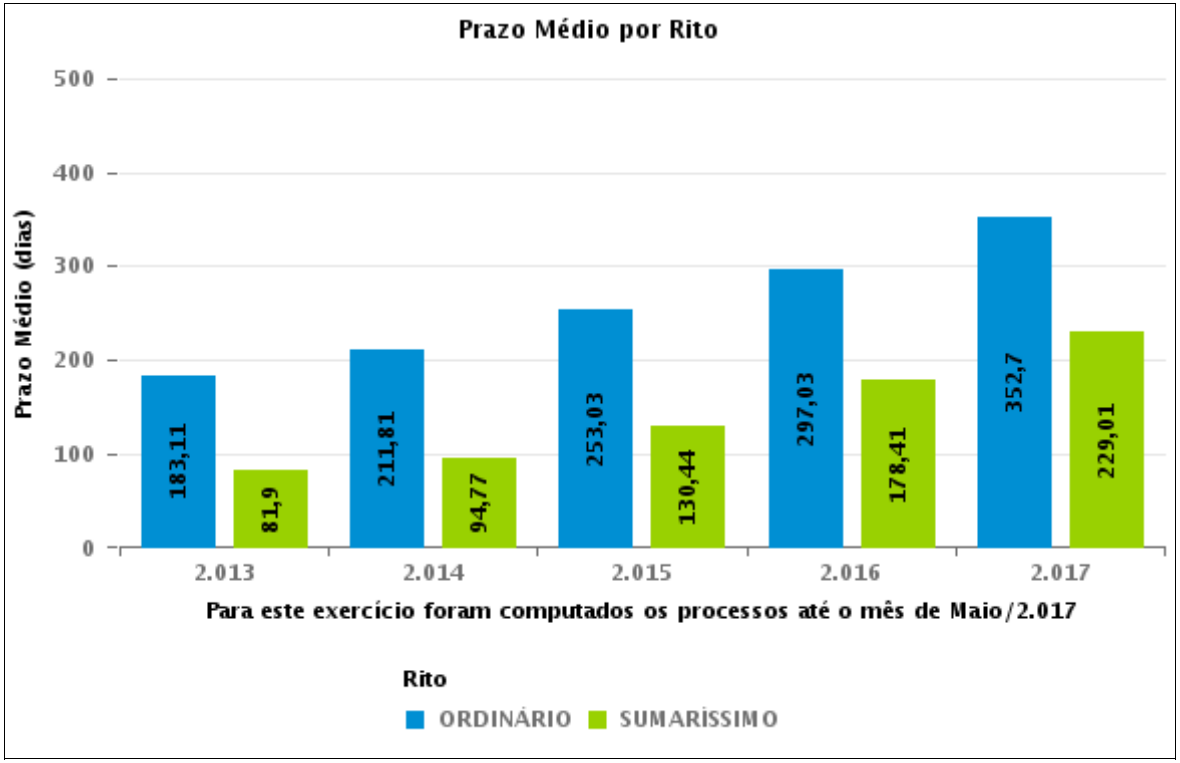

COMPARATIVO DO PRAZO MÉDIO ENTRE O AJUIZAMENTO E A PROLAÇÃO DA SENTENÇA - 3ª VARA DO TRABALHO DE GOIÂNIA

Data da sentença entre 1/5/2017 e 31/5/2017 23:59:59

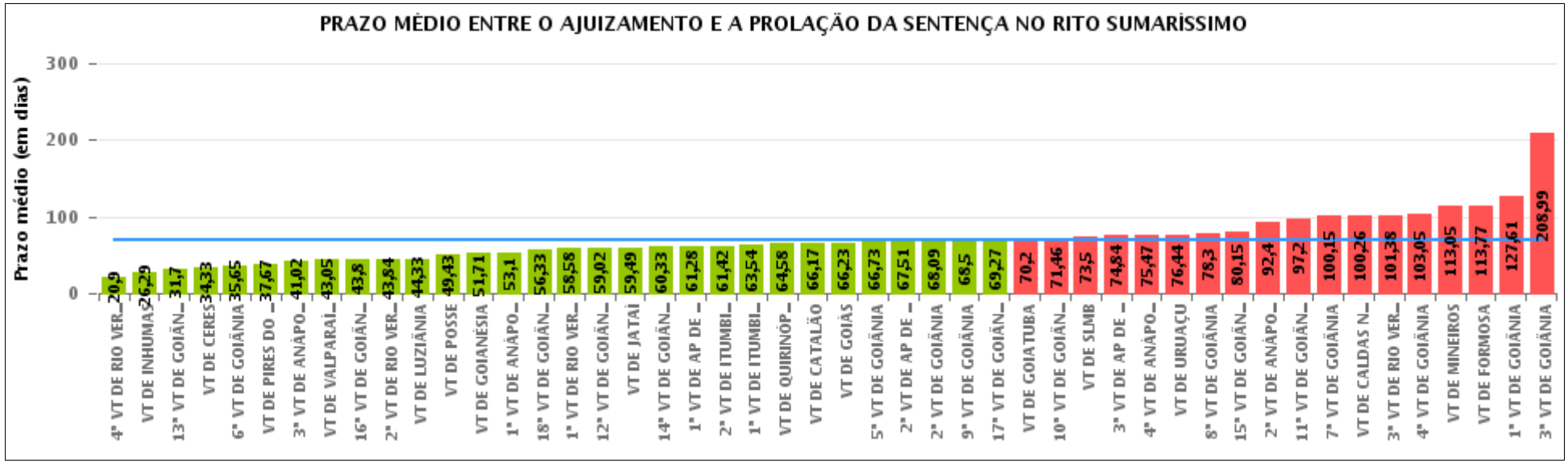

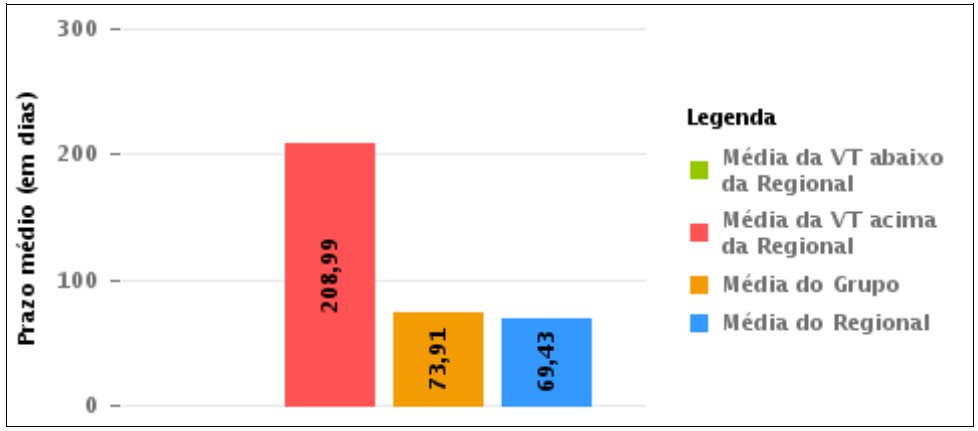

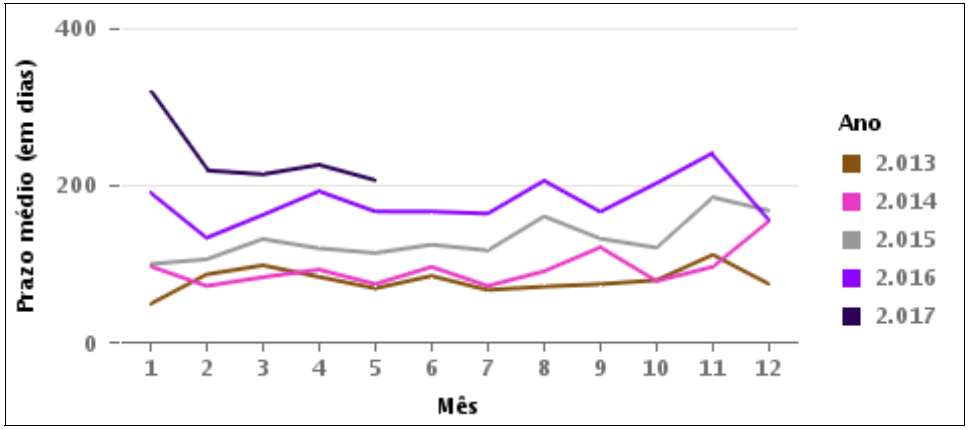

COMPARATIVO DO PRAZO MÉDIO ENTRE O AJUIZAMENTO E A PROLAÇÃO DA SENTENÇA ENTRE AS VARAS DO GRUPO

Data da sentença entre 1/5/2017 e 31/5/2017 23:59:59

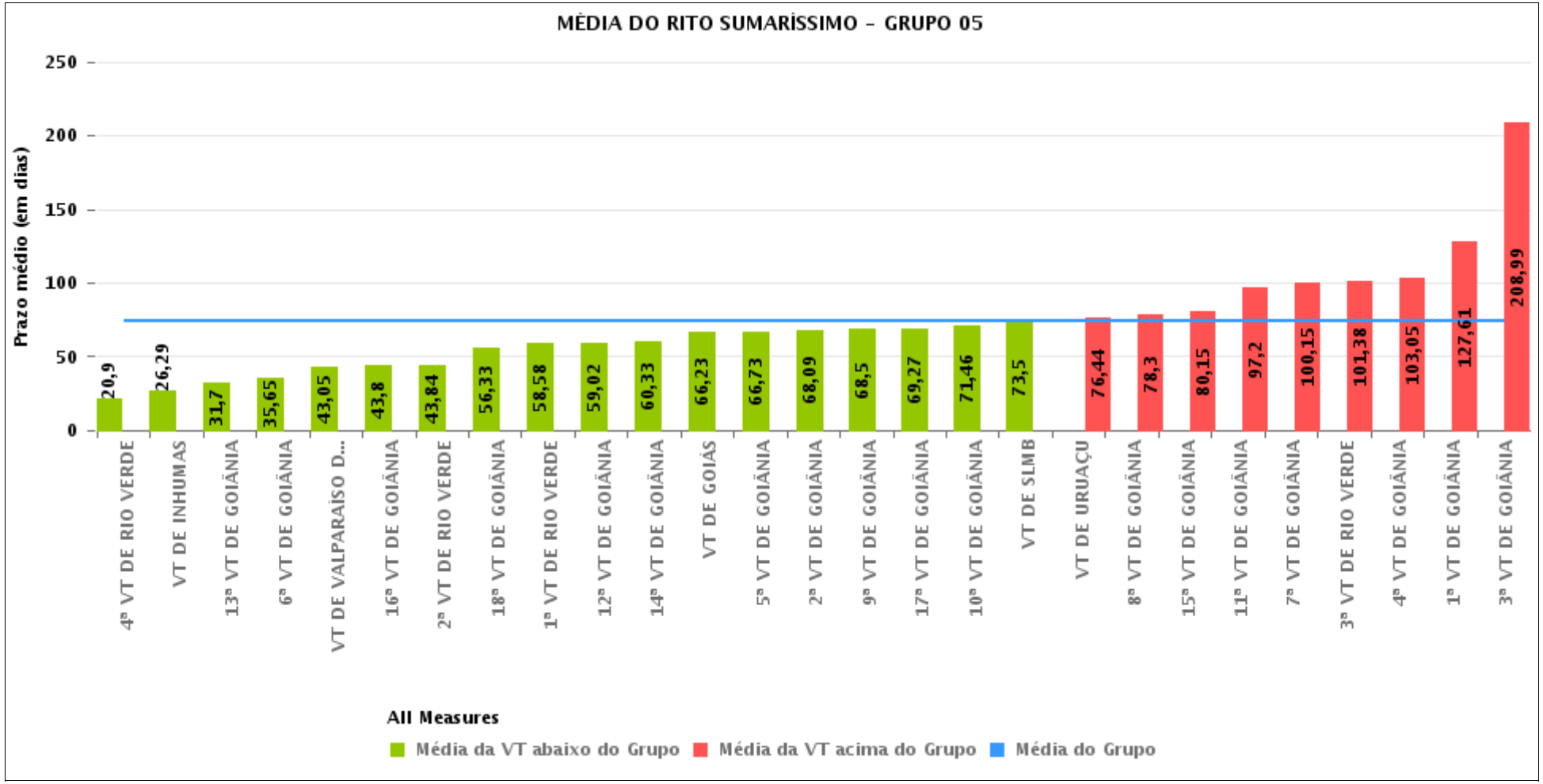

PRAZO MÉDIO ENTRE O AJUIZAMENTO E A PROLAÇÃO DA SENTENÇA POR GRUPO

Data da sentença entre 1/5/2017 e 31/5/2017 23:59:59

Rito	Grupo	Qtd. Processos	Prazo Médio (dias)	Ranking
SUMARÍSSIMO	GRUPO 01	28	49,43	1°
	GRUPO 04	621	61,05	2°
	GRUPO 03	552	62,74	3°
	GRUPO 06	465	63,5	4°
	GRUPO 05	2.226	73,91	5°
	GRUPO 02	66	103,39	6°

Legenda:

Grupo 01 – Até 750
VT de Posse

Grupo 02 – De 751 a 1000
VT de Formosa
VT de Pires do Rio

Grupo 03 – De 1001 a 1500
VT de Ceres
1ª VT de Anápolis
2ª VT de Anápolis
3ª VT de Anápolis
4ª VT de Anápolis
VT de Caldas Novas

Grupo 04 – De 1501 a 2000
VT de Catalão
VT de Goiatuba
1ª VT de Itumbiara
2ª VT de Itumbiara
VT de Jataí
VT de Luziânia
VT de Mineiros
VT de Quirinópolis

Grupo 05 – De 2001 a 2500
1ª VT de Goiânia
2ª VT de Goiânia
3ª VT de Goiânia
4ª VT de Goiânia
5ª VT de Goiânia
6ª VT de Goiânia
7ª VT de Goiânia
8ª VT de Goiânia
9ª VT de Goiânia
10ª VT de Goiânia
11ª VT de Goiânia
12ª VT de Goiânia
13ª VT de Goiânia
14ª VT de Goiânia
15ª VT de Goiânia
16ª VT de Goiânia
17ª VT de Goiânia
18ª VT de Goiânia
VT de Goiás
VT de Inhumas
1ª VT de Rio Verde
2ª VT de Rio Verde
3ª VT de Rio Verde
4ª VT de Rio Verde
VT de Uruaçu
VT de São Luis de Montes Belos
VT de Valparaíso de Goiás

#Grupo 06 – A partir de 2500
1ª VT de Aparecida de Goiânia
2ª VT de Aparecida de Goiânia
3ª VT de Aparecida de Goiânia
VT de Goianésia

PRAZO MÉDIO ENTRE O AJUIZAMENTO E A PROLAÇÃO DA SENTENÇA DE TODAS AS VARAS DO TRABALHO

Data da sentença entre 1/5/2017 e 31/5/2017 23:59:59

SUMARÍSSIMO

Qtd. Processos	Prazo Médio (dias)
3.958	69,43

Vara do Trabalho	Qtd Processos	Prazo Médio	Ranking
4ª VARA DO TRABALHO DE RIO VERDE	59	20,9	1°
VARA DO TRABALHO DE INHUMAS	42	26,29	2°
13ª VARA DO TRABALHO DE GOIÂNIA	86	31,7	3°
VARA DO TRABALHO DE CERES	156	34,33	4°
6ª VARA DO TRABALHO DE GOIÂNIA	112	35,65	5°
VARA DO TRABALHO DE PIRES DO RIO	9	37,67	6°
3ª VARA DO TRABALHO DE ANÁPOLIS	62	41,02	7°
VARA DO TRABALHO DE VALPARAÍSO DE GOIÁS	126	43,05	8°
16ª VARA DO TRABALHO DE GOIÂNIA	85	43,8	9°
2ª VARA DO TRABALHO DE RIO VERDE	49	43,84	10°
VARA DO TRABALHO DE LUZIÂNIA	164	44,33	11°
VARA DO TRABALHO DE POSSE	28	49,43	12°
VARA DO TRABALHO DE GOIANÉSIA	142	51,71	13°
1ª VARA DO TRABALHO DE ANÁPOLIS	84	53,1	14°
18ª VARA DO TRABALHO DE GOIÂNIA	78	56,33	15°
1ª VARA DO TRABALHO DE RIO VERDE	53	58,58	16°
12ª VARA DO TRABALHO DE GOIÂNIA	88	59,02	17°
VARA DO TRABALHO DE JATAÍ	61	59,49	18°
14ª VARA DO TRABALHO DE GOIÂNIA	76	60,33	19°
1ª VARA DO TRABALHO DE APARECIDA DE GOIÂNIA	104	61,28	20°
2ª VARA DO TRABALHO DE ITUMBIARA	76	61,42	21°
1ª VARA DO TRABALHO DE ITUMBIARA	59	63,54	22°
VARA DO TRABALHO DE QUIRINÓPOLIS	24	64,58	23°
VARA DO TRABALHO DE CATALÃO	112	66,17	24°
VARA DO TRABALHO DE GOIÁS	39	66,23	25°
5ª VARA DO TRABALHO DE GOIÂNIA	77	66,73	26°

PRAZO MÉDIO ENTRE O AJUIZAMENTO E A PROLAÇÃO DA SENTENÇA DE TODAS AS VARAS DO TRABALHO

SUMARÍSSIMO

Qtd. Processos	Prazo Médio (dias)
3.958	69,43

Vara do Trabalho	Qtd Processos	Prazo Médio	Ranking
2ª VARA DO TRABALHO DE APARECIDA DE GOIÂNIA	79	67,51	27°
2ª VARA DO TRABALHO DE GOIÂNIA	130	68,09	28°
9ª VARA DO TRABALHO DE GOIÂNIA	129	68,5	29°
17ª VARA DO TRABALHO DE GOIÂNIA	86	69,27	30°
VARA DO TRABALHO DE GOIATUBA	105	70,2	31°
10ª VARA DO TRABALHO DE GOIÂNIA	97	71,46	32°
VARA DO TRABALHO DE SÃO LUIS DE MONTES BELOS	60	73,5	33°
3ª VARA DO TRABALHO DE APARECIDA DE GOIÂNIA	140	74,84	34°
4ª VARA DO TRABALHO DE ANÁPOLIS	91	75,47	35°
VARA DO TRABALHO DE URUAÇU	36	76,44	36°
8ª VARA DO TRABALHO DE GOIÂNIA	94	78,3	37°
15ª VARA DO TRABALHO DE GOIÂNIA	101	80,15	38°
2ª VARA DO TRABALHO DE ANÁPOLIS	68	92,4	39°
11ª VARA DO TRABALHO DE GOIÂNIA	84	97,2	40°
7ª VARA DO TRABALHO DE GOIÂNIA	99	100,15	41°
VARA DO TRABALHO DE CALDAS NOVAS	91	100,26	42°
3ª VARA DO TRABALHO DE RIO VERDE	39	101,38	43°
4ª VARA DO TRABALHO DE GOIÂNIA	93	103,05	44°
VARA DO TRABALHO DE MINEIROS	20	113,05	45°
VARA DO TRABALHO DE FORMOSA	57	113,77	46°
1ª VARA DO TRABALHO DE GOIÂNIA	112	127,61	47°
3ª VARA DO TRABALHO DE GOIÂNIA	96	208,99	48°

PRAZO MÉDIO ENTRE O AJUIZAMENTO E A PROLAÇÃO DA SENTENÇA - 3ª VARA DO TRABALHO DE GOIÂNIA

Data da sentença entre 1/5/2017 e 31/5/2017 23:59:59

3ª VARA DO TRABALHO DE GOIÂNIA

SUMARÍSSIMO

Qtd	Prazo Médio
96	208,99

Nr. Processo	Ajuiz.	Senteça	Prazo
RTSum - 0010005-56.2017.5.18.0003	03/01/17	10/05/17	127
RTSum - 0010015-03.2017.5.18.0003	06/01/17	11/05/17	125
RTSum - 0010024-62.2017.5.18.0003	09/01/17	11/05/17	122
RTSum - 0010038-46.2017.5.18.0003	11/01/17	16/05/17	125
RTSum - 0010042-83.2017.5.18.0003	12/01/17	16/05/17	124
RTSum - 0010056-67.2017.5.18.0003	16/01/17	22/05/17	126
RTSum - 0010058-37.2017.5.18.0003	16/01/17	22/05/17	126
RTSum - 0010059-22.2017.5.18.0003	16/01/17	22/05/17	126
RTSum - 0010060-41.2016.5.18.0003	15/01/16	10/05/17	481
RTSum - 0010065-29.2017.5.18.0003	17/01/17	30/05/17	133
RTSum - 0010068-81.2017.5.18.0003	18/01/17	23/05/17	125
RTSum - 0010072-21.2017.5.18.0003	18/01/17	23/05/17	125
RTSum - 0010073-06.2017.5.18.0003	19/01/17	23/05/17	124
RTSum - 0010074-25.2016.5.18.0003	18/01/16	30/05/17	498
RTSum - 0010078-28.2017.5.18.0003	19/01/17	25/05/17	126
RTSum - 0010097-34.2017.5.18.0003	23/01/17	30/05/17	127
RTSum - 0010101-71.2017.5.18.0003	23/01/17	30/05/17	127
RTSum - 0010112-03.2017.5.18.0003	24/01/17	31/05/17	127
RTSum - 0010116-40.2017.5.18.0003	25/01/17	31/05/17	126
RTSum - 0010124-17.2017.5.18.0003	25/01/17	31/05/17	126
RTSum - 0010170-40.2016.5.18.0003	01/02/16	15/05/17	469
RTSum - 0010189-46.2016.5.18.0003	03/02/16	22/05/17	474

Legenda:
Ajuiz. Data do Ajuizamento;
Sentença: Data da prolação da sentença;
Prazo: Prazo para a entrega da prestação jurisdicional.

PRAZO MÉDIO ENTRE O AJUIZAMENTO E A PROLAÇÃO DA SENTENÇA - 3ª VARA DO TRABALHO DE GOIÂNIA

3ª VARA DO TRABALHO DE GOIÂNIA

SUMARÍSSIMO

Qtd	Prazo Médio
96	208,99

Nr. Processo	Ajuiz.	Senteça	Prazo
RTSum - 0010218-96.2016.5.18.0003	08/02/16	30/05/17	477
RTSum - 0010249-82.2017.5.18.0003	13/02/17	29/05/17	105
RTSum - 0010262-18.2016.5.18.0003	16/02/16	31/05/17	470
RTSum - 0010269-73.2017.5.18.0003	15/02/17	05/05/17	79
RTSum - 0010317-32.2017.5.18.0003	21/02/17	10/05/17	78
RTSum - 0010335-14.2017.5.18.0016	06/03/17	08/05/17	63
RTSum - 0010343-30.2017.5.18.0003	24/02/17	05/05/17	70
RTSum - 0010385-79.2017.5.18.0003	06/03/17	03/05/17	58
RTSum - 0010485-68.2016.5.18.0003	15/03/16	17/05/17	428
RTSum - 0010533-90.2017.5.18.0003	24/03/17	08/05/17	45
RTSum - 0010569-69.2016.5.18.0003	29/03/16	12/05/17	409
RTSum - 0010589-26.2017.5.18.0003	31/03/17	25/05/17	55
RTSum - 0010618-76.2017.5.18.0003	05/04/17	02/05/17	27
RTSum - 0010644-74.2017.5.18.0003	10/04/17	22/05/17	42
RTSum - 0010648-14.2017.5.18.0003	10/04/17	31/05/17	51
RTSum - 0010666-35.2017.5.18.0003	12/04/17	03/05/17	21
RTSum - 0010723-53.2017.5.18.0003	25/04/17	08/05/17	13
RTSum - 0010801-47.2017.5.18.0003	08/05/17	25/05/17	17
RTSum - 0010843-96.2017.5.18.0003	12/05/17	25/05/17	13
RTSum - 0010873-34.2017.5.18.0003	17/05/17	25/05/17	8
RTSum - 0011146-06.2014.5.18.0007	10/07/14	17/05/17	1.042
RTSum - 0011171-94.2015.5.18.0003	02/07/15	04/05/17	672
RTSum - 0011200-47.2015.5.18.0003	08/07/15	04/05/17	666
RTSum - 0011221-86.2016.5.18.0003	01/07/16	17/05/17	320
RTSum - 0011300-65.2016.5.18.0003	14/07/16	03/05/17	293

Legenda:
Ajuiz. Data do Ajuizamento;
Sentença: Data da prolação da sentença;
Prazo: Prazo para a entrega da prestação jurisdicional.

PRAZO MÉDIO ENTRE O AJUIZAMENTO E A PROLAÇÃO DA SENTENÇA - 3ª VARA DO TRABALHO DE GOIÂNIA

3ª VARA DO TRABALHO DE GOIÂNIA

SUMARÍSSIMO

Qtd	Prazo Médio
96	208,99

Nr. Processo	Ajuiz.	Senteça	Prazo
RTSum - 0011328-67.2015.5.18.0003	03/08/15	17/05/17	653
RTSum - 0011349-09.2016.5.18.0003	21/07/16	22/05/17	305
RTSum - 0011377-74.2016.5.18.0003	27/07/16	10/05/17	287
RTSum - 0011392-77.2015.5.18.0003	13/08/15	04/05/17	630
RTSum - 0011488-58.2016.5.18.0003	13/08/16	22/05/17	282
RTSum - 0011609-86.2016.5.18.0003	01/09/16	11/05/17	252
RTSum - 0011684-28.2016.5.18.0003	15/09/16	16/05/17	243
RTSum - 0011693-93.2016.5.18.0001	28/09/16	22/05/17	236
RTSum - 0011844-53.2016.5.18.0003	11/10/16	03/05/17	204
RTSum - 0011846-23.2016.5.18.0003	12/10/16	11/05/17	211
RTSum - 0011853-15.2016.5.18.0003	13/10/16	05/05/17	204
RTSum - 0011862-74.2016.5.18.0003	14/10/16	08/05/17	206
RTSum - 0011864-44.2016.5.18.0003	14/10/16	15/05/17	213
RTSum - 0011873-06.2016.5.18.0003	17/10/16	05/05/17	200
RTSum - 0011886-05.2016.5.18.0003	18/10/16	02/05/17	196
RTSum - 0011906-93.2016.5.18.0003	20/10/16	30/05/17	222
RTSum - 0011917-25.2016.5.18.0003	21/10/16	22/05/17	213
RTSum - 0011919-92.2016.5.18.0003	24/10/16	04/05/17	192
RTSum - 0011925-02.2016.5.18.0003	25/10/16	08/05/17	195
RTSum - 0011936-31.2016.5.18.0003	26/10/16	12/05/17	198
RTSum - 0011951-97.2016.5.18.0003	27/10/16	12/05/17	197
RTSum - 0011954-52.2016.5.18.0003	28/10/16	23/05/17	207
RTSum - 0011968-36.2016.5.18.0003	31/10/16	16/05/17	197
RTSum - 0011971-88.2016.5.18.0003	31/10/16	16/05/17	197
RTSum - 0011982-20.2016.5.18.0003	02/11/16	16/05/17	195

Legenda:
Ajuiz. Data do Ajuizamento;
Sentença: Data da prolação da sentença;
Prazo: Prazo para a entrega da prestação jurisdicional.

PRAZO MÉDIO ENTRE O AJUIZAMENTO E A PROLAÇÃO DA SENTENÇA - 3ª VARA DO TRABALHO DE GOIÂNIA

3ª VARA DO TRABALHO DE GOIÂNIA

SUMARÍSSIMO

Qtd	Prazo Médio
96	208,99

Nr. Processo	Ajuiz.	Senteça	Prazo
RTSum - 0011984-87.2016.5.18.0003	03/11/16	16/05/17	194
RTSum - 0011989-12.2016.5.18.0003	03/11/16	23/05/17	201
RTSum - 0011995-19.2016.5.18.0003	04/11/16	12/05/17	189
RTSum - 0011999-56.2016.5.18.0003	04/11/16	12/05/17	189
RTSum - 0012001-26.2016.5.18.0003	05/11/16	18/05/17	194
RTSum - 0012002-11.2016.5.18.0003	06/11/16	18/05/17	193
RTSum - 0012003-93.2016.5.18.0003	07/11/16	18/05/17	192
RTSum - 0012007-33.2016.5.18.0003	07/11/16	22/05/17	196
RTSum - 0012015-10.2016.5.18.0003	08/11/16	26/05/17	199
RTSum - 0012027-24.2016.5.18.0003	09/11/16	19/05/17	191
RTSum - 0012044-60.2016.5.18.0003	11/11/16	31/05/17	201
RTSum - 0012096-56.2016.5.18.0003	22/11/16	03/05/17	162
RTSum - 0012113-92.2016.5.18.0003	24/11/16	03/05/17	160
RTSum - 0012223-91.2016.5.18.0003	14/12/16	02/05/17	139
RTSum - 0012228-16.2016.5.18.0003	14/12/16	03/05/17	140
RTSum - 0012231-68.2016.5.18.0003	15/12/16	03/05/17	139
RTSum - 0012233-38.2016.5.18.0003	15/12/16	04/05/17	140
RTSum - 0012234-23.2016.5.18.0003	15/12/16	26/05/17	162
RTSum - 0012236-90.2016.5.18.0003	15/12/16	04/05/17	140
RTSum - 0012241-15.2016.5.18.0003	16/12/16	05/05/17	140
RTSum - 0012250-74.2016.5.18.0003	19/12/16	05/05/17	137
RTSum - 0012255-96.2016.5.18.0003	20/12/16	09/05/17	140
RTSum - 0012259-36.2016.5.18.0003	20/12/16	09/05/17	140
RTSum - 0012266-28.2016.5.18.0003	21/12/16	09/05/17	139

Legenda:
Ajuiz. Data do Ajuizamento;
Sentença: Data da prolação da sentença;
Prazo: Prazo para a entrega da prestação jurisdicional.

3ª VARA DO TRABALHO DE GOIÂNIA

PRAZO MÉDIO ENTRE O AJUIZAMENTO E A PROLAÇÃO DA SENTENÇA - 3ª VARA DO TRABALHO DE GOIÂNIA

Data da sentença entre 1/5/2017 e 31/5/2017 23:59:59

CLEIDIMAR CASTRO DE ALMEIDA

SUMARÍSSIMO

Qtd	Prazo Médio
7	186,29

Nr. Processo	Ajuiz.	Senteça	Prazo
RTSum - 0010097-34.2017.5.18.0003	23/01/17	30/05/17	127
RTSum - 0010101-71.2017.5.18.0003	23/01/17	30/05/17	127
RTSum - 0010112-03.2017.5.18.0003	24/01/17	31/05/17	127
RTSum - 0010116-40.2017.5.18.0003	25/01/17	31/05/17	126
RTSum - 0010124-17.2017.5.18.0003	25/01/17	31/05/17	126
RTSum - 0010262-18.2016.5.18.0003	16/02/16	31/05/17	470
RTSum - 0012044-60.2016.5.18.0003	11/11/16	31/05/17	201

Legenda:
Ajuiz. Data do Ajuizamento;
Sentença: Data da prolação da sentença;
Prazo: Prazo para a entrega da prestação jurisdicional.

EDUARDO DO NASCIMENTO

SUMARÍSSIMO

Qtd	Prazo Médio
46	210,41

Nr. Processo	Ajuiz.	Senteça	Prazo
RTSum - 0010038-46.2017.5.18.0003	11/01/17	16/05/17	125
RTSum - 0010042-83.2017.5.18.0003	12/01/17	16/05/17	124
RTSum - 0010056-67.2017.5.18.0003	16/01/17	22/05/17	126

Legenda:
Ajuiz. Data do Ajuizamento;
Sentença: Data da prolação da sentença;
Prazo: Prazo para a entrega da prestação jurisdicional.

PRAZO MÉDIO ENTRE O AJUIZAMENTO E A PROLAÇÃO DA SENTENÇA - 3ª VARA DO TRABALHO DE GOIÂNIA

EDUARDO DO NASCIMENTO

SUMARÍSSIMO

Qtd	Prazo Médio
46	210,41

Nr. Processo	Ajuiz.	Senteça	Prazo
RTSum - 0010058-37.2017.5.18.0003	16/01/17	22/05/17	126
RTSum - 0010059-22.2017.5.18.0003	16/01/17	22/05/17	126
RTSum - 0010065-29.2017.5.18.0003	17/01/17	30/05/17	133
RTSum - 0010068-81.2017.5.18.0003	18/01/17	23/05/17	125
RTSum - 0010072-21.2017.5.18.0003	18/01/17	23/05/17	125
RTSum - 0010073-06.2017.5.18.0003	19/01/17	23/05/17	124
RTSum - 0010074-25.2016.5.18.0003	18/01/16	30/05/17	498
RTSum - 0010078-28.2017.5.18.0003	19/01/17	25/05/17	126
RTSum - 0010170-40.2016.5.18.0003	01/02/16	15/05/17	469
RTSum - 0010189-46.2016.5.18.0003	03/02/16	22/05/17	474
RTSum - 0010218-96.2016.5.18.0003	08/02/16	30/05/17	477
RTSum - 0010269-73.2017.5.18.0003	15/02/17	05/05/17	79
RTSum - 0010317-32.2017.5.18.0003	21/02/17	10/05/17	78
RTSum - 0010335-14.2017.5.18.0016	06/03/17	08/05/17	63
RTSum - 0010569-69.2016.5.18.0003	29/03/16	12/05/17	409
RTSum - 0011300-65.2016.5.18.0003	14/07/16	03/05/17	293
RTSum - 0011349-09.2016.5.18.0003	21/07/16	22/05/17	305
RTSum - 0011488-58.2016.5.18.0003	13/08/16	22/05/17	282
RTSum - 0011684-28.2016.5.18.0003	15/09/16	16/05/17	243
RTSum - 0011693-93.2016.5.18.0001	28/09/16	22/05/17	236
RTSum - 0011844-53.2016.5.18.0003	11/10/16	03/05/17	204
RTSum - 0011853-15.2016.5.18.0003	13/10/16	05/05/17	204
RTSum - 0011862-74.2016.5.18.0003	14/10/16	08/05/17	206
RTSum - 0011864-44.2016.5.18.0003	14/10/16	15/05/17	213
RTSum - 0011906-93.2016.5.18.0003	20/10/16	30/05/17	222

Legenda:
Ajuiz. Data do Ajuizamento;
Sentença: Data da prolação da sentença;
Prazo: Prazo para a entrega da prestação jurisdicional.

PRAZO MÉDIO ENTRE O AJUIZAMENTO E A PROLAÇÃO DA SENTENÇA - 3ª VARA DO TRABALHO DE GOIÂNIA

EDUARDO DO NASCIMENTO

SUMARÍSSIMO

Qtd	Prazo Médio
46	210,41

Nr. Processo	Ajuiz.	Senteça	Prazo
RTSum - 0011917-25.2016.5.18.0003	21/10/16	22/05/17	213
RTSum - 0011925-02.2016.5.18.0003	25/10/16	08/05/17	195
RTSum - 0011954-52.2016.5.18.0003	28/10/16	23/05/17	207
RTSum - 0011968-36.2016.5.18.0003	31/10/16	16/05/17	197
RTSum - 0011971-88.2016.5.18.0003	31/10/16	16/05/17	197
RTSum - 0011982-20.2016.5.18.0003	02/11/16	16/05/17	195
RTSum - 0011984-87.2016.5.18.0003	03/11/16	16/05/17	194
RTSum - 0011989-12.2016.5.18.0003	03/11/16	23/05/17	201
RTSum - 0011995-19.2016.5.18.0003	04/11/16	12/05/17	189
RTSum - 0011999-56.2016.5.18.0003	04/11/16	12/05/17	189
RTSum - 0012001-26.2016.5.18.0003	05/11/16	18/05/17	194
RTSum - 0012002-11.2016.5.18.0003	06/11/16	18/05/17	193
RTSum - 0012003-93.2016.5.18.0003	07/11/16	18/05/17	192
RTSum - 0012007-33.2016.5.18.0003	07/11/16	22/05/17	196
RTSum - 0012015-10.2016.5.18.0003	08/11/16	26/05/17	199
RTSum - 0012027-24.2016.5.18.0003	09/11/16	19/05/17	191
RTSum - 0012113-92.2016.5.18.0003	24/11/16	03/05/17	160
RTSum - 0012234-23.2016.5.18.0003	15/12/16	26/05/17	162

Legenda:
Ajuiz. Data do Ajuizamento;
Sentença: Data da prolação da sentença;
Prazo: Prazo para a entrega da prestação jurisdicional.

ISRAEL BRASIL ADOURIAN

SUMARÍSSIMO

Qtd	Prazo Médio
1	55

PRAZO MÉDIO ENTRE O AJUIZAMENTO E A PROLAÇÃO DA SENTENÇA - 3ª VARA DO TRABALHO DE GOIÂNIA

ISRAEL BRASIL ADOURIAN

SUMARÍSSIMO

Qtd	Prazo Médio
1	55

Nr. Processo	Ajuiz.	Senteça	Prazo
RTSum - 0010589-26.2017.5.18.0003	31/03/17	25/05/17	55

Legenda:
Ajuiz. Data do Ajuizamento;
Sentença: Data da prolação da sentença;
Prazo: Prazo para a entrega da prestação jurisdicional.

LÍVIA FÁTIMA GONDIM PREGO

SUMARÍSSIMO

Qtd	Prazo Médio
2	29

Nr. Processo	Ajuiz.	Senteça	Prazo
RTSum - 0010533-90.2017.5.18.0003	24/03/17	08/05/17	45
RTSum - 0010723-53.2017.5.18.0003	25/04/17	08/05/17	13

Legenda:
Ajuiz. Data do Ajuizamento;
Sentença: Data da prolação da sentença;
Prazo: Prazo para a entrega da prestação jurisdicional.

LUCIANO LOPES FORTINI

SUMARÍSSIMO

Qtd	Prazo Médio
19	291,84

Legenda:
Ajuiz. Data do Ajuizamento;
Sentença: Data da prolação da sentença;
Prazo: Prazo para a entrega da prestação jurisdicional.

PRAZO MÉDIO ENTRE O AJUIZAMENTO E A PROLAÇÃO DA SENTENÇA - 3ª VARA DO TRABALHO DE GOIÂNIA

LUCIANO LOPES FORTINI

SUMARÍSSIMO

Qtd	Prazo Médio
19	291,84

Nr. Processo	Ajuiz.	Senteça	Prazo
RTSum - 0010249-82.2017.5.18.0003	13/02/17	29/05/17	105
RTSum - 0010385-79.2017.5.18.0003	06/03/17	03/05/17	58
RTSum - 0010485-68.2016.5.18.0003	15/03/16	17/05/17	428
RTSum - 0010644-74.2017.5.18.0003	10/04/17	22/05/17	42
RTSum - 0010648-14.2017.5.18.0003	10/04/17	31/05/17	51
RTSum - 0010666-35.2017.5.18.0003	12/04/17	03/05/17	21
RTSum - 0010801-47.2017.5.18.0003	08/05/17	25/05/17	17
RTSum - 0010843-96.2017.5.18.0003	12/05/17	25/05/17	13
RTSum - 0010873-34.2017.5.18.0003	17/05/17	25/05/17	8
RTSum - 0011146-06.2014.5.18.0007	10/07/14	17/05/17	1.042
RTSum - 0011171-94.2015.5.18.0003	02/07/15	04/05/17	672
RTSum - 0011200-47.2015.5.18.0003	08/07/15	04/05/17	666
RTSum - 0011221-86.2016.5.18.0003	01/07/16	17/05/17	320
RTSum - 0011328-67.2015.5.18.0003	03/08/15	17/05/17	653
RTSum - 0011377-74.2016.5.18.0003	27/07/16	10/05/17	287
RTSum - 0011392-77.2015.5.18.0003	13/08/15	04/05/17	630
RTSum - 0011936-31.2016.5.18.0003	26/10/16	12/05/17	198
RTSum - 0011951-97.2016.5.18.0003	27/10/16	12/05/17	197
RTSum - 0012250-74.2016.5.18.0003	19/12/16	05/05/17	137

Legenda:
Ajuiz. Data do Ajuizamento;
Sentença: Data da prolação da sentença;
Prazo: Prazo para a entrega da prestação jurisdicional.

LUDMILLA LUDOVICO EVANGELISTA DA ROCHA

PRAZO MÉDIO ENTRE O AJUIZAMENTO E A PROLAÇÃO DA SENTENÇA - 3ª VARA DO TRABALHO DE GOIÂNIA

LUDMILLA LUDOVICO EVANGELISTA DA ROCHA

SUMARÍSSIMO

Qtd	Prazo Médio
9	193

Nr. Processo	Ajuiz.	Senteça	Prazo
RTSum - 0010005-56.2017.5.18.0003	03/01/17	10/05/17	127
RTSum - 0010015-03.2017.5.18.0003	06/01/17	11/05/17	125
RTSum - 0010024-62.2017.5.18.0003	09/01/17	11/05/17	122
RTSum - 0010060-41.2016.5.18.0003	15/01/16	10/05/17	481
RTSum - 0011609-86.2016.5.18.0003	01/09/16	11/05/17	252
RTSum - 0011846-23.2016.5.18.0003	12/10/16	11/05/17	211
RTSum - 0012255-96.2016.5.18.0003	20/12/16	09/05/17	140
RTSum - 0012259-36.2016.5.18.0003	20/12/16	09/05/17	140
RTSum - 0012266-28.2016.5.18.0003	21/12/16	09/05/17	139

Legenda:
Ajuiz. Data do Ajuizamento;
Sentença: Data da prolação da sentença;
Prazo: Prazo para a entrega da prestação jurisdicional.

WANESSA RODRIGUES VIEIRA

SUMARÍSSIMO

Qtd	Prazo Médio
12	140,42

Nr. Processo	Ajuiz.	Senteça	Prazo
RTSum - 0010343-30.2017.5.18.0003	24/02/17	05/05/17	70
RTSum - 0010618-76.2017.5.18.0003	05/04/17	02/05/17	27
RTSum - 0011873-06.2016.5.18.0003	17/10/16	05/05/17	200
RTSum - 0011886-05.2016.5.18.0003	18/10/16	02/05/17	196

Legenda:
Ajuiz. Data do Ajuizamento;
Sentença: Data da prolação da sentença;
Prazo: Prazo para a entrega da prestação jurisdicional.

PRAZO MÉDIO ENTRE O AJUIZAMENTO E A PROLAÇÃO DA SENTENÇA - 3ª VARA DO TRABALHO DE GOIÂNIA

WANESSA RODRIGUES VIEIRA

SUMARÍSSIMO

Qtd	Prazo Médio
12	140,42

Nr. Processo	Ajuiz.	Senteça	Prazo
RTSum - 0011919-92.2016.5.18.0003	24/10/16	04/05/17	192
RTSum - 0012096-56.2016.5.18.0003	22/11/16	03/05/17	162
RTSum - 0012223-91.2016.5.18.0003	14/12/16	02/05/17	139
RTSum - 0012228-16.2016.5.18.0003	14/12/16	03/05/17	140
RTSum - 0012231-68.2016.5.18.0003	15/12/16	03/05/17	139
RTSum - 0012233-38.2016.5.18.0003	15/12/16	04/05/17	140
RTSum - 0012236-90.2016.5.18.0003	15/12/16	04/05/17	140
RTSum - 0012241-15.2016.5.18.0003	16/12/16	05/05/17	140

Legenda:
Ajuiz. Data do Ajuizamento;
Sentença: Data da prolação da sentença;
Prazo: Prazo para a entrega da prestação jurisdicional.