Conceituação

Tema	Prazos Processuais
Relatórios	Evolução Histórica Comparativo por VT Comparativo por Grupo Por Grupo Por VT Por Processo Por Magistrado
Resumo	Apresenta o prazo médio desde o ajuizamento da ação até a prolação da sentença.
Descrição	O prazo médio é obtido calculando-se a quantidade de dias decorridos desde o ajuizamento da ação até a prolação da sentença. Os dados são extraídos baseando-se nos itens do e-Gestão: 271 e 90271 - Do ajuizamento da ação até a prolação da sentença, na fase de conhecimento – rito sumaríssimo; 272 e 90272 – Do ajuizamento da ação até a prolação da sentença, na fase de conhecimento – exceto rito sumaríssimo (ordinário)
Origem da informação	e-Gestão
Critérios e transformações	Coletado do e-Gestão, consolidado, otimizado e classificado para análise.
Análises possíveis	Prazo médio entre o ajuizamento da ação até a prolação da sentença, detalhado de forma Geral, Por grupo, Por VT, Por Processo e Por Magistrado

EVOLUÇÃO HISTÓRICA DOS PRAZOS PROCESSUAIS ENTRE O AJUIZAMENTO E A PROLAÇÃO DA SENTENÇA - 1ª VARA DO TRABALHO DE ANÁPOLIS

Data da sentença entre 1/5/2017 e 31/5/2017 23:59:59

Rito	Qtd	Prazo Médio
ORDINÁRIO	134	190,27
SUMARÍSSIMO	84	53,1
Total/Média	**218**	**137,41**

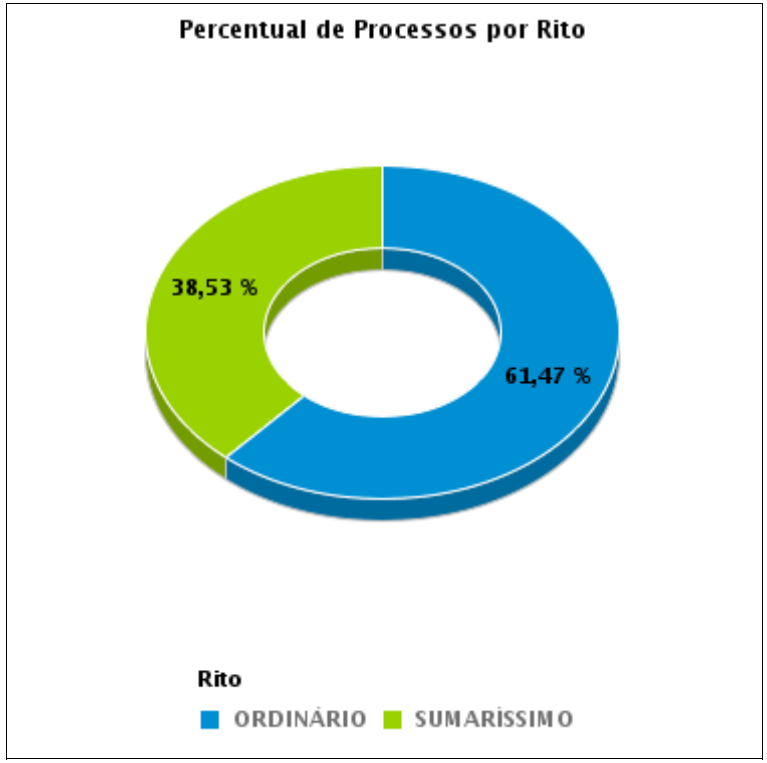

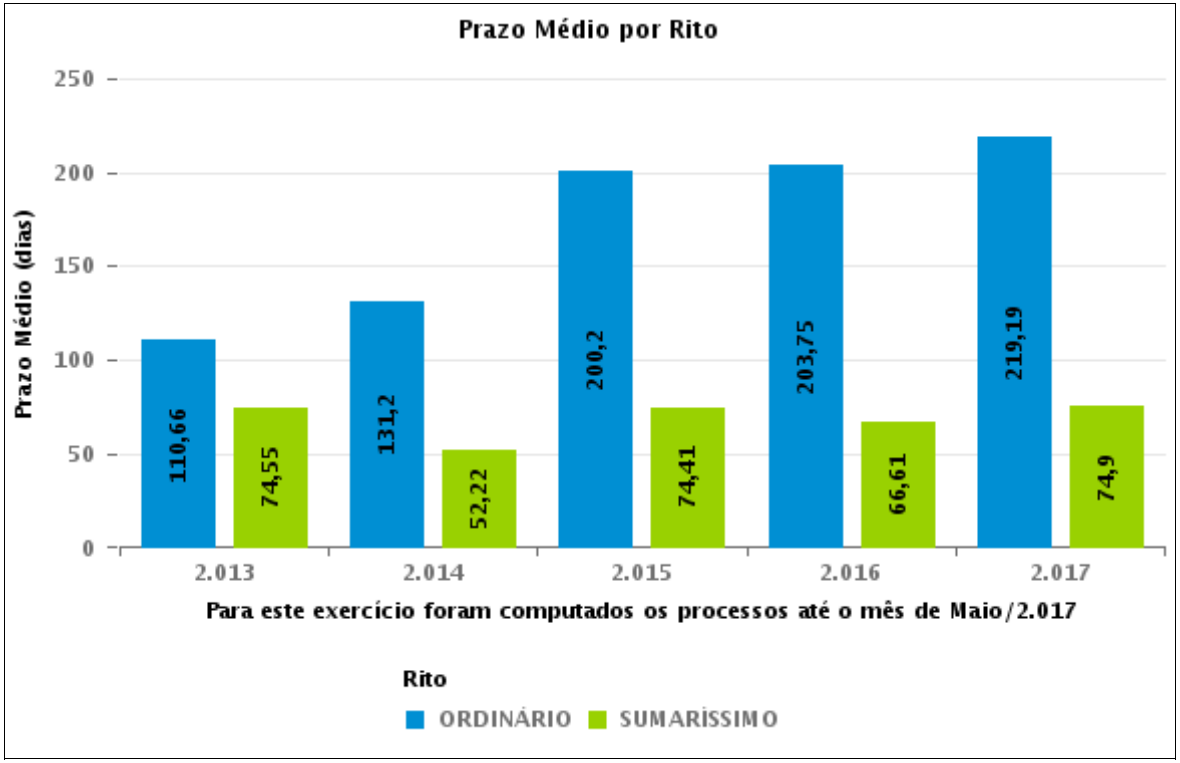

COMPARATIVO DO PRAZO MÉDIO ENTRE O AJUIZAMENTO E A PROLAÇÃO DA SENTENÇA - 1ª VARA DO TRABALHO DE ANÁPOLIS

Data da sentença entre 1/5/2017 e 31/5/2017 23:59:59

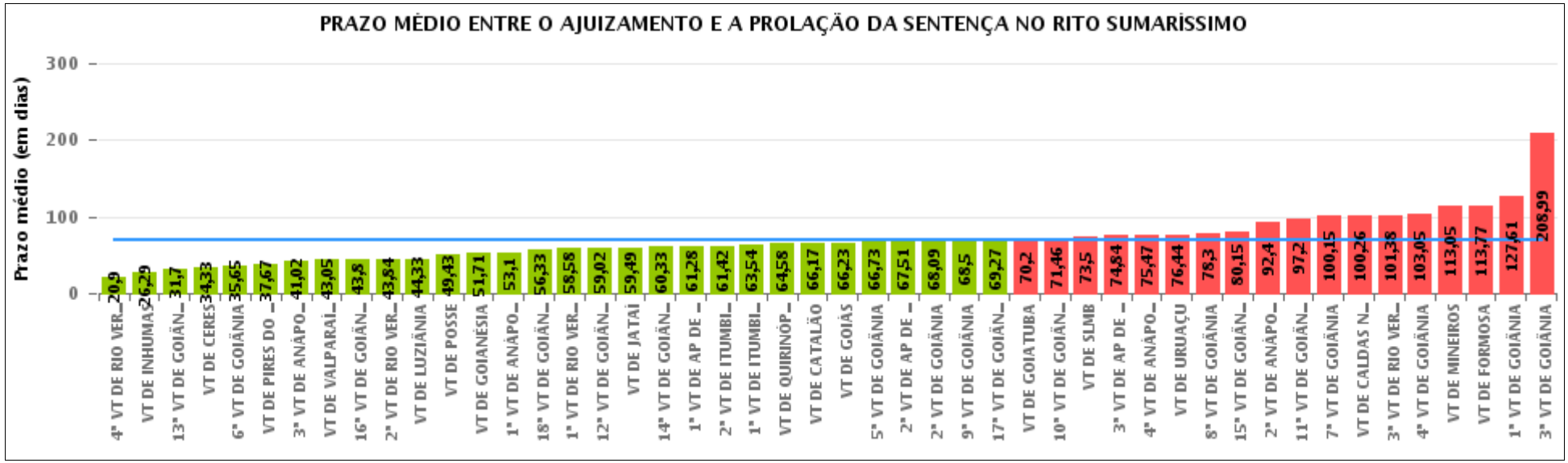

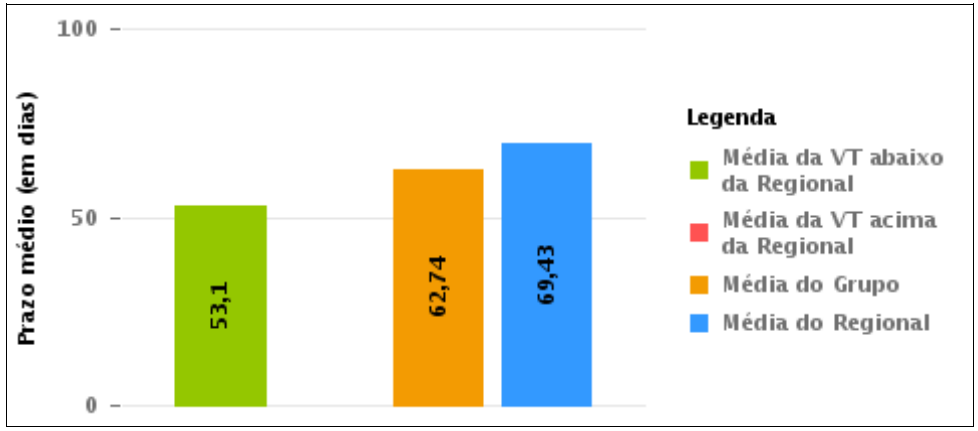

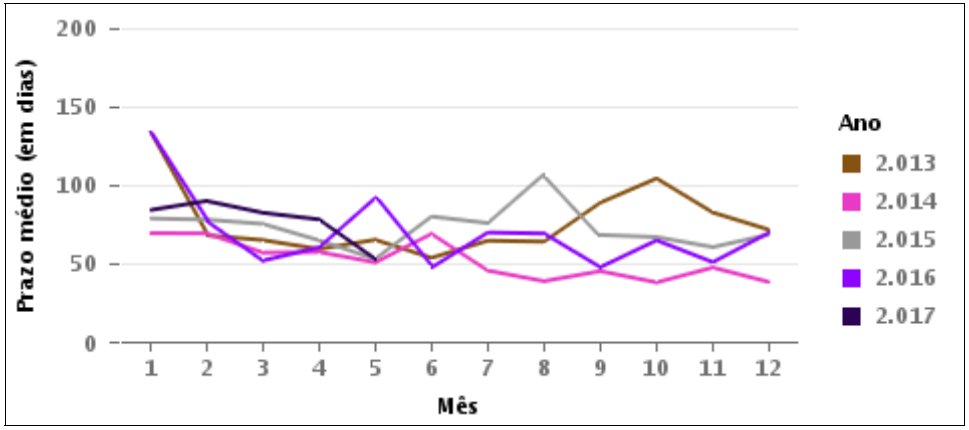

COMPARATIVO DO PRAZO MÉDIO ENTRE O AJUIZAMENTO E A PROLAÇÃO DA SENTENÇA ENTRE AS VARAS DO GRUPO

Data da sentença entre 1/5/2017 e 31/5/2017 23:59:59

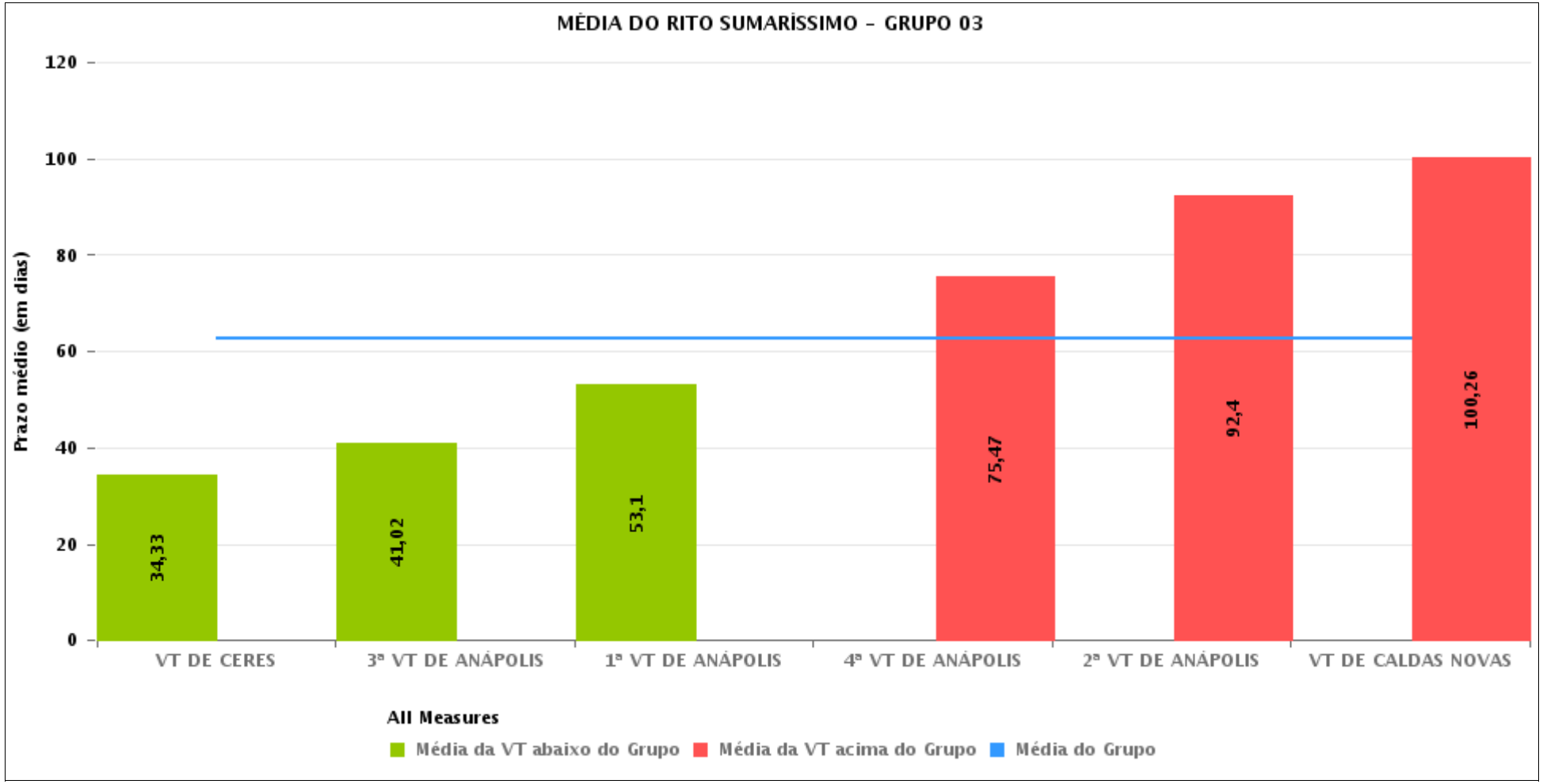

PRAZO MÉDIO ENTRE O AJUIZAMENTO E A PROLAÇÃO DA SENTENÇA POR GRUPO

Data da sentença entre 1/5/2017 e 31/5/2017 23:59:59

Rito	Grupo	Qtd. Processos	Prazo Médio (dias)	Ranking
SUMARÍSSIMO	GRUPO 01	28	49,43	1°
	GRUPO 04	621	61,05	2°
	GRUPO 03	552	62,74	3°
	GRUPO 06	465	63,5	4°
	GRUPO 05	2.226	73,91	5°
	GRUPO 02	66	103,39	6°

Legenda:

Grupo 01 – Até 750
VT de Posse

Grupo 02 – De 751 a 1000
VT de Formosa
VT de Pires do Rio

Grupo 03 – De 1001 a 1500
VT de Ceres
1ª VT de Anápolis
2ª VT de Anápolis
3ª VT de Anápolis
4ª VT de Anápolis
VT de Caldas Novas

Grupo 04 – De 1501 a 2000
VT de Catalão
VT de Goiatuba
1ª VT de Itumbiara
2ª VT de Itumbiara
VT de Jataí
VT de Luziânia
VT de Mineiros
VT de Quirinópolis

Grupo 05 – De 2001 a 2500
1ª VT de Goiânia
2ª VT de Goiânia
3ª VT de Goiânia
4ª VT de Goiânia
5ª VT de Goiânia
6ª VT de Goiânia
7ª VT de Goiânia
8ª VT de Goiânia
9ª VT de Goiânia
10ª VT de Goiânia
11ª VT de Goiânia
12ª VT de Goiânia
13ª VT de Goiânia
14ª VT de Goiânia
15ª VT de Goiânia
16ª VT de Goiânia
17ª VT de Goiânia
18ª VT de Goiânia
VT de Goiás
VT de Inhumas
1ª VT de Rio Verde
2ª VT de Rio Verde
3ª VT de Rio Verde
4ª VT de Rio Verde
VT de Uruaçu
VT de São Luis de Montes Belos
VT de Valparaíso de Goiás

#Grupo 06 – A partir de 2500
1ª VT de Aparecida de Goiânia
2ª VT de Aparecida de Goiânia
3ª VT de Aparecida de Goiânia
VT de Goianésia

PRAZO MÉDIO ENTRE O AJUIZAMENTO E A PROLAÇÃO DA SENTENÇA DE TODAS AS VARAS DO TRABALHO

Data da sentença entre 1/5/2017 e 31/5/2017 23:59:59

SUMARÍSSIMO

Qtd. Processos	Prazo Médio (dias)
3.958	69,43

Vara do Trabalho	Qtd Processos	Prazo Médio	Ranking
4ª VARA DO TRABALHO DE RIO VERDE	59	20,9	1°
VARA DO TRABALHO DE INHUMAS	42	26,29	2°
13ª VARA DO TRABALHO DE GOIÂNIA	86	31,7	3°
VARA DO TRABALHO DE CERES	156	34,33	4°
6ª VARA DO TRABALHO DE GOIÂNIA	112	35,65	5°
VARA DO TRABALHO DE PIRES DO RIO	9	37,67	6°
3ª VARA DO TRABALHO DE ANÁPOLIS	62	41,02	7°
VARA DO TRABALHO DE VALPARAÍSO DE GOIÁS	126	43,05	8°
16ª VARA DO TRABALHO DE GOIÂNIA	85	43,8	9°
2ª VARA DO TRABALHO DE RIO VERDE	49	43,84	10°
VARA DO TRABALHO DE LUZIÂNIA	164	44,33	11°
VARA DO TRABALHO DE POSSE	28	49,43	12°
VARA DO TRABALHO DE GOIANÉSIA	142	51,71	13°
1ª VARA DO TRABALHO DE ANÁPOLIS	84	53,1	14°
18ª VARA DO TRABALHO DE GOIÂNIA	78	56,33	15°
1ª VARA DO TRABALHO DE RIO VERDE	53	58,58	16°
12ª VARA DO TRABALHO DE GOIÂNIA	88	59,02	17°
VARA DO TRABALHO DE JATAÍ	61	59,49	18°
14ª VARA DO TRABALHO DE GOIÂNIA	76	60,33	19°
1ª VARA DO TRABALHO DE APARECIDA DE GOIÂNIA	104	61,28	20°
2ª VARA DO TRABALHO DE ITUMBIARA	76	61,42	21°
1ª VARA DO TRABALHO DE ITUMBIARA	59	63,54	22°
VARA DO TRABALHO DE QUIRINÓPOLIS	24	64,58	23°
VARA DO TRABALHO DE CATALÃO	112	66,17	24°
VARA DO TRABALHO DE GOIÁS	39	66,23	25°
5ª VARA DO TRABALHO DE GOIÂNIA	77	66,73	26°

PRAZO MÉDIO ENTRE O AJUIZAMENTO E A PROLAÇÃO DA SENTENÇA DE TODAS AS VARAS DO TRABALHO

SUMARÍSSIMO

Qtd. Processos	Prazo Médio (dias)
3.958	69,43

Vara do Trabalho	Qtd Processos	Prazo Médio	Ranking
2ª VARA DO TRABALHO DE APARECIDA DE GOIÂNIA	79	67,51	27°
2ª VARA DO TRABALHO DE GOIÂNIA	130	68,09	28°
9ª VARA DO TRABALHO DE GOIÂNIA	129	68,5	29°
17ª VARA DO TRABALHO DE GOIÂNIA	86	69,27	30°
VARA DO TRABALHO DE GOIATUBA	105	70,2	31°
10ª VARA DO TRABALHO DE GOIÂNIA	97	71,46	32°
VARA DO TRABALHO DE SÃO LUIS DE MONTES BELOS	60	73,5	33°
3ª VARA DO TRABALHO DE APARECIDA DE GOIÂNIA	140	74,84	34°
4ª VARA DO TRABALHO DE ANÁPOLIS	91	75,47	35°
VARA DO TRABALHO DE URUAÇU	36	76,44	36°
8ª VARA DO TRABALHO DE GOIÂNIA	94	78,3	37°
15ª VARA DO TRABALHO DE GOIÂNIA	101	80,15	38°
2ª VARA DO TRABALHO DE ANÁPOLIS	68	92,4	39°
11ª VARA DO TRABALHO DE GOIÂNIA	84	97,2	40°
7ª VARA DO TRABALHO DE GOIÂNIA	99	100,15	41°
VARA DO TRABALHO DE CALDAS NOVAS	91	100,26	42°
3ª VARA DO TRABALHO DE RIO VERDE	39	101,38	43°
4ª VARA DO TRABALHO DE GOIÂNIA	93	103,05	44°
VARA DO TRABALHO DE MINEIROS	20	113,05	45°
VARA DO TRABALHO DE FORMOSA	57	113,77	46°
1ª VARA DO TRABALHO DE GOIÂNIA	112	127,61	47°
3ª VARA DO TRABALHO DE GOIÂNIA	96	208,99	48°

PRAZO MÉDIO ENTRE O AJUIZAMENTO E A PROLAÇÃO DA SENTENÇA - 1ª VARA DO TRABALHO DE ANÁPOLIS

Data da sentença entre 1/5/2017 e 31/5/2017 23:59:59

1ª VARA DO TRABALHO DE ANÁPOLIS

SUMARÍSSIMO

Qtd	Prazo Médio
84	53,1

Nr. Processo	Ajuiz.	Senteça	Prazo
RTSum - 0010039-81.2017.5.18.0051	17/01/17	03/05/17	106
RTSum - 0010106-37.2017.5.18.0054	20/02/17	10/05/17	79
RTSum - 0010116-90.2017.5.18.0051	03/02/17	12/05/17	98
RTSum - 0010158-42.2017.5.18.0051	14/02/17	09/05/17	84
RTSum - 0010191-32.2017.5.18.0051	21/02/17	27/05/17	95
RTSum - 0010195-69.2017.5.18.0051	21/02/17	29/05/17	97
RTSum - 0010203-37.2017.5.18.0054	06/03/17	08/05/17	63
RTSum - 0010205-16.2017.5.18.0051	23/02/17	05/05/17	71
RTSum - 0010217-30.2017.5.18.0051	01/03/17	23/05/17	83
RTSum - 0010220-82.2017.5.18.0051	01/03/17	10/05/17	70
RTSum - 0010226-89.2017.5.18.0051	02/03/17	17/05/17	76
RTSum - 0010244-13.2017.5.18.0051	07/03/17	23/05/17	77
RTSum - 0010253-72.2017.5.18.0051	08/03/17	15/05/17	68
RTSum - 0010259-79.2017.5.18.0051	09/03/17	22/05/17	74
RTSum - 0010266-71.2017.5.18.0051	10/03/17	15/05/17	66
RTSum - 0010287-47.2017.5.18.0051	14/03/17	16/05/17	63
RTSum - 0010293-45.2017.5.18.0054	23/03/17	04/05/17	42
RTSum - 0010302-16.2017.5.18.0051	17/03/17	19/05/17	63
RTSum - 0010321-22.2017.5.18.0051	22/03/17	15/05/17	54
RTSum - 0010322-07.2017.5.18.0051	22/03/17	03/05/17	42
RTSum - 0010326-78.2016.5.18.0051	26/02/16	30/05/17	459
RTSum - 0010327-29.2017.5.18.0051	22/03/17	03/05/17	42

Legenda:
Ajuiz. Data do Ajuizamento;
Sentença: Data da prolação da sentença;
Prazo: Prazo para a entrega da prestação jurisdicional.

PRAZO MÉDIO ENTRE O AJUIZAMENTO E A PROLAÇÃO DA SENTENÇA - 1ª VARA DO TRABALHO DE ANÁPOLIS

1ª VARA DO TRABALHO DE ANÁPOLIS

SUMARÍSSIMO

Qtd	Prazo Médio
84	53,1

Nr. Processo	Ajuiz.	Senteça	Prazo
RTSum - 0010329-96.2017.5.18.0051	23/03/17	03/05/17	41
RTSum - 0010332-51.2017.5.18.0051	23/03/17	03/05/17	41
RTSum - 0010334-21.2017.5.18.0051	23/03/17	31/05/17	69
RTSum - 0010337-73.2017.5.18.0051	23/03/17	10/05/17	48
RTSum - 0010339-43.2017.5.18.0051	24/03/17	04/05/17	41
RTSum - 0010342-95.2017.5.18.0051	24/03/17	10/05/17	47
RTSum - 0010344-65.2017.5.18.0051	27/03/17	03/05/17	37
RTSum - 0010346-35.2017.5.18.0051	27/03/17	04/05/17	38
RTSum - 0010351-57.2017.5.18.0051	27/03/17	03/05/17	37
RTSum - 0010359-34.2017.5.18.0051	28/03/17	09/05/17	42
RTSum - 0010363-71.2017.5.18.0051	29/03/17	04/05/17	36
RTSum - 0010377-55.2017.5.18.0051	31/03/17	07/05/17	37
RTSum - 0010379-25.2017.5.18.0051	03/04/17	20/05/17	47
RTSum - 0010380-10.2017.5.18.0051	03/04/17	08/05/17	35
RTSum - 0010382-77.2017.5.18.0051	03/04/17	07/05/17	34
RTSum - 0010390-54.2017.5.18.0051	04/04/17	31/05/17	57
RTSum - 0010391-39.2017.5.18.0051	04/04/17	09/05/17	35
RTSum - 0010398-31.2017.5.18.0051	05/04/17	09/05/17	34
RTSum - 0010399-16.2017.5.18.0051	05/04/17	09/05/17	34
RTSum - 0010400-98.2017.5.18.0051	06/04/17	31/05/17	55
RTSum - 0010404-38.2017.5.18.0051	06/04/17	18/05/17	42
RTSum - 0010418-22.2017.5.18.0051	10/04/17	15/05/17	35
RTSum - 0010427-81.2017.5.18.0051	12/04/17	23/05/17	41
RTSum - 0010428-66.2017.5.18.0051	12/04/17	15/05/17	33
RTSum - 0010435-49.2017.5.18.0054	24/04/17	25/05/17	31

Legenda:
Ajuiz. Data do Ajuizamento;
Sentença: Data da prolação da sentença;
Prazo: Prazo para a entrega da prestação jurisdicional.

PRAZO MÉDIO ENTRE O AJUIZAMENTO E A PROLAÇÃO DA SENTENÇA - 1ª VARA DO TRABALHO DE ANÁPOLIS

1ª VARA DO TRABALHO DE ANÁPOLIS

SUMARÍSSIMO

Qtd	Prazo Médio
84	53,1

Nr. Processo	Ajuiz.	Senteça	Prazo
RTSum - 0010436-43.2017.5.18.0051	17/04/17	16/05/17	29
RTSum - 0010446-87.2017.5.18.0051	18/04/17	17/05/17	29
RTSum - 0010450-27.2017.5.18.0051	19/04/17	30/05/17	41
RTSum - 0010451-12.2017.5.18.0051	19/04/17	18/05/17	29
RTSum - 0010464-11.2017.5.18.0051	24/04/17	23/05/17	29
RTSum - 0010465-93.2017.5.18.0051	25/04/17	15/05/17	20
RTSum - 0010474-55.2017.5.18.0051	26/04/17	17/05/17	21
RTSum - 0010480-62.2017.5.18.0051	26/04/17	31/05/17	35
RTSum - 0010486-69.2017.5.18.0051	27/04/17	23/05/17	26
RTSum - 0010488-39.2017.5.18.0051	28/04/17	31/05/17	33
RTSum - 0010490-09.2017.5.18.0051	28/04/17	09/05/17	11
RTSum - 0010494-46.2017.5.18.0051	01/05/17	23/05/17	22
RTSum - 0010504-90.2017.5.18.0051	03/05/17	04/05/17	1
RTSum - 0010505-75.2017.5.18.0051	03/05/17	23/05/17	20
RTSum - 0010507-45.2017.5.18.0051	03/05/17	04/05/17	1
RTSum - 0010509-15.2017.5.18.0051	03/05/17	25/05/17	22
RTSum - 0010516-07.2017.5.18.0051	04/05/17	23/05/17	19
RTSum - 0010527-36.2017.5.18.0051	06/05/17	30/05/17	24
RTSum - 0010528-21.2017.5.18.0051	07/05/17	30/05/17	23
RTSum - 0010531-73.2017.5.18.0051	08/05/17	16/05/17	8
RTSum - 0010532-58.2017.5.18.0051	08/05/17	30/05/17	22
RTSum - 0010536-95.2017.5.18.0051	09/05/17	11/05/17	2
RTSum - 0010542-05.2017.5.18.0051	10/05/17	25/05/17	15
RTSum - 0010543-87.2017.5.18.0051	10/05/17	25/05/17	15
RTSum - 0010545-57.2017.5.18.0051	10/05/17	31/05/17	21

Legenda:
Ajuiz. Data do Ajuizamento;
Sentença: Data da prolação da sentença;
Prazo: Prazo para a entrega da prestação jurisdicional.

PRAZO MÉDIO ENTRE O AJUIZAMENTO E A PROLAÇÃO DA SENTENÇA - 1ª VARA DO TRABALHO DE ANÁPOLIS

1ª VARA DO TRABALHO DE ANÁPOLIS

SUMARÍSSIMO

Qtd	Prazo Médio
84	53,1

Nr. Processo	Ajuiz.	Senteça	Prazo
RTSum - 0010552-49.2017.5.18.0051	11/05/17	23/05/17	12
RTSum - 0010555-04.2017.5.18.0051	11/05/17	31/05/17	20
RTSum - 0010559-41.2017.5.18.0051	12/05/17	31/05/17	19
RTSum - 0010564-63.2017.5.18.0051	15/05/17	30/05/17	15
RTSum - 0010595-83.2017.5.18.0051	22/05/17	25/05/17	3
RTSum - 0010597-53.2017.5.18.0051	22/05/17	25/05/17	3
RTSum - 0010606-15.2017.5.18.0051	23/05/17	31/05/17	8
RTSum - 0011722-90.2016.5.18.0051	28/11/16	28/05/17	181
RTSum - 0011746-21.2016.5.18.0051	01/12/16	25/05/17	175
RTSum - 0011750-58.2016.5.18.0051	02/12/16	28/05/17	177
RTSum - 0011767-94.2016.5.18.0051	08/12/16	15/05/17	158
RTSum - 0011774-86.2016.5.18.0051	08/12/16	29/05/17	172

Legenda:
Ajuiz. Data do Ajuizamento;
Sentença: Data da prolação da sentença;
Prazo: Prazo para a entrega da prestação jurisdicional.

PRAZO MÉDIO ENTRE O AJUIZAMENTO E A PROLAÇÃO DA SENTENÇA - 1ª VARA DO TRABALHO DE ANÁPOLIS

Data da sentença entre 1/5/2017 e 31/5/2017 23:59:59

ANTÔNIO GONÇALVES PEREIRA JÚNIOR

SUMARÍSSIMO

Qtd	Prazo Médio
47	45,26

Nr. Processo	Ajuiz.	Senteça	Prazo
RTSum - 0010116-90.2017.5.18.0051	03/02/17	12/05/17	98
RTSum - 0010158-42.2017.5.18.0051	14/02/17	09/05/17	84
RTSum - 0010205-16.2017.5.18.0051	23/02/17	05/05/17	71
RTSum - 0010217-30.2017.5.18.0051	01/03/17	23/05/17	83
RTSum - 0010220-82.2017.5.18.0051	01/03/17	10/05/17	70
RTSum - 0010244-13.2017.5.18.0051	07/03/17	23/05/17	77
RTSum - 0010287-47.2017.5.18.0051	14/03/17	16/05/17	63
RTSum - 0010302-16.2017.5.18.0051	17/03/17	19/05/17	63
RTSum - 0010321-22.2017.5.18.0051	22/03/17	15/05/17	54
RTSum - 0010322-07.2017.5.18.0051	22/03/17	03/05/17	42
RTSum - 0010326-78.2016.5.18.0051	26/02/16	30/05/17	459
RTSum - 0010327-29.2017.5.18.0051	22/03/17	03/05/17	42
RTSum - 0010329-96.2017.5.18.0051	23/03/17	03/05/17	41
RTSum - 0010332-51.2017.5.18.0051	23/03/17	03/05/17	41
RTSum - 0010359-34.2017.5.18.0051	28/03/17	09/05/17	42
RTSum - 0010377-55.2017.5.18.0051	31/03/17	07/05/17	37
RTSum - 0010380-10.2017.5.18.0051	03/04/17	08/05/17	35
RTSum - 0010382-77.2017.5.18.0051	03/04/17	07/05/17	34
RTSum - 0010390-54.2017.5.18.0051	04/04/17	31/05/17	57
RTSum - 0010391-39.2017.5.18.0051	04/04/17	09/05/17	35
RTSum - 0010398-31.2017.5.18.0051	05/04/17	09/05/17	34

Legenda:
Ajuiz. Data do Ajuizamento;
Sentença: Data da prolação da sentença;
Prazo: Prazo para a entrega da prestação jurisdicional.

PRAZO MÉDIO ENTRE O AJUIZAMENTO E A PROLAÇÃO DA SENTENÇA - 1ª VARA DO TRABALHO DE ANÁPOLIS

ANTÔNIO GONÇALVES PEREIRA JÚNIOR

SUMARÍSSIMO

Qtd	Prazo Médio
47	45,26

Nr. Processo	Ajuiz.	Senteça	Prazo
RTSum - 0010399-16.2017.5.18.0051	05/04/17	09/05/17	34
RTSum - 0010400-98.2017.5.18.0051	06/04/17	31/05/17	55
RTSum - 0010418-22.2017.5.18.0051	10/04/17	15/05/17	35
RTSum - 0010427-81.2017.5.18.0051	12/04/17	23/05/17	41
RTSum - 0010428-66.2017.5.18.0051	12/04/17	15/05/17	33
RTSum - 0010436-43.2017.5.18.0051	17/04/17	16/05/17	29
RTSum - 0010450-27.2017.5.18.0051	19/04/17	30/05/17	41
RTSum - 0010464-11.2017.5.18.0051	24/04/17	23/05/17	29
RTSum - 0010465-93.2017.5.18.0051	25/04/17	15/05/17	20
RTSum - 0010486-69.2017.5.18.0051	27/04/17	23/05/17	26
RTSum - 0010490-09.2017.5.18.0051	28/04/17	09/05/17	11
RTSum - 0010494-46.2017.5.18.0051	01/05/17	23/05/17	22
RTSum - 0010505-75.2017.5.18.0051	03/05/17	23/05/17	20
RTSum - 0010516-07.2017.5.18.0051	04/05/17	23/05/17	19
RTSum - 0010527-36.2017.5.18.0051	06/05/17	30/05/17	24
RTSum - 0010528-21.2017.5.18.0051	07/05/17	30/05/17	23
RTSum - 0010531-73.2017.5.18.0051	08/05/17	16/05/17	8
RTSum - 0010532-58.2017.5.18.0051	08/05/17	30/05/17	22
RTSum - 0010536-95.2017.5.18.0051	09/05/17	11/05/17	2
RTSum - 0010542-05.2017.5.18.0051	10/05/17	25/05/17	15
RTSum - 0010543-87.2017.5.18.0051	10/05/17	25/05/17	15
RTSum - 0010552-49.2017.5.18.0051	11/05/17	23/05/17	12
RTSum - 0010564-63.2017.5.18.0051	15/05/17	30/05/17	15
RTSum - 0010595-83.2017.5.18.0051	22/05/17	25/05/17	3

Legenda:
Ajuiz. Data do Ajuizamento;
Sentença: Data da prolação da sentença;
Prazo: Prazo para a entrega da prestação jurisdicional.

PRAZO MÉDIO ENTRE O AJUIZAMENTO E A PROLAÇÃO DA SENTENÇA - 1ª VARA DO TRABALHO DE ANÁPOLIS

ANTÔNIO GONÇALVES PEREIRA JÚNIOR

SUMARÍSSIMO

Qtd	Prazo Médio
47	45,26

Nr. Processo	Ajuiz.	Senteça	Prazo
RTSum - 0010597-53.2017.5.18.0051	22/05/17	25/05/17	3
RTSum - 0010606-15.2017.5.18.0051	23/05/17	31/05/17	8

Legenda:
Ajuiz. Data do Ajuizamento;
Sentença: Data da prolação da sentença;
Prazo: Prazo para a entrega da prestação jurisdicional.

BLANCA CAROLINA MARTINS BARROS

SUMARÍSSIMO

Qtd	Prazo Médio
37	63,05

Nr. Processo	Ajuiz.	Senteça	Prazo
RTSum - 0010039-81.2017.5.18.0051	17/01/17	03/05/17	106
RTSum - 0010106-37.2017.5.18.0054	20/02/17	10/05/17	79
RTSum - 0010191-32.2017.5.18.0051	21/02/17	27/05/17	95
RTSum - 0010195-69.2017.5.18.0051	21/02/17	29/05/17	97
RTSum - 0010203-37.2017.5.18.0054	06/03/17	08/05/17	63
RTSum - 0010226-89.2017.5.18.0051	02/03/17	17/05/17	76
RTSum - 0010253-72.2017.5.18.0051	08/03/17	15/05/17	68
RTSum - 0010259-79.2017.5.18.0051	09/03/17	22/05/17	74
RTSum - 0010266-71.2017.5.18.0051	10/03/17	15/05/17	66
RTSum - 0010293-45.2017.5.18.0054	23/03/17	04/05/17	42

Legenda:
Ajuiz. Data do Ajuizamento;
Sentença: Data da prolação da sentença;
Prazo: Prazo para a entrega da prestação jurisdicional.

PRAZO MÉDIO ENTRE O AJUIZAMENTO E A PROLAÇÃO DA SENTENÇA - 1ª VARA DO TRABALHO DE ANÁPOLIS

BLANCA CAROLINA MARTINS BARROS

SUMARÍSSIMO

Qtd	Prazo Médio
37	63,05

Nr. Processo	Ajuiz.	Senteça	Prazo
RTSum - 0010334-21.2017.5.18.0051	23/03/17	31/05/17	69
RTSum - 0010337-73.2017.5.18.0051	23/03/17	10/05/17	48
RTSum - 0010339-43.2017.5.18.0051	24/03/17	04/05/17	41
RTSum - 0010342-95.2017.5.18.0051	24/03/17	10/05/17	47
RTSum - 0010344-65.2017.5.18.0051	27/03/17	03/05/17	37
RTSum - 0010346-35.2017.5.18.0051	27/03/17	04/05/17	38
RTSum - 0010351-57.2017.5.18.0051	27/03/17	03/05/17	37
RTSum - 0010363-71.2017.5.18.0051	29/03/17	04/05/17	36
RTSum - 0010379-25.2017.5.18.0051	03/04/17	20/05/17	47
RTSum - 0010404-38.2017.5.18.0051	06/04/17	18/05/17	42
RTSum - 0010435-49.2017.5.18.0054	24/04/17	25/05/17	31
RTSum - 0010446-87.2017.5.18.0051	18/04/17	17/05/17	29
RTSum - 0010451-12.2017.5.18.0051	19/04/17	18/05/17	29
RTSum - 0010474-55.2017.5.18.0051	26/04/17	17/05/17	21
RTSum - 0010480-62.2017.5.18.0051	26/04/17	31/05/17	35
RTSum - 0010488-39.2017.5.18.0051	28/04/17	31/05/17	33
RTSum - 0010504-90.2017.5.18.0051	03/05/17	04/05/17	1
RTSum - 0010507-45.2017.5.18.0051	03/05/17	04/05/17	1
RTSum - 0010509-15.2017.5.18.0051	03/05/17	25/05/17	22
RTSum - 0010545-57.2017.5.18.0051	10/05/17	31/05/17	21
RTSum - 0010555-04.2017.5.18.0051	11/05/17	31/05/17	20
RTSum - 0010559-41.2017.5.18.0051	12/05/17	31/05/17	19
RTSum - 0011722-90.2016.5.18.0051	28/11/16	28/05/17	181
RTSum - 0011746-21.2016.5.18.0051	01/12/16	25/05/17	175

Legenda:
Ajuiz. Data do Ajuizamento;
Sentença: Data da prolação da sentença;
Prazo: Prazo para a entrega da prestação jurisdicional.

PRAZO MÉDIO ENTRE O AJUIZAMENTO E A PROLAÇÃO DA SENTENÇA - 1ª VARA DO TRABALHO DE ANÁPOLIS

BLANCA CAROLINA MARTINS BARROS

SUMARÍSSIMO

Qtd	Prazo Médio
37	63,05

Nr. Processo	Ajuiz.	Senteça	Prazo
RTSum - 0011750-58.2016.5.18.0051	02/12/16	28/05/17	177
RTSum - 0011767-94.2016.5.18.0051	08/12/16	15/05/17	158
RTSum - 0011774-86.2016.5.18.0051	08/12/16	29/05/17	172

Legenda:
Ajuiz. Data do Ajuizamento;
Sentença: Data da prolação da sentença;
Prazo: Prazo para a entrega da prestação jurisdicional.