

Conceituação

Tema	Prazos Processuais
Relatórios	Evolução Histórica Comparativo por VT Comparativo por Grupo Por Grupo Por VT Por Processo Por Magistrado
Resumo	Apresenta o prazo médio entre a realização da primeira audiência e o encerramento da instrução.
Descrição	O prazo médio é obtido calculando-se a quantidade de dias decorridos entre a data da primeira audiência e a data do encerramento da instrução. Os dados são extraídos baseando-se nos seguintes itens do e-Gestão: 265 e 90265 - Da realização da primeira audiência até o encerramento da instrução processual na fase de conhecimento – rito sumaríssimo; 266 e 90266 – Da realização da primeira audiência até o encerramento da instrução processual na fase de conhecimento – exceto rito sumaríssimo (ordinário)
Origem da informação	e-Gestão
Crítérios e transformações	Coletado do e-Gestão, consolidado, otimizado e classificado para análise.
Análises possíveis	Prazo médio entre a realização da primeira audiência e o encerramento da instrução processual na fase de conhecimento, detalhado de forma Geral, Por grupo, por VT, Por Processo e Por Magistrado.



EVOLUÇÃO HISTÓRICA DOS PRAZOS PROCESSUAIS ENTRE A 1ª AUDIÊNCIA E O ENCERRAMENTO DA INSTRUÇÃO - 1ª VARA DO TRABALHO DE GOIÂNIA

Data do encerramento da instrução entre 1/6/2017 e 30/6/2017 23:59:59

Rito	Qtd	Prazo Médio
ORDINÁRIO	166	192,43
SUMARÍSSIMO	142	93,04
Total/Média	308	146,6

Percentual de Processos por Rito

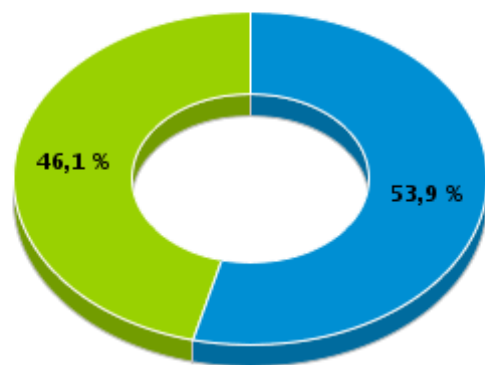

Rito

■ ORDINÁRIO ■ SUMARÍSSIMO

Prazo Médio por Rito

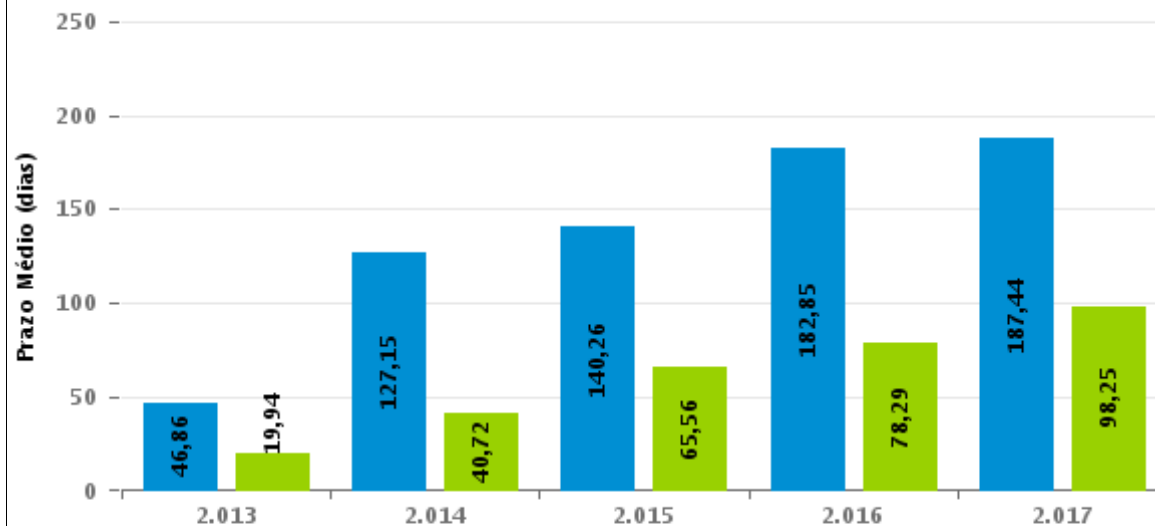

Para este exercício foram computados os processos até o mês de Junho/2.017

Rito

■ ORDINÁRIO ■ SUMARÍSSIMO

COMPARATIVO DO PRAZO MÉDIO ENTRE A 1ª AUDIÊNCIA E O ENCERRAMENTO DA INSTRUÇÃO - 1ª VARA DO TRABALHO DE GOIÂNIA

Data do encerramento da instrução entre 1/6/2017 e 30/6/2017 23:59:59

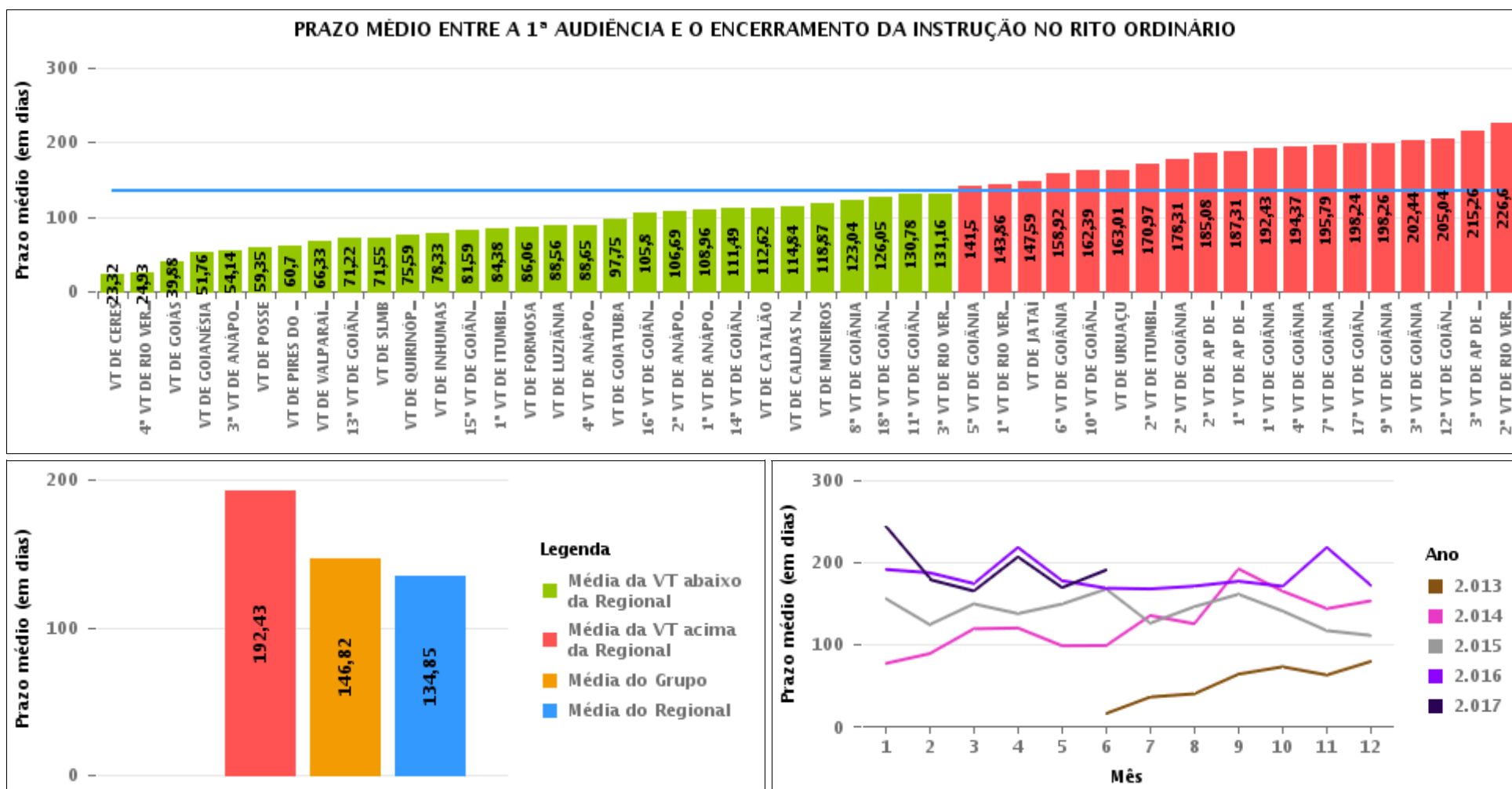

COMPARATIVO DO PRAZO MÉDIO ENTRE A 1ª AUDIÊNCIA E O ENCERRAMENTO DA INSTRUÇÃO ENTRE AS VARAS DO GRUPO

Data do encerramento da instrução entre 1/6/2017 e 30/6/2017 23:59:59

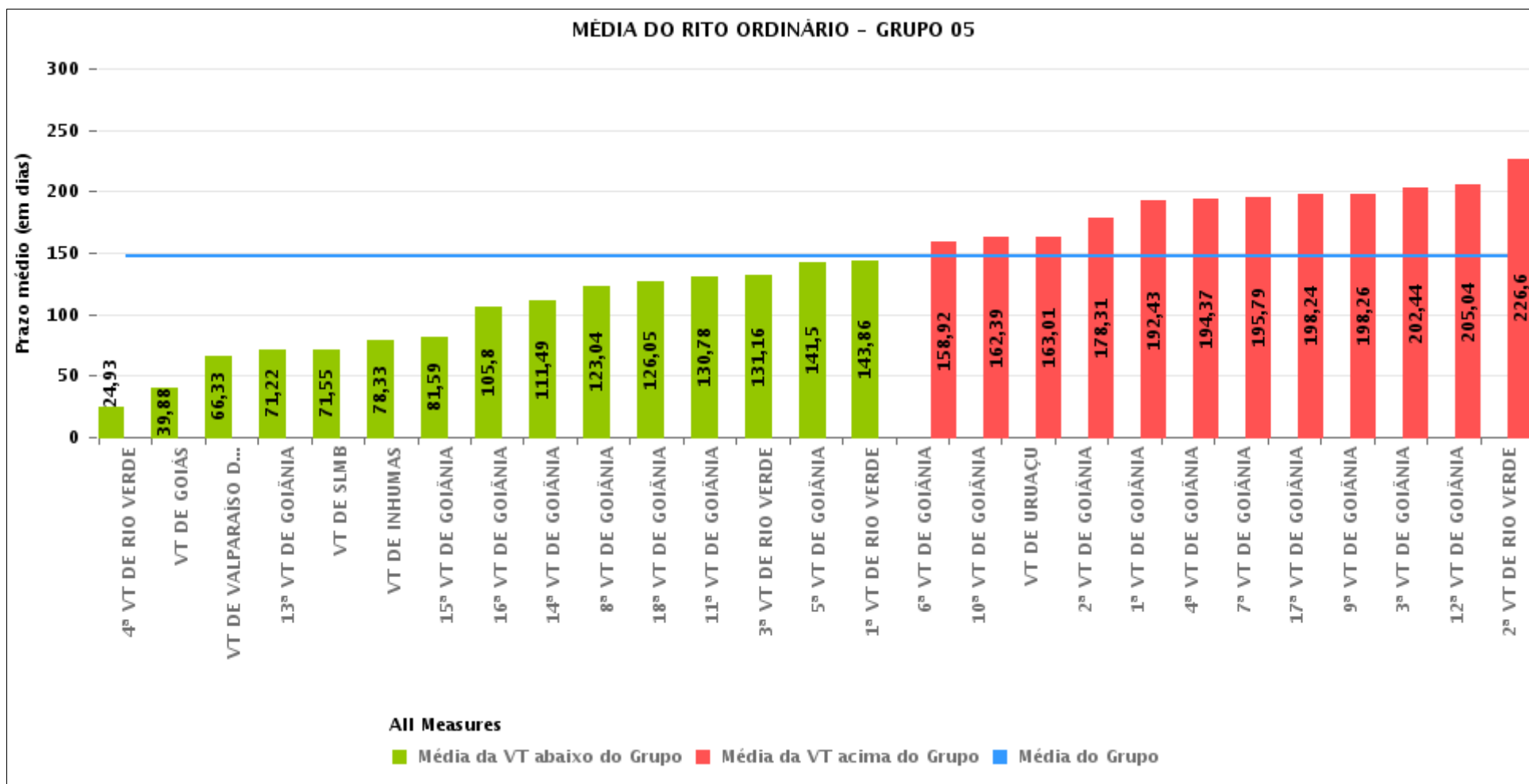



PRAZO MÉDIO ENTRE A 1ª AUDIÊNCIA E O ENCERRAMENTO DA INSTRUÇÃO POR GRUPO

Data do encerramento da instrução entre 1/6/2017 e 30/6/2017 23:59:59

Rito	Grupo	Qtd. Processos	Prazo Médio (dias)	Ranking
ORDINÁRIO	GRUPO 01	17	59,35	1º
	GRUPO 02	120	76,98	2º
	GRUPO 03	474	81,9	3º
	GRUPO 04	793	111,59	4º
	GRUPO 05	2.983	146,82	5º
	GRUPO 06	392	171,75	6º

Legenda:	# Grupo 04 – De 1501 a 2000	8ª VT de Goiânia	# Grupo 06 – A partir de 2500
# Grupo 01 – Até 750	VT de Catalão	9ª VT de Goiânia	1ª VT de Aparecida de Goiânia
VT de Posse	VT de Goiatuba	10ª VT de Goiânia	2ª VT de Aparecida de Goiânia
	1ª VT de Itumbiara	11ª VT de Goiânia	3ª VT de Aparecida de Goiânia
	2ª VT de Itumbiara	12ª VT de Goiânia	VT de Goianésia
	VT de Jataí	13ª VT de Goiânia	
# Grupo 02 – De 751 a 1000	VT de Luziânia	14ª VT de Goiânia	
VT de Formosa	VT de Mineiros	15ª VT de Goiânia	
VT de Pires do Rio	VT de Quirinópolis	16ª VT de Goiânia	
		17ª VT de Goiânia	
# Grupo 03 – De 1001 a 1500	# Grupo 05 – De 2001 a 2500	18ª VT de Goiânia	
VT de Ceres	1ª VT de Goiânia	VT de Goiás	
1ª VT de Anápolis	2ª VT de Goiânia	VT de Inhumas	
2ª VT de Anápolis	3ª VT de Goiânia	1ª VT de Rio Verde	
3ª VT de Anápolis	4ª VT de Goiânia	2ª VT de Rio Verde	
4ª VT de Anápolis	5ª VT de Goiânia	3ª VT de Rio Verde	
VT de Caldas Novas	6ª VT de Goiânia	4ª VT de Rio Verde	
	7ª VT de Goiânia	VT de Uruaçu	
		VT de São Luís de Montes Belos	
		VT de Valparaíso de Goiás	



PRAZO MÉDIO ENTRE A 1ª AUDIÊNCIA E O ENCERRAMENTO DA INSTRUÇÃO DE TODAS AS VARAS DO TRABALHO

Data do encerramento da instrução entre 1/6/2017 e 30/6/2017 23:59:59

ORDINÁRIO

Qtd. Processos	Prazo Médio (dias)
4.779	134,51

Vara do Trabalho	Qtd Processos	Prazo Médio	Ranking
VARA DO TRABALHO DE CERES	75	23,32	1º
4ª VARA DO TRABALHO DE RIO VERDE	88	24,93	2º
VARA DO TRABALHO DE GOIÁS	75	39,88	3º
VARA DO TRABALHO DE GOIANÉSIA	71	51,76	4º
3ª VARA DO TRABALHO DE ANÁPOLIS	83	54,14	5º
VARA DO TRABALHO DE POSSE	17	59,35	6º
VARA DO TRABALHO DE PIRES DO RIO	43	60,7	7º
VARA DO TRABALHO DE VALPARAÍSO DE GOIÁS	85	66,33	8º
13ª VARA DO TRABALHO DE GOIÂNIA	97	71,22	9º
VARA DO TRABALHO DE SÃO LUIS DE MONTES BELOS	73	71,55	10º
VARA DO TRABALHO DE QUIRINÓPOLIS	97	75,59	11º
VARA DO TRABALHO DE INHUMAS	82	78,33	12º
15ª VARA DO TRABALHO DE GOIÂNIA	107	81,59	13º
1ª VARA DO TRABALHO DE ITUMBIARA	85	84,38	14º
VARA DO TRABALHO DE FORMOSA	77	86,06	15º
VARA DO TRABALHO DE LUZIÂNIA	64	88,56	16º
4ª VARA DO TRABALHO DE ANÁPOLIS	103	88,65	17º
VARA DO TRABALHO DE GOIATUBA	81	97,75	18º
16ª VARA DO TRABALHO DE GOIÂNIA	69	105,8	19º
2ª VARA DO TRABALHO DE ANÁPOLIS	87	106,69	20º
1ª VARA DO TRABALHO DE ANÁPOLIS	52	108,96	21º
14ª VARA DO TRABALHO DE GOIÂNIA	133	111,49	22º
VARA DO TRABALHO DE CATALÃO	123	112,62	23º
VARA DO TRABALHO DE CALDAS NOVAS	74	114,84	24º
VARA DO TRABALHO DE MINEIROS	198	118,87	25º
8ª VARA DO TRABALHO DE GOIÂNIA	109	123,04	26º



PRAZO MÉDIO ENTRE A 1ª AUDIÊNCIA E O ENCERRAMENTO DA INSTRUÇÃO DE TODAS AS VARAS DO TRABALHO

ORDINÁRIO

Qtd. Processos	Prazo Médio (dias)
4.779	134,51

Vara do Trabalho	Qtd Processos	Prazo Médio	Ranking
18ª VARA DO TRABALHO DE GOIÂNIA	95	126,05	27º
11ª VARA DO TRABALHO DE GOIÂNIA	81	130,78	28º
3ª VARA DO TRABALHO DE RIO VERDE	120	131,16	29º
5ª VARA DO TRABALHO DE GOIÂNIA	101	141,5	30º
1ª VARA DO TRABALHO DE RIO VERDE	155	143,86	31º
VARA DO TRABALHO DE JATAÍ	76	147,59	32º
6ª VARA DO TRABALHO DE GOIÂNIA	116	158,92	33º
10ª VARA DO TRABALHO DE GOIÂNIA	119	162,39	34º
VARA DO TRABALHO DE URUAÇU	108	163,01	35º
2ª VARA DO TRABALHO DE ITUMBIARA	69	170,97	36º
2ª VARA DO TRABALHO DE GOIÂNIA	91	178,31	37º
2ª VARA DO TRABALHO DE APARECIDA DE GOIÂNIA	99	185,08	38º
1ª VARA DO TRABALHO DE APARECIDA DE GOIÂNIA	88	187,31	39º
1ª VARA DO TRABALHO DE GOIÂNIA	166	192,43	40º
4ª VARA DO TRABALHO DE GOIÂNIA	84	194,37	41º
7ª VARA DO TRABALHO DE GOIÂNIA	143	195,79	42º
17ª VARA DO TRABALHO DE GOIÂNIA	157	198,24	43º
9ª VARA DO TRABALHO DE GOIÂNIA	125	198,26	44º
3ª VARA DO TRABALHO DE GOIÂNIA	153	202,44	45º
12ª VARA DO TRABALHO DE GOIÂNIA	102	205,04	46º
3ª VARA DO TRABALHO DE APARECIDA DE GOIÂNIA	134	215,26	47º
2ª VARA DO TRABALHO DE RIO VERDE	149	226,6	48º



PRAZO MÉDIO ENTRE A 1ª AUDIÊNCIA E O ENCERRAMENTO DA INSTRUÇÃO - 1ª VARA DO TRABALHO DE GOIÂNIA

Data do encerramento da instrução entre 1/6/2017 e 30/6/2017 23:59:59

1ª VARA DO TRABALHO DE GOIÂNIA

ORDINÁRIO

Qtd	Prazo Médio
155	192,43

Nr. Processo	1ª Aud.	nc. Instruçã	Prazo
ACC - 0010266-27.2017.5.18.0001	02/05/17	09/06/17	38
ConPag - 0010631-81.2017.5.18.0001	01/06/17	01/06/17	0
ConPag - 0010635-21.2017.5.18.0001	01/06/17	01/06/17	0
ConPag - 0010764-26.2017.5.18.0001	20/06/17	20/06/17	0
Pet - 0010080-38.2016.5.18.0001	13/04/16	12/06/17	425
Pet - 0010615-30.2017.5.18.0001	29/06/17	29/06/17	0
Pet - 0011765-75.2015.5.18.0014	02/12/15	01/06/17	547
RTAlç - 0010169-27.2017.5.18.0001	29/03/17	10/06/17	73
RTAlç - 0010169-27.2017.5.18.0001	29/03/17	23/06/17	86
RTAlç - 0010355-50.2017.5.18.0001	27/04/17	12/06/17	46
RTAlç - 0010356-35.2017.5.18.0001	27/04/17	12/06/17	46
RTAlç - 0010374-56.2017.5.18.0001	02/05/17	19/06/17	48
RTAlç - 0010630-96.2017.5.18.0001	01/06/17	01/06/17	0
RTAlç - 0010632-66.2017.5.18.0001	01/06/17	01/06/17	0
RTAlç - 0010640-43.2017.5.18.0001	05/06/17	29/06/17	24
RTAlç - 0010682-92.2017.5.18.0001	07/06/17	08/06/17	1
RTAlç - 0010711-45.2017.5.18.0001	09/06/17	09/06/17	0
RTAlç - 0010924-51.2017.5.18.0001	22/06/17	22/06/17	0
RTAlç - 0011540-60.2016.5.18.0001	14/02/17	01/06/17	107
RTAlç - 0011655-81.2016.5.18.0001	13/12/16	27/06/17	196
RTAlç - 0011671-35.2016.5.18.0001	14/12/16	29/06/17	197
RTAlç - 0011795-18.2016.5.18.0001	30/03/17	14/06/17	76

Legenda:

1ª Aud.: Data da primeira audiência que ocorrer, Inicial ou UNA;

Enc. da Instrução: Data da conclusão para proferir sentença;

Prazo: Quantidade de dias decorridos da 1ª aud. até o encerramento da instrução.



PRAZO MÉDIO ENTRE A 1ª AUDIÊNCIA E O ENCERRAMENTO DA INSTRUÇÃO - 1ª VARA DO TRABALHO DE GOIÂNIA

1ª VARA DO TRABALHO DE GOIÂNIA

ORDINÁRIO

		Qtd	Prazo Médio
		155	192,43
Nr. Processo	1ª Aud.	nc. Instruçã	Prazo
RTAlç - 0012104-39.2016.5.18.0001	08/02/17	27/06/17	139
RTOrd - 0010015-43.2016.5.18.0001	15/02/16	28/06/17	499
RTOrd - 0010074-45.2017.5.18.0082	05/06/17	05/06/17	0
RTOrd - 0010076-64.2017.5.18.0001	16/05/17	07/06/17	22
RTOrd - 0010107-84.2017.5.18.0001	23/03/17	05/06/17	74
RTOrd - 0010121-68.2017.5.18.0001	20/04/17	01/06/17	42
RTOrd - 0010157-93.2016.5.18.0018	09/03/16	01/06/17	449
RTOrd - 0010181-41.2017.5.18.0001	30/06/17	30/06/17	0
RTOrd - 0010182-26.2017.5.18.0001	20/04/17	06/06/17	47
RTOrd - 0010200-81.2016.5.18.0001	25/04/16	29/06/17	430
RTOrd - 0010242-85.2016.5.18.0016	20/09/16	28/06/17	281
RTOrd - 0010244-66.2017.5.18.0001	10/04/17	29/06/17	80
RTOrd - 0010254-13.2017.5.18.0001	11/04/17	20/06/17	70
RTOrd - 0010262-24.2016.5.18.0001	28/04/16	19/06/17	417
RTOrd - 0010326-97.2017.5.18.0001	29/05/17	09/06/17	11
RTOrd - 0010326-97.2017.5.18.0001	29/05/17	14/06/17	16
RTOrd - 0010342-85.2016.5.18.0001	05/05/16	29/06/17	420
RTOrd - 0010343-70.2016.5.18.0001	06/04/16	12/06/17	432
RTOrd - 0010371-38.2016.5.18.0001	08/04/16	03/06/17	421
RTOrd - 0010379-78.2017.5.18.0001	02/05/17	20/06/17	49
RTOrd - 0010386-70.2017.5.18.0001	03/05/17	09/06/17	37
RTOrd - 0010399-69.2017.5.18.0001	04/05/17	19/06/17	46
RTOrd - 0010415-23.2017.5.18.0001	05/05/17	21/06/17	47
RTOrd - 0010418-12.2016.5.18.0001	12/05/16	08/06/17	392
RTOrd - 0010426-52.2017.5.18.0001	08/05/17	07/06/17	30
Legenda: 1ª Aud.: Data da primeira audiência que ocorrer, Inicial ou UNA; Enc. da Instrução: Data da conclusão para proferir sentença; Prazo: Quantidade de dias decorridos da 1ª aud. até o encerramento da instrução.			



PRAZO MÉDIO ENTRE A 1ª AUDIÊNCIA E O ENCERRAMENTO DA INSTRUÇÃO - 1ª VARA DO TRABALHO DE GOIÂNIA

1ª VARA DO TRABALHO DE GOIÂNIA

ORDINÁRIO

		Qtd	Prazo Médio
		155	192,43
Nr. Processo	1ª Aud.	nc. Instruçã	Prazo
RTOOrd - 0010517-45.2017.5.18.0001	29/06/17	29/06/17	0
RTOOrd - 0010526-41.2016.5.18.0001	30/05/16	28/06/17	394
RTOOrd - 0010551-20.2017.5.18.0001	30/06/17	30/06/17	0
RTOOrd - 0010560-16.2016.5.18.0001	25/05/16	19/06/17	390
RTOOrd - 0010625-11.2016.5.18.0001	21/06/16	19/06/17	363
RTOOrd - 0010633-85.2016.5.18.0001	21/06/16	15/06/17	359
RTOOrd - 0010644-80.2017.5.18.0001	02/06/17	02/06/17	0
RTOOrd - 0010649-05.2017.5.18.0001	02/06/17	02/06/17	0
RTOOrd - 0010650-87.2017.5.18.0001	05/06/17	05/06/17	0
RTOOrd - 0010653-13.2015.5.18.0001	09/06/15	29/06/17	751
RTOOrd - 0010653-42.2017.5.18.0001	02/06/17	02/06/17	0
RTOOrd - 0010654-27.2017.5.18.0001	02/06/17	02/06/17	0
RTOOrd - 0010660-68.2016.5.18.0001	27/07/16	12/06/17	320
RTOOrd - 0010675-03.2017.5.18.0001	06/06/17	06/06/17	0
RTOOrd - 0010680-25.2017.5.18.0001	08/06/17	08/06/17	0
RTOOrd - 0010681-10.2017.5.18.0001	08/06/17	08/06/17	0
RTOOrd - 0010686-32.2017.5.18.0001	07/06/17	07/06/17	0
RTOOrd - 0010686-66.2016.5.18.0001	04/07/16	22/06/17	353
RTOOrd - 0010690-69.2017.5.18.0001	07/06/17	07/06/17	0
RTOOrd - 0010695-62.2015.5.18.0001	11/06/15	27/06/17	747
RTOOrd - 0010697-61.2017.5.18.0001	08/06/17	08/06/17	0
RTOOrd - 0010697-95.2016.5.18.0001	28/06/16	28/06/17	365
RTOOrd - 0010698-46.2017.5.18.0001	02/06/17	02/06/17	0
RTOOrd - 0010698-80.2016.5.18.0001	15/06/16	28/06/17	378
RTOOrd - 0010700-50.2016.5.18.0001	16/06/16	05/06/17	354
Legenda: 1ª Aud.: Data da primeira audiência que ocorrer, Inicial ou UNA; Enc. da Instrução: Data da conclusão para proferir sentença; Prazo: Quantidade de dias decorridos da 1ª aud. até o encerramento da instrução.			



PRAZO MÉDIO ENTRE A 1ª AUDIÊNCIA E O ENCERRAMENTO DA INSTRUÇÃO - 1ª VARA DO TRABALHO DE GOIÂNIA

1ª VARA DO TRABALHO DE GOIÂNIA

ORDINÁRIO

		Qtd	Prazo Médio
		155	192,43
Nr. Processo	1ª Aud.	nc. Instruçã	Prazo
RTOOrd - 0010704-53.2017.5.18.0001	08/06/17	08/06/17	0
RTOOrd - 0010708-90.2017.5.18.0001	09/06/17	09/06/17	0
RTOOrd - 0010709-75.2017.5.18.0001	13/06/17	13/06/17	0
RTOOrd - 0010721-89.2017.5.18.0001	12/06/17	12/06/17	0
RTOOrd - 0010724-44.2017.5.18.0001	13/06/17	13/06/17	0
RTOOrd - 0010729-73.2016.5.18.0010	12/07/16	14/06/17	337
RTOOrd - 0010738-28.2017.5.18.0001	14/06/17	14/06/17	0
RTOOrd - 0010740-32.2016.5.18.0001	22/06/16	09/06/17	352
RTOOrd - 0010741-80.2017.5.18.0001	28/06/17	28/06/17	0
RTOOrd - 0010742-65.2017.5.18.0001	14/06/17	14/06/17	0
RTOOrd - 0010743-84.2016.5.18.0001	31/05/16	20/06/17	385
RTOOrd - 0010752-12.2017.5.18.0001	27/06/17	27/06/17	0
RTOOrd - 0010776-40.2017.5.18.0001	22/06/17	22/06/17	0
RTOOrd - 0010779-92.2017.5.18.0001	22/06/17	22/06/17	0
RTOOrd - 0010789-39.2017.5.18.0001	22/06/17	22/06/17	0
RTOOrd - 0010797-16.2017.5.18.0001	23/06/17	23/06/17	0
RTOOrd - 0010800-68.2017.5.18.0001	27/06/17	27/06/17	0
RTOOrd - 0010801-53.2017.5.18.0001	23/06/17	23/06/17	0
RTOOrd - 0010802-38.2017.5.18.0001	23/06/17	23/06/17	0
RTOOrd - 0010804-42.2016.5.18.0001	28/06/16	29/06/17	366
RTOOrd - 0010821-44.2017.5.18.0001	27/06/17	27/06/17	0
RTOOrd - 0010826-66.2017.5.18.0001	27/06/17	27/06/17	0
RTOOrd - 0010837-32.2016.5.18.0001	19/07/16	29/06/17	345
RTOOrd - 0010837-95.2017.5.18.0001	28/06/17	28/06/17	0
RTOOrd - 0010883-21.2016.5.18.0001	06/08/16	08/06/17	306
Legenda: 1ª Aud.: Data da primeira audiência que ocorrer, Inicial ou UNA; Enc. da Instrução: Data da conclusão para proferir sentença; Prazo: Quantidade de dias decorridos da 1ª aud. até o encerramento da instrução.			



PRAZO MÉDIO ENTRE A 1ª AUDIÊNCIA E O ENCERRAMENTO DA INSTRUÇÃO - 1ª VARA DO TRABALHO DE GOIÂNIA

1ª VARA DO TRABALHO DE GOIÂNIA

ORDINÁRIO

		Qtd	Prazo Médio
		155	192,43
Nr. Processo	1ª Aud.	nc. Instruçã	Prazo
RTOOrd - 0010883-21.2016.5.18.0001	06/08/16	23/06/17	321
RTOOrd - 0010890-13.2016.5.18.0001	07/07/16	29/06/17	357
RTOOrd - 0010897-05.2016.5.18.0001	26/07/16	14/06/17	323
RTOOrd - 0010927-06.2017.5.18.0001	12/06/17	12/06/17	0
RTOOrd - 0010937-84.2016.5.18.0001	01/08/16	16/06/17	319
RTOOrd - 0010939-54.2016.5.18.0001	02/08/16	27/06/17	329
RTOOrd - 0010980-21.2016.5.18.0001	13/07/16	14/06/17	336
RTOOrd - 0010980-21.2016.5.18.0001	13/07/16	28/06/17	350
RTOOrd - 0011008-86.2016.5.18.0001	01/08/16	05/06/17	308
RTOOrd - 0011029-62.2016.5.18.0001	09/08/16	24/06/17	319
RTOOrd - 0011031-32.2016.5.18.0001	09/08/16	26/06/17	321
RTOOrd - 0011048-68.2016.5.18.0001	28/07/16	14/06/17	321
RTOOrd - 0011088-50.2016.5.18.0001	17/10/16	06/06/17	232
RTOOrd - 0011129-17.2016.5.18.0001	30/08/16	12/06/17	286
RTOOrd - 0011150-90.2016.5.18.0001	01/10/16	07/06/17	249
RTOOrd - 0011150-90.2016.5.18.0001	01/10/16	12/06/17	254
RTOOrd - 0011157-82.2016.5.18.0001	30/08/16	26/06/17	300
RTOOrd - 0011160-37.2016.5.18.0001	19/07/16	29/06/17	345
RTOOrd - 0011166-44.2016.5.18.0001	09/08/16	07/06/17	302
RTOOrd - 0011172-51.2016.5.18.0001	10/08/16	09/06/17	303
RTOOrd - 0011207-11.2016.5.18.0001	19/10/16	25/06/17	249
RTOOrd - 0011210-63.2016.5.18.0001	22/09/16	14/06/17	265
RTOOrd - 0011216-70.2016.5.18.0001	22/09/16	19/06/17	270
RTOOrd - 0011218-74.2015.5.18.0001	24/11/15	01/06/17	555
RTOOrd - 0011239-16.2016.5.18.0001	08/09/16	26/06/17	291
Legenda: 1ª Aud.: Data da primeira audiência que ocorrer, Inicial ou UNA; Enc. da Instrução: Data da conclusão para proferir sentença; Prazo: Quantidade de dias decorridos da 1ª aud. até o encerramento da instrução.			



PRAZO MÉDIO ENTRE A 1ª AUDIÊNCIA E O ENCERRAMENTO DA INSTRUÇÃO - 1ª VARA DO TRABALHO DE GOIÂNIA

1ª VARA DO TRABALHO DE GOIÂNIA

ORDINÁRIO

		Qtd	Prazo Médio
		155	192,43
Nr. Processo	1ª Aud.	nc. Instrução	Prazo
RTOrd - 0011248-75.2016.5.18.0001	22/09/16	20/06/17	271
RTOrd - 0011264-63.2015.5.18.0001	26/11/15	02/06/17	554
RTOrd - 0011273-88.2016.5.18.0001	18/08/16	11/06/17	297
RTOrd - 0011285-05.2016.5.18.0001	17/10/16	28/06/17	254
RTOrd - 0011292-94.2016.5.18.0001	04/10/16	26/06/17	265
RTOrd - 0011372-13.2016.5.18.0016	27/10/16	20/06/17	236
RTOrd - 0011404-63.2016.5.18.0001	20/10/16	07/06/17	230
RTOrd - 0011475-02.2015.5.18.0001	14/12/15	21/06/17	555
RTOrd - 0011484-27.2016.5.18.0001	07/11/16	14/06/17	219
RTOrd - 0011562-21.2016.5.18.0001	16/11/16	20/06/17	216
RTOrd - 0011590-23.2015.5.18.0001	30/11/15	02/06/17	550
RTOrd - 0011590-23.2015.5.18.0001	30/11/15	07/06/17	555
RTOrd - 0011625-46.2016.5.18.0001	07/12/16	29/06/17	204
RTOrd - 0011634-08.2016.5.18.0001	23/11/16	28/06/17	217
RTOrd - 0011640-15.2016.5.18.0001	23/11/16	28/06/17	217
RTOrd - 0011659-21.2016.5.18.0001	14/12/16	30/06/17	198
RTOrd - 0011662-10.2015.5.18.0001	09/12/15	06/06/17	545
RTOrd - 0011678-95.2014.5.18.0001	27/11/14	20/06/17	936
RTOrd - 0011679-12.2016.5.18.0001	15/12/16	20/06/17	187
RTOrd - 0011680-52.2016.5.18.0015	05/12/16	30/06/17	207
RTOrd - 0011694-78.2016.5.18.0001	26/10/16	12/06/17	229
RTOrd - 0011703-40.2016.5.18.0001	23/01/17	29/06/17	157
RTOrd - 0011773-57.2016.5.18.0001	26/01/17	11/06/17	136
RTOrd - 0011773-57.2016.5.18.0001	26/01/17	28/06/17	153
RTOrd - 0011794-94.2016.5.18.0013	23/01/17	14/06/17	142
Legenda: 1ª Aud.: Data da primeira audiência que ocorrer, Inicial ou UNA; Enc. da Instrução: Data da conclusão para proferir sentença; Prazo: Quantidade de dias decorridos da 1ª aud. até o encerramento da instrução.			



PRAZO MÉDIO ENTRE A 1ª AUDIÊNCIA E O ENCERRAMENTO DA INSTRUÇÃO - 1ª VARA DO TRABALHO DE GOIÂNIA

1ª VARA DO TRABALHO DE GOIÂNIA

ORDINÁRIO

		Qtd	Prazo Médio
		155	192,43
Nr. Processo	1ª Aud.	nc. Instruçã	Prazo
RTOrd - 0011794-94.2016.5.18.0013	23/01/17	28/06/17	156
RTOrd - 0011800-74.2015.5.18.0001	27/11/15	09/06/17	560
RTOrd - 0011884-75.2015.5.18.0001	25/01/16	29/06/17	521
RTOrd - 0011889-61.2015.5.18.0013	28/01/16	01/06/17	490
RTOrd - 0011896-55.2016.5.18.0001	26/01/17	07/06/17	132
RTOrd - 0012015-50.2015.5.18.0001	03/02/16	12/06/17	495
RTOrd - 0012065-42.2016.5.18.0001	17/03/17	06/06/17	81
RTOrd - 0012071-49.2016.5.18.0001	16/02/17	13/06/17	117
RTOrd - 0012071-49.2016.5.18.0001	16/02/17	28/06/17	132
RTOrd - 0012102-69.2016.5.18.0001	21/02/17	06/06/17	105
RTOrd - 0012109-61.2016.5.18.0001	16/03/17	12/06/17	88
RTOrd - 0012109-61.2016.5.18.0001	16/03/17	28/06/17	104
RTOrd - 0012117-14.2016.5.18.0009	22/03/17	19/06/17	89
RTOrd - 0012158-05.2016.5.18.0001	02/06/17	02/06/17	0
RTOrd - 0012158-05.2016.5.18.0001	02/06/17	28/06/17	26
RTOrd - 0012185-85.2016.5.18.0001	14/03/17	23/06/17	101
RTOrd - 0012223-97.2016.5.18.0001	06/03/17	11/06/17	97
RTOrd - 0012236-96.2016.5.18.0001	09/03/17	01/06/17	84
RTOrd - 0012237-81.2016.5.18.0001	09/03/17	21/06/17	104
Legenda: 1ª Aud.: Data da primeira audiência que ocorrer, Inicial ou UNA; Enc. da Instrução: Data da conclusão para proferir sentença; Prazo: Quantidade de dias decorridos da 1ª aud. até o encerramento da instrução.			



PRAZO MÉDIO ENTRE A 1ª AUDIÊNCIA E O ENCERRAMENTO DA INSTRUÇÃO - 1ª VARA DO TRABALHO DE GOIÂNIA

Data do encerramento da instrução entre 1/6/2017 e 30/6/2017 23:59:59

Sem magistrado

ORDINÁRIO

Qtd	Prazo Médio
155	192,43

Nr. Processo	1ª Aud.	Enc. Instrução.	Prazo
ACC - 0010266-27.2017.5.18.0001	02/05/17	09/06/17	38
ConPag - 0010631-81.2017.5.18.0001	01/06/17	01/06/17	0
ConPag - 0010635-21.2017.5.18.0001	01/06/17	01/06/17	0
ConPag - 0010764-26.2017.5.18.0001	20/06/17	20/06/17	0
Pet - 0010080-38.2016.5.18.0001	13/04/16	12/06/17	425
Pet - 0010615-30.2017.5.18.0001	29/06/17	29/06/17	0
Pet - 0011765-75.2015.5.18.0014	02/12/15	01/06/17	547
RTAlç - 0010169-27.2017.5.18.0001	29/03/17	10/06/17	73
RTAlç - 0010169-27.2017.5.18.0001	29/03/17	23/06/17	86
RTAlç - 0010355-50.2017.5.18.0001	27/04/17	12/06/17	46
RTAlç - 0010356-35.2017.5.18.0001	27/04/17	12/06/17	46
RTAlç - 0010374-56.2017.5.18.0001	02/05/17	19/06/17	48
RTAlç - 0010630-96.2017.5.18.0001	01/06/17	01/06/17	0
RTAlç - 0010632-66.2017.5.18.0001	01/06/17	01/06/17	0
RTAlç - 0010640-43.2017.5.18.0001	05/06/17	29/06/17	24
RTAlç - 0010682-92.2017.5.18.0001	07/06/17	08/06/17	1
RTAlç - 0010711-45.2017.5.18.0001	09/06/17	09/06/17	0
RTAlç - 0010924-51.2017.5.18.0001	22/06/17	22/06/17	0
RTAlç - 0011540-60.2016.5.18.0001	14/02/17	01/06/17	107
RTAlç - 0011655-81.2016.5.18.0001	13/12/16	27/06/17	196
RTAlç - 0011671-35.2016.5.18.0001	14/12/16	29/06/17	197
Legenda: 1ª Aud.: Data da primeira audiência que ocorrer, Inicial ou UNA; Enc. da Instrução: Data da conclusão para proferir sentença; Prazo: Quantidade de dias decorridos da 1ª aud. até o encerramento da instrução.			



PRAZO MÉDIO ENTRE A 1ª AUDIÊNCIA E O ENCERRAMENTO DA INSTRUÇÃO - 1ª VARA DO TRABALHO DE GOIÂNIA

Sem magistrado

ORDINÁRIO

Qtd	Prazo Médio
155	192,43

Nr. Processo	1ª Aud.	Enc. Instrução.	Prazo
RTAlç - 0011795-18.2016.5.18.0001	30/03/17	14/06/17	76
RTAlç - 0012104-39.2016.5.18.0001	08/02/17	27/06/17	139
RTOrd - 0010015-43.2016.5.18.0001	15/02/16	28/06/17	499
RTOrd - 0010074-45.2017.5.18.0082	05/06/17	05/06/17	0
RTOrd - 0010076-64.2017.5.18.0001	16/05/17	07/06/17	22
RTOrd - 0010107-84.2017.5.18.0001	23/03/17	05/06/17	74
RTOrd - 0010121-68.2017.5.18.0001	20/04/17	01/06/17	42
RTOrd - 0010157-93.2016.5.18.0018	09/03/16	01/06/17	449
RTOrd - 0010181-41.2017.5.18.0001	30/06/17	30/06/17	0
RTOrd - 0010182-26.2017.5.18.0001	20/04/17	06/06/17	47
RTOrd - 0010200-81.2016.5.18.0001	25/04/16	29/06/17	430
RTOrd - 0010242-85.2016.5.18.0016	20/09/16	28/06/17	281
RTOrd - 0010244-66.2017.5.18.0001	10/04/17	29/06/17	80
RTOrd - 0010254-13.2017.5.18.0001	11/04/17	20/06/17	70
RTOrd - 0010262-24.2016.5.18.0001	28/04/16	19/06/17	417
RTOrd - 0010326-97.2017.5.18.0001	29/05/17	09/06/17	11
RTOrd - 0010326-97.2017.5.18.0001	29/05/17	14/06/17	16
RTOrd - 0010342-85.2016.5.18.0001	05/05/16	29/06/17	420
RTOrd - 0010343-70.2016.5.18.0001	06/04/16	12/06/17	432
RTOrd - 0010371-38.2016.5.18.0001	08/04/16	03/06/17	421
RTOrd - 0010379-78.2017.5.18.0001	02/05/17	20/06/17	49
RTOrd - 0010386-70.2017.5.18.0001	03/05/17	09/06/17	37
RTOrd - 0010399-69.2017.5.18.0001	04/05/17	19/06/17	46
RTOrd - 0010415-23.2017.5.18.0001	05/05/17	21/06/17	47

Legenda:

1ª Aud.: Data da primeira audiência que ocorrer, Inicial ou UNA;

Enc. da Instrução: Data da conclusão para proferir sentença;

Prazo: Quantidade de dias decorridos da 1ª aud. até o encerramento da instrução.



PRAZO MÉDIO ENTRE A 1ª AUDIÊNCIA E O ENCERRAMENTO DA INSTRUÇÃO - 1ª VARA DO TRABALHO DE GOIÂNIA

Sem magistrado

ORDINÁRIO

Qtd	Prazo Médio
155	192,43

Nr. Processo	1ª Aud.	Enc. Instrução.	Prazo
RTOrd - 0010418-12.2016.5.18.0001	12/05/16	08/06/17	392
RTOrd - 0010426-52.2017.5.18.0001	08/05/17	07/06/17	30
RTOrd - 0010517-45.2017.5.18.0001	29/06/17	29/06/17	0
RTOrd - 0010526-41.2016.5.18.0001	30/05/16	28/06/17	394
RTOrd - 0010551-20.2017.5.18.0001	30/06/17	30/06/17	0
RTOrd - 0010560-16.2016.5.18.0001	25/05/16	19/06/17	390
RTOrd - 0010625-11.2016.5.18.0001	21/06/16	19/06/17	363
RTOrd - 0010633-85.2016.5.18.0001	21/06/16	15/06/17	359
RTOrd - 0010644-80.2017.5.18.0001	02/06/17	02/06/17	0
RTOrd - 0010649-05.2017.5.18.0001	02/06/17	02/06/17	0
RTOrd - 0010650-87.2017.5.18.0001	05/06/17	05/06/17	0
RTOrd - 0010653-13.2015.5.18.0001	09/06/15	29/06/17	751
RTOrd - 0010653-42.2017.5.18.0001	02/06/17	02/06/17	0
RTOrd - 0010654-27.2017.5.18.0001	02/06/17	02/06/17	0
RTOrd - 0010660-68.2016.5.18.0001	27/07/16	12/06/17	320
RTOrd - 0010675-03.2017.5.18.0001	06/06/17	06/06/17	0
RTOrd - 0010680-25.2017.5.18.0001	08/06/17	08/06/17	0
RTOrd - 0010681-10.2017.5.18.0001	08/06/17	08/06/17	0
RTOrd - 0010686-32.2017.5.18.0001	07/06/17	07/06/17	0
RTOrd - 0010686-66.2016.5.18.0001	04/07/16	22/06/17	353
RTOrd - 0010690-69.2017.5.18.0001	07/06/17	07/06/17	0
RTOrd - 0010695-62.2015.5.18.0001	11/06/15	27/06/17	747
RTOrd - 0010697-61.2017.5.18.0001	08/06/17	08/06/17	0
RTOrd - 0010697-95.2016.5.18.0001	28/06/16	28/06/17	365

Legenda:
1ª Aud.: Data da primeira audiência que ocorrer, Inicial ou UNA;
Enc. da Instrução: Data da conclusão para proferir sentença;
Prazo: Quantidade de dias decorridos da 1ª aud. até o encerramento da instrução.



PRAZO MÉDIO ENTRE A 1ª AUDIÊNCIA E O ENCERRAMENTO DA INSTRUÇÃO - 1ª VARA DO TRABALHO DE GOIÂNIA

Sem magistrado

ORDINÁRIO

Qtd	Prazo Médio
155	192,43

Nr. Processo	1ª Aud.	Enc. Instrução.	Prazo
RTOrd - 0010698-46.2017.5.18.0001	02/06/17	02/06/17	0
RTOrd - 0010698-80.2016.5.18.0001	15/06/16	28/06/17	378
RTOrd - 0010700-50.2016.5.18.0001	16/06/16	05/06/17	354
RTOrd - 0010704-53.2017.5.18.0001	08/06/17	08/06/17	0
RTOrd - 0010708-90.2017.5.18.0001	09/06/17	09/06/17	0
RTOrd - 0010709-75.2017.5.18.0001	13/06/17	13/06/17	0
RTOrd - 0010721-89.2017.5.18.0001	12/06/17	12/06/17	0
RTOrd - 0010724-44.2017.5.18.0001	13/06/17	13/06/17	0
RTOrd - 0010729-73.2016.5.18.0010	12/07/16	14/06/17	337
RTOrd - 0010738-28.2017.5.18.0001	14/06/17	14/06/17	0
RTOrd - 0010740-32.2016.5.18.0001	22/06/16	09/06/17	352
RTOrd - 0010741-80.2017.5.18.0001	28/06/17	28/06/17	0
RTOrd - 0010742-65.2017.5.18.0001	14/06/17	14/06/17	0
RTOrd - 0010743-84.2016.5.18.0001	31/05/16	20/06/17	385
RTOrd - 0010752-12.2017.5.18.0001	27/06/17	27/06/17	0
RTOrd - 0010776-40.2017.5.18.0001	22/06/17	22/06/17	0
RTOrd - 0010779-92.2017.5.18.0001	22/06/17	22/06/17	0
RTOrd - 0010789-39.2017.5.18.0001	22/06/17	22/06/17	0
RTOrd - 0010797-16.2017.5.18.0001	23/06/17	23/06/17	0
RTOrd - 0010800-68.2017.5.18.0001	27/06/17	27/06/17	0
RTOrd - 0010801-53.2017.5.18.0001	23/06/17	23/06/17	0
RTOrd - 0010802-38.2017.5.18.0001	23/06/17	23/06/17	0
RTOrd - 0010804-42.2016.5.18.0001	28/06/16	29/06/17	366
RTOrd - 0010821-44.2017.5.18.0001	27/06/17	27/06/17	0
Legenda: 1ª Aud.: Data da primeira audiência que ocorrer, Inicial ou UNA; Enc. da Instrução: Data da conclusão para proferir sentença; Prazo: Quantidade de dias decorridos da 1ª aud. até o encerramento da instrução.			



PRAZO MÉDIO ENTRE A 1ª AUDIÊNCIA E O ENCERRAMENTO DA INSTRUÇÃO - 1ª VARA DO TRABALHO DE GOIÂNIA

Sem magistrado

ORDINÁRIO

Qtd	Prazo Médio
155	192,43

Nr. Processo	1ª Aud.	Enc. Instrução.	Prazo
RTOOrd - 0010826-66.2017.5.18.0001	27/06/17	27/06/17	0
RTOOrd - 0010837-32.2016.5.18.0001	19/07/16	29/06/17	345
RTOOrd - 0010837-95.2017.5.18.0001	28/06/17	28/06/17	0
RTOOrd - 0010883-21.2016.5.18.0001	06/08/16	08/06/17	306
RTOOrd - 0010883-21.2016.5.18.0001	06/08/16	23/06/17	321
RTOOrd - 0010890-13.2016.5.18.0001	07/07/16	29/06/17	357
RTOOrd - 0010897-05.2016.5.18.0001	26/07/16	14/06/17	323
RTOOrd - 0010927-06.2017.5.18.0001	12/06/17	12/06/17	0
RTOOrd - 0010937-84.2016.5.18.0001	01/08/16	16/06/17	319
RTOOrd - 0010939-54.2016.5.18.0001	02/08/16	27/06/17	329
RTOOrd - 0010980-21.2016.5.18.0001	13/07/16	14/06/17	336
RTOOrd - 0010980-21.2016.5.18.0001	13/07/16	28/06/17	350
RTOOrd - 0011008-86.2016.5.18.0001	01/08/16	05/06/17	308
RTOOrd - 0011029-62.2016.5.18.0001	09/08/16	24/06/17	319
RTOOrd - 0011031-32.2016.5.18.0001	09/08/16	26/06/17	321
RTOOrd - 0011048-68.2016.5.18.0001	28/07/16	14/06/17	321
RTOOrd - 0011088-50.2016.5.18.0001	17/10/16	06/06/17	232
RTOOrd - 0011129-17.2016.5.18.0001	30/08/16	12/06/17	286
RTOOrd - 0011150-90.2016.5.18.0001	01/10/16	07/06/17	249
RTOOrd - 0011150-90.2016.5.18.0001	01/10/16	12/06/17	254
RTOOrd - 0011157-82.2016.5.18.0001	30/08/16	26/06/17	300
RTOOrd - 0011160-37.2016.5.18.0001	19/07/16	29/06/17	345
RTOOrd - 0011166-44.2016.5.18.0001	09/08/16	07/06/17	302
RTOOrd - 0011172-51.2016.5.18.0001	10/08/16	09/06/17	303

Legenda:
1ª Aud.: Data da primeira audiência que ocorrer, Inicial ou UNA;
Enc. da Instrução: Data da conclusão para proferir sentença;
Prazo: Quantidade de dias decorridos da 1ª aud. até o encerramento da instrução.



PRAZO MÉDIO ENTRE A 1ª AUDIÊNCIA E O ENCERRAMENTO DA INSTRUÇÃO - 1ª VARA DO TRABALHO DE GOIÂNIA

Sem magistrado

ORDINÁRIO

Qtd	Prazo Médio
155	192,43

Nr. Processo	1ª Aud.	Enc. Instrução.	Prazo
RTOrd - 0011207-11.2016.5.18.0001	19/10/16	25/06/17	249
RTOrd - 0011210-63.2016.5.18.0001	22/09/16	14/06/17	265
RTOrd - 0011216-70.2016.5.18.0001	22/09/16	19/06/17	270
RTOrd - 0011218-74.2015.5.18.0001	24/11/15	01/06/17	555
RTOrd - 0011239-16.2016.5.18.0001	08/09/16	26/06/17	291
RTOrd - 0011248-75.2016.5.18.0001	22/09/16	20/06/17	271
RTOrd - 0011264-63.2015.5.18.0001	26/11/15	02/06/17	554
RTOrd - 0011273-88.2016.5.18.0001	18/08/16	11/06/17	297
RTOrd - 0011285-05.2016.5.18.0001	17/10/16	28/06/17	254
RTOrd - 0011292-94.2016.5.18.0001	04/10/16	26/06/17	265
RTOrd - 0011372-13.2016.5.18.0016	27/10/16	20/06/17	236
RTOrd - 0011404-63.2016.5.18.0001	20/10/16	07/06/17	230
RTOrd - 0011475-02.2015.5.18.0001	14/12/15	21/06/17	555
RTOrd - 0011484-27.2016.5.18.0001	07/11/16	14/06/17	219
RTOrd - 0011562-21.2016.5.18.0001	16/11/16	20/06/17	216
RTOrd - 0011590-23.2015.5.18.0001	30/11/15	02/06/17	550
RTOrd - 0011590-23.2015.5.18.0001	30/11/15	07/06/17	555
RTOrd - 0011625-46.2016.5.18.0001	07/12/16	29/06/17	204
RTOrd - 0011634-08.2016.5.18.0001	23/11/16	28/06/17	217
RTOrd - 0011640-15.2016.5.18.0001	23/11/16	28/06/17	217
RTOrd - 0011659-21.2016.5.18.0001	14/12/16	30/06/17	198
RTOrd - 0011662-10.2015.5.18.0001	09/12/15	06/06/17	545
RTOrd - 0011678-95.2014.5.18.0001	27/11/14	20/06/17	936
RTOrd - 0011679-12.2016.5.18.0001	15/12/16	20/06/17	187

Legenda:
1ª Aud.: Data da primeira audiência que ocorrer, Inicial ou UNA;
Enc. da Instrução: Data da conclusão para proferir sentença;
Prazo: Quantidade de dias decorridos da 1ª aud. até o encerramento da instrução.



PRAZO MÉDIO ENTRE A 1ª AUDIÊNCIA E O ENCERRAMENTO DA INSTRUÇÃO - 1ª VARA DO TRABALHO DE GOIÂNIA

Sem magistrado

ORDINÁRIO

Qtd	Prazo Médio
155	192,43

Nr. Processo	1ª Aud.	Enc. Instrução.	Prazo
RTOrd - 0011680-52.2016.5.18.0015	05/12/16	30/06/17	207
RTOrd - 0011694-78.2016.5.18.0001	26/10/16	12/06/17	229
RTOrd - 0011703-40.2016.5.18.0001	23/01/17	29/06/17	157
RTOrd - 0011773-57.2016.5.18.0001	26/01/17	11/06/17	136
RTOrd - 0011773-57.2016.5.18.0001	26/01/17	28/06/17	153
RTOrd - 0011794-94.2016.5.18.0013	23/01/17	14/06/17	142
RTOrd - 0011794-94.2016.5.18.0013	23/01/17	28/06/17	156
RTOrd - 0011800-74.2015.5.18.0001	27/11/15	09/06/17	560
RTOrd - 0011884-75.2015.5.18.0001	25/01/16	29/06/17	521
RTOrd - 0011889-61.2015.5.18.0013	28/01/16	01/06/17	490
RTOrd - 0011896-55.2016.5.18.0001	26/01/17	07/06/17	132
RTOrd - 0012015-50.2015.5.18.0001	03/02/16	12/06/17	495
RTOrd - 0012065-42.2016.5.18.0001	17/03/17	06/06/17	81
RTOrd - 0012071-49.2016.5.18.0001	16/02/17	13/06/17	117
RTOrd - 0012071-49.2016.5.18.0001	16/02/17	28/06/17	132
RTOrd - 0012102-69.2016.5.18.0001	21/02/17	06/06/17	105
RTOrd - 0012109-61.2016.5.18.0001	16/03/17	12/06/17	88
RTOrd - 0012109-61.2016.5.18.0001	16/03/17	28/06/17	104
RTOrd - 0012117-14.2016.5.18.0009	22/03/17	19/06/17	89
RTOrd - 0012158-05.2016.5.18.0001	02/06/17	02/06/17	0
RTOrd - 0012158-05.2016.5.18.0001	02/06/17	28/06/17	26
RTOrd - 0012185-85.2016.5.18.0001	14/03/17	23/06/17	101
RTOrd - 0012223-97.2016.5.18.0001	06/03/17	11/06/17	97
RTOrd - 0012236-96.2016.5.18.0001	09/03/17	01/06/17	84

Legenda:
1ª Aud.: Data da primeira audiência que ocorrer, Inicial ou UNA;
Enc. da Instrução: Data da conclusão para proferir sentença;
Prazo: Quantidade de dias decorridos da 1ª aud. até o encerramento da instrução.



PRAZO MÉDIO ENTRE A 1ª AUDIÊNCIA E O ENCERRAMENTO DA INSTRUÇÃO - 1ª VARA DO TRABALHO DE GOIÂNIA

Sem magistrado

ORDINÁRIO

Qtd	Prazo Médio
155	192,43

Nr. Processo	1ª Aud.	Enc. Instrução.	Prazo
RTOrd - 0012237-81.2016.5.18.0001	09/03/17	21/06/17	104

Legenda:

1ª Aud.: Data da primeira audiência que ocorrer, Inicial ou UNA;

Enc. da Instrução: Data da conclusão para proferir sentença;

Prazo: Quantidade de dias decorridos da 1ª aud. até o encerramento da instrução.