Conceituação

Tema	Prazos Processuais
Relatórios	Evolução Histórica Comparativo por VT Comparativo por Grupo Por Grupo Por VT Por Processo Por Magistrado
Resumo	Apresenta o prazo médio entre a realização da primeira audiência e o encerramento da instrução.
Descrição	O prazo médio é obtido calculando-se a quantidade de dias decorridos entre a data da primeira audiência e a data do encerramento da instrução. Os dados são extraídos baseando-se nos seguintes itens do e-Gestão: 265 e 90265 - Da realização da primeira audiência até o encerramento da instrução processual na fase de conhecimento – rito sumaríssimo; 266 e 90266 – Da realização da primeira audiência até o encerramento da instrução processual na fase de conhecimento – exceto rito sumaríssimo (ordinário)
Origem da informação	e-Gestão
Critérios e transformações	Coletado do e-Gestão, consolidado, otimizado e classificado para análise.
Análises possíveis	Prazo médio entre a realização da primeira audiência e o encerramento da instrução processual na fase de conhecimento, detalhado de forma Geral, Por grupo, por VT, Por Processo e Por Magistrado.

EVOLUÇÃO HISTÓRICA DOS PRAZOS PROCESSUAIS ENTRE A 1ª AUDIÊNCIA E O ENCERRAMENTO DA INSTRUÇÃO - 13ª VARA DO TRABALHO DE GOIÂNIA

Data do encerramento da instrução entre 1/6/2017 e 30/6/2017 23:59:59

Rito	Qtd	Prazo Médio
ORDINÁRIO	97	71,22
SUMARÍSSIMO	59	22,64
Total/Média	**156**	**52,85**

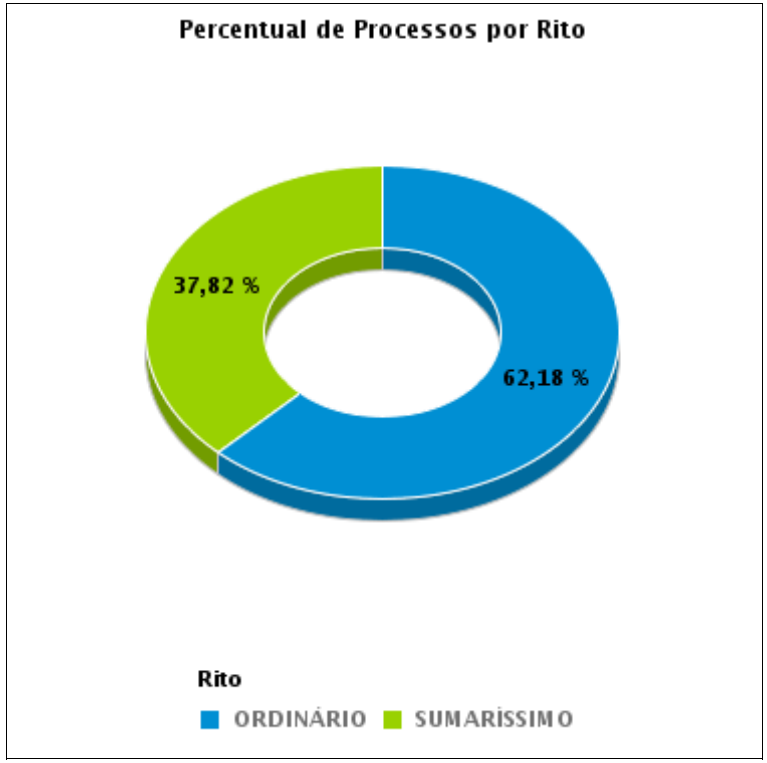

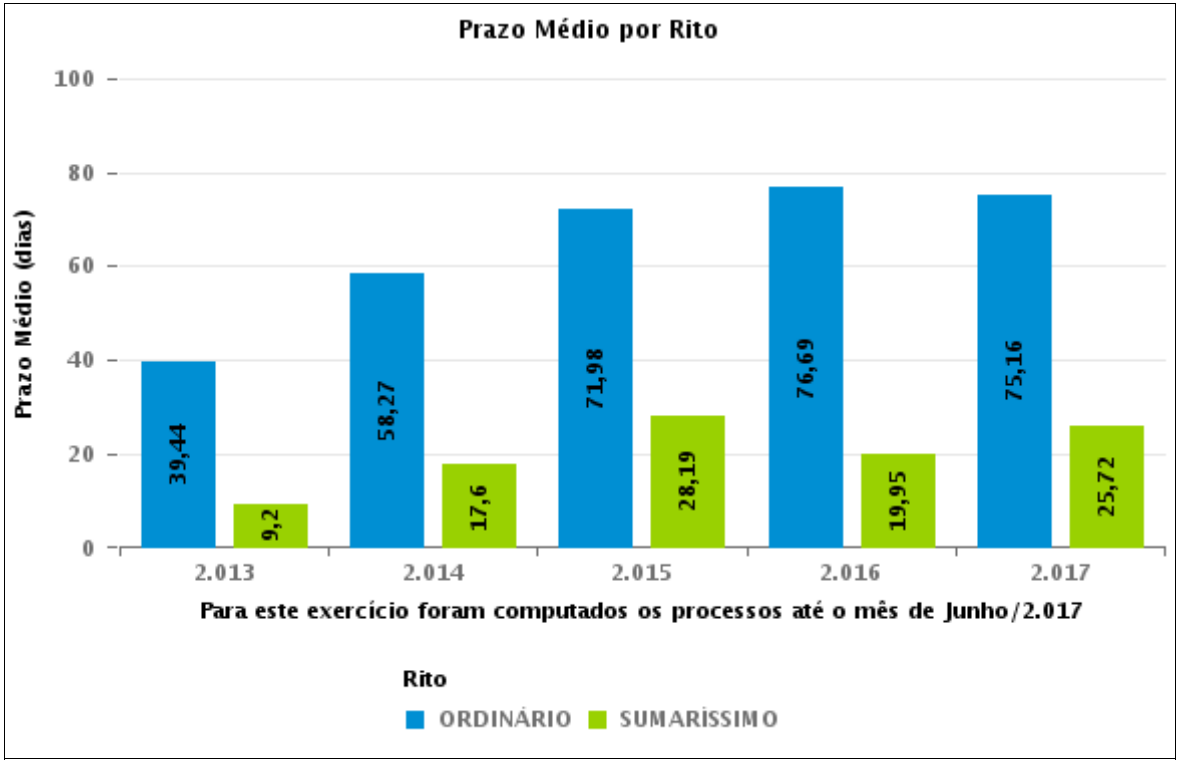

COMPARATIVO DO PRAZO MÉDIO ENTRE A 1ª AUDIÊNCIA E O ENCERRAMENTO DA INSTRUÇÃO - 13ª VARA DO TRABALHO DE GOIÂNIA

Data do encerramento da instrução entre 1/6/2017 e 30/6/2017 23:59:59

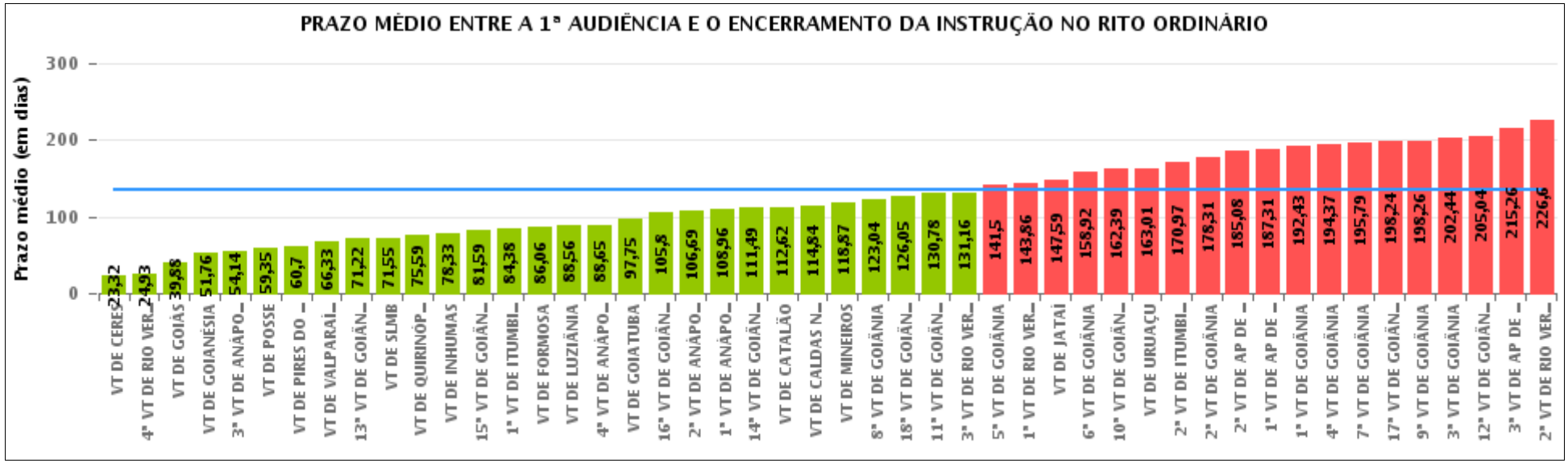

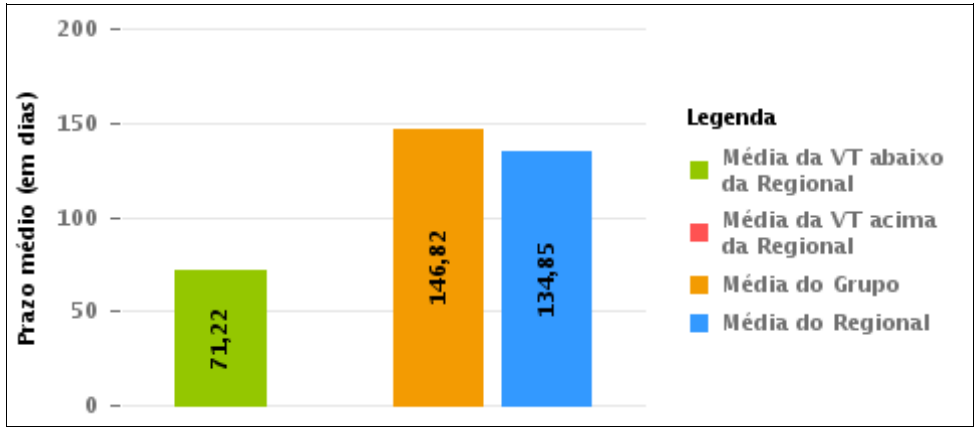

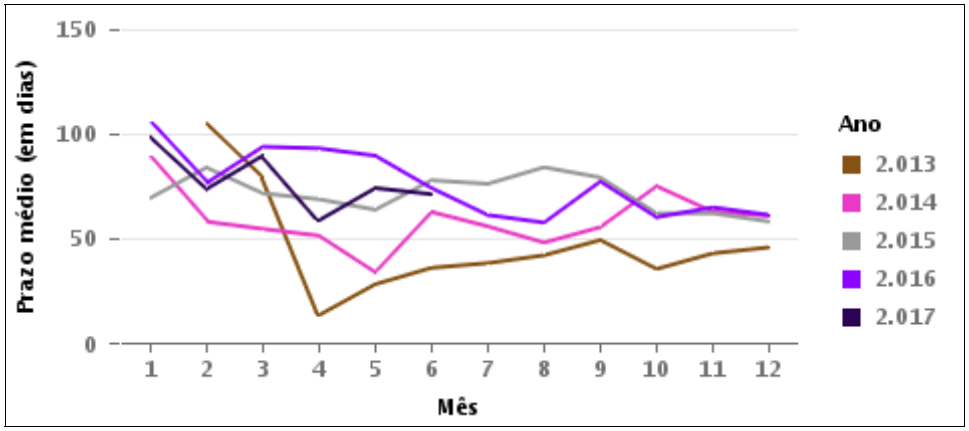

COMPARATIVO DO PRAZO MÉDIO ENTRE A 1ª AUDIÊNCIA E O ENCERRAMENTO DA INSTRUÇÃO ENTRE AS VARAS DO GRUPO

Data do encerramento da instrução entre 1/6/2017 e 30/6/2017 23:59:59

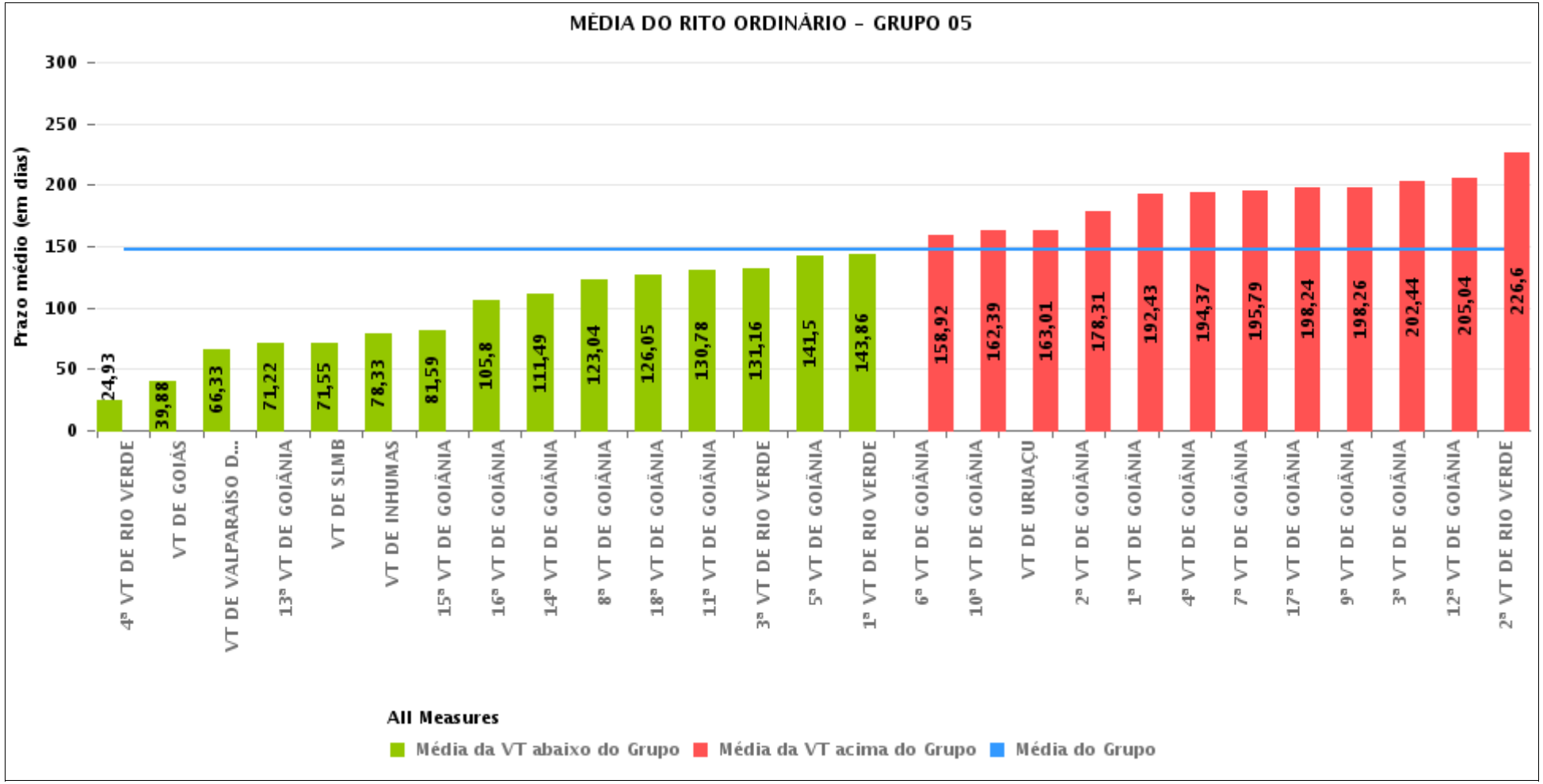

PRAZO MÉDIO ENTRE A 1ª AUDIÊNCIA E O ENCERRAMENTO DA INSTRUÇÃO POR GRUPO

Data do encerramento da instrução entre 1/6/2017 e 30/6/2017 23:59:59

Rito	Grupo	Qtd. Processos	Prazo Médio (dias)	Ranking
ORDINÁRIO	GRUPO 01	17	59,35	1°
	GRUPO 02	120	76,98	2°
	GRUPO 03	474	81,9	3°
	GRUPO 04	793	111,59	4°
	GRUPO 05	2.983	146,82	5°
	GRUPO 06	392	171,75	6°

Legenda:

Grupo 01 – Até 750
VT de Posse

Grupo 02 – De 751 a 1000
VT de Formosa
VT de Pires do Rio

Grupo 03 – De 1001 a 1500
VT de Ceres
1ª VT de Anápolis
2ª VT de Anápolis
3ª VT de Anápolis
4ª VT de Anápolis
VT de Caldas Novas

Grupo 04 – De 1501 a 2000
VT de Catalão
VT de Goiatuba
1ª VT de Itumbiara
2ª VT de Itumbiara
VT de Jataí
VT de Luziânia
VT de Mineiros
VT de Quirinópolis

Grupo 05 – De 2001 a 2500
1ª VT de Goiânia
2ª VT de Goiânia
3ª VT de Goiânia
4ª VT de Goiânia
5ª VT de Goiânia
6ª VT de Goiânia
7ª VT de Goiânia
8ª VT de Goiânia
9ª VT de Goiânia
10ª VT de Goiânia
11ª VT de Goiânia
12ª VT de Goiânia
13ª VT de Goiânia
14ª VT de Goiânia
15ª VT de Goiânia
16ª VT de Goiânia
17ª VT de Goiânia
18ª VT de Goiânia
VT de Goiás
VT de Inhumas
1ª VT de Rio Verde
2ª VT de Rio Verde
3ª VT de Rio Verde
4ª VT de Rio Verde
VT de Uruaçu
VT de São Luis de Montes Belos
VT de Valparaíso de Goiás

#Grupo 06 – A partir de 2500
1ª VT de Aparecida de Goiânia
2ª VT de Aparecida de Goiânia
3ª VT de Aparecida de Goiânia
VT de Goianésia

PRAZO MÉDIO ENTRE A 1ª AUDIÊNCIA E O ENCERRAMENTO DA INSTRUÇÃO DE TODAS AS VARAS DO TRABALHO

Data do encerramento da instrução entre 1/6/2017 e 30/6/2017 23:59:59

ORDINÁRIO

Qtd. Processos	Prazo Médio (dias)
4.779	134,51

Vara do Trabalho	Qtd Processos	Prazo Médio	Ranking
VARA DO TRABALHO DE CERES	75	23,32	1°
4ª VARA DO TRABALHO DE RIO VERDE	88	24,93	2°
VARA DO TRABALHO DE GOIÁS	75	39,88	3°
VARA DO TRABALHO DE GOIANÉSIA	71	51,76	4°
3ª VARA DO TRABALHO DE ANÁPOLIS	83	54,14	5°
VARA DO TRABALHO DE POSSE	17	59,35	6°
VARA DO TRABALHO DE PIRES DO RIO	43	60,7	7°
VARA DO TRABALHO DE VALPARAÍSO DE GOIÁS	85	66,33	8°
13ª VARA DO TRABALHO DE GOIÂNIA	97	71,22	9°
VARA DO TRABALHO DE SÃO LUIS DE MONTES BELOS	73	71,55	10°
VARA DO TRABALHO DE QUIRINÓPOLIS	97	75,59	11°
VARA DO TRABALHO DE INHUMAS	82	78,33	12°
15ª VARA DO TRABALHO DE GOIÂNIA	107	81,59	13°
1ª VARA DO TRABALHO DE ITUMBIARA	85	84,38	14°
VARA DO TRABALHO DE FORMOSA	77	86,06	15°
VARA DO TRABALHO DE LUZIÂNIA	64	88,56	16°
4ª VARA DO TRABALHO DE ANÁPOLIS	103	88,65	17°
VARA DO TRABALHO DE GOIATUBA	81	97,75	18°
16ª VARA DO TRABALHO DE GOIÂNIA	69	105,8	19°
2ª VARA DO TRABALHO DE ANÁPOLIS	87	106,69	20°
1ª VARA DO TRABALHO DE ANÁPOLIS	52	108,96	21°
14ª VARA DO TRABALHO DE GOIÂNIA	133	111,49	22°
VARA DO TRABALHO DE CATALÃO	123	112,62	23°
VARA DO TRABALHO DE CALDAS NOVAS	74	114,84	24°
VARA DO TRABALHO DE MINEIROS	198	118,87	25°
8ª VARA DO TRABALHO DE GOIÂNIA	109	123,04	26°

PRAZO MÉDIO ENTRE A 1ª AUDIÊNCIA E O ENCERRAMENTO DA INSTRUÇÃO DE TODAS AS VARAS DO TRABALHO

ORDINÁRIO

Qtd. Processos	Prazo Médio (dias)
4.779	134,51

Vara do Trabalho	Qtd Processos	Prazo Médio	Ranking
18ª VARA DO TRABALHO DE GOIÂNIA	95	126,05	27°
11ª VARA DO TRABALHO DE GOIÂNIA	81	130,78	28°
3ª VARA DO TRABALHO DE RIO VERDE	120	131,16	29°
5ª VARA DO TRABALHO DE GOIÂNIA	101	141,5	30°
1ª VARA DO TRABALHO DE RIO VERDE	155	143,86	31°
VARA DO TRABALHO DE JATAÍ	76	147,59	32°
6ª VARA DO TRABALHO DE GOIÂNIA	116	158,92	33°
10ª VARA DO TRABALHO DE GOIÂNIA	119	162,39	34°
VARA DO TRABALHO DE URUAÇU	108	163,01	35°
2ª VARA DO TRABALHO DE ITUMBIARA	69	170,97	36°
2ª VARA DO TRABALHO DE GOIÂNIA	91	178,31	37°
2ª VARA DO TRABALHO DE APARECIDA DE GOIÂNIA	99	185,08	38°
1ª VARA DO TRABALHO DE APARECIDA DE GOIÂNIA	88	187,31	39°
1ª VARA DO TRABALHO DE GOIÂNIA	166	192,43	40°
4ª VARA DO TRABALHO DE GOIÂNIA	84	194,37	41°
7ª VARA DO TRABALHO DE GOIÂNIA	143	195,79	42°
17ª VARA DO TRABALHO DE GOIÂNIA	157	198,24	43°
9ª VARA DO TRABALHO DE GOIÂNIA	125	198,26	44°
3ª VARA DO TRABALHO DE GOIÂNIA	153	202,44	45°
12ª VARA DO TRABALHO DE GOIÂNIA	102	205,04	46°
3ª VARA DO TRABALHO DE APARECIDA DE GOIÂNIA	134	215,26	47°
2ª VARA DO TRABALHO DE RIO VERDE	149	226,6	48°

PRAZO MÉDIO ENTRE A 1ª AUDIÊNCIA E O ENCERRAMENTO DA INSTRUÇÃO - 13ª VARA DO TRABALHO DE GOIÂNIA

Data do encerramento da instrução entre 1/6/2017 e 30/6/2017 23:59:59

13ª VARA DO TRABALHO DE GOIÂNIA

ORDINÁRIO

Qtd	Prazo Médio
96	71,22

Nr. Processo	1ª Aud.	nc. Instruçã	Prazo
ACum - 0010591-63.2017.5.18.0013	20/04/17	19/06/17	60
ACum - 0011805-60.2015.5.18.0013	11/11/15	13/06/17	580
PrCoEx - 0011493-50.2016.5.18.0013	12/06/17	26/06/17	14
RTAlç - 0010742-29.2017.5.18.0013	11/05/17	07/06/17	27
RTAlç - 0010897-32.2017.5.18.0013	05/06/17	22/06/17	17
RTAlç - 0010938-96.2017.5.18.0013	08/06/17	23/06/17	15
RTAlç - 0011036-81.2017.5.18.0013	23/06/17	23/06/17	0
RTOrd - 0010059-89.2017.5.18.0013	10/02/17	13/06/17	123
RTOrd - 0010059-89.2017.5.18.0013	10/02/17	19/06/17	129
RTOrd - 0010066-81.2017.5.18.0013	13/02/17	19/06/17	126
RTOrd - 0010089-27.2017.5.18.0013	13/02/17	09/06/17	116
RTOrd - 0010124-84.2017.5.18.0013	15/02/17	19/06/17	124
RTOrd - 0010140-38.2017.5.18.0013	10/04/17	07/06/17	58
RTOrd - 0010186-27.2017.5.18.0013	23/02/17	06/06/17	103
RTOrd - 0010195-86.2017.5.18.0013	03/04/17	07/06/17	65
RTOrd - 0010197-56.2017.5.18.0013	24/02/17	30/06/17	126
RTOrd - 0010211-40.2017.5.18.0013	02/03/17	07/06/17	97
RTOrd - 0010244-30.2017.5.18.0013	08/03/17	09/06/17	93
RTOrd - 0010279-87.2017.5.18.0013	14/03/17	19/06/17	97
RTOrd - 0010313-62.2017.5.18.0013	16/03/17	07/06/17	83
RTOrd - 0010318-84.2017.5.18.0013	17/03/17	30/06/17	105
RTOrd - 0010320-54.2017.5.18.0013	17/03/17	06/06/17	81

Legenda:
1ª Aud.: Data da primeira audiência que ocorrer, Inicial ou UNA;
Enc. da Instrução: Data da conclusão para proferir sentença;
Prazo: Quantidade de dias decorridos da 1ª aud. até o encerramento da instrução.

PRAZO MÉDIO ENTRE A 1ª AUDIÊNCIA E O ENCERRAMENTO DA INSTRUÇÃO - 13ª VARA DO TRABALHO DE GOIÂNIA

13ª VARA DO TRABALHO DE GOIÂNIA

ORDINÁRIO

Qtd	Prazo Médio
96	71,22

Nr. Processo	1ª Aud.	nc. Instruçã	Prazo
RTOrd - 0010326-61.2017.5.18.0013	17/03/17	30/06/17	105
RTOrd - 0010383-79.2017.5.18.0013	23/03/17	07/06/17	76
RTOrd - 0010437-45.2017.5.18.0013	29/03/17	12/06/17	75
RTOrd - 0010441-19.2016.5.18.0013	12/04/16	07/06/17	421
RTOrd - 0010461-73.2017.5.18.0013	30/03/17	14/06/17	76
RTOrd - 0010479-94.2017.5.18.0013	03/04/17	21/06/17	79
RTOrd - 0010489-41.2017.5.18.0013	04/04/17	19/06/17	76
RTOrd - 0010501-55.2017.5.18.0013	06/04/17	05/06/17	60
RTOrd - 0010504-10.2017.5.18.0013	06/04/17	05/06/17	60
RTOrd - 0010513-69.2017.5.18.0013	06/04/17	05/06/17	60
RTOrd - 0010516-24.2017.5.18.0013	07/04/17	06/06/17	60
RTOrd - 0010532-75.2017.5.18.0013	10/04/17	07/06/17	58
RTOrd - 0010545-74.2017.5.18.0013	11/04/17	06/06/17	56
RTOrd - 0010556-06.2017.5.18.0013	17/04/17	09/06/17	53
RTOrd - 0010558-73.2017.5.18.0013	17/04/17	12/06/17	56
RTOrd - 0010562-13.2017.5.18.0013	26/04/17	21/06/17	56
RTOrd - 0010565-65.2017.5.18.0013	18/04/17	12/06/17	55
RTOrd - 0010571-72.2017.5.18.0013	18/04/17	14/06/17	57
RTOrd - 0010580-34.2017.5.18.0013	19/04/17	14/06/17	56
RTOrd - 0010623-68.2017.5.18.0013	24/04/17	19/06/17	56
RTOrd - 0010629-75.2017.5.18.0013	25/04/17	19/06/17	55
RTOrd - 0010637-52.2017.5.18.0013	27/04/17	22/06/17	56
RTOrd - 0010638-37.2017.5.18.0013	27/04/17	23/06/17	57
RTOrd - 0010643-59.2017.5.18.0013	27/04/17	23/06/17	57
RTOrd - 0010650-51.2017.5.18.0013	27/04/17	28/06/17	62

Legenda:
1ª Aud.: Data da primeira audiência que ocorrer, Inicial ou UNA;
Enc. da Instrução: Data da conclusão para proferir sentença;
Prazo: Quantidade de dias decorridos da 1ª aud. até o encerramento da instrução.

PRAZO MÉDIO ENTRE A 1ª AUDIÊNCIA E O ENCERRAMENTO DA INSTRUÇÃO - 13ª VARA DO TRABALHO DE GOIÂNIA

13ª VARA DO TRABALHO DE GOIÂNIA

ORDINÁRIO

Qtd	Prazo Médio
96	71,22

Nr. Processo	1ª Aud.	nc. Instruçã	Prazo
RTOrd - 0010666-05.2017.5.18.0013	02/05/17	08/06/17	37
RTOrd - 0010667-87.2017.5.18.0013	12/06/17	12/06/17	0
RTOrd - 0010682-56.2017.5.18.0013	03/05/17	26/06/17	54
RTOrd - 0010688-63.2017.5.18.0013	07/06/17	21/06/17	14
RTOrd - 0010703-32.2017.5.18.0013	08/05/17	26/06/17	49
RTOrd - 0010705-02.2017.5.18.0013	08/05/17	29/06/17	52
RTOrd - 0010736-22.2017.5.18.0013	04/05/17	09/06/17	36
RTOrd - 0010754-43.2017.5.18.0013	12/06/17	12/06/17	0
RTOrd - 0010770-94.2017.5.18.0013	16/05/17	02/06/17	17
RTOrd - 0010782-11.2017.5.18.0013	16/05/17	14/06/17	29
RTOrd - 0010795-10.2017.5.18.0013	18/05/17	05/06/17	18
RTOrd - 0010796-92.2017.5.18.0013	18/05/17	06/06/17	19
RTOrd - 0010825-45.2017.5.18.0013	08/06/17	29/06/17	21
RTOrd - 0010841-96.2017.5.18.0013	06/06/17	12/06/17	6
RTOrd - 0010861-87.2017.5.18.0013	26/05/17	19/06/17	24
RTOrd - 0010882-63.2017.5.18.0013	30/05/17	19/06/17	20
RTOrd - 0010890-40.2017.5.18.0013	30/05/17	14/06/17	15
RTOrd - 0010911-16.2017.5.18.0013	06/06/17	06/06/17	0
RTOrd - 0010913-83.2017.5.18.0013	06/06/17	06/06/17	0
RTOrd - 0010917-23.2017.5.18.0013	07/06/17	23/06/17	16
RTOrd - 0010933-74.2017.5.18.0013	08/06/17	08/06/17	0
RTOrd - 0010935-44.2017.5.18.0013	08/06/17	27/06/17	19
RTOrd - 0010944-06.2017.5.18.0013	09/06/17	09/06/17	0
RTOrd - 0010948-43.2017.5.18.0013	12/06/17	12/06/17	0
RTOrd - 0010954-50.2017.5.18.0013	20/06/17	20/06/17	0

Legenda:
1ª Aud.: Data da primeira audiência que ocorrer, Inicial ou UNA;
Enc. da Instrução: Data da conclusão para proferir sentença;
Prazo: Quantidade de dias decorridos da 1ª aud. até o encerramento da instrução.

PRAZO MÉDIO ENTRE A 1ª AUDIÊNCIA E O ENCERRAMENTO DA INSTRUÇÃO - 13ª VARA DO TRABALHO DE GOIÂNIA

13ª VARA DO TRABALHO DE GOIÂNIA

ORDINÁRIO

Qtd	Prazo Médio
96	71,22

Nr. Processo	1ª Aud.	nc. Instruçã	Prazo
RTOrd - 0010955-35.2017.5.18.0013	20/06/17	20/06/17	0
RTOrd - 0010964-94.2017.5.18.0013	13/06/17	13/06/17	0
RTOrd - 0010965-79.2017.5.18.0013	27/06/17	27/06/17	0
RTOrd - 0010981-33.2017.5.18.0013	14/06/17	14/06/17	0
RTOrd - 0011000-39.2017.5.18.0013	20/06/17	20/06/17	0
RTOrd - 0011007-31.2017.5.18.0013	21/06/17	21/06/17	0
RTOrd - 0011027-22.2017.5.18.0013	23/06/17	23/06/17	0
RTOrd - 0011033-29.2017.5.18.0013	23/06/17	23/06/17	0
RTOrd - 0011039-36.2017.5.18.0013	27/06/17	27/06/17	0
RTOrd - 0011041-06.2017.5.18.0013	27/06/17	27/06/17	0
RTOrd - 0011058-42.2017.5.18.0013	27/06/17	27/06/17	0
RTOrd - 0011079-18.2017.5.18.0013	28/06/17	29/06/17	1
RTOrd - 0011090-47.2017.5.18.0013	29/06/17	29/06/17	0
RTOrd - 0011688-35.2016.5.18.0013	29/09/16	14/06/17	258
RTOrd - 0011864-14.2016.5.18.0013	07/11/16	23/06/17	228
RTOrd - 0011912-70.2016.5.18.0013	10/11/16	14/06/17	216
RTOrd - 0011926-54.2016.5.18.0013	11/11/16	29/06/17	230
RTOrd - 0011992-34.2016.5.18.0013	24/11/16	19/06/17	207
RTOrd - 0012021-84.2016.5.18.0013	29/11/16	21/06/17	204
RTOrd - 0012071-13.2016.5.18.0013	02/12/16	12/06/17	192
RTOrd - 0012089-34.2016.5.18.0013	06/12/16	08/06/17	184
RTOrd - 0012112-77.2016.5.18.0013	12/12/16	19/06/17	189
RTOrd - 0012197-66.2016.5.18.0012	30/01/17	07/06/17	128
RTOrd - 0012234-90.2016.5.18.0013	01/02/17	22/06/17	141
RTOrd - 0012257-36.2016.5.18.0013	20/02/17	07/06/17	107

Legenda:
1ª Aud.: Data da primeira audiência que ocorrer, Inicial ou UNA;
Enc. da Instrução: Data da conclusão para proferir sentença;
Prazo: Quantidade de dias decorridos da 1ª aud. até o encerramento da instrução.

13ª VARA DO TRABALHO DE GOIÂNIA

PRAZO MÉDIO ENTRE A 1ª AUDIÊNCIA E O ENCERRAMENTO DA INSTRUÇÃO - 13ª VARA DO TRABALHO DE GOIÂNIA

Data do encerramento da instrução entre 1/6/2017 e 30/6/2017 23:59:59

Sem magistrado

ORDINÁRIO

Qtd	Prazo Médio
96	71,22

Nr. Processo	1ª Aud.	Enc. Instrução.	Prazo
ACum - 0010591-63.2017.5.18.0013	20/04/17	19/06/17	60
ACum - 0011805-60.2015.5.18.0013	11/11/15	13/06/17	580
PrCoEx - 0011493-50.2016.5.18.0013	12/06/17	26/06/17	14
RTAlç - 0010742-29.2017.5.18.0013	11/05/17	07/06/17	27
RTAlç - 0010897-32.2017.5.18.0013	05/06/17	22/06/17	17
RTAlç - 0010938-96.2017.5.18.0013	08/06/17	23/06/17	15
RTAlç - 0011036-81.2017.5.18.0013	23/06/17	23/06/17	0
RTOrd - 0010059-89.2017.5.18.0013	10/02/17	13/06/17	123
RTOrd - 0010059-89.2017.5.18.0013	10/02/17	19/06/17	129
RTOrd - 0010066-81.2017.5.18.0013	13/02/17	19/06/17	126
RTOrd - 0010089-27.2017.5.18.0013	13/02/17	09/06/17	116
RTOrd - 0010124-84.2017.5.18.0013	15/02/17	19/06/17	124
RTOrd - 0010140-38.2017.5.18.0013	10/04/17	07/06/17	58
RTOrd - 0010186-27.2017.5.18.0013	23/02/17	06/06/17	103
RTOrd - 0010195-86.2017.5.18.0013	03/04/17	07/06/17	65
RTOrd - 0010197-56.2017.5.18.0013	24/02/17	30/06/17	126
RTOrd - 0010211-40.2017.5.18.0013	02/03/17	07/06/17	97
RTOrd - 0010244-30.2017.5.18.0013	08/03/17	09/06/17	93
RTOrd - 0010279-87.2017.5.18.0013	14/03/17	19/06/17	97
RTOrd - 0010313-62.2017.5.18.0013	16/03/17	07/06/17	83
RTOrd - 0010318-84.2017.5.18.0013	17/03/17	30/06/17	105

Legenda:
1ª Aud.: Data da primeira audiência que ocorrer, Inicial ou UNA;
Enc. da Instrução: Data da conclusão para proferir sentença;
Prazo: Quantidade de dias decorridos da 1ª aud. até o encerramento da instrução.

PRAZO MÉDIO ENTRE A 1ª AUDIÊNCIA E O ENCERRAMENTO DA INSTRUÇÃO - 13ª VARA DO TRABALHO DE GOIÂNIA

Sem magistrado

ORDINÁRIO

Qtd	Prazo Médio
96	71,22

Nr. Processo	1ª Aud.	Enc. Instrução.	Prazo
RTOrd - 0010320-54.2017.5.18.0013	17/03/17	06/06/17	81
RTOrd - 0010326-61.2017.5.18.0013	17/03/17	30/06/17	105
RTOrd - 0010383-79.2017.5.18.0013	23/03/17	07/06/17	76
RTOrd - 0010437-45.2017.5.18.0013	29/03/17	12/06/17	75
RTOrd - 0010441-19.2016.5.18.0013	12/04/16	07/06/17	421
RTOrd - 0010461-73.2017.5.18.0013	30/03/17	14/06/17	76
RTOrd - 0010479-94.2017.5.18.0013	03/04/17	21/06/17	79
RTOrd - 0010489-41.2017.5.18.0013	04/04/17	19/06/17	76
RTOrd - 0010501-55.2017.5.18.0013	06/04/17	05/06/17	60
RTOrd - 0010504-10.2017.5.18.0013	06/04/17	05/06/17	60
RTOrd - 0010513-69.2017.5.18.0013	06/04/17	05/06/17	60
RTOrd - 0010516-24.2017.5.18.0013	07/04/17	06/06/17	60
RTOrd - 0010532-75.2017.5.18.0013	10/04/17	07/06/17	58
RTOrd - 0010545-74.2017.5.18.0013	11/04/17	06/06/17	56
RTOrd - 0010556-06.2017.5.18.0013	17/04/17	09/06/17	53
RTOrd - 0010558-73.2017.5.18.0013	17/04/17	12/06/17	56
RTOrd - 0010562-13.2017.5.18.0013	26/04/17	21/06/17	56
RTOrd - 0010565-65.2017.5.18.0013	18/04/17	12/06/17	55
RTOrd - 0010571-72.2017.5.18.0013	18/04/17	14/06/17	57
RTOrd - 0010580-34.2017.5.18.0013	19/04/17	14/06/17	56
RTOrd - 0010623-68.2017.5.18.0013	24/04/17	19/06/17	56
RTOrd - 0010629-75.2017.5.18.0013	25/04/17	19/06/17	55
RTOrd - 0010637-52.2017.5.18.0013	27/04/17	22/06/17	56
RTOrd - 0010638-37.2017.5.18.0013	27/04/17	23/06/17	57

Legenda:
1ª Aud.: Data da primeira audiência que ocorrer, Inicial ou UNA;
Enc. da Instrução: Data da conclusão para proferir sentença;
Prazo: Quantidade de dias decorridos da 1ª aud. até o encerramento da instrução.

PRAZO MÉDIO ENTRE A 1ª AUDIÊNCIA E O ENCERRAMENTO DA INSTRUÇÃO - 13ª VARA DO TRABALHO DE GOIÂNIA

Sem magistrado

ORDINÁRIO

Qtd	Prazo Médio
96	71,22

Nr. Processo	1ª Aud.	Enc. Instrução.	Prazo
RTOrd - 0010643-59.2017.5.18.0013	27/04/17	23/06/17	57
RTOrd - 0010650-51.2017.5.18.0013	27/04/17	28/06/17	62
RTOrd - 0010666-05.2017.5.18.0013	02/05/17	08/06/17	37
RTOrd - 0010667-87.2017.5.18.0013	12/06/17	12/06/17	0
RTOrd - 0010682-56.2017.5.18.0013	03/05/17	26/06/17	54
RTOrd - 0010688-63.2017.5.18.0013	07/06/17	21/06/17	14
RTOrd - 0010703-32.2017.5.18.0013	08/05/17	26/06/17	49
RTOrd - 0010705-02.2017.5.18.0013	08/05/17	29/06/17	52
RTOrd - 0010736-22.2017.5.18.0013	04/05/17	09/06/17	36
RTOrd - 0010754-43.2017.5.18.0013	12/06/17	12/06/17	0
RTOrd - 0010770-94.2017.5.18.0013	16/05/17	02/06/17	17
RTOrd - 0010782-11.2017.5.18.0013	16/05/17	14/06/17	29
RTOrd - 0010795-10.2017.5.18.0013	18/05/17	05/06/17	18
RTOrd - 0010796-92.2017.5.18.0013	18/05/17	06/06/17	19
RTOrd - 0010825-45.2017.5.18.0013	08/06/17	29/06/17	21
RTOrd - 0010841-96.2017.5.18.0013	06/06/17	12/06/17	6
RTOrd - 0010861-87.2017.5.18.0013	26/05/17	19/06/17	24
RTOrd - 0010882-63.2017.5.18.0013	30/05/17	19/06/17	20
RTOrd - 0010890-40.2017.5.18.0013	30/05/17	14/06/17	15
RTOrd - 0010911-16.2017.5.18.0013	06/06/17	06/06/17	0
RTOrd - 0010913-83.2017.5.18.0013	06/06/17	06/06/17	0
RTOrd - 0010917-23.2017.5.18.0013	07/06/17	23/06/17	16
RTOrd - 0010933-74.2017.5.18.0013	08/06/17	08/06/17	0
RTOrd - 0010935-44.2017.5.18.0013	08/06/17	27/06/17	19

Legenda:
1ª Aud.: Data da primeira audiência que ocorrer, Inicial ou UNA;
Enc. da Instrução: Data da conclusão para proferir sentença;
Prazo: Quantidade de dias decorridos da 1ª aud. até o encerramento da instrução.

PRAZO MÉDIO ENTRE A 1ª AUDIÊNCIA E O ENCERRAMENTO DA INSTRUÇÃO - 13ª VARA DO TRABALHO DE GOIÂNIA

Sem magistrado

ORDINÁRIO

Qtd	Prazo Médio
96	71,22

Nr. Processo	1ª Aud.	Enc. Instrução.	Prazo
RTOrd - 0010944-06.2017.5.18.0013	09/06/17	09/06/17	0
RTOrd - 0010948-43.2017.5.18.0013	12/06/17	12/06/17	0
RTOrd - 0010954-50.2017.5.18.0013	20/06/17	20/06/17	0
RTOrd - 0010955-35.2017.5.18.0013	20/06/17	20/06/17	0
RTOrd - 0010964-94.2017.5.18.0013	13/06/17	13/06/17	0
RTOrd - 0010965-79.2017.5.18.0013	27/06/17	27/06/17	0
RTOrd - 0010981-33.2017.5.18.0013	14/06/17	14/06/17	0
RTOrd - 0011000-39.2017.5.18.0013	20/06/17	20/06/17	0
RTOrd - 0011007-31.2017.5.18.0013	21/06/17	21/06/17	0
RTOrd - 0011027-22.2017.5.18.0013	23/06/17	23/06/17	0
RTOrd - 0011033-29.2017.5.18.0013	23/06/17	23/06/17	0
RTOrd - 0011039-36.2017.5.18.0013	27/06/17	27/06/17	0
RTOrd - 0011041-06.2017.5.18.0013	27/06/17	27/06/17	0
RTOrd - 0011058-42.2017.5.18.0013	27/06/17	27/06/17	0
RTOrd - 0011079-18.2017.5.18.0013	28/06/17	29/06/17	1
RTOrd - 0011090-47.2017.5.18.0013	29/06/17	29/06/17	0
RTOrd - 0011688-35.2016.5.18.0013	29/09/16	14/06/17	258
RTOrd - 0011864-14.2016.5.18.0013	07/11/16	23/06/17	228
RTOrd - 0011912-70.2016.5.18.0013	10/11/16	14/06/17	216
RTOrd - 0011926-54.2016.5.18.0013	11/11/16	29/06/17	230
RTOrd - 0011992-34.2016.5.18.0013	24/11/16	19/06/17	207
RTOrd - 0012021-84.2016.5.18.0013	29/11/16	21/06/17	204
RTOrd - 0012071-13.2016.5.18.0013	02/12/16	12/06/17	192
RTOrd - 0012089-34.2016.5.18.0013	06/12/16	08/06/17	184

Legenda:
1ª Aud.: Data da primeira audiência que ocorrer, Inicial ou UNA;
Enc. da Instrução: Data da conclusão para proferir sentença;
Prazo: Quantidade de dias decorridos da 1ª aud. até o encerramento da instrução.

PRAZO MÉDIO ENTRE A 1ª AUDIÊNCIA E O ENCERRAMENTO DA INSTRUÇÃO - 13ª VARA DO TRABALHO DE GOIÂNIA

Sem magistrado

ORDINÁRIO

Qtd	Prazo Médio
96	71,22

Nr. Processo	1ª Aud.	Enc. Instrução.	Prazo
RTOrd - 0012112-77.2016.5.18.0013	12/12/16	19/06/17	189
RTOrd - 0012197-66.2016.5.18.0012	30/01/17	07/06/17	128
RTOrd - 0012234-90.2016.5.18.0013	01/02/17	22/06/17	141
RTOrd - 0012257-36.2016.5.18.0013	20/02/17	07/06/17	107

Legenda:
1ª Aud.: Data da primeira audiência que ocorrer, Inicial ou UNA;
Enc. da Instrução: Data da conclusão para proferir sentença;
Prazo: Quantidade de dias decorridos da 1ª aud. até o encerramento da instrução.