

Conceituação

Tema	Prazos Processuais
Relatórios	Evolução Histórica Comparativo por VT Comparativo por Grupo Por Grupo Por VT Por Processo Por Magistrado
Resumo	Apresenta o prazo médio desde o ajuizamento da ação até o encerramento da instrução.
Descrição	O prazo médio é obtido calculando-se a quantidade de dias decorridos desde o ajuizamento até o encerramento da instrução. Os dados são extraídos baseando-se nos itens do e-Gestão: 267 e 90267 - Do ajuizamento da ação até o encerramento da instrução na fase de conhecimento – rito sumaríssimo; 268 e 90268 – Do ajuizamento da ação até o encerramento da instrução na fase de conhecimento – exceto rito sumaríssimo (ordinário)
Origem da informação	e-Gestão
Critérios e transformações	Coletado do e-Gestão, consolidado, otimizado e classificado para análise.
Análises possíveis	Prazo médio entre o ajuizamento da ação e o encerramento da instrução, detalhado de forma Geral, Por grupo, por VT, Por Processo e Por Magistrado.



EVOLUÇÃO HISTÓRICA DOS PRAZOS PROCESSUAIS ENTRE O AJUIZAMENTO E O ENCERRAMENTO DA INSTRUÇÃO - 2ª VARA DO TRABALHO DE ANÁPOLIS

Data do encerramento da instrução entre 1/6/2017 e 30/6/2017 23:59:59

Rito	Qtd	Prazo Médio
ORDINÁRIO	96	164,94
SUMARÍSSIMO	72	106,9
Total/Média	168	140,21

Percentual de Processos por Rito



Rito

■ ORDINÁRIO ■ SUMARÍSSIMO

Prazo Médio por Rito

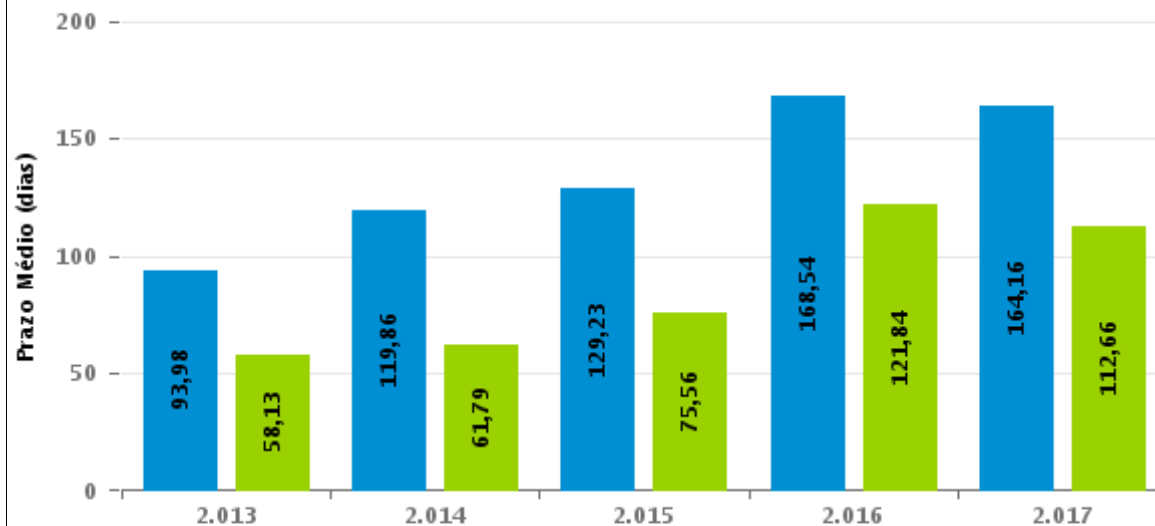

Para este exercício foram computados os processos até o mês de Junho/2.017

Rito

■ ORDINÁRIO ■ SUMARÍSSIMO



COMPARATIVO DO PRAZO MÉDIO ENTRE O AJUIZAMENTO E O ENCERRAMENTO DA INSTRUÇÃO - 2ª VARA DO TRABALHO DE ANÁPOLIS

Data do encerramento da instrução entre 1/6/2017 e 30/6/2017 23:59:59

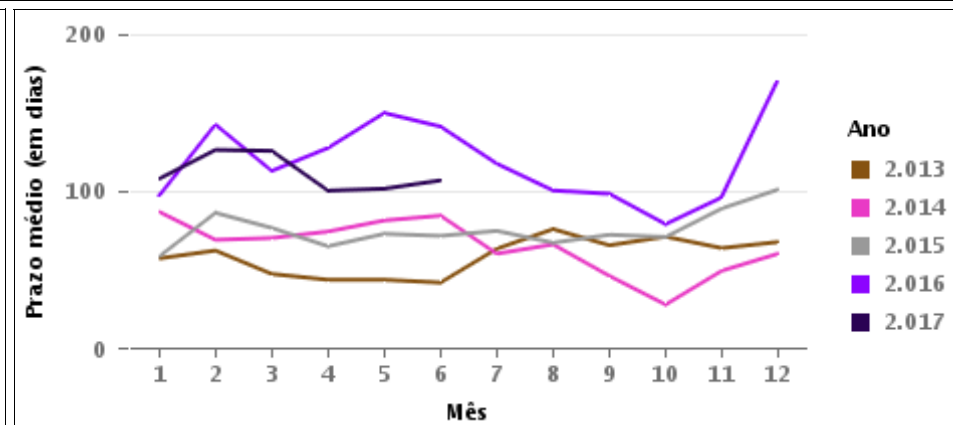
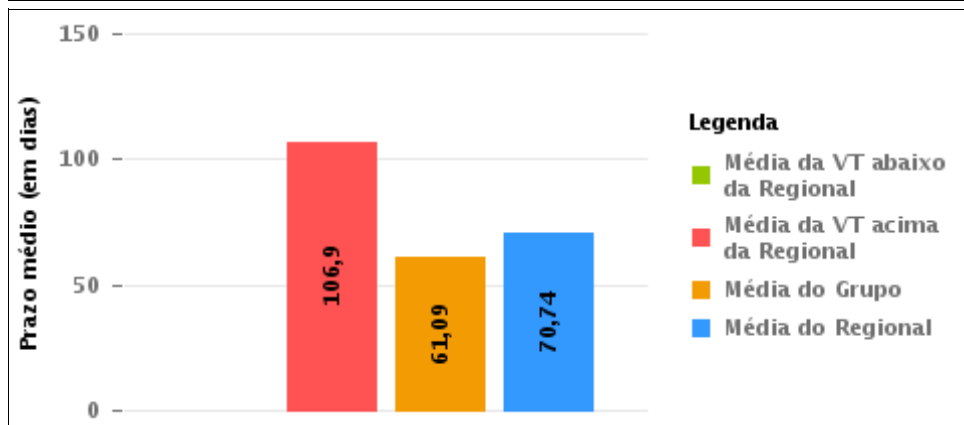
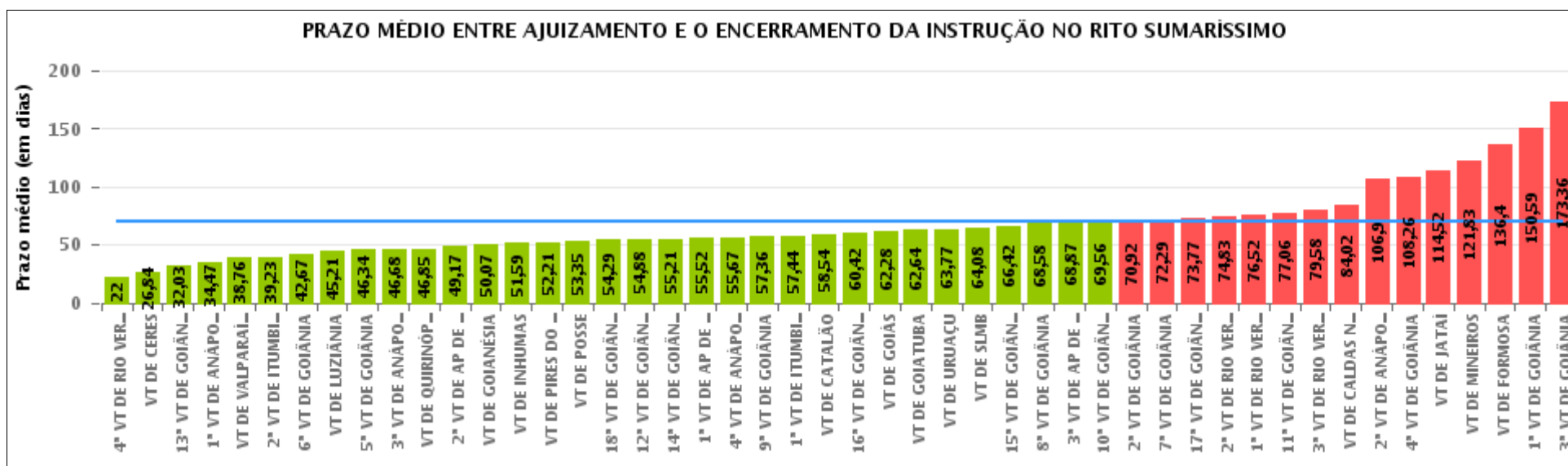



COMPARATIVO DO PRAZO MÉDIO ENTRE O AJUIZAMENTO E O ENCERRAMENTO DA INSTRUÇÃO ENTRE AS VARAS DO GRUPO

Data do encerramento da instrução entre 1/6/2017 e 30/6/2017 23:59:59

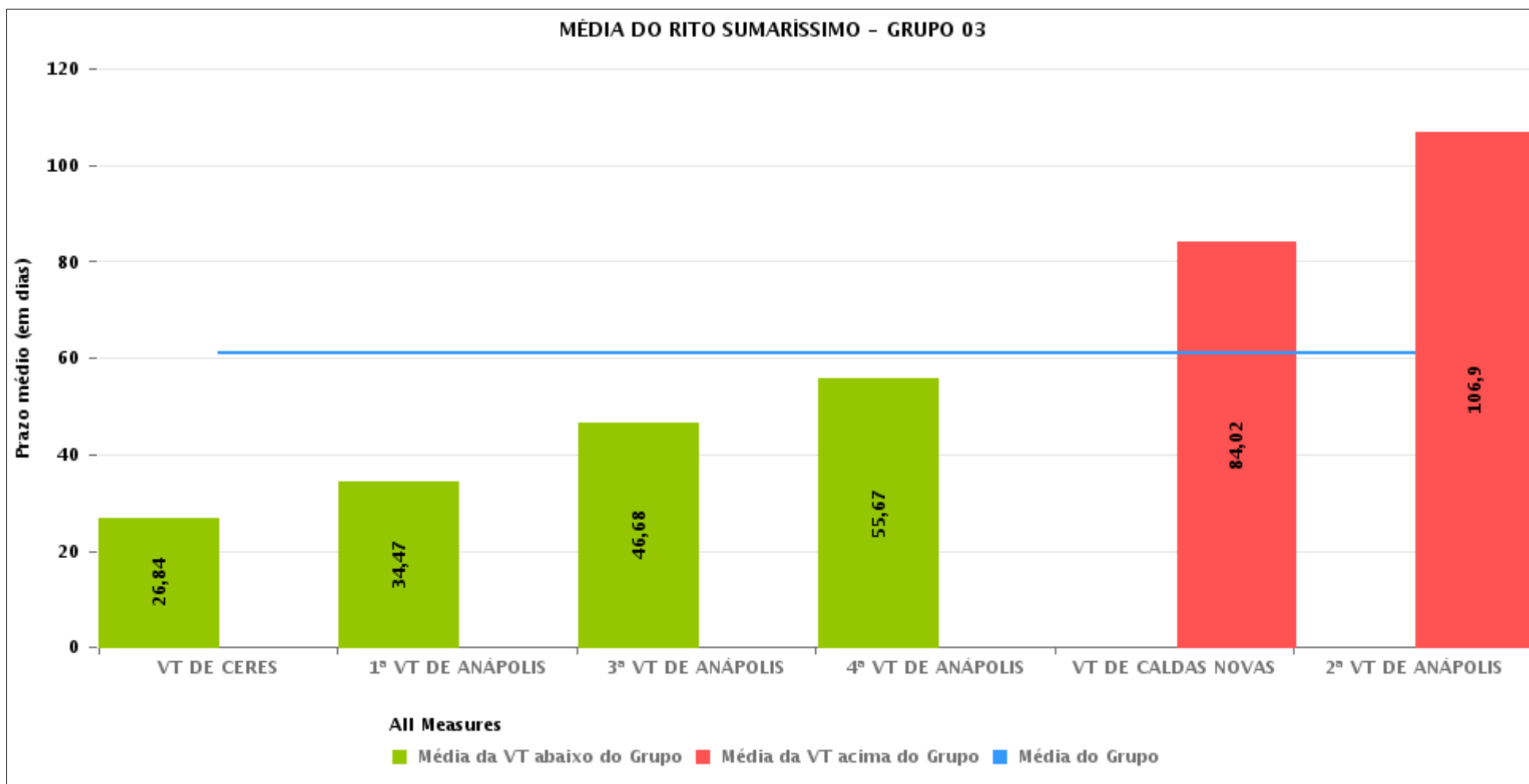



PRAZO MÉDIO ENTRE O AJUIZAMENTO E O ENCERRAMENTO DA INSTRUÇÃO POR GRUPO

Data do encerramento da instrução entre 1/6/2017 e 30/6/2017 23:59:59

Rito	Grupo	Qtd. Processos	Prazo Médio (dias)	Ranking
SUMARÍSSIMO	GRUPO 01	17	53,35	1°
	GRUPO 06	389	55,56	2°
	GRUPO 03	354	61,09	3°
	GRUPO 04	461	65,97	4°
	GRUPO 05	2.099	75,23	5°
	GRUPO 02	67	106,24	6°

<p>Legenda:</p> <p># Grupo 01 – Até 750 VT de Posse</p> <p># Grupo 02 – De 751 a 1000 VT de Formosa VT de Pires do Rio</p> <p># Grupo 03 – De 1001 a 1500 VT de Ceres 1ª VT de Anápolis 2ª VT de Anápolis 3ª VT de Anápolis 4ª VT de Anápolis VT de Caldas Novas</p>	<p># Grupo 04 – De 1501 a 2000 VT de Catalão VT de Goiatuba 1ª VT de Itumbiara 2ª VT de Itumbiara VT de Jataí VT de Luziânia VT de Mineiros VT de Quirinópolis</p> <p># Grupo 05 – De 2001 a 2500 1ª VT de Goiânia 2ª VT de Goiânia 3ª VT de Goiânia 4ª VT de Goiânia 5ª VT de Goiânia 6ª VT de Goiânia 7ª VT de Goiânia</p>	<p>8ª VT de Goiânia 9ª VT de Goiânia 10ª VT de Goiânia 11ª VT de Goiânia 12ª VT de Goiânia 13ª VT de Goiânia 14ª VT de Goiânia 15ª VT de Goiânia 16ª VT de Goiânia 17ª VT de Goiânia 18ª VT de Goiânia VT de Goiás VT de Inhumas 1ª VT de Rio Verde 2ª VT de Rio Verde 3ª VT de Rio Verde 4ª VT de Rio Verde VT de Uruaçu VT de São Luis de Montes Belos VT de Valparaíso de Goiás</p>	<p>#Grupo 06 – A partir de 2500 1ª VT de Aparecida de Goiânia 2ª VT de Aparecida de Goiânia 3ª VT de Aparecida de Goiânia VT de Goianésia</p>
--	--	--	---



PRAZO MÉDIO ENTRE O AJUIZAMENTO E O ENCERRAMENTO DA INSTRUÇÃO DE TODAS AS VARAS DO TRABALHO

Data do encerramento da instrução entre 1/6/2017 e 30/6/2017 23:59:59

SUMARÍSSIMO

Qtd. Processos	Prazo Médio (dias)
3.387	70,74

Vara do Trabalho	Qtd Processos	Prazo Médio	Ranking
4ª VARA DO TRABALHO DE RIO VERDE	42	22	1º
VARA DO TRABALHO DE CERES	64	26,84	2º
13ª VARA DO TRABALHO DE GOIÂNIA	95	32,03	3º
1ª VARA DO TRABALHO DE ANÁPOLIS	53	34,47	4º
VARA DO TRABALHO DE VALPARAÍSO DE GOIÁS	93	38,76	5º
2ª VARA DO TRABALHO DE ITUMBIARA	39	39,23	6º
6ª VARA DO TRABALHO DE GOIÂNIA	73	42,67	7º
VARA DO TRABALHO DE LUZIÂNIA	75	45,21	8º
5ª VARA DO TRABALHO DE GOIÂNIA	73	46,34	9º
3ª VARA DO TRABALHO DE ANÁPOLIS	59	46,68	10º
VARA DO TRABALHO DE QUIRINÓPOLIS	27	46,85	11º
2ª VARA DO TRABALHO DE APARECIDA DE GOIÂNIA	102	49,17	12º
VARA DO TRABALHO DE GOIANÉSIA	96	50,07	13º
VARA DO TRABALHO DE INHUMAS	27	51,59	14º
VARA DO TRABALHO DE PIRES DO RIO	24	52,21	15º
VARA DO TRABALHO DE POSSE	17	53,35	16º
18ª VARA DO TRABALHO DE GOIÂNIA	80	54,29	17º
12ª VARA DO TRABALHO DE GOIÂNIA	88	54,88	18º
14ª VARA DO TRABALHO DE GOIÂNIA	92	55,21	19º
1ª VARA DO TRABALHO DE APARECIDA DE GOIÂNIA	102	55,52	20º
4ª VARA DO TRABALHO DE ANÁPOLIS	45	55,67	21º
9ª VARA DO TRABALHO DE GOIÂNIA	56	57,36	22º
1ª VARA DO TRABALHO DE ITUMBIARA	48	57,44	23º
VARA DO TRABALHO DE CATALÃO	97	58,54	24º
16ª VARA DO TRABALHO DE GOIÂNIA	71	60,42	25º
VARA DO TRABALHO DE GOIÁS	25	62,28	26º



PRAZO MÉDIO ENTRE O AJUIZAMENTO E O ENCERRAMENTO DA INSTRUÇÃO DE TODAS AS VARAS DO TRABALHO

SUMARÍSSIMO

Qtd. Processos	Prazo Médio (dias)
3.387	70,74

Vara do Trabalho	Qtd Processos	Prazo Médio	Ranking
VARA DO TRABALHO DE GOIATUBA	87	62,64	27°
VARA DO TRABALHO DE URUAÇU	78	63,77	28°
VARA DO TRABALHO DE SÃO LUIS DE MONTES BELOS	49	64,08	29°
15ª VARA DO TRABALHO DE GOIÂNIA	74	66,42	30°
8ª VARA DO TRABALHO DE GOIÂNIA	80	68,58	31°
3ª VARA DO TRABALHO DE APARECIDA DE GOIÂNIA	89	68,87	32°
10ª VARA DO TRABALHO DE GOIÂNIA	99	69,56	33°
2ª VARA DO TRABALHO DE GOIÂNIA	106	70,92	34°
7ª VARA DO TRABALHO DE GOIÂNIA	99	72,29	35°
17ª VARA DO TRABALHO DE GOIÂNIA	105	73,77	36°
2ª VARA DO TRABALHO DE RIO VERDE	54	74,83	37°
1ª VARA DO TRABALHO DE RIO VERDE	63	76,52	38°
11ª VARA DO TRABALHO DE GOIÂNIA	66	77,06	39°
3ª VARA DO TRABALHO DE RIO VERDE	60	79,58	40°
VARA DO TRABALHO DE CALDAS NOVAS	61	84,02	41°
2ª VARA DO TRABALHO DE ANÁPOLIS	72	106,9	42°
4ª VARA DO TRABALHO DE GOIÂNIA	73	108,26	43°
VARA DO TRABALHO DE JATAÍ	52	114,52	44°
VARA DO TRABALHO DE MINEIROS	36	121,83	45°
VARA DO TRABALHO DE FORMOSA	43	136,4	46°
1ª VARA DO TRABALHO DE GOIÂNIA	154	150,59	47°
3ª VARA DO TRABALHO DE GOIÂNIA	124	173,36	48°



PRAZO MÉDIO ENTRE O AJUIZAMENTO E O ENCERRAMENTO DA INSTRUÇÃO - 2ª VARA DO TRABALHO DE ANÁPOLIS

Data do encerramento da instrução entre 1/6/2017 e 30/6/2017 23:59:59

2ª VARA DO TRABALHO DE ANÁPOLIS

SUMARÍSSIMO

Qtd	Prazo Médio
59	106,9

Nr. Processo	Ajuiz.	nc. Instruçã	Prazo
RTSum - 0010015-50.2017.5.18.0052	10/01/17	12/06/17	153
RTSum - 0010044-03.2017.5.18.0052	18/01/17	01/06/17	134
RTSum - 0010044-03.2017.5.18.0052	18/01/17	13/06/17	146
RTSum - 0010046-70.2017.5.18.0052	18/01/17	05/06/17	138
RTSum - 0010049-25.2017.5.18.0052	19/01/17	01/06/17	133
RTSum - 0010049-25.2017.5.18.0052	19/01/17	06/06/17	138
RTSum - 0010050-10.2017.5.18.0052	19/01/17	07/06/17	139
RTSum - 0010088-22.2017.5.18.0052	27/01/17	02/06/17	126
RTSum - 0010095-14.2017.5.18.0052	30/01/17	01/06/17	122
RTSum - 0010098-66.2017.5.18.0052	31/01/17	01/06/17	121
RTSum - 0010143-70.2017.5.18.0052	09/02/17	20/06/17	131
RTSum - 0010148-92.2017.5.18.0052	10/02/17	19/06/17	129
RTSum - 0010148-92.2017.5.18.0052	10/02/17	27/06/17	137
RTSum - 0010152-32.2017.5.18.0052	13/02/17	22/06/17	129
RTSum - 0010152-32.2017.5.18.0052	13/02/17	26/06/17	133
RTSum - 0010162-76.2017.5.18.0052	14/02/17	07/06/17	113
RTSum - 0010174-90.2017.5.18.0052	17/02/17	08/06/17	111
RTSum - 0010178-30.2017.5.18.0052	17/02/17	15/06/17	118
RTSum - 0010181-82.2017.5.18.0052	20/02/17	23/06/17	123
RTSum - 0010194-81.2017.5.18.0052	21/02/17	01/06/17	100
RTSum - 0010194-81.2017.5.18.0052	21/02/17	06/06/17	105
RTSum - 0010206-95.2017.5.18.0052	23/02/17	09/06/17	106

Legenda:

Ajuiz. Data do Ajuizamento;

Enc. da Instrução: Data da conclusão para proferir sentença;

Prazo: Quantidade de dias decorridos do ajuizamento até o encerramento da instrução.



**PRAZO MÉDIO ENTRE O AJUIZAMENTO E O
ENCERRAMENTO DA INSTRUÇÃO - 2ª VARA DO
TRABALHO DE ANÁPOLIS**

2ª VARA DO TRABALHO DE ANÁPOLIS

SUMARÍSSIMO

Qtd	Prazo Médio
59	106,9

Nr. Processo	Ajuiz.	nc. Instruça	Prazo
RTSum - 0010221-64.2017.5.18.0052	01/03/17	20/06/17	111
RTSum - 0010226-86.2017.5.18.0052	02/03/17	30/06/17	120
RTSum - 0010267-53.2017.5.18.0052	10/03/17	05/06/17	87
RTSum - 0010272-75.2017.5.18.0052	10/03/17	27/06/17	109
RTSum - 0010280-52.2017.5.18.0052	13/03/17	01/06/17	80
RTSum - 0010337-70.2017.5.18.0052	23/03/17	21/06/17	90
RTSum - 0010367-08.2017.5.18.0052	29/03/17	07/06/17	70
RTSum - 0010372-30.2017.5.18.0052	30/03/17	01/06/17	63
RTSum - 0010376-67.2017.5.18.0052	31/03/17	01/06/17	62
RTSum - 0010377-52.2017.5.18.0052	31/03/17	01/06/17	62
RTSum - 0010395-73.2017.5.18.0052	04/04/17	30/06/17	87
RTSum - 0010399-13.2017.5.18.0052	05/04/17	01/06/17	57
RTSum - 0010403-50.2017.5.18.0052	05/04/17	01/06/17	57
RTSum - 0010412-12.2017.5.18.0052	06/04/17	05/06/17	60
RTSum - 0010416-49.2017.5.18.0052	08/04/17	06/06/17	59
RTSum - 0010422-56.2017.5.18.0052	10/04/17	07/06/17	58
RTSum - 0010428-63.2017.5.18.0052	11/04/17	15/06/17	65
RTSum - 0010429-48.2017.5.18.0052	12/04/17	27/06/17	76
RTSum - 0010429-48.2017.5.18.0052	12/04/17	30/06/17	79
RTSum - 0010440-77.2017.5.18.0052	16/04/17	12/06/17	57
RTSum - 0010440-77.2017.5.18.0052	16/04/17	19/06/17	64
RTSum - 0010443-32.2017.5.18.0052	17/04/17	20/06/17	64
RTSum - 0010443-32.2017.5.18.0052	17/04/17	28/06/17	72
RTSum - 0010449-39.2017.5.18.0052	18/04/17	13/06/17	56
RTSum - 0010458-98.2017.5.18.0052	20/04/17	15/06/17	56

Legenda:

Ajuiz. Data do Ajuizamento;

Enc. da Instrução: Data da conclusão para proferir sentença;

Prazo: Quantidade de dias decorridos do ajuizamento até o encerramento da instrução.



PRAZO MÉDIO ENTRE O AJUIZAMENTO E O ENCERRAMENTO DA INSTRUÇÃO - 2ª VARA DO TRABALHO DE ANÁPOLIS

2ª VARA DO TRABALHO DE ANÁPOLIS

SUMARÍSSIMO

Qtd	Prazo Médio
59	106,9

Nr. Processo	Ajuiz.	nc. Instruçã	Prazo
RTSum - 0010461-53.2017.5.18.0052	20/04/17	15/06/17	56
RTSum - 0010475-37.2017.5.18.0052	25/04/17	20/06/17	56
RTSum - 0010483-14.2017.5.18.0052	27/04/17	21/06/17	55
RTSum - 0010498-80.2017.5.18.0052	28/04/17	22/06/17	55
RTSum - 0010504-87.2017.5.18.0052	02/05/17	19/06/17	48
RTSum - 0010504-87.2017.5.18.0052	02/05/17	20/06/17	49
RTSum - 0010505-72.2017.5.18.0052	02/05/17	22/06/17	51
RTSum - 0010509-12.2017.5.18.0052	03/05/17	22/06/17	50
RTSum - 0010511-79.2017.5.18.0052	03/05/17	26/06/17	54
RTSum - 0010524-78.2017.5.18.0052	04/05/17	27/06/17	54
RTSum - 0010538-62.2017.5.18.0052	09/05/17	28/06/17	50
RTSum - 0010540-32.2017.5.18.0052	09/05/17	29/06/17	51
RTSum - 0010562-90.2017.5.18.0052	15/05/17	07/06/17	23
RTSum - 0011279-39.2016.5.18.0052	29/09/16	04/06/17	248
RTSum - 0011279-39.2016.5.18.0052	29/09/16	08/06/17	252
RTSum - 0011452-63.2016.5.18.0052	08/11/16	01/06/17	205
RTSum - 0011566-02.2016.5.18.0052	29/11/16	21/06/17	204
RTSum - 0011566-02.2016.5.18.0052	29/11/16	27/06/17	210
RTSum - 0011570-39.2016.5.18.0052	30/11/16	19/06/17	201
RTSum - 0011571-24.2016.5.18.0052	30/11/16	27/06/17	209
RTSum - 0011572-09.2016.5.18.0052	30/11/16	08/06/17	190
RTSum - 0011572-09.2016.5.18.0052	30/11/16	13/06/17	195
RTSum - 0011613-73.2016.5.18.0052	11/12/16	20/06/17	191
RTSum - 0011641-41.2016.5.18.0052	17/12/16	01/06/17	166
RTSum - 0011641-41.2016.5.18.0052	17/12/16	03/06/17	168

Legenda:

Ajuiz. Data do Ajuizamento;

Enc. da Instrução: Data da conclusão para proferir sentença;

Prazo: Quantidade de dias decorridos do ajuizamento até o encerramento da instrução.



**PRAZO MÉDIO ENTRE O AJUIZAMENTO E O
ENCERRAMENTO DA INSTRUÇÃO - 2ª VARA DO
TRABALHO DE ANÁPOLIS**

2ª VARA DO TRABALHO DE ANÁPOLIS



PRAZO MÉDIO ENTRE O AJUIZAMENTO E O ENCERRAMENTO DA INSTRUÇÃO - 2ª VARA DO TRABALHO DE ANÁPOLIS

Data do encerramento da instrução entre 1/6/2017 e 30/6/2017 23:59:59

Sem magistrado

SUMARÍSSIMO

Qtd	Prazo Médio
59	106,9

Nr. Processo	Ajuiz.	nc. Instruçã	Prazo
RTSum - 0010015-50.2017.5.18.0052	10/01/17	12/06/17	153
RTSum - 0010044-03.2017.5.18.0052	18/01/17	01/06/17	134
RTSum - 0010044-03.2017.5.18.0052	18/01/17	13/06/17	146
RTSum - 0010046-70.2017.5.18.0052	18/01/17	05/06/17	138
RTSum - 0010049-25.2017.5.18.0052	19/01/17	01/06/17	133
RTSum - 0010049-25.2017.5.18.0052	19/01/17	06/06/17	138
RTSum - 0010050-10.2017.5.18.0052	19/01/17	07/06/17	139
RTSum - 0010088-22.2017.5.18.0052	27/01/17	02/06/17	126
RTSum - 0010095-14.2017.5.18.0052	30/01/17	01/06/17	122
RTSum - 0010098-66.2017.5.18.0052	31/01/17	01/06/17	121
RTSum - 0010143-70.2017.5.18.0052	09/02/17	20/06/17	131
RTSum - 0010148-92.2017.5.18.0052	10/02/17	19/06/17	129
RTSum - 0010148-92.2017.5.18.0052	10/02/17	27/06/17	137
RTSum - 0010152-32.2017.5.18.0052	13/02/17	22/06/17	129
RTSum - 0010152-32.2017.5.18.0052	13/02/17	26/06/17	133
RTSum - 0010162-76.2017.5.18.0052	14/02/17	07/06/17	113
RTSum - 0010174-90.2017.5.18.0052	17/02/17	08/06/17	111
RTSum - 0010178-30.2017.5.18.0052	17/02/17	15/06/17	118
RTSum - 0010181-82.2017.5.18.0052	20/02/17	23/06/17	123
RTSum - 0010194-81.2017.5.18.0052	21/02/17	01/06/17	100
RTSum - 0010194-81.2017.5.18.0052	21/02/17	06/06/17	105
RTSum - 0010206-95.2017.5.18.0052	23/02/17	09/06/17	106

Legenda:

Ajuiz. Data do Ajuizamento;

Enc. da Instrução: Data da conclusão para proferir sentença;

Prazo: Quantidade de dias decorridos do ajuizamento até o encerramento da instrução.



**PRAZO MÉDIO ENTRE O AJUIZAMENTO E O
ENCERRAMENTO DA INSTRUÇÃO - 2ª VARA DO
TRABALHO DE ANÁPOLIS**

Sem magistrado

SUMARÍSSIMO

Qtd	Prazo Médio
59	106,9

Nr. Processo	Ajuiz.	nc. Instruçã	Prazo
RTSum - 0010221-64.2017.5.18.0052	01/03/17	20/06/17	111
RTSum - 0010226-86.2017.5.18.0052	02/03/17	30/06/17	120
RTSum - 0010267-53.2017.5.18.0052	10/03/17	05/06/17	87
RTSum - 0010272-75.2017.5.18.0052	10/03/17	27/06/17	109
RTSum - 0010280-52.2017.5.18.0052	13/03/17	01/06/17	80
RTSum - 0010337-70.2017.5.18.0052	23/03/17	21/06/17	90
RTSum - 0010367-08.2017.5.18.0052	29/03/17	07/06/17	70
RTSum - 0010372-30.2017.5.18.0052	30/03/17	01/06/17	63
RTSum - 0010376-67.2017.5.18.0052	31/03/17	01/06/17	62
RTSum - 0010377-52.2017.5.18.0052	31/03/17	01/06/17	62
RTSum - 0010395-73.2017.5.18.0052	04/04/17	30/06/17	87
RTSum - 0010399-13.2017.5.18.0052	05/04/17	01/06/17	57
RTSum - 0010403-50.2017.5.18.0052	05/04/17	01/06/17	57
RTSum - 0010412-12.2017.5.18.0052	06/04/17	05/06/17	60
RTSum - 0010416-49.2017.5.18.0052	08/04/17	06/06/17	59
RTSum - 0010422-56.2017.5.18.0052	10/04/17	07/06/17	58
RTSum - 0010428-63.2017.5.18.0052	11/04/17	15/06/17	65
RTSum - 0010429-48.2017.5.18.0052	12/04/17	27/06/17	76
RTSum - 0010429-48.2017.5.18.0052	12/04/17	30/06/17	79
RTSum - 0010440-77.2017.5.18.0052	16/04/17	12/06/17	57
RTSum - 0010440-77.2017.5.18.0052	16/04/17	19/06/17	64
RTSum - 0010443-32.2017.5.18.0052	17/04/17	20/06/17	64
RTSum - 0010443-32.2017.5.18.0052	17/04/17	28/06/17	72
RTSum - 0010449-39.2017.5.18.0052	18/04/17	13/06/17	56
RTSum - 0010458-98.2017.5.18.0052	20/04/17	15/06/17	56

Legenda:

Ajuiz. Data do Ajuizamento;

Enc. da Instrução: Data da conclusão para proferir sentença;

Prazo: Quantidade de dias decorridos do ajuizamento até o encerramento da instrução.



PRAZO MÉDIO ENTRE O AJUIZAMENTO E O ENCERRAMENTO DA INSTRUÇÃO - 2ª VARA DO TRABALHO DE ANÁPOLIS

Sem magistrado

SUMARÍSSIMO

Qtd	Prazo Médio
59	106,9

Nr. Processo	Ajuiz.	nc. Instruçã	Prazo
RTSum - 0010461-53.2017.5.18.0052	20/04/17	15/06/17	56
RTSum - 0010475-37.2017.5.18.0052	25/04/17	20/06/17	56
RTSum - 0010483-14.2017.5.18.0052	27/04/17	21/06/17	55
RTSum - 0010498-80.2017.5.18.0052	28/04/17	22/06/17	55
RTSum - 0010504-87.2017.5.18.0052	02/05/17	19/06/17	48
RTSum - 0010504-87.2017.5.18.0052	02/05/17	20/06/17	49
RTSum - 0010505-72.2017.5.18.0052	02/05/17	22/06/17	51
RTSum - 0010509-12.2017.5.18.0052	03/05/17	22/06/17	50
RTSum - 0010511-79.2017.5.18.0052	03/05/17	26/06/17	54
RTSum - 0010524-78.2017.5.18.0052	04/05/17	27/06/17	54
RTSum - 0010538-62.2017.5.18.0052	09/05/17	28/06/17	50
RTSum - 0010540-32.2017.5.18.0052	09/05/17	29/06/17	51
RTSum - 0010562-90.2017.5.18.0052	15/05/17	07/06/17	23
RTSum - 0011279-39.2016.5.18.0052	29/09/16	04/06/17	248
RTSum - 0011279-39.2016.5.18.0052	29/09/16	08/06/17	252
RTSum - 0011452-63.2016.5.18.0052	08/11/16	01/06/17	205
RTSum - 0011566-02.2016.5.18.0052	29/11/16	21/06/17	204
RTSum - 0011566-02.2016.5.18.0052	29/11/16	27/06/17	210
RTSum - 0011570-39.2016.5.18.0052	30/11/16	19/06/17	201
RTSum - 0011571-24.2016.5.18.0052	30/11/16	27/06/17	209
RTSum - 0011572-09.2016.5.18.0052	30/11/16	08/06/17	190
RTSum - 0011572-09.2016.5.18.0052	30/11/16	13/06/17	195
RTSum - 0011613-73.2016.5.18.0052	11/12/16	20/06/17	191
RTSum - 0011641-41.2016.5.18.0052	17/12/16	01/06/17	166
RTSum - 0011641-41.2016.5.18.0052	17/12/16	03/06/17	168

Legenda:
Ajuiz. Data do Ajuizamento;
Enc. da Instrução: Data da conclusão para proferir sentença;
Prazo: Quantidade de dias decorridos do ajuizamento até o encerramento da instrução.



**PRAZO MÉDIO ENTRE O AJUIZAMENTO E O
ENCERRAMENTO DA INSTRUÇÃO - 2ª VARA DO
TRABALHO DE ANÁPOLIS**

Sem magistrado