

## Conceituação

| Tema                              | Prazos Processuais   |
|-----------------------------------|--|
| <b>Relatórios</b>                 | Evolução Histórica<br>Comparativo por VT<br>Comparativo por Grupo<br>Por Grupo<br>Por VT<br>Por Processo<br>Por Magistrado   |
| <b>Resumo</b>                     | Apresenta o prazo médio desde o ajuizamento da ação até o encerramento da instrução.   |
| <b>Descrição</b>                  | O prazo médio é obtido calculando-se a quantidade de dias decorridos desde o ajuizamento até o encerramento da instrução.<br>Os dados são extraídos baseando-se nos itens do e-Gestão:<br><br>267 e 90267 - Do ajuizamento da ação até o encerramento da instrução na fase de conhecimento – rito sumaríssimo;<br><br>268 e 90268 – Do ajuizamento da ação até o encerramento da instrução na fase de conhecimento – exceto rito sumaríssimo (ordinário) |
| <b>Origem da informação</b>       | e-Gestão   |
| <b>Critérios e transformações</b> | Coletado do e-Gestão, consolidado, otimizado e classificado para análise.  |
| <b>Análises possíveis</b>         | Prazo médio entre o ajuizamento da ação e o encerramento da instrução, detalhado de forma Geral, Por grupo, por VT, Por Processo e Por Magistrado.   |



## EVOLUÇÃO HISTÓRICA DOS PRAZOS PROCESSUAIS ENTRE O AJUIZAMENTO E O ENCERRAMENTO DA INSTRUÇÃO - 1ª VARA DO TRABALHO DE GOIÂNIA

Data do encerramento da instrução entre 1/6/2017 e 30/6/2017 23:59:59

| Rito               | Qtd        | Prazo Médio   |
|--------------------|------------|---------------|
| ORDINÁRIO          | 189        | 254,71        |
| SUMARÍSSIMO        | 154        | 150,59        |
| <b>Total/Média</b> | <b>343</b> | <b>207,96</b> |

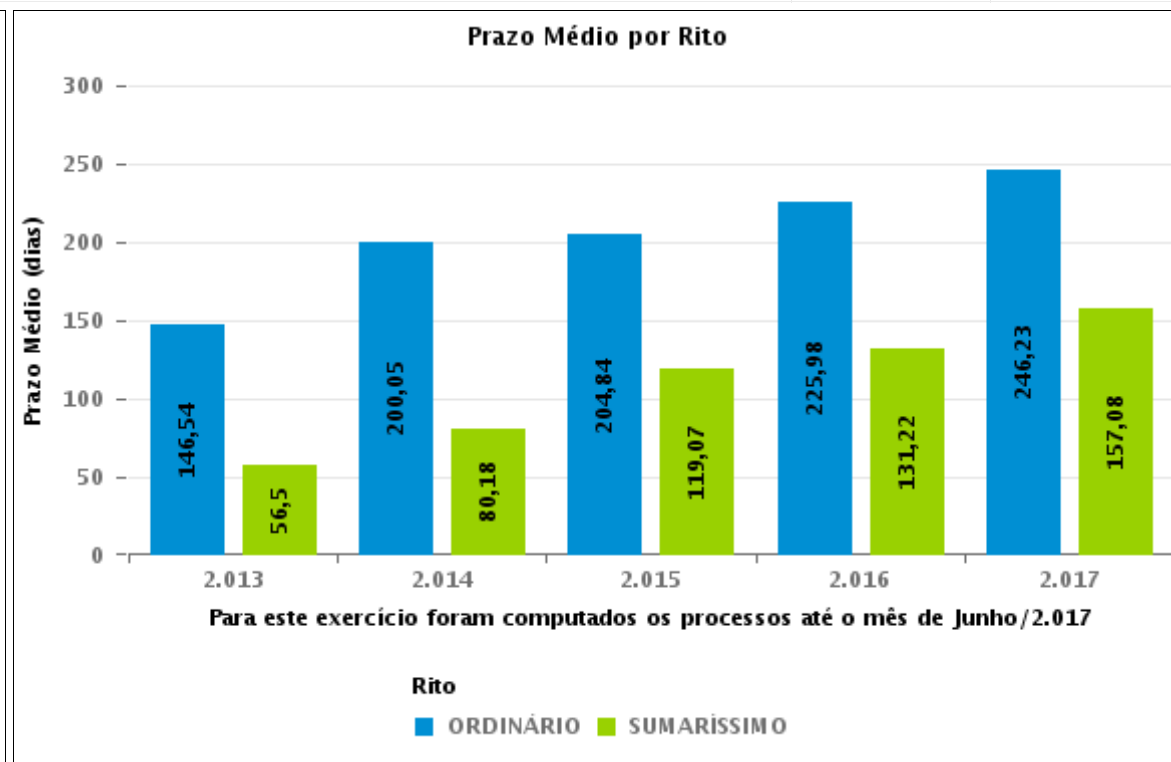
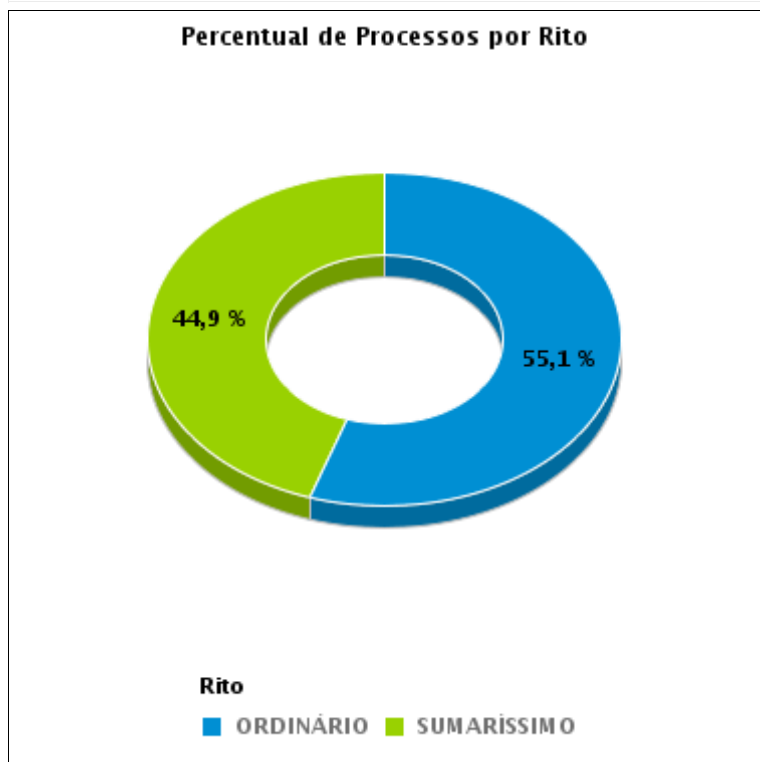



## COMPARATIVO DO PRAZO MÉDIO ENTRE O AJUIZAMENTO E O ENCERRAMENTO DA INSTRUÇÃO - 1ª VARA DO TRABALHO DE GOIÂNIA

Data do encerramento da instrução entre 1/6/2017 e 30/6/2017 23:59:59

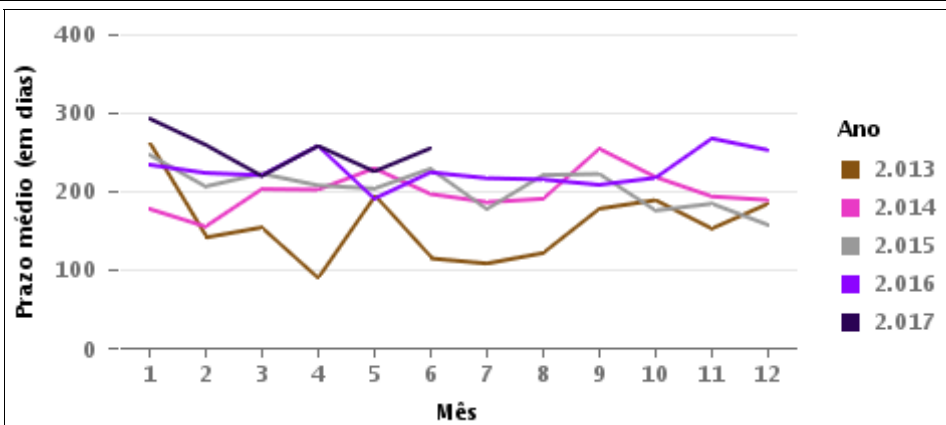
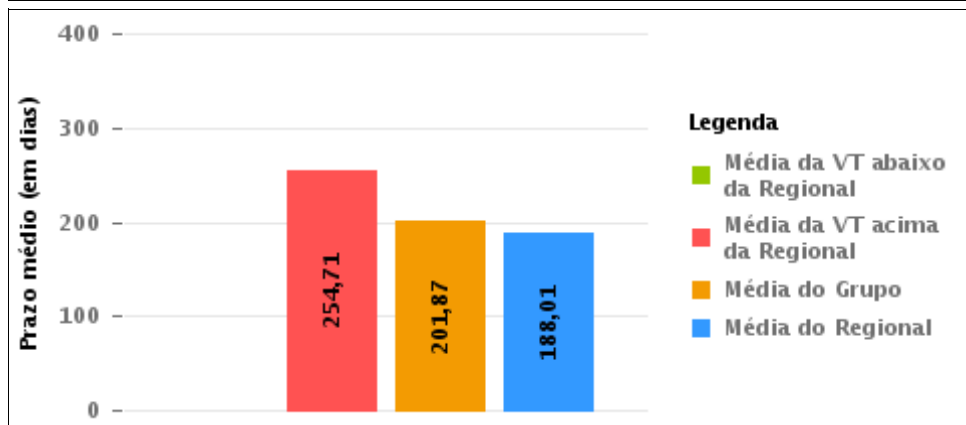
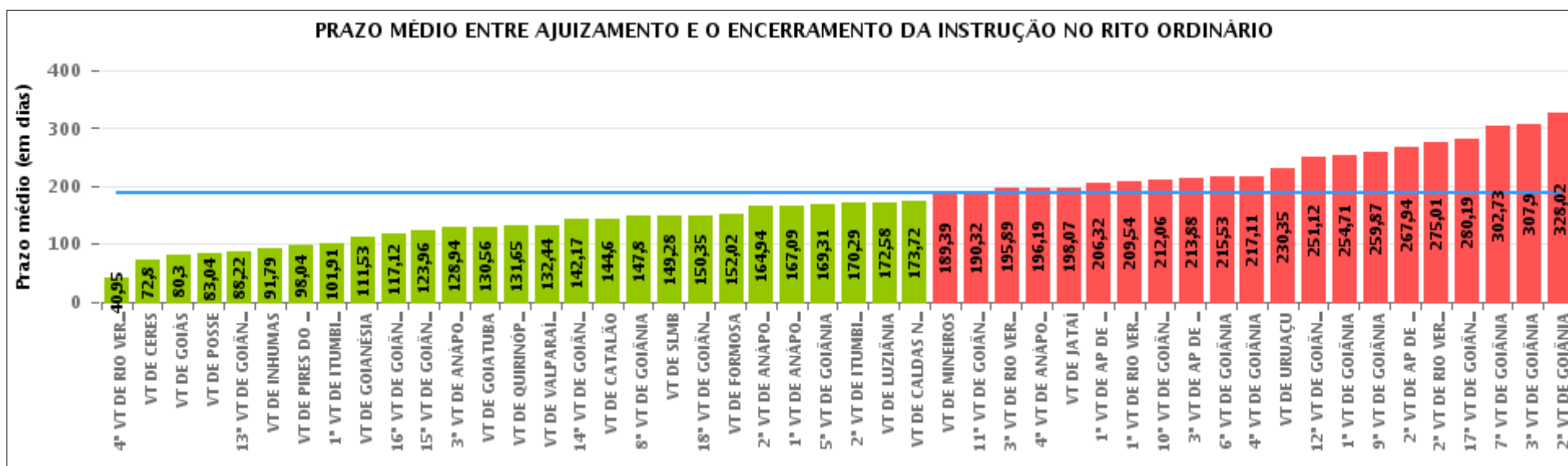

## COMPARATIVO DO PRAZO MÉDIO ENTRE O AJUIZAMENTO E O ENCERRAMENTO DA INSTRUÇÃO ENTRE AS VARAS DO GRUPO

Data do encerramento da instrução entre 1/6/2017 e 30/6/2017 23:59:59

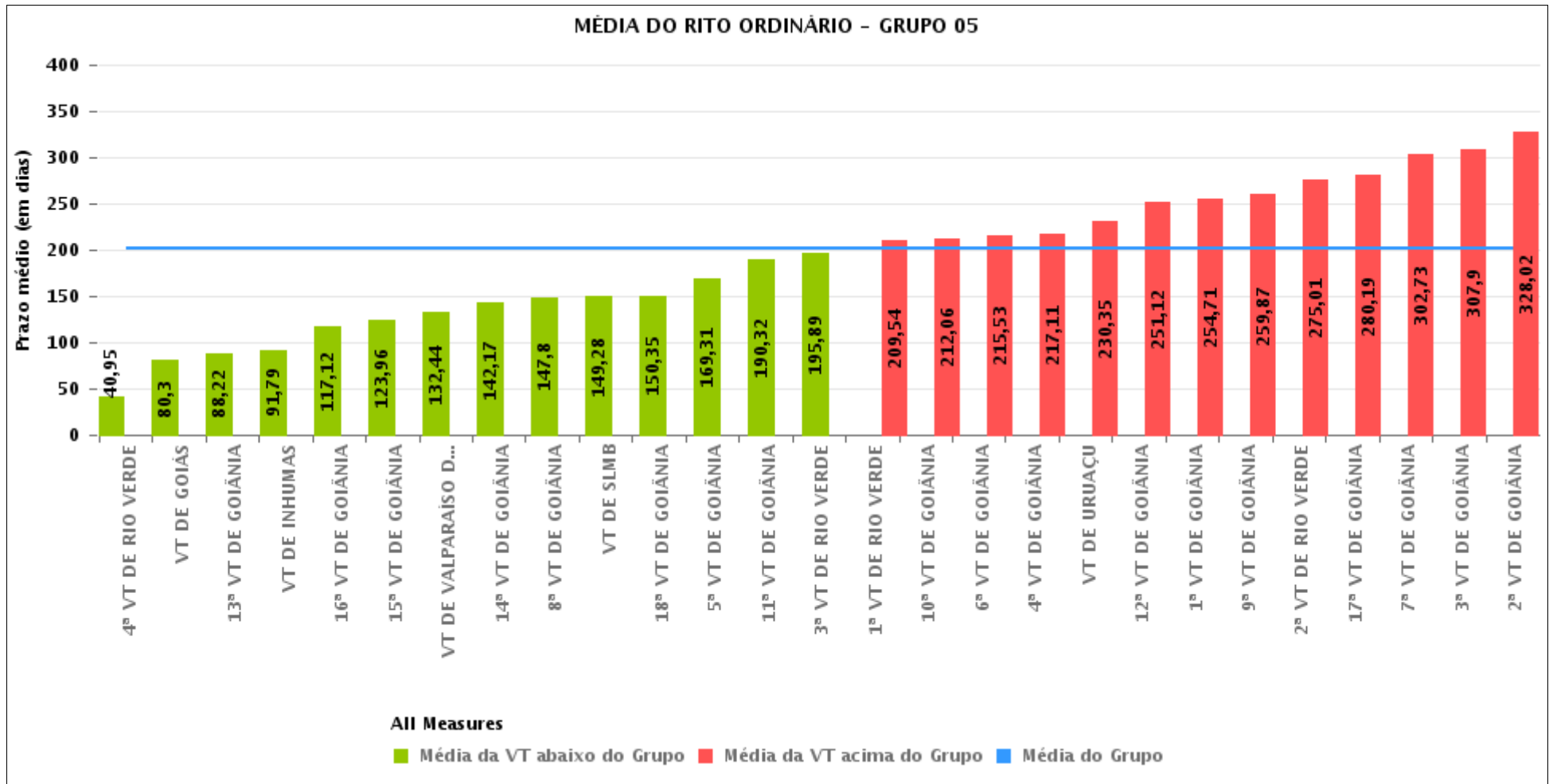



## PRAZO MÉDIO ENTRE O AJUIZAMENTO E O ENCERRAMENTO DA INSTRUÇÃO POR GRUPO

Data do encerramento da instrução entre 1/6/2017 e 30/6/2017 23:59:59

| Rito      | Grupo    | Qtd. Processos | Prazo Médio (dias) | Ranking |
|-----------|----------|----------------|--------------------|---------|
| ORDINÁRIO | GRUPO 01 | 26             | 83,04              | 1°      |
|           | GRUPO 02 | 139            | 134,16             | 2°      |
|           | GRUPO 03 | 534            | 153,69             | 3°      |
|           | GRUPO 04 | 938            | 157,83             | 4°      |
|           | GRUPO 05 | 3.385          | 201,87             | 5°      |
|           | GRUPO 06 | 473            | 209,01             | 6°      |

|  |  |  |   |
|--|--|--|---|
| <p>Legenda:</p> <p># Grupo 01 – Até 750<br/>VT de Posse</p> <p># Grupo 02 – De 751 a 1000<br/>VT de Formosa<br/>VT de Pires do Rio</p> <p># Grupo 03 – De 1001 a 1500<br/>VT de Ceres<br/>1ª VT de Anápolis<br/>2ª VT de Anápolis<br/>3ª VT de Anápolis<br/>4ª VT de Anápolis<br/>VT de Caldas Novas</p> | <p># Grupo 04 – De 1501 a 2000<br/>VT de Catalão<br/>VT de Goiatuba<br/>1ª VT de Itumbiara<br/>2ª VT de Itumbiara<br/>VT de Jataí<br/>VT de Luziânia<br/>VT de Mineiros<br/>VT de Quirinópolis</p> <p># Grupo 05 – De 2001 a 2500<br/>1ª VT de Goiânia<br/>2ª VT de Goiânia<br/>3ª VT de Goiânia<br/>4ª VT de Goiânia<br/>5ª VT de Goiânia<br/>6ª VT de Goiânia<br/>7ª VT de Goiânia</p> | <p>8ª VT de Goiânia<br/>9ª VT de Goiânia<br/>10ª VT de Goiânia<br/>11ª VT de Goiânia<br/>12ª VT de Goiânia<br/>13ª VT de Goiânia<br/>14ª VT de Goiânia<br/>15ª VT de Goiânia<br/>16ª VT de Goiânia<br/>17ª VT de Goiânia<br/>18ª VT de Goiânia<br/>VT de Goiás<br/>VT de Inhumas<br/>1ª VT de Rio Verde<br/>2ª VT de Rio Verde<br/>3ª VT de Rio Verde<br/>4ª VT de Rio Verde<br/>VT de Uruaçu<br/>VT de São Luis de Montes Belos<br/>VT de Valparaíso de Goiás</p> | <p>#Grupo 06 – A partir de 2500<br/>1ª VT de Aparecida de Goiânia<br/>2ª VT de Aparecida de Goiânia<br/>3ª VT de Aparecida de Goiânia<br/>VT de Goianésia</p> |
|--|--|--|---|



## PRAZO MÉDIO ENTRE O AJUIZAMENTO E O ENCERRAMENTO DA INSTRUÇÃO DE TODAS AS VARAS DO TRABALHO

Data do encerramento da instrução entre 1/6/2017 e 30/6/2017 23:59:59

### ORDINÁRIO

| Qtd. Processos | Prazo Médio (dias) |
|----------------|--------------------|
| 5.495          | 188,01             |

| Vara do Trabalho                             | Qtd Processos | Prazo Médio | Ranking |
|--|---------------|-------------|---------|
| 4ª VARA DO TRABALHO DE RIO VERDE             | 92            | 40,95       | 1º      |
| VARA DO TRABALHO DE CERES                    | 81            | 72,8        | 2º      |
| VARA DO TRABALHO DE GOIÁS                    | 84            | 80,3        | 3º      |
| VARA DO TRABALHO DE POSSE                    | 26            | 83,04       | 4º      |
| 13ª VARA DO TRABALHO DE GOIÂNIA              | 114           | 88,22       | 5º      |
| VARA DO TRABALHO DE INHUMAS                  | 102           | 91,79       | 6º      |
| VARA DO TRABALHO DE PIRES DO RIO             | 46            | 98,04       | 7º      |
| 1ª VARA DO TRABALHO DE ITUMBIARA             | 95            | 101,91      | 8º      |
| VARA DO TRABALHO DE GOIANÉSIA                | 75            | 111,53      | 9º      |
| 16ª VARA DO TRABALHO DE GOIÂNIA              | 90            | 117,12      | 10º     |
| 15ª VARA DO TRABALHO DE GOIÂNIA              | 124           | 123,96      | 11º     |
| 3ª VARA DO TRABALHO DE ANÁPOLIS              | 90            | 128,94      | 12º     |
| VARA DO TRABALHO DE GOIATUBA                 | 99            | 130,56      | 13º     |
| VARA DO TRABALHO DE QUIRINÓPOLIS             | 127           | 131,65      | 14º     |
| VARA DO TRABALHO DE VALPARAÍSO DE GOIÁS      | 106           | 132,44      | 15º     |
| 14ª VARA DO TRABALHO DE GOIÂNIA              | 143           | 142,17      | 16º     |
| VARA DO TRABALHO DE CATALÃO                  | 137           | 144,6       | 17º     |
| 8ª VARA DO TRABALHO DE GOIÂNIA               | 124           | 147,8       | 18º     |
| VARA DO TRABALHO DE SÃO LUIS DE MONTES BELOS | 85            | 149,28      | 19º     |
| 18ª VARA DO TRABALHO DE GOIÂNIA              | 108           | 150,35      | 20º     |
| VARA DO TRABALHO DE FORMOSA                  | 93            | 152,02      | 21º     |
| 2ª VARA DO TRABALHO DE ANÁPOLIS              | 97            | 164,94      | 22º     |
| 1ª VARA DO TRABALHO DE ANÁPOLIS              | 64            | 167,09      | 23º     |
| 5ª VARA DO TRABALHO DE GOIÂNIA               | 118           | 169,31      | 24º     |
| 2ª VARA DO TRABALHO DE ITUMBIARA             | 83            | 170,29      | 25º     |
| VARA DO TRABALHO DE LUZIÂNIA                 | 76            | 172,58      | 26º     |



## PRAZO MÉDIO ENTRE O AJUIZAMENTO E O ENCERRAMENTO DA INSTRUÇÃO DE TODAS AS VARAS DO TRABALHO

### ORDINÁRIO

| Qtd. Processos | Prazo Médio (dias) |
|----------------|--------------------|
| 5.495          | 188,01             |

| Vara do Trabalho                            | Qtd Processos | Prazo Médio | Ranking |
|---|---------------|-------------|---------|
| VARA DO TRABALHO DE CALDAS NOVAS            | 78            | 173,72      | 27°     |
| VARA DO TRABALHO DE MINEIROS                | 221           | 189,39      | 28°     |
| 11ª VARA DO TRABALHO DE GOIÂNIA             | 105           | 190,32      | 29°     |
| 3ª VARA DO TRABALHO DE RIO VERDE            | 122           | 195,89      | 30°     |
| 4ª VARA DO TRABALHO DE ANÁPOLIS             | 124           | 196,19      | 31°     |
| VARA DO TRABALHO DE JATAÍ                   | 100           | 198,07      | 32°     |
| 1ª VARA DO TRABALHO DE APARECIDA DE GOIÂNIA | 112           | 206,32      | 33°     |
| 1ª VARA DO TRABALHO DE RIO VERDE            | 168           | 209,54      | 34°     |
| 10ª VARA DO TRABALHO DE GOIÂNIA             | 138           | 212,06      | 35°     |
| 3ª VARA DO TRABALHO DE APARECIDA DE GOIÂNIA | 171           | 213,88      | 36°     |
| 6ª VARA DO TRABALHO DE GOIÂNIA              | 134           | 215,53      | 37°     |
| 4ª VARA DO TRABALHO DE GOIÂNIA              | 99            | 217,11      | 38°     |
| VARA DO TRABALHO DE URUAÇU                  | 133           | 230,35      | 39°     |
| 12ª VARA DO TRABALHO DE GOIÂNIA             | 116           | 251,12      | 40°     |
| 1ª VARA DO TRABALHO DE GOIÂNIA              | 189           | 254,71      | 41°     |
| 9ª VARA DO TRABALHO DE GOIÂNIA              | 138           | 259,87      | 42°     |
| 2ª VARA DO TRABALHO DE APARECIDA DE GOIÂNIA | 115           | 267,94      | 43°     |
| 2ª VARA DO TRABALHO DE RIO VERDE            | 153           | 275,01      | 44°     |
| 17ª VARA DO TRABALHO DE GOIÂNIA             | 172           | 280,19      | 45°     |
| 7ª VARA DO TRABALHO DE GOIÂNIA              | 154           | 302,73      | 46°     |
| 3ª VARA DO TRABALHO DE GOIÂNIA              | 168           | 307,9       | 47°     |
| 2ª VARA DO TRABALHO DE GOIÂNIA              | 106           | 328,02      | 48°     |



## PRAZO MÉDIO ENTRE O AJUIZAMENTO E O ENCERRAMENTO DA INSTRUÇÃO - 1ª VARA DO TRABALHO DE GOIÂNIA

Data do encerramento da instrução entre 1/6/2017 e 30/6/2017 23:59:59

### 1ª VARA DO TRABALHO DE GOIÂNIA

#### ORDINÁRIO

| Qtd | Prazo Médio |
|-----|-------------|
| 177 | 254,71      |

| Nr. Processo                       | Ajuiz.   | nc. Instruçã | Prazo |
|------------------------------------|----------|--------------|-------|
| ACC - 0010266-27.2017.5.18.0001    | 15/02/17 | 09/06/17     | 114   |
| ConPag - 0010631-81.2017.5.18.0001 | 11/04/17 | 01/06/17     | 51    |
| ConPag - 0010635-21.2017.5.18.0001 | 11/04/17 | 01/06/17     | 51    |
| ConPag - 0010764-26.2017.5.18.0001 | 04/05/17 | 20/06/17     | 47    |
| ET - 0010836-13.2017.5.18.0001     | 15/05/17 | 30/06/17     | 46    |
| Pet - 0010080-38.2016.5.18.0001    | 20/01/16 | 12/06/17     | 509   |
| Pet - 0010615-30.2017.5.18.0001    | 07/04/17 | 29/06/17     | 83    |
| Pet - 0011765-75.2015.5.18.0014    | 21/10/15 | 01/06/17     | 589   |
| RTAlç - 0010169-27.2017.5.18.0001  | 02/02/17 | 10/06/17     | 128   |
| RTAlç - 0010169-27.2017.5.18.0001  | 02/02/17 | 23/06/17     | 141   |
| RTAlç - 0010307-91.2017.5.18.0001  | 21/02/17 | 30/06/17     | 129   |
| RTAlç - 0010355-50.2017.5.18.0001  | 02/03/17 | 12/06/17     | 102   |
| RTAlç - 0010356-35.2017.5.18.0001  | 02/03/17 | 12/06/17     | 102   |
| RTAlç - 0010373-71.2017.5.18.0001  | 06/03/17 | 01/06/17     | 87    |
| RTAlç - 0010374-56.2017.5.18.0001  | 06/03/17 | 19/06/17     | 105   |
| RTAlç - 0010630-96.2017.5.18.0001  | 11/04/17 | 01/06/17     | 51    |
| RTAlç - 0010632-66.2017.5.18.0001  | 11/04/17 | 01/06/17     | 51    |
| RTAlç - 0010640-43.2017.5.18.0001  | 12/04/17 | 29/06/17     | 78    |
| RTAlç - 0010664-71.2017.5.18.0001  | 17/04/17 | 22/06/17     | 66    |
| RTAlç - 0010682-92.2017.5.18.0001  | 20/04/17 | 08/06/17     | 49    |
| RTAlç - 0010711-45.2017.5.18.0001  | 26/04/17 | 09/06/17     | 44    |
| RTAlç - 0010730-51.2017.5.18.0001  | 28/04/17 | 28/06/17     | 61    |

**Legenda:**

**Ajuiz.** Data do Ajuizamento;

**Enc. da Instrução:** Data da conclusão para proferir sentença;

**Prazo:** Quantidade de dias decorridos do ajuizamento até o encerramento da instrução.





## PRAZO MÉDIO ENTRE O AJUIZAMENTO E O ENCERRAMENTO DA INSTRUÇÃO - 1ª VARA DO TRABALHO DE GOIÂNIA

### 1ª VARA DO TRABALHO DE GOIÂNIA

#### ORDINÁRIO

| Qtd | Prazo Médio |
|-----|-------------|
| 177 | 254,71      |

| Nr. Processo                      | Ajuiz.   | nc. Instruçã | Prazo |
|-----------------------------------|----------|--------------|-------|
| RTAlç - 0010807-60.2017.5.18.0001 | 10/05/17 | 23/06/17     | 44    |
| RTAlç - 0010878-62.2017.5.18.0001 | 21/05/17 | 29/06/17     | 39    |
| RTAlç - 0010924-51.2017.5.18.0001 | 30/05/17 | 22/06/17     | 23    |
| RTAlç - 0011060-48.2017.5.18.0001 | 20/06/17 | 28/06/17     | 8     |
| RTAlç - 0011540-60.2016.5.18.0001 | 30/08/16 | 01/06/17     | 275   |
| RTAlç - 0011655-81.2016.5.18.0001 | 19/09/16 | 27/06/17     | 281   |
| RTAlç - 0011671-35.2016.5.18.0001 | 21/09/16 | 29/06/17     | 281   |
| RTAlç - 0011795-18.2016.5.18.0001 | 10/10/16 | 14/06/17     | 247   |
| RTAlç - 0012104-39.2016.5.18.0001 | 30/11/16 | 27/06/17     | 209   |
| RTOrd - 0002530-31.2012.5.18.0001 | 13/12/12 | 07/06/17     | 1.637 |
| RTOrd - 0010015-43.2016.5.18.0001 | 07/01/16 | 28/06/17     | 538   |
| RTOrd - 0010074-45.2017.5.18.0082 | 03/04/17 | 05/06/17     | 63    |
| RTOrd - 0010076-64.2017.5.18.0001 | 19/01/17 | 07/06/17     | 139   |
| RTOrd - 0010107-84.2017.5.18.0001 | 24/01/17 | 05/06/17     | 132   |
| RTOrd - 0010121-68.2017.5.18.0001 | 26/01/17 | 01/06/17     | 126   |
| RTOrd - 0010157-45.2015.5.18.0013 | 04/02/15 | 09/06/17     | 856   |
| RTOrd - 0010157-93.2016.5.18.0018 | 02/02/16 | 01/06/17     | 485   |
| RTOrd - 0010181-41.2017.5.18.0001 | 03/02/17 | 30/06/17     | 147   |
| RTOrd - 0010182-26.2017.5.18.0001 | 03/02/17 | 06/06/17     | 123   |
| RTOrd - 0010200-81.2016.5.18.0001 | 08/02/16 | 29/06/17     | 507   |
| RTOrd - 0010220-38.2017.5.18.0001 | 09/02/17 | 19/06/17     | 130   |
| RTOrd - 0010242-85.2016.5.18.0016 | 28/06/16 | 28/06/17     | 365   |
| RTOrd - 0010244-66.2017.5.18.0001 | 13/02/17 | 29/06/17     | 136   |
| RTOrd - 0010254-13.2017.5.18.0001 | 14/02/17 | 20/06/17     | 126   |
| RTOrd - 0010262-24.2016.5.18.0001 | 17/02/16 | 19/06/17     | 488   |

**Legenda:**

**Ajuiz.** Data do Ajuizamento;

**Enc. da Instrução:** Data da conclusão para proferir sentença;

**Prazo:** Quantidade de dias decorridos do ajuizamento até o encerramento da instrução.



## PRAZO MÉDIO ENTRE O AJUIZAMENTO E O ENCERRAMENTO DA INSTRUÇÃO - 1ª VARA DO TRABALHO DE GOIÂNIA

### 1ª VARA DO TRABALHO DE GOIÂNIA

#### ORDINÁRIO

| Qtd | Prazo Médio |
|-----|-------------|
| 177 | 254,71      |

| Nr. Processo                      | Ajuiz.   | nc. Instruçã | Prazo |
|-----------------------------------|----------|--------------|-------|
| RTOrd - 0010276-71.2017.5.18.0001 | 17/02/17 | 29/06/17     | 132   |
| RTOrd - 0010326-97.2017.5.18.0001 | 23/02/17 | 09/06/17     | 106   |
| RTOrd - 0010326-97.2017.5.18.0001 | 23/02/17 | 14/06/17     | 111   |
| RTOrd - 0010342-85.2016.5.18.0001 | 29/02/16 | 29/06/17     | 486   |
| RTOrd - 0010343-70.2016.5.18.0001 | 29/02/16 | 12/06/17     | 469   |
| RTOrd - 0010371-38.2016.5.18.0001 | 03/03/16 | 03/06/17     | 457   |
| RTOrd - 0010379-78.2017.5.18.0001 | 06/03/17 | 20/06/17     | 106   |
| RTOrd - 0010386-70.2017.5.18.0001 | 07/03/17 | 09/06/17     | 94    |
| RTOrd - 0010399-69.2017.5.18.0001 | 08/03/17 | 19/06/17     | 103   |
| RTOrd - 0010415-23.2017.5.18.0001 | 09/03/17 | 21/06/17     | 104   |
| RTOrd - 0010418-12.2016.5.18.0001 | 10/03/16 | 08/06/17     | 455   |
| RTOrd - 0010426-52.2017.5.18.0001 | 11/03/17 | 07/06/17     | 88    |
| RTOrd - 0010434-39.2016.5.18.0009 | 18/05/16 | 07/06/17     | 385   |
| RTOrd - 0010437-81.2017.5.18.0001 | 13/03/17 | 28/06/17     | 107   |
| RTOrd - 0010442-16.2016.5.18.0009 | 18/05/16 | 20/06/17     | 398   |
| RTOrd - 0010490-72.2016.5.18.0009 | 18/05/16 | 02/06/17     | 380   |
| RTOrd - 0010491-57.2016.5.18.0009 | 17/05/16 | 27/06/17     | 406   |
| RTOrd - 0010517-45.2017.5.18.0001 | 24/03/17 | 29/06/17     | 97    |
| RTOrd - 0010526-41.2016.5.18.0001 | 24/03/16 | 28/06/17     | 461   |
| RTOrd - 0010551-20.2017.5.18.0001 | 29/03/17 | 30/06/17     | 93    |
| RTOrd - 0010560-16.2016.5.18.0001 | 31/03/16 | 19/06/17     | 445   |
| RTOrd - 0010625-11.2016.5.18.0001 | 08/04/16 | 19/06/17     | 437   |
| RTOrd - 0010633-85.2016.5.18.0001 | 11/04/16 | 15/06/17     | 430   |
| RTOrd - 0010644-80.2017.5.18.0001 | 12/04/17 | 02/06/17     | 51    |
| RTOrd - 0010649-05.2017.5.18.0001 | 13/04/17 | 02/06/17     | 50    |

**Legenda:**

**Ajuiz.** Data do Ajuizamento;

**Enc. da Instrução:** Data da conclusão para proferir sentença;

**Prazo:** Quantidade de dias decorridos do ajuizamento até o encerramento da instrução.



## PRAZO MÉDIO ENTRE O AJUIZAMENTO E O ENCERRAMENTO DA INSTRUÇÃO - 1ª VARA DO TRABALHO DE GOIÂNIA

### 1ª VARA DO TRABALHO DE GOIÂNIA

#### ORDINÁRIO

| Qtd | Prazo Médio |
|-----|-------------|
| 177 | 254,71      |

| Nr. Processo                       | Ajuiz.   | nc. Instruçã | Prazo |
|------------------------------------|----------|--------------|-------|
| RTOOrd - 0010650-87.2017.5.18.0001 | 13/04/17 | 05/06/17     | 53    |
| RTOOrd - 0010653-13.2015.5.18.0001 | 27/04/15 | 29/06/17     | 794   |
| RTOOrd - 0010653-42.2017.5.18.0001 | 13/04/17 | 02/06/17     | 50    |
| RTOOrd - 0010654-27.2017.5.18.0001 | 14/04/17 | 02/06/17     | 49    |
| RTOOrd - 0010660-68.2016.5.18.0001 | 15/04/16 | 12/06/17     | 423   |
| RTOOrd - 0010675-03.2017.5.18.0001 | 19/04/17 | 06/06/17     | 48    |
| RTOOrd - 0010680-25.2017.5.18.0001 | 20/04/17 | 08/06/17     | 49    |
| RTOOrd - 0010681-10.2017.5.18.0001 | 20/04/17 | 08/06/17     | 49    |
| RTOOrd - 0010686-32.2017.5.18.0001 | 20/04/17 | 07/06/17     | 48    |
| RTOOrd - 0010690-69.2017.5.18.0001 | 23/04/17 | 07/06/17     | 45    |
| RTOOrd - 0010695-62.2015.5.18.0001 | 04/05/15 | 27/06/17     | 785   |
| RTOOrd - 0010697-61.2017.5.18.0001 | 24/04/17 | 08/06/17     | 45    |
| RTOOrd - 0010697-95.2016.5.18.0001 | 20/04/16 | 28/06/17     | 434   |
| RTOOrd - 0010698-46.2017.5.18.0001 | 24/04/17 | 02/06/17     | 39    |
| RTOOrd - 0010698-80.2016.5.18.0001 | 20/04/16 | 28/06/17     | 434   |
| RTOOrd - 0010700-50.2016.5.18.0001 | 20/04/16 | 05/06/17     | 411   |
| RTOOrd - 0010704-53.2017.5.18.0001 | 25/04/17 | 08/06/17     | 44    |
| RTOOrd - 0010708-90.2017.5.18.0001 | 25/04/17 | 09/06/17     | 45    |
| RTOOrd - 0010709-75.2017.5.18.0001 | 26/04/17 | 13/06/17     | 48    |
| RTOOrd - 0010721-89.2017.5.18.0001 | 27/04/17 | 12/06/17     | 46    |
| RTOOrd - 0010724-44.2017.5.18.0001 | 27/04/17 | 13/06/17     | 47    |
| RTOOrd - 0010729-73.2016.5.18.0010 | 28/04/16 | 14/06/17     | 412   |
| RTOOrd - 0010738-28.2017.5.18.0001 | 28/04/17 | 14/06/17     | 47    |
| RTOOrd - 0010740-32.2016.5.18.0001 | 26/04/16 | 09/06/17     | 409   |
| RTOOrd - 0010741-80.2017.5.18.0001 | 28/04/17 | 28/06/17     | 61    |

**Legenda:**

**Ajuiz.** Data do Ajuizamento;

**Enc. da Instrução:** Data da conclusão para proferir sentença;

**Prazo:** Quantidade de dias decorridos do ajuizamento até o encerramento da instrução.



## PRAZO MÉDIO ENTRE O AJUIZAMENTO E O ENCERRAMENTO DA INSTRUÇÃO - 1ª VARA DO TRABALHO DE GOIÂNIA

### 1ª VARA DO TRABALHO DE GOIÂNIA

#### ORDINÁRIO

| Qtd | Prazo Médio |
|-----|-------------|
| 177 | 254,71      |

| Nr. Processo                       | Ajuiz.   | nc. Instruçã | Prazo |
|------------------------------------|----------|--------------|-------|
| RTOOrd - 0010742-65.2017.5.18.0001 | 28/04/17 | 14/06/17     | 47    |
| RTOOrd - 0010743-84.2016.5.18.0001 | 27/04/16 | 20/06/17     | 419   |
| RTOOrd - 0010752-12.2017.5.18.0001 | 03/05/17 | 27/06/17     | 55    |
| RTOOrd - 0010776-40.2017.5.18.0001 | 05/05/17 | 22/06/17     | 48    |
| RTOOrd - 0010779-92.2017.5.18.0001 | 08/05/17 | 22/06/17     | 45    |
| RTOOrd - 0010789-39.2017.5.18.0001 | 08/05/17 | 22/06/17     | 45    |
| RTOOrd - 0010793-76.2017.5.18.0001 | 09/05/17 | 22/06/17     | 44    |
| RTOOrd - 0010797-16.2017.5.18.0001 | 09/05/17 | 23/06/17     | 45    |
| RTOOrd - 0010800-68.2017.5.18.0001 | 10/05/17 | 27/06/17     | 48    |
| RTOOrd - 0010801-53.2017.5.18.0001 | 10/05/17 | 23/06/17     | 44    |
| RTOOrd - 0010802-38.2017.5.18.0001 | 10/05/17 | 23/06/17     | 44    |
| RTOOrd - 0010804-42.2016.5.18.0001 | 05/05/16 | 29/06/17     | 420   |
| RTOOrd - 0010821-44.2017.5.18.0001 | 11/05/17 | 27/06/17     | 47    |
| RTOOrd - 0010826-66.2017.5.18.0001 | 12/05/17 | 27/06/17     | 46    |
| RTOOrd - 0010837-32.2016.5.18.0001 | 10/05/16 | 29/06/17     | 415   |
| RTOOrd - 0010837-95.2017.5.18.0001 | 15/05/17 | 28/06/17     | 44    |
| RTOOrd - 0010844-87.2017.5.18.0001 | 16/05/17 | 08/06/17     | 23    |
| RTOOrd - 0010883-21.2016.5.18.0001 | 16/05/16 | 08/06/17     | 388   |
| RTOOrd - 0010883-21.2016.5.18.0001 | 16/05/16 | 23/06/17     | 403   |
| RTOOrd - 0010890-13.2016.5.18.0001 | 17/05/16 | 29/06/17     | 408   |
| RTOOrd - 0010897-05.2016.5.18.0001 | 18/05/16 | 14/06/17     | 392   |
| RTOOrd - 0010927-06.2017.5.18.0001 | 30/05/17 | 12/06/17     | 13    |
| RTOOrd - 0010937-84.2016.5.18.0001 | 26/05/16 | 16/06/17     | 386   |
| RTOOrd - 0010939-54.2016.5.18.0001 | 26/05/16 | 27/06/17     | 397   |
| RTOOrd - 0010980-21.2016.5.18.0001 | 02/06/16 | 14/06/17     | 377   |

**Legenda:**

**Ajuiz.** Data do Ajuizamento;

**Enc. da Instrução:** Data da conclusão para proferir sentença;

**Prazo:** Quantidade de dias decorridos do ajuizamento até o encerramento da instrução.



## PRAZO MÉDIO ENTRE O AJUIZAMENTO E O ENCERRAMENTO DA INSTRUÇÃO - 1ª VARA DO TRABALHO DE GOIÂNIA

### 1ª VARA DO TRABALHO DE GOIÂNIA

#### ORDINÁRIO

| Qtd | Prazo Médio |
|-----|-------------|
| 177 | 254,71      |

| Nr. Processo                      | Ajuiz.   | nc. Instruça | Prazo |
|-----------------------------------|----------|--------------|-------|
| RTOrd - 0010980-21.2016.5.18.0001 | 02/06/16 | 28/06/17     | 391   |
| RTOrd - 0010988-61.2017.5.18.0001 | 07/06/17 | 19/06/17     | 12    |
| RTOrd - 0010993-83.2017.5.18.0001 | 07/06/17 | 12/06/17     | 5     |
| RTOrd - 0011008-86.2016.5.18.0001 | 06/06/16 | 05/06/17     | 364   |
| RTOrd - 0011029-62.2016.5.18.0001 | 09/06/16 | 24/06/17     | 380   |
| RTOrd - 0011031-32.2016.5.18.0001 | 09/06/16 | 26/06/17     | 382   |
| RTOrd - 0011048-68.2016.5.18.0001 | 13/06/16 | 14/06/17     | 366   |
| RTOrd - 0011088-50.2016.5.18.0001 | 20/06/16 | 06/06/17     | 351   |
| RTOrd - 0011105-86.2016.5.18.0001 | 22/06/16 | 19/06/17     | 362   |
| RTOrd - 0011105-86.2016.5.18.0001 | 22/06/16 | 28/06/17     | 371   |
| RTOrd - 0011106-37.2017.5.18.0001 | 27/06/17 | 29/06/17     | 2     |
| RTOrd - 0011129-17.2016.5.18.0001 | 24/06/16 | 12/06/17     | 353   |
| RTOrd - 0011150-90.2016.5.18.0001 | 29/06/16 | 07/06/17     | 343   |
| RTOrd - 0011150-90.2016.5.18.0001 | 29/06/16 | 12/06/17     | 348   |
| RTOrd - 0011157-82.2016.5.18.0001 | 29/06/16 | 26/06/17     | 362   |
| RTOrd - 0011160-37.2016.5.18.0001 | 30/06/16 | 29/06/17     | 364   |
| RTOrd - 0011166-44.2016.5.18.0001 | 30/06/16 | 07/06/17     | 342   |
| RTOrd - 0011172-51.2016.5.18.0001 | 01/07/16 | 09/06/17     | 343   |
| RTOrd - 0011207-11.2016.5.18.0001 | 07/07/16 | 25/06/17     | 353   |
| RTOrd - 0011210-63.2016.5.18.0001 | 07/07/16 | 14/06/17     | 342   |
| RTOrd - 0011216-70.2016.5.18.0001 | 08/07/16 | 19/06/17     | 346   |
| RTOrd - 0011218-74.2015.5.18.0001 | 05/08/15 | 01/06/17     | 666   |
| RTOrd - 0011239-16.2016.5.18.0001 | 12/07/16 | 26/06/17     | 349   |
| RTOrd - 0011248-75.2016.5.18.0001 | 13/07/16 | 20/06/17     | 342   |
| RTOrd - 0011264-63.2015.5.18.0001 | 13/08/15 | 02/06/17     | 659   |

**Legenda:**

**Ajuiz.** Data do Ajuizamento;

**Enc. da Instrução:** Data da conclusão para proferir sentença;

**Prazo:** Quantidade de dias decorridos do ajuizamento até o encerramento da instrução.



## PRAZO MÉDIO ENTRE O AJUIZAMENTO E O ENCERRAMENTO DA INSTRUÇÃO - 1ª VARA DO TRABALHO DE GOIÂNIA

### 1ª VARA DO TRABALHO DE GOIÂNIA

#### ORDINÁRIO

| Qtd | Prazo Médio |
|-----|-------------|
| 177 | 254,71      |

| Nr. Processo                      | Ajuiz.   | nc. Instruçã | Prazo |
|-----------------------------------|----------|--------------|-------|
| RTOrd - 0011273-88.2016.5.18.0001 | 19/07/16 | 11/06/17     | 327   |
| RTOrd - 0011285-05.2016.5.18.0001 | 20/07/16 | 28/06/17     | 343   |
| RTOrd - 0011292-94.2016.5.18.0001 | 21/07/16 | 26/06/17     | 340   |
| RTOrd - 0011372-13.2016.5.18.0016 | 04/08/16 | 20/06/17     | 320   |
| RTOrd - 0011404-63.2016.5.18.0001 | 09/08/16 | 07/06/17     | 302   |
| RTOrd - 0011475-02.2015.5.18.0001 | 16/09/15 | 21/06/17     | 644   |
| RTOrd - 0011484-27.2016.5.18.0001 | 21/08/16 | 14/06/17     | 297   |
| RTOrd - 0011557-33.2015.5.18.0001 | 28/09/15 | 20/06/17     | 631   |
| RTOrd - 0011562-21.2016.5.18.0001 | 01/09/16 | 20/06/17     | 292   |
| RTOrd - 0011590-23.2015.5.18.0001 | 02/10/15 | 02/06/17     | 609   |
| RTOrd - 0011590-23.2015.5.18.0001 | 02/10/15 | 07/06/17     | 614   |
| RTOrd - 0011625-46.2016.5.18.0001 | 13/09/16 | 29/06/17     | 289   |
| RTOrd - 0011634-08.2016.5.18.0001 | 15/09/16 | 28/06/17     | 286   |
| RTOrd - 0011640-15.2016.5.18.0001 | 15/09/16 | 28/06/17     | 286   |
| RTOrd - 0011659-21.2016.5.18.0001 | 19/09/16 | 30/06/17     | 284   |
| RTOrd - 0011662-10.2015.5.18.0001 | 15/10/15 | 06/06/17     | 600   |
| RTOrd - 0011679-12.2016.5.18.0001 | 21/09/16 | 20/06/17     | 272   |
| RTOrd - 0011680-52.2016.5.18.0015 | 26/09/16 | 30/06/17     | 277   |
| RTOrd - 0011694-78.2016.5.18.0001 | 23/09/16 | 12/06/17     | 262   |
| RTOrd - 0011703-40.2016.5.18.0001 | 26/09/16 | 29/06/17     | 276   |
| RTOrd - 0011773-57.2016.5.18.0001 | 06/10/16 | 11/06/17     | 248   |
| RTOrd - 0011773-57.2016.5.18.0001 | 06/10/16 | 28/06/17     | 265   |
| RTOrd - 0011794-94.2016.5.18.0013 | 05/10/16 | 14/06/17     | 252   |
| RTOrd - 0011794-94.2016.5.18.0013 | 05/10/16 | 28/06/17     | 266   |
| RTOrd - 0011800-74.2015.5.18.0001 | 09/11/15 | 09/06/17     | 578   |

**Legenda:**

**Ajuiz.** Data do Ajuizamento;

**Enc. da Instrução:** Data da conclusão para proferir sentença;

**Prazo:** Quantidade de dias decorridos do ajuizamento até o encerramento da instrução.



## PRAZO MÉDIO ENTRE O AJUIZAMENTO E O ENCERRAMENTO DA INSTRUÇÃO - 1ª VARA DO TRABALHO DE GOIÂNIA

### 1ª VARA DO TRABALHO DE GOIÂNIA

#### ORDINÁRIO

| Qtd | Prazo Médio |
|-----|-------------|
| 177 | 254,71      |

| Nr. Processo                       | Ajuiz.   | nc. Instruçã | Prazo |
|------------------------------------|----------|--------------|-------|
| RTOOrd - 0011884-75.2015.5.18.0001 | 23/11/15 | 29/06/17     | 584   |
| RTOOrd - 0011889-61.2015.5.18.0013 | 13/11/15 | 01/06/17     | 566   |
| RTOOrd - 0011896-55.2016.5.18.0001 | 26/10/16 | 07/06/17     | 224   |
| RTOOrd - 0012015-50.2015.5.18.0001 | 16/12/15 | 12/06/17     | 544   |
| RTOOrd - 0012065-42.2016.5.18.0001 | 23/11/16 | 06/06/17     | 195   |
| RTOOrd - 0012071-49.2016.5.18.0001 | 24/11/16 | 13/06/17     | 201   |
| RTOOrd - 0012071-49.2016.5.18.0001 | 24/11/16 | 28/06/17     | 216   |
| RTOOrd - 0012102-69.2016.5.18.0001 | 29/11/16 | 06/06/17     | 189   |
| RTOOrd - 0012109-61.2016.5.18.0001 | 01/12/16 | 12/06/17     | 193   |
| RTOOrd - 0012109-61.2016.5.18.0001 | 01/12/16 | 28/06/17     | 209   |
| RTOOrd - 0012117-14.2016.5.18.0009 | 02/12/16 | 19/06/17     | 199   |
| RTOOrd - 0012158-05.2016.5.18.0001 | 09/12/16 | 02/06/17     | 175   |
| RTOOrd - 0012158-05.2016.5.18.0001 | 09/12/16 | 28/06/17     | 201   |
| RTOOrd - 0012185-85.2016.5.18.0001 | 14/12/16 | 23/06/17     | 191   |
| RTOOrd - 0012223-97.2016.5.18.0001 | 22/12/16 | 11/06/17     | 171   |
| RTOOrd - 0012236-96.2016.5.18.0001 | 30/12/16 | 01/06/17     | 153   |
| RTOOrd - 0012237-81.2016.5.18.0001 | 30/12/16 | 21/06/17     | 173   |

**Legenda:**

**Ajuiz.** Data do Ajuizamento;

**Enc. da Instrução:** Data da conclusão para proferir sentença;

**Prazo:** Quantidade de dias decorridos do ajuizamento até o encerramento da instrução.



## PRAZO MÉDIO ENTRE O AJUIZAMENTO E O ENCERRAMENTO DA INSTRUÇÃO - 1ª VARA DO TRABALHO DE GOIÂNIA

Data do encerramento da instrução entre 1/6/2017 e 30/6/2017 23:59:59

### Sem magistrado

#### ORDINÁRIO

| Qtd | Prazo Médio |
|-----|-------------|
| 177 | 254,71      |

| Nr. Processo                       | Ajuiz.   | nc. Instruçã | Prazo |
|------------------------------------|----------|--------------|-------|
| ACC - 0010266-27.2017.5.18.0001    | 15/02/17 | 09/06/17     | 114   |
| ConPag - 0010631-81.2017.5.18.0001 | 11/04/17 | 01/06/17     | 51    |
| ConPag - 0010635-21.2017.5.18.0001 | 11/04/17 | 01/06/17     | 51    |
| ConPag - 0010764-26.2017.5.18.0001 | 04/05/17 | 20/06/17     | 47    |
| ET - 0010836-13.2017.5.18.0001     | 15/05/17 | 30/06/17     | 46    |
| Pet - 0010080-38.2016.5.18.0001    | 20/01/16 | 12/06/17     | 509   |
| Pet - 0010615-30.2017.5.18.0001    | 07/04/17 | 29/06/17     | 83    |
| Pet - 0011765-75.2015.5.18.0014    | 21/10/15 | 01/06/17     | 589   |
| RTAlç - 0010169-27.2017.5.18.0001  | 02/02/17 | 10/06/17     | 128   |
| RTAlç - 0010169-27.2017.5.18.0001  | 02/02/17 | 23/06/17     | 141   |
| RTAlç - 0010307-91.2017.5.18.0001  | 21/02/17 | 30/06/17     | 129   |
| RTAlç - 0010355-50.2017.5.18.0001  | 02/03/17 | 12/06/17     | 102   |
| RTAlç - 0010356-35.2017.5.18.0001  | 02/03/17 | 12/06/17     | 102   |
| RTAlç - 0010373-71.2017.5.18.0001  | 06/03/17 | 01/06/17     | 87    |
| RTAlç - 0010374-56.2017.5.18.0001  | 06/03/17 | 19/06/17     | 105   |
| RTAlç - 0010630-96.2017.5.18.0001  | 11/04/17 | 01/06/17     | 51    |
| RTAlç - 0010632-66.2017.5.18.0001  | 11/04/17 | 01/06/17     | 51    |
| RTAlç - 0010640-43.2017.5.18.0001  | 12/04/17 | 29/06/17     | 78    |
| RTAlç - 0010664-71.2017.5.18.0001  | 17/04/17 | 22/06/17     | 66    |
| RTAlç - 0010682-92.2017.5.18.0001  | 20/04/17 | 08/06/17     | 49    |
| RTAlç - 0010711-45.2017.5.18.0001  | 26/04/17 | 09/06/17     | 44    |
| RTAlç - 0010730-51.2017.5.18.0001  | 28/04/17 | 28/06/17     | 61    |

**Legenda:**

**Ajuiz.** Data do Ajuizamento;

**Enc. da Instrução:** Data da conclusão para proferir sentença;

**Prazo:** Quantidade de dias decorridos do ajuizamento até o encerramento da instrução.





## PRAZO MÉDIO ENTRE O AJUIZAMENTO E O ENCERRAMENTO DA INSTRUÇÃO - 1ª VARA DO TRABALHO DE GOIÂNIA

### Sem magistrado

#### ORDINÁRIO

| Qtd | Prazo Médio |
|-----|-------------|
| 177 | 254,71      |

| Nr. Processo                      | Ajuiz.   | nc. Instruça | Prazo |
|-----------------------------------|----------|--------------|-------|
| RTAlç - 0010807-60.2017.5.18.0001 | 10/05/17 | 23/06/17     | 44    |
| RTAlç - 0010878-62.2017.5.18.0001 | 21/05/17 | 29/06/17     | 39    |
| RTAlç - 0010924-51.2017.5.18.0001 | 30/05/17 | 22/06/17     | 23    |
| RTAlç - 0011060-48.2017.5.18.0001 | 20/06/17 | 28/06/17     | 8     |
| RTAlç - 0011540-60.2016.5.18.0001 | 30/08/16 | 01/06/17     | 275   |
| RTAlç - 0011655-81.2016.5.18.0001 | 19/09/16 | 27/06/17     | 281   |
| RTAlç - 0011671-35.2016.5.18.0001 | 21/09/16 | 29/06/17     | 281   |
| RTAlç - 0011795-18.2016.5.18.0001 | 10/10/16 | 14/06/17     | 247   |
| RTAlç - 0012104-39.2016.5.18.0001 | 30/11/16 | 27/06/17     | 209   |
| RTOrd - 0002530-31.2012.5.18.0001 | 13/12/12 | 07/06/17     | 1.637 |
| RTOrd - 0010015-43.2016.5.18.0001 | 07/01/16 | 28/06/17     | 538   |
| RTOrd - 0010074-45.2017.5.18.0082 | 03/04/17 | 05/06/17     | 63    |
| RTOrd - 0010076-64.2017.5.18.0001 | 19/01/17 | 07/06/17     | 139   |
| RTOrd - 0010107-84.2017.5.18.0001 | 24/01/17 | 05/06/17     | 132   |
| RTOrd - 0010121-68.2017.5.18.0001 | 26/01/17 | 01/06/17     | 126   |
| RTOrd - 0010157-45.2015.5.18.0013 | 04/02/15 | 09/06/17     | 856   |
| RTOrd - 0010157-93.2016.5.18.0018 | 02/02/16 | 01/06/17     | 485   |
| RTOrd - 0010181-41.2017.5.18.0001 | 03/02/17 | 30/06/17     | 147   |
| RTOrd - 0010182-26.2017.5.18.0001 | 03/02/17 | 06/06/17     | 123   |
| RTOrd - 0010200-81.2016.5.18.0001 | 08/02/16 | 29/06/17     | 507   |
| RTOrd - 0010220-38.2017.5.18.0001 | 09/02/17 | 19/06/17     | 130   |
| RTOrd - 0010242-85.2016.5.18.0016 | 28/06/16 | 28/06/17     | 365   |
| RTOrd - 0010244-66.2017.5.18.0001 | 13/02/17 | 29/06/17     | 136   |
| RTOrd - 0010254-13.2017.5.18.0001 | 14/02/17 | 20/06/17     | 126   |
| RTOrd - 0010262-24.2016.5.18.0001 | 17/02/16 | 19/06/17     | 488   |

**Legenda:**  
Ajuiz. Data do Ajuizamento;  
Enc. da Instrução: Data da conclusão para proferir sentença;  
Prazo: Quantidade de dias decorridos do ajuizamento até o encerramento da instrução.



**PRAZO MÉDIO ENTRE O AJUIZAMENTO E O  
ENCERRAMENTO DA INSTRUÇÃO - 1ª VARA DO  
TRABALHO DE GOIÂNIA**

**Sem magistrado**

**ORDINÁRIO**

| Qtd | Prazo Médio |
|-----|-------------|
| 177 | 254,71      |

| Nr. Processo                      | Ajuiz.   | nc. Instruçã | Prazo |
|-----------------------------------|----------|--------------|-------|
| RTOrd - 0010276-71.2017.5.18.0001 | 17/02/17 | 29/06/17     | 132   |
| RTOrd - 0010326-97.2017.5.18.0001 | 23/02/17 | 09/06/17     | 106   |
| RTOrd - 0010326-97.2017.5.18.0001 | 23/02/17 | 14/06/17     | 111   |
| RTOrd - 0010342-85.2016.5.18.0001 | 29/02/16 | 29/06/17     | 486   |
| RTOrd - 0010343-70.2016.5.18.0001 | 29/02/16 | 12/06/17     | 469   |
| RTOrd - 0010371-38.2016.5.18.0001 | 03/03/16 | 03/06/17     | 457   |
| RTOrd - 0010379-78.2017.5.18.0001 | 06/03/17 | 20/06/17     | 106   |
| RTOrd - 0010386-70.2017.5.18.0001 | 07/03/17 | 09/06/17     | 94    |
| RTOrd - 0010399-69.2017.5.18.0001 | 08/03/17 | 19/06/17     | 103   |
| RTOrd - 0010415-23.2017.5.18.0001 | 09/03/17 | 21/06/17     | 104   |
| RTOrd - 0010418-12.2016.5.18.0001 | 10/03/16 | 08/06/17     | 455   |
| RTOrd - 0010426-52.2017.5.18.0001 | 11/03/17 | 07/06/17     | 88    |
| RTOrd - 0010434-39.2016.5.18.0009 | 18/05/16 | 07/06/17     | 385   |
| RTOrd - 0010437-81.2017.5.18.0001 | 13/03/17 | 28/06/17     | 107   |
| RTOrd - 0010442-16.2016.5.18.0009 | 18/05/16 | 20/06/17     | 398   |
| RTOrd - 0010490-72.2016.5.18.0009 | 18/05/16 | 02/06/17     | 380   |
| RTOrd - 0010491-57.2016.5.18.0009 | 17/05/16 | 27/06/17     | 406   |
| RTOrd - 0010517-45.2017.5.18.0001 | 24/03/17 | 29/06/17     | 97    |
| RTOrd - 0010526-41.2016.5.18.0001 | 24/03/16 | 28/06/17     | 461   |
| RTOrd - 0010551-20.2017.5.18.0001 | 29/03/17 | 30/06/17     | 93    |
| RTOrd - 0010560-16.2016.5.18.0001 | 31/03/16 | 19/06/17     | 445   |
| RTOrd - 0010625-11.2016.5.18.0001 | 08/04/16 | 19/06/17     | 437   |
| RTOrd - 0010633-85.2016.5.18.0001 | 11/04/16 | 15/06/17     | 430   |
| RTOrd - 0010644-80.2017.5.18.0001 | 12/04/17 | 02/06/17     | 51    |
| RTOrd - 0010649-05.2017.5.18.0001 | 13/04/17 | 02/06/17     | 50    |

**Legenda:**

**Ajuiz.** Data do Ajuizamento;

**Enc. da Instrução:** Data da conclusão para proferir sentença;

**Prazo:** Quantidade de dias decorridos do ajuizamento até o encerramento da instrução.



## PRAZO MÉDIO ENTRE O AJUIZAMENTO E O ENCERRAMENTO DA INSTRUÇÃO - 1ª VARA DO TRABALHO DE GOIÂNIA

### Sem magistrado

#### ORDINÁRIO

| Qtd | Prazo Médio |
|-----|-------------|
| 177 | 254,71      |

| Nr. Processo                      | Ajuiz.   | nc. Instruçã | Prazo |
|-----------------------------------|----------|--------------|-------|
| RTOrd - 0010650-87.2017.5.18.0001 | 13/04/17 | 05/06/17     | 53    |
| RTOrd - 0010653-13.2015.5.18.0001 | 27/04/15 | 29/06/17     | 794   |
| RTOrd - 0010653-42.2017.5.18.0001 | 13/04/17 | 02/06/17     | 50    |
| RTOrd - 0010654-27.2017.5.18.0001 | 14/04/17 | 02/06/17     | 49    |
| RTOrd - 0010660-68.2016.5.18.0001 | 15/04/16 | 12/06/17     | 423   |
| RTOrd - 0010675-03.2017.5.18.0001 | 19/04/17 | 06/06/17     | 48    |
| RTOrd - 0010680-25.2017.5.18.0001 | 20/04/17 | 08/06/17     | 49    |
| RTOrd - 0010681-10.2017.5.18.0001 | 20/04/17 | 08/06/17     | 49    |
| RTOrd - 0010686-32.2017.5.18.0001 | 20/04/17 | 07/06/17     | 48    |
| RTOrd - 0010690-69.2017.5.18.0001 | 23/04/17 | 07/06/17     | 45    |
| RTOrd - 0010695-62.2015.5.18.0001 | 04/05/15 | 27/06/17     | 785   |
| RTOrd - 0010697-61.2017.5.18.0001 | 24/04/17 | 08/06/17     | 45    |
| RTOrd - 0010697-95.2016.5.18.0001 | 20/04/16 | 28/06/17     | 434   |
| RTOrd - 0010698-46.2017.5.18.0001 | 24/04/17 | 02/06/17     | 39    |
| RTOrd - 0010698-80.2016.5.18.0001 | 20/04/16 | 28/06/17     | 434   |
| RTOrd - 0010700-50.2016.5.18.0001 | 20/04/16 | 05/06/17     | 411   |
| RTOrd - 0010704-53.2017.5.18.0001 | 25/04/17 | 08/06/17     | 44    |
| RTOrd - 0010708-90.2017.5.18.0001 | 25/04/17 | 09/06/17     | 45    |
| RTOrd - 0010709-75.2017.5.18.0001 | 26/04/17 | 13/06/17     | 48    |
| RTOrd - 0010721-89.2017.5.18.0001 | 27/04/17 | 12/06/17     | 46    |
| RTOrd - 0010724-44.2017.5.18.0001 | 27/04/17 | 13/06/17     | 47    |
| RTOrd - 0010729-73.2016.5.18.0010 | 28/04/16 | 14/06/17     | 412   |
| RTOrd - 0010738-28.2017.5.18.0001 | 28/04/17 | 14/06/17     | 47    |
| RTOrd - 0010740-32.2016.5.18.0001 | 26/04/16 | 09/06/17     | 409   |
| RTOrd - 0010741-80.2017.5.18.0001 | 28/04/17 | 28/06/17     | 61    |

**Legenda:**

**Ajuiz.** Data do Ajuizamento;

**Enc. da Instrução:** Data da conclusão para proferir sentença;

**Prazo:** Quantidade de dias decorridos do ajuizamento até o encerramento da instrução.



## PRAZO MÉDIO ENTRE O AJUIZAMENTO E O ENCERRAMENTO DA INSTRUÇÃO - 1ª VARA DO TRABALHO DE GOIÂNIA

### Sem magistrado

#### ORDINÁRIO

|  | Nr. Processo                       | Ajuiz.   | Qtd          | Prazo Médio |
|--|------------------------------------|----------|--------------|-------------|
|  |                                    |          | 177          | 254,71      |
|  |                                    |          | nc. Instruçã | Prazo       |
|  | RTOOrd - 0010742-65.2017.5.18.0001 | 28/04/17 | 14/06/17     | 47          |
|  | RTOOrd - 0010743-84.2016.5.18.0001 | 27/04/16 | 20/06/17     | 419         |
|  | RTOOrd - 0010752-12.2017.5.18.0001 | 03/05/17 | 27/06/17     | 55          |
|  | RTOOrd - 0010776-40.2017.5.18.0001 | 05/05/17 | 22/06/17     | 48          |
|  | RTOOrd - 0010779-92.2017.5.18.0001 | 08/05/17 | 22/06/17     | 45          |
|  | RTOOrd - 0010789-39.2017.5.18.0001 | 08/05/17 | 22/06/17     | 45          |
|  | RTOOrd - 0010793-76.2017.5.18.0001 | 09/05/17 | 22/06/17     | 44          |
|  | RTOOrd - 0010797-16.2017.5.18.0001 | 09/05/17 | 23/06/17     | 45          |
|  | RTOOrd - 0010800-68.2017.5.18.0001 | 10/05/17 | 27/06/17     | 48          |
|  | RTOOrd - 0010801-53.2017.5.18.0001 | 10/05/17 | 23/06/17     | 44          |
|  | RTOOrd - 0010802-38.2017.5.18.0001 | 10/05/17 | 23/06/17     | 44          |
|  | RTOOrd - 0010804-42.2016.5.18.0001 | 05/05/16 | 29/06/17     | 420         |
|  | RTOOrd - 0010821-44.2017.5.18.0001 | 11/05/17 | 27/06/17     | 47          |
|  | RTOOrd - 0010826-66.2017.5.18.0001 | 12/05/17 | 27/06/17     | 46          |
|  | RTOOrd - 0010837-32.2016.5.18.0001 | 10/05/16 | 29/06/17     | 415         |
|  | RTOOrd - 0010837-95.2017.5.18.0001 | 15/05/17 | 28/06/17     | 44          |
|  | RTOOrd - 0010844-87.2017.5.18.0001 | 16/05/17 | 08/06/17     | 23          |
|  | RTOOrd - 0010883-21.2016.5.18.0001 | 16/05/16 | 08/06/17     | 388         |
|  | RTOOrd - 0010883-21.2016.5.18.0001 | 16/05/16 | 23/06/17     | 403         |
|  | RTOOrd - 0010890-13.2016.5.18.0001 | 17/05/16 | 29/06/17     | 408         |
|  | RTOOrd - 0010897-05.2016.5.18.0001 | 18/05/16 | 14/06/17     | 392         |
|  | RTOOrd - 0010927-06.2017.5.18.0001 | 30/05/17 | 12/06/17     | 13          |
|  | RTOOrd - 0010937-84.2016.5.18.0001 | 26/05/16 | 16/06/17     | 386         |
|  | RTOOrd - 0010939-54.2016.5.18.0001 | 26/05/16 | 27/06/17     | 397         |
|  | RTOOrd - 0010980-21.2016.5.18.0001 | 02/06/16 | 14/06/17     | 377         |

**Legenda:**  
Ajuiz. Data do Ajuizamento;  
Enc. da Instrução: Data da conclusão para proferir sentença;  
Prazo: Quantidade de dias decorridos do ajuizamento até o encerramento da instrução.



## PRAZO MÉDIO ENTRE O AJUIZAMENTO E O ENCERRAMENTO DA INSTRUÇÃO - 1ª VARA DO TRABALHO DE GOIÂNIA

### Sem magistrado

#### ORDINÁRIO

|  | Nr. Processo                       | Ajuiz.   | Qtd          | Prazo Médio |
|--|------------------------------------|----------|--------------|-------------|
|  |                                    |          | 177          | 254,71      |
|  | Nr. Processo                       | Ajuiz.   | nc. Instruçã | Prazo       |
|  | RTOOrd - 0010980-21.2016.5.18.0001 | 02/06/16 | 28/06/17     | 391         |
|  | RTOOrd - 0010988-61.2017.5.18.0001 | 07/06/17 | 19/06/17     | 12          |
|  | RTOOrd - 0010993-83.2017.5.18.0001 | 07/06/17 | 12/06/17     | 5           |
|  | RTOOrd - 0011008-86.2016.5.18.0001 | 06/06/16 | 05/06/17     | 364         |
|  | RTOOrd - 0011029-62.2016.5.18.0001 | 09/06/16 | 24/06/17     | 380         |
|  | RTOOrd - 0011031-32.2016.5.18.0001 | 09/06/16 | 26/06/17     | 382         |
|  | RTOOrd - 0011048-68.2016.5.18.0001 | 13/06/16 | 14/06/17     | 366         |
|  | RTOOrd - 0011088-50.2016.5.18.0001 | 20/06/16 | 06/06/17     | 351         |
|  | RTOOrd - 0011105-86.2016.5.18.0001 | 22/06/16 | 19/06/17     | 362         |
|  | RTOOrd - 0011105-86.2016.5.18.0001 | 22/06/16 | 28/06/17     | 371         |
|  | RTOOrd - 0011106-37.2017.5.18.0001 | 27/06/17 | 29/06/17     | 2           |
|  | RTOOrd - 0011129-17.2016.5.18.0001 | 24/06/16 | 12/06/17     | 353         |
|  | RTOOrd - 0011150-90.2016.5.18.0001 | 29/06/16 | 07/06/17     | 343         |
|  | RTOOrd - 0011150-90.2016.5.18.0001 | 29/06/16 | 12/06/17     | 348         |
|  | RTOOrd - 0011157-82.2016.5.18.0001 | 29/06/16 | 26/06/17     | 362         |
|  | RTOOrd - 0011160-37.2016.5.18.0001 | 30/06/16 | 29/06/17     | 364         |
|  | RTOOrd - 0011166-44.2016.5.18.0001 | 30/06/16 | 07/06/17     | 342         |
|  | RTOOrd - 0011172-51.2016.5.18.0001 | 01/07/16 | 09/06/17     | 343         |
|  | RTOOrd - 0011207-11.2016.5.18.0001 | 07/07/16 | 25/06/17     | 353         |
|  | RTOOrd - 0011210-63.2016.5.18.0001 | 07/07/16 | 14/06/17     | 342         |
|  | RTOOrd - 0011216-70.2016.5.18.0001 | 08/07/16 | 19/06/17     | 346         |
|  | RTOOrd - 0011218-74.2015.5.18.0001 | 05/08/15 | 01/06/17     | 666         |
|  | RTOOrd - 0011239-16.2016.5.18.0001 | 12/07/16 | 26/06/17     | 349         |
|  | RTOOrd - 0011248-75.2016.5.18.0001 | 13/07/16 | 20/06/17     | 342         |
|  | RTOOrd - 0011264-63.2015.5.18.0001 | 13/08/15 | 02/06/17     | 659         |

**Legenda:**  
Ajuiz. Data do Ajuizamento;  
Enc. da Instrução: Data da conclusão para proferir sentença;  
Prazo: Quantidade de dias decorridos do ajuizamento até o encerramento da instrução.



**PRAZO MÉDIO ENTRE O AJUIZAMENTO E O ENCERRAMENTO DA INSTRUÇÃO - 1ª VARA DO TRABALHO DE GOIÂNIA**

**Sem magistrado**

**ORDINÁRIO**

| Qtd | Prazo Médio |
|-----|-------------|
| 177 | 254,71      |

| Nr. Processo                       | Ajuiz.   | nc. Instruçã | Prazo |
|------------------------------------|----------|--------------|-------|
| RTOOrd - 0011273-88.2016.5.18.0001 | 19/07/16 | 11/06/17     | 327   |
| RTOOrd - 0011285-05.2016.5.18.0001 | 20/07/16 | 28/06/17     | 343   |
| RTOOrd - 0011292-94.2016.5.18.0001 | 21/07/16 | 26/06/17     | 340   |
| RTOOrd - 0011372-13.2016.5.18.0016 | 04/08/16 | 20/06/17     | 320   |
| RTOOrd - 0011404-63.2016.5.18.0001 | 09/08/16 | 07/06/17     | 302   |
| RTOOrd - 0011475-02.2015.5.18.0001 | 16/09/15 | 21/06/17     | 644   |
| RTOOrd - 0011484-27.2016.5.18.0001 | 21/08/16 | 14/06/17     | 297   |
| RTOOrd - 0011557-33.2015.5.18.0001 | 28/09/15 | 20/06/17     | 631   |
| RTOOrd - 0011562-21.2016.5.18.0001 | 01/09/16 | 20/06/17     | 292   |
| RTOOrd - 0011590-23.2015.5.18.0001 | 02/10/15 | 02/06/17     | 609   |
| RTOOrd - 0011590-23.2015.5.18.0001 | 02/10/15 | 07/06/17     | 614   |
| RTOOrd - 0011625-46.2016.5.18.0001 | 13/09/16 | 29/06/17     | 289   |
| RTOOrd - 0011634-08.2016.5.18.0001 | 15/09/16 | 28/06/17     | 286   |
| RTOOrd - 0011640-15.2016.5.18.0001 | 15/09/16 | 28/06/17     | 286   |
| RTOOrd - 0011659-21.2016.5.18.0001 | 19/09/16 | 30/06/17     | 284   |
| RTOOrd - 0011662-10.2015.5.18.0001 | 15/10/15 | 06/06/17     | 600   |
| RTOOrd - 0011679-12.2016.5.18.0001 | 21/09/16 | 20/06/17     | 272   |
| RTOOrd - 0011680-52.2016.5.18.0015 | 26/09/16 | 30/06/17     | 277   |
| RTOOrd - 0011694-78.2016.5.18.0001 | 23/09/16 | 12/06/17     | 262   |
| RTOOrd - 0011703-40.2016.5.18.0001 | 26/09/16 | 29/06/17     | 276   |
| RTOOrd - 0011773-57.2016.5.18.0001 | 06/10/16 | 11/06/17     | 248   |
| RTOOrd - 0011773-57.2016.5.18.0001 | 06/10/16 | 28/06/17     | 265   |
| RTOOrd - 0011794-94.2016.5.18.0013 | 05/10/16 | 14/06/17     | 252   |
| RTOOrd - 0011794-94.2016.5.18.0013 | 05/10/16 | 28/06/17     | 266   |
| RTOOrd - 0011800-74.2015.5.18.0001 | 09/11/15 | 09/06/17     | 578   |

**Legenda:**

**Ajuiz.** Data do Ajuizamento;

**Enc. da Instrução:** Data da conclusão para proferir sentença;

**Prazo:** Quantidade de dias decorridos do ajuizamento até o encerramento da instrução.



**PRAZO MÉDIO ENTRE O AJUIZAMENTO E O  
ENCERRAMENTO DA INSTRUÇÃO - 1ª VARA DO  
TRABALHO DE GOIÂNIA**

**Sem magistrado**

**ORDINÁRIO**

| Qtd | Prazo Médio |
|-----|-------------|
| 177 | 254,71      |

| Nr. Processo                       | Ajuiz.   | nc. Instruçã | Prazo |
|------------------------------------|----------|--------------|-------|
| RTOOrd - 0011884-75.2015.5.18.0001 | 23/11/15 | 29/06/17     | 584   |
| RTOOrd - 0011889-61.2015.5.18.0013 | 13/11/15 | 01/06/17     | 566   |
| RTOOrd - 0011896-55.2016.5.18.0001 | 26/10/16 | 07/06/17     | 224   |
| RTOOrd - 0012015-50.2015.5.18.0001 | 16/12/15 | 12/06/17     | 544   |
| RTOOrd - 0012065-42.2016.5.18.0001 | 23/11/16 | 06/06/17     | 195   |
| RTOOrd - 0012071-49.2016.5.18.0001 | 24/11/16 | 13/06/17     | 201   |
| RTOOrd - 0012071-49.2016.5.18.0001 | 24/11/16 | 28/06/17     | 216   |
| RTOOrd - 0012102-69.2016.5.18.0001 | 29/11/16 | 06/06/17     | 189   |
| RTOOrd - 0012109-61.2016.5.18.0001 | 01/12/16 | 12/06/17     | 193   |
| RTOOrd - 0012109-61.2016.5.18.0001 | 01/12/16 | 28/06/17     | 209   |
| RTOOrd - 0012117-14.2016.5.18.0009 | 02/12/16 | 19/06/17     | 199   |
| RTOOrd - 0012158-05.2016.5.18.0001 | 09/12/16 | 02/06/17     | 175   |
| RTOOrd - 0012158-05.2016.5.18.0001 | 09/12/16 | 28/06/17     | 201   |
| RTOOrd - 0012185-85.2016.5.18.0001 | 14/12/16 | 23/06/17     | 191   |
| RTOOrd - 0012223-97.2016.5.18.0001 | 22/12/16 | 11/06/17     | 171   |
| RTOOrd - 0012236-96.2016.5.18.0001 | 30/12/16 | 01/06/17     | 153   |
| RTOOrd - 0012237-81.2016.5.18.0001 | 30/12/16 | 21/06/17     | 173   |

**Legenda:**

**Ajuiz.** Data do Ajuizamento;

**Enc. da Instrução:** Data da conclusão para proferir sentença;

**Prazo:** Quantidade de dias decorridos do ajuizamento até o encerramento da instrução.