

## Conceituação

Tema	Prazos Processuais
<b>Relatórios</b>	Evolução Histórica Comparativo por VT Comparativo por Grupo Por Grupo Por VT Por Processo Por Magistrado
<b>Resumo</b>	Apresenta o prazo médio desde o ajuizamento da ação até o encerramento da instrução.
<b>Descrição</b>	O prazo médio é obtido calculando-se a quantidade de dias decorridos desde o ajuizamento até o encerramento da instrução. Os dados são extraídos baseando-se nos itens do e-Gestão:  267 e 90267 - Do ajuizamento da ação até o encerramento da instrução na fase de conhecimento – rito sumaríssimo;  268 e 90268 – Do ajuizamento da ação até o encerramento da instrução na fase de conhecimento – exceto rito sumaríssimo (ordinário)
<b>Origem da informação</b>	e-Gestão
<b>Critérios e transformações</b>	Coletado do e-Gestão, consolidado, otimizado e classificado para análise.
<b>Análises possíveis</b>	Prazo médio entre o ajuizamento da ação e o encerramento da instrução, detalhado de forma Geral, Por grupo, por VT, Por Processo e Por Magistrado.



## EVOLUÇÃO HISTÓRICA DOS PRAZOS PROCESSUAIS ENTRE O AJUIZAMENTO E O ENCERRAMENTO DA INSTRUÇÃO - 10ª VARA DO TRABALHO DE GOIÂNIA

Data do encerramento da instrução entre 1/6/2017 e 30/6/2017 23:59:59

Rito	Qtd	Prazo Médio
ORDINÁRIO	138	212,06
SUMARÍSSIMO	99	69,56
<b>Total/Média</b>	<b>237</b>	<b>152,53</b>

Percentual de Processos por Rito

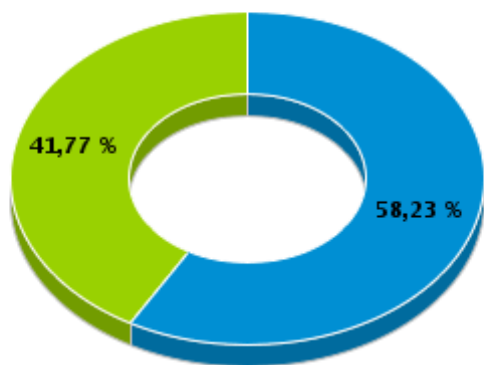

Rito

■ ORDINÁRIO ■ SUMARÍSSIMO

Prazo Médio por Rito

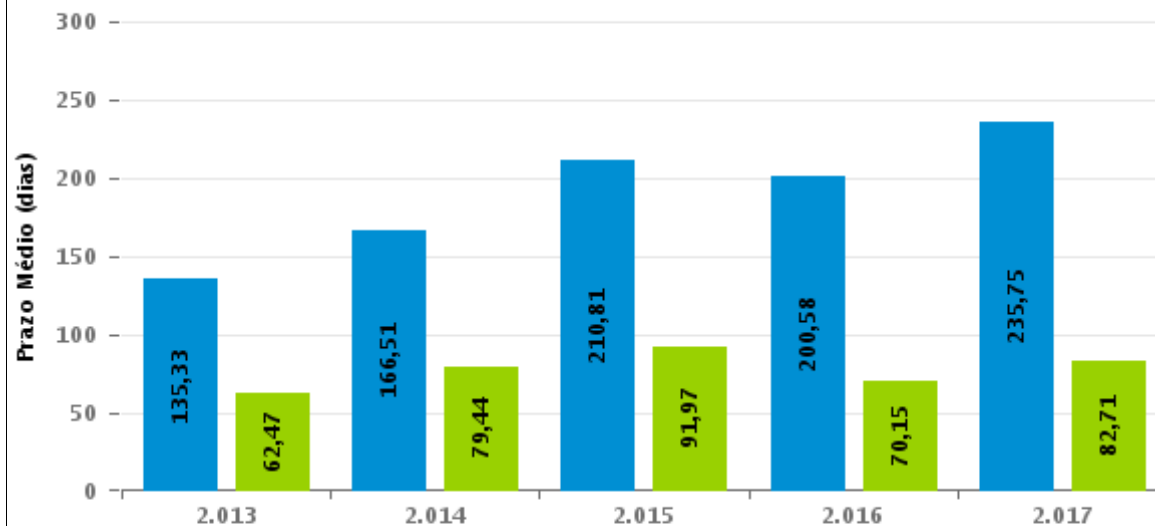

Para este exercício foram computados os processos até o mês de Junho/2.017

Rito

■ ORDINÁRIO ■ SUMARÍSSIMO



## COMPARATIVO DO PRAZO MÉDIO ENTRE O AJUIZAMENTO E O ENCERRAMENTO DA INSTRUÇÃO - 10ª VARA DO TRABALHO DE GOIÂNIA

Data do encerramento da instrução entre 1/6/2017 e 30/6/2017 23:59:59

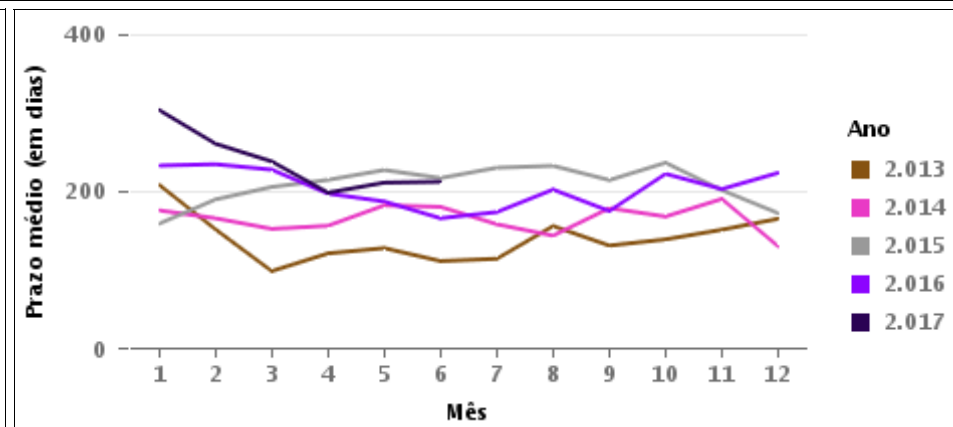
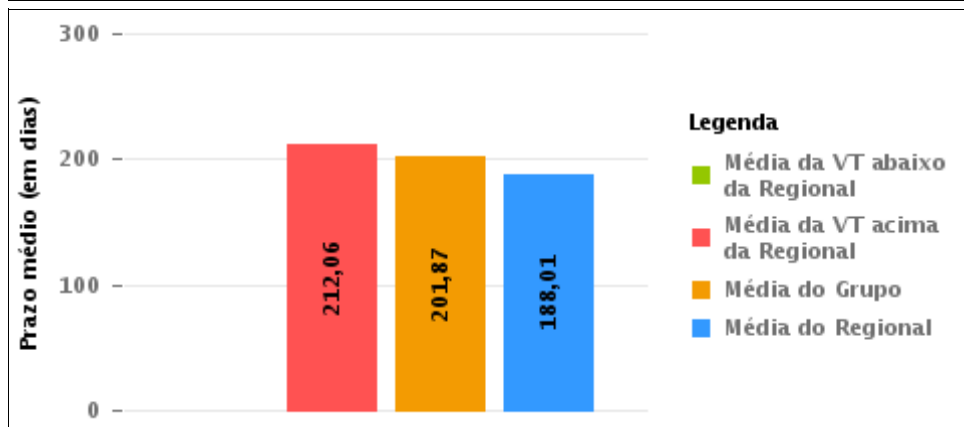
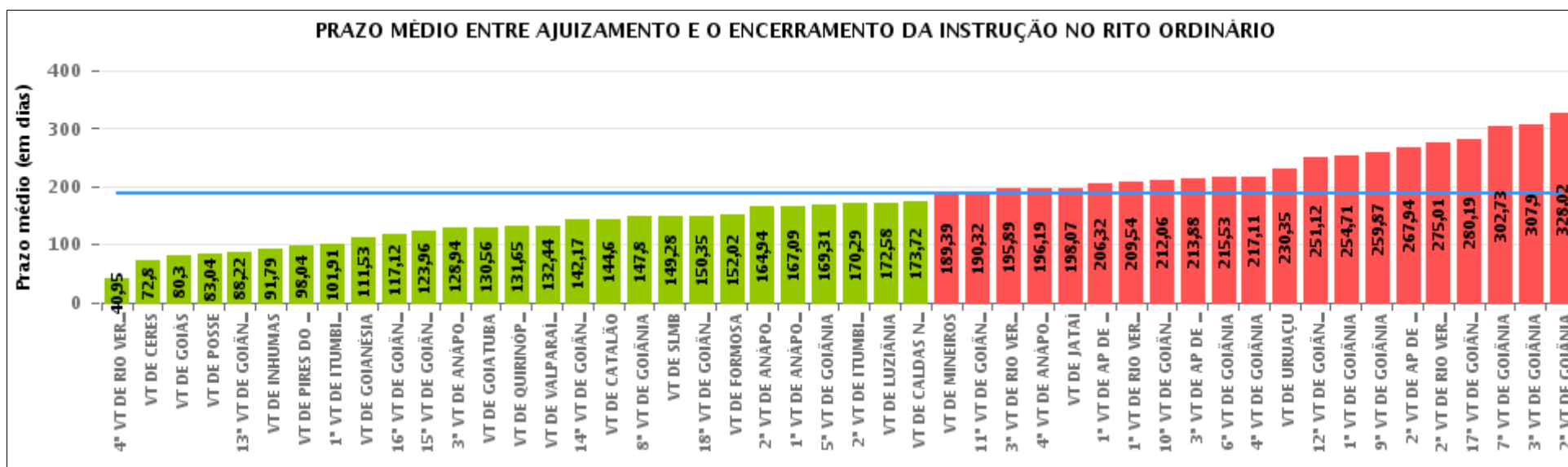

## COMPARATIVO DO PRAZO MÉDIO ENTRE O AJUIZAMENTO E O ENCERRAMENTO DA INSTRUÇÃO ENTRE AS VARAS DO GRUPO

Data do encerramento da instrução entre 1/6/2017 e 30/6/2017 23:59:59

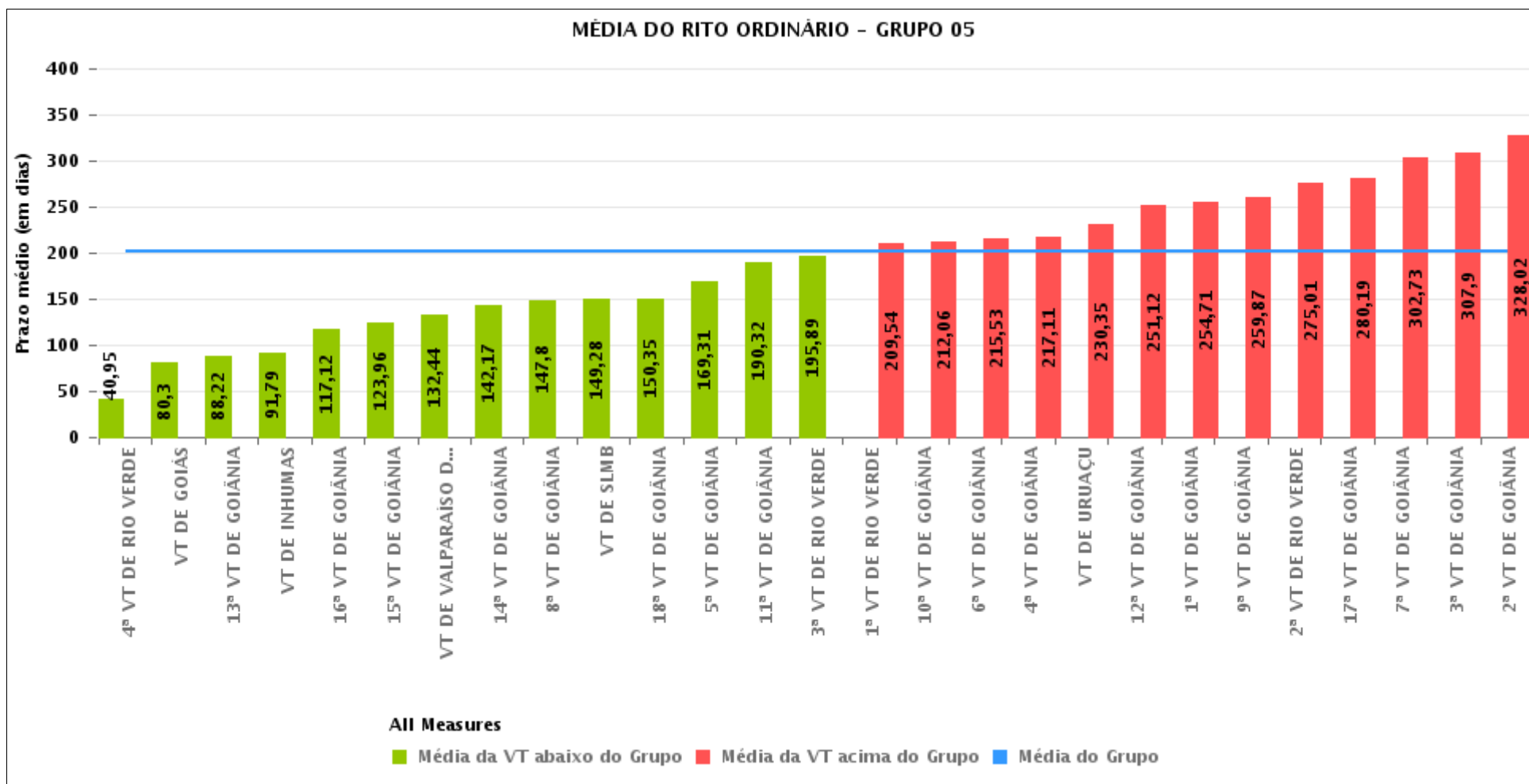



## PRAZO MÉDIO ENTRE O AJUIZAMENTO E O ENCERRAMENTO DA INSTRUÇÃO POR GRUPO

Data do encerramento da instrução entre 1/6/2017 e 30/6/2017 23:59:59

Rito	Grupo	Qtd. Processos	Prazo Médio (dias)	Ranking
ORDINÁRIO	GRUPO 01	26	83,04	1°
	GRUPO 02	139	134,16	2°
	GRUPO 03	534	153,69	3°
	GRUPO 04	938	157,83	4°
	GRUPO 05	3.385	201,87	5°
	GRUPO 06	473	209,01	6°

Legenda:	# Grupo 04 – De 1501 a 2000	8ª VT de Goiânia	#Grupo 06 – A partir de 2500
# Grupo 01 – Até 750	VT de Catalão	9ª VT de Goiânia	1ª VT de Aparecida de Goiânia
VT de Posse	VT de Goiatuba	10ª VT de Goiânia	2ª VT de Aparecida de Goiânia
	1ª VT de Itumbiara	11ª VT de Goiânia	3ª VT de Aparecida de Goiânia
	2ª VT de Itumbiara	12ª VT de Goiânia	VT de Goianésia
	VT de Jataí	13ª VT de Goiânia	
# Grupo 02 – De 751 a 1000	VT de Luziânia	14ª VT de Goiânia	
VT de Formosa	VT de Mineiros	15ª VT de Goiânia	
VT de Pires do Rio	VT de Quirinópolis	16ª VT de Goiânia	
		17ª VT de Goiânia	
# Grupo 03 – De 1001 a 1500	# Grupo 05 – De 2001 a 2500	18ª VT de Goiânia	
VT de Ceres	1ª VT de Goiânia	VT de Goiás	
1ª VT de Anápolis	2ª VT de Goiânia	VT de Inhumas	
2ª VT de Anápolis	3ª VT de Goiânia	1ª VT de Rio Verde	
3ª VT de Anápolis	4ª VT de Goiânia	2ª VT de Rio Verde	
4ª VT de Anápolis	5ª VT de Goiânia	3ª VT de Rio Verde	
VT de Caldas Novas	6ª VT de Goiânia	4ª VT de Rio Verde	
	7ª VT de Goiânia	VT de Uruaçu	
		VT de São Luis de Montes Belos	
		VT de Valparaíso de Goiás	



## PRAZO MÉDIO ENTRE O AJUIZAMENTO E O ENCERRAMENTO DA INSTRUÇÃO DE TODAS AS VARAS DO TRABALHO

Data do encerramento da instrução entre 1/6/2017 e 30/6/2017 23:59:59

### ORDINÁRIO

Qtd. Processos	Prazo Médio (dias)
5.495	188,01

Vara do Trabalho	Qtd Processos	Prazo Médio	Ranking
4ª VARA DO TRABALHO DE RIO VERDE	92	40,95	1º
VARA DO TRABALHO DE CERES	81	72,8	2º
VARA DO TRABALHO DE GOIÁS	84	80,3	3º
VARA DO TRABALHO DE POSSE	26	83,04	4º
13ª VARA DO TRABALHO DE GOIÂNIA	114	88,22	5º
VARA DO TRABALHO DE INHUMAS	102	91,79	6º
VARA DO TRABALHO DE PIRES DO RIO	46	98,04	7º
1ª VARA DO TRABALHO DE ITUMBIARA	95	101,91	8º
VARA DO TRABALHO DE GOIANÉSIA	75	111,53	9º
16ª VARA DO TRABALHO DE GOIÂNIA	90	117,12	10º
15ª VARA DO TRABALHO DE GOIÂNIA	124	123,96	11º
3ª VARA DO TRABALHO DE ANÁPOLIS	90	128,94	12º
VARA DO TRABALHO DE GOIATUBA	99	130,56	13º
VARA DO TRABALHO DE QUIRINÓPOLIS	127	131,65	14º
VARA DO TRABALHO DE VALPARAÍSO DE GOIÁS	106	132,44	15º
14ª VARA DO TRABALHO DE GOIÂNIA	143	142,17	16º
VARA DO TRABALHO DE CATALÃO	137	144,6	17º
8ª VARA DO TRABALHO DE GOIÂNIA	124	147,8	18º
VARA DO TRABALHO DE SÃO LUIS DE MONTES BELOS	85	149,28	19º
18ª VARA DO TRABALHO DE GOIÂNIA	108	150,35	20º
VARA DO TRABALHO DE FORMOSA	93	152,02	21º
2ª VARA DO TRABALHO DE ANÁPOLIS	97	164,94	22º
1ª VARA DO TRABALHO DE ANÁPOLIS	64	167,09	23º
5ª VARA DO TRABALHO DE GOIÂNIA	118	169,31	24º
2ª VARA DO TRABALHO DE ITUMBIARA	83	170,29	25º
VARA DO TRABALHO DE LUZIÂNIA	76	172,58	26º



## PRAZO MÉDIO ENTRE O AJUIZAMENTO E O ENCERRAMENTO DA INSTRUÇÃO DE TODAS AS VARAS DO TRABALHO

### ORDINÁRIO

Qtd. Processos	Prazo Médio (dias)
5.495	188,01

Vara do Trabalho	Qtd Processos	Prazo Médio	Ranking
VARA DO TRABALHO DE CALDAS NOVAS	78	173,72	27°
VARA DO TRABALHO DE MINEIROS	221	189,39	28°
11ª VARA DO TRABALHO DE GOIÂNIA	105	190,32	29°
3ª VARA DO TRABALHO DE RIO VERDE	122	195,89	30°
4ª VARA DO TRABALHO DE ANÁPOLIS	124	196,19	31°
VARA DO TRABALHO DE JATAÍ	100	198,07	32°
1ª VARA DO TRABALHO DE APARECIDA DE GOIÂNIA	112	206,32	33°
1ª VARA DO TRABALHO DE RIO VERDE	168	209,54	34°
10ª VARA DO TRABALHO DE GOIÂNIA	138	212,06	35°
3ª VARA DO TRABALHO DE APARECIDA DE GOIÂNIA	171	213,88	36°
6ª VARA DO TRABALHO DE GOIÂNIA	134	215,53	37°
4ª VARA DO TRABALHO DE GOIÂNIA	99	217,11	38°
VARA DO TRABALHO DE URUAÇU	133	230,35	39°
12ª VARA DO TRABALHO DE GOIÂNIA	116	251,12	40°
1ª VARA DO TRABALHO DE GOIÂNIA	189	254,71	41°
9ª VARA DO TRABALHO DE GOIÂNIA	138	259,87	42°
2ª VARA DO TRABALHO DE APARECIDA DE GOIÂNIA	115	267,94	43°
2ª VARA DO TRABALHO DE RIO VERDE	153	275,01	44°
17ª VARA DO TRABALHO DE GOIÂNIA	172	280,19	45°
7ª VARA DO TRABALHO DE GOIÂNIA	154	302,73	46°
3ª VARA DO TRABALHO DE GOIÂNIA	168	307,9	47°
2ª VARA DO TRABALHO DE GOIÂNIA	106	328,02	48°



## PRAZO MÉDIO ENTRE O AJUIZAMENTO E O ENCERRAMENTO DA INSTRUÇÃO - 10ª VARA DO TRABALHO DE GOIÂNIA

Data do encerramento da instrução entre 1/6/2017 e 30/6/2017 23:59:59

### 10ª VARA DO TRABALHO DE GOIÂNIA

#### ORDINÁRIO

Qtd	Prazo Médio
138	212,06

Nr. Processo	Ajuiz.	nc. Instruçã	Prazo
ACC - 0010667-33.2016.5.18.0010	15/04/16	14/06/17	425
AlvJud - 0011111-32.2017.5.18.0010	20/06/17	28/06/17	8
ConPag - 0010739-83.2017.5.18.0010	25/04/17	19/06/17	55
MS - 0011153-81.2017.5.18.0010	26/06/17	30/06/17	4
RTAlç - 0010487-80.2017.5.18.0010	16/03/17	14/06/17	90
RTAlç - 0010667-96.2017.5.18.0010	11/04/17	20/06/17	70
RTAlç - 0010710-33.2017.5.18.0010	19/04/17	23/06/17	65
RTAlç - 0010770-06.2017.5.18.0010	28/04/17	01/06/17	34
RTAlç - 0010843-75.2017.5.18.0010	10/05/17	01/06/17	22
RTAlç - 0010874-95.2017.5.18.0010	15/05/17	23/06/17	39
RTAlç - 0010893-04.2017.5.18.0010	17/05/17	07/06/17	21
RTAlç - 0010923-39.2017.5.18.0010	22/05/17	12/06/17	21
RTAlç - 0010978-87.2017.5.18.0010	30/05/17	20/06/17	21
RTAlç - 0011086-19.2017.5.18.0010	14/06/17	30/06/17	16
RTAlç - 0012155-23.2016.5.18.0010	05/12/16	01/06/17	178
RTOrd - 0010004-59.2017.5.18.0007	24/03/17	06/06/17	74
RTOrd - 0010009-72.2017.5.18.0010	05/01/17	12/06/17	158
RTOrd - 0010022-71.2017.5.18.0010	09/01/17	06/06/17	148
RTOrd - 0010041-77.2017.5.18.0010	12/01/17	14/06/17	153
RTOrd - 0010062-53.2017.5.18.0010	17/01/17	07/06/17	141
RTOrd - 0010066-90.2017.5.18.0010	17/01/17	08/06/17	142
RTOrd - 0010197-65.2017.5.18.0010	03/02/17	21/06/17	138

**Legenda:**

**Ajuiz.** Data do Ajuizamento;

**Enc. da Instrução:** Data da conclusão para proferir sentença;

**Prazo:** Quantidade de dias decorridos do ajuizamento até o encerramento da instrução.





**PRAZO MÉDIO ENTRE O AJUIZAMENTO E O  
ENCERRAMENTO DA INSTRUÇÃO - 10ª VARA DO  
TRABALHO DE GOIÂNIA**

**10ª VARA DO TRABALHO DE GOIÂNIA**

**ORDINÁRIO**

Qtd	Prazo Médio
138	212,06

Nr. Processo	Ajuiz.	nc. Instruçã	Prazo
RTOrd - 0010204-63.2017.5.18.0008	08/02/17	28/06/17	140
RTOrd - 0010237-81.2016.5.18.0010	15/02/16	27/06/17	498
RTOrd - 0010272-41.2016.5.18.0010	18/02/16	21/06/17	489
RTOrd - 0010313-71.2017.5.18.0010	20/02/17	27/06/17	127
RTOrd - 0010356-08.2017.5.18.0010	23/02/17	12/06/17	109
RTOrd - 0010361-30.2017.5.18.0010	24/02/17	23/06/17	119
RTOrd - 0010362-15.2017.5.18.0010	24/02/17	23/06/17	119
RTOrd - 0010399-42.2017.5.18.0010	06/03/17	12/06/17	98
RTOrd - 0010406-68.2016.5.18.0010	08/03/16	30/06/17	479
RTOrd - 0010419-33.2017.5.18.0010	08/03/17	08/06/17	92
RTOrd - 0010449-05.2016.5.18.0010	15/03/16	29/06/17	471
RTOrd - 0010488-44.2017.5.18.0017	04/04/17	21/06/17	78
RTOrd - 0010501-64.2017.5.18.0010	18/03/17	29/06/17	103
RTOrd - 0010518-03.2017.5.18.0010	21/03/17	29/06/17	100
RTOrd - 0010562-22.2017.5.18.0010	27/03/17	01/06/17	66
RTOrd - 0010563-07.2017.5.18.0010	27/03/17	01/06/17	66
RTOrd - 0010573-51.2017.5.18.0010	28/03/17	02/06/17	66
RTOrd - 0010577-88.2017.5.18.0010	29/03/17	12/06/17	75
RTOrd - 0010578-73.2017.5.18.0010	29/03/17	05/06/17	68
RTOrd - 0010588-20.2017.5.18.0010	30/03/17	09/06/17	71
RTOrd - 0010598-64.2017.5.18.0010	31/03/17	06/06/17	67
RTOrd - 0010600-34.2017.5.18.0010	31/03/17	07/06/17	68
RTOrd - 0010603-86.2017.5.18.0010	31/03/17	07/06/17	68
RTOrd - 0010606-41.2017.5.18.0010	01/04/17	07/06/17	67
RTOrd - 0010616-85.2017.5.18.0010	03/04/17	08/06/17	66

**Legenda:**

**Ajuiz.** Data do Ajuizamento;

**Enc. da Instrução:** Data da conclusão para proferir sentença;

**Prazo:** Quantidade de dias decorridos do ajuizamento até o encerramento da instrução.



**PRAZO MÉDIO ENTRE O AJUIZAMENTO E O  
ENCERRAMENTO DA INSTRUÇÃO - 10ª VARA DO  
TRABALHO DE GOIÂNIA**

**10ª VARA DO TRABALHO DE GOIÂNIA**

**ORDINÁRIO**

Qtd	Prazo Médio
138	212,06

Nr. Processo	Ajuiz.	nc. Instruçã	Prazo
RTOOrd - 0010620-25.2017.5.18.0010	03/04/17	19/06/17	77
RTOOrd - 0010623-77.2017.5.18.0010	04/04/17	09/06/17	66
RTOOrd - 0010627-17.2017.5.18.0010	04/04/17	09/06/17	66
RTOOrd - 0010628-02.2017.5.18.0010	04/04/17	09/06/17	66
RTOOrd - 0010629-84.2017.5.18.0010	04/04/17	12/06/17	69
RTOOrd - 0010630-69.2017.5.18.0010	05/04/17	12/06/17	68
RTOOrd - 0010656-67.2017.5.18.0010	07/04/17	14/06/17	68
RTOOrd - 0010665-29.2017.5.18.0010	11/04/17	05/06/17	55
RTOOrd - 0010675-73.2017.5.18.0010	12/04/17	19/06/17	68
RTOOrd - 0010685-20.2017.5.18.0010	13/04/17	20/06/17	68
RTOOrd - 0010704-26.2017.5.18.0010	18/04/17	27/06/17	70
RTOOrd - 0010714-70.2017.5.18.0010	19/04/17	23/06/17	65
RTOOrd - 0010722-47.2017.5.18.0010	20/04/17	23/06/17	64
RTOOrd - 0010733-76.2017.5.18.0010	24/04/17	27/06/17	64
RTOOrd - 0010736-65.2016.5.18.0010	28/04/16	29/06/17	427
RTOOrd - 0010740-68.2017.5.18.0010	25/04/17	19/06/17	55
RTOOrd - 0010750-15.2017.5.18.0010	26/04/17	28/06/17	63
RTOOrd - 0010751-97.2017.5.18.0010	26/04/17	28/06/17	63
RTOOrd - 0010756-22.2017.5.18.0010	26/04/17	05/06/17	40
RTOOrd - 0010762-29.2017.5.18.0010	27/04/17	29/06/17	63
RTOOrd - 0010766-66.2017.5.18.0010	27/04/17	29/06/17	63
RTOOrd - 0010782-20.2017.5.18.0010	29/04/17	30/06/17	62
RTOOrd - 0010805-63.2017.5.18.0010	04/05/17	08/06/17	35
RTOOrd - 0010808-18.2017.5.18.0010	05/05/17	14/06/17	40
RTOOrd - 0010818-33.2015.5.18.0010	28/07/16	30/06/17	337

**Legenda:**

**Ajuiz.** Data do Ajuizamento;

**Enc. da Instrução:** Data da conclusão para proferir sentença;

**Prazo:** Quantidade de dias decorridos do ajuizamento até o encerramento da instrução.



## PRAZO MÉDIO ENTRE O AJUIZAMENTO E O ENCERRAMENTO DA INSTRUÇÃO - 10ª VARA DO TRABALHO DE GOIÂNIA

### 10ª VARA DO TRABALHO DE GOIÂNIA

#### ORDINÁRIO

Qtd	Prazo Médio
138	212,06

Nr. Processo	Ajuiz.	nc. Instruça	Prazo
RTOOrd - 0010831-95.2016.5.18.0010	10/05/16	27/06/17	413
RTOOrd - 0010835-98.2017.5.18.0010	10/05/17	27/06/17	48
RTOOrd - 0010839-72.2016.5.18.0010	11/05/16	28/06/17	413
RTOOrd - 0010846-64.2016.5.18.0010	12/05/16	23/06/17	407
RTOOrd - 0010863-03.2016.5.18.0010	13/05/16	30/06/17	413
RTOOrd - 0010864-85.2016.5.18.0010	13/05/16	29/06/17	412
RTOOrd - 0010885-27.2017.5.18.0010	16/05/17	19/06/17	34
RTOOrd - 0010885-61.2016.5.18.0010	18/05/16	02/06/17	380
RTOOrd - 0010887-94.2017.5.18.0010	17/05/17	19/06/17	33
RTOOrd - 0010918-51.2016.5.18.0010	23/05/16	30/06/17	403
RTOOrd - 0010919-02.2017.5.18.0010	21/05/17	01/06/17	11
RTOOrd - 0010938-08.2017.5.18.0010	23/05/17	01/06/17	9
RTOOrd - 0010947-04.2016.5.18.0010	30/05/16	28/06/17	394
RTOOrd - 0010956-29.2017.5.18.0010	26/05/17	27/06/17	32
RTOOrd - 0010961-51.2017.5.18.0010	29/05/17	14/06/17	16
RTOOrd - 0011022-43.2016.5.18.0010	07/06/16	23/06/17	381
RTOOrd - 0011031-68.2017.5.18.0010	06/06/17	29/06/17	23
RTOOrd - 0011035-42.2016.5.18.0010	09/06/16	01/06/17	357
RTOOrd - 0011045-86.2016.5.18.0010	10/06/16	12/06/17	367
RTOOrd - 0011048-41.2016.5.18.0010	11/06/16	28/06/17	382
RTOOrd - 0011051-59.2017.5.18.0010	08/06/17	20/06/17	12
RTOOrd - 0011058-51.2017.5.18.0010	09/06/17	20/06/17	11
RTOOrd - 0011117-73.2016.5.18.0010	22/06/16	01/06/17	344
RTOOrd - 0011142-23.2015.5.18.0010	09/07/15	02/06/17	694
RTOOrd - 0011173-09.2016.5.18.0010	30/06/16	12/06/17	347

**Legenda:**

**Ajuiz.** Data do Ajuizamento;

**Enc. da Instrução:** Data da conclusão para proferir sentença;

**Prazo:** Quantidade de dias decorridos do ajuizamento até o encerramento da instrução.



**PRAZO MÉDIO ENTRE O AJUIZAMENTO E O  
ENCERRAMENTO DA INSTRUÇÃO - 10ª VARA DO  
TRABALHO DE GOIÂNIA**

**10ª VARA DO TRABALHO DE GOIÂNIA**

**ORDINÁRIO**

Qtd	Prazo Médio
138	212,06

Nr. Processo	Ajuiz.	nc. Instruçã	Prazo
RTOOrd - 0011199-07.2016.5.18.0010	05/07/16	12/06/17	342
RTOOrd - 0011206-96.2016.5.18.0010	06/07/16	12/06/17	341
RTOOrd - 0011219-95.2016.5.18.0010	07/07/16	05/06/17	333
RTOOrd - 0011222-50.2016.5.18.0010	08/07/16	12/06/17	339
RTOOrd - 0011223-35.2016.5.18.0010	08/07/16	02/06/17	329
RTOOrd - 0011230-27.2016.5.18.0010	10/07/16	06/06/17	331
RTOOrd - 0011231-12.2016.5.18.0010	11/07/16	12/06/17	336
RTOOrd - 0011234-64.2016.5.18.0010	11/07/16	07/06/17	331
RTOOrd - 0011237-19.2016.5.18.0010	12/07/16	08/06/17	331
RTOOrd - 0011238-04.2016.5.18.0010	12/07/16	13/06/17	336
RTOOrd - 0011242-41.2016.5.18.0010	12/07/16	09/06/17	332
RTOOrd - 0011272-76.2016.5.18.0010	15/07/16	23/06/17	343
RTOOrd - 0011287-45.2016.5.18.0010	19/07/16	20/06/17	336
RTOOrd - 0011309-06.2016.5.18.0010	21/07/16	20/06/17	334
RTOOrd - 0011314-28.2016.5.18.0010	23/07/16	28/06/17	340
RTOOrd - 0011329-94.2016.5.18.0010	26/07/16	27/06/17	336
RTOOrd - 0011335-04.2016.5.18.0010	27/07/16	26/06/17	334
RTOOrd - 0011336-86.2016.5.18.0010	27/07/16	29/06/17	337
RTOOrd - 0011532-90.2015.5.18.0010	17/09/15	19/06/17	641
RTOOrd - 0011583-67.2016.5.18.0010	02/09/16	21/06/17	292
RTOOrd - 0011586-22.2016.5.18.0010	04/09/16	29/06/17	298
RTOOrd - 0011605-28.2016.5.18.0010	08/09/16	19/06/17	284
RTOOrd - 0011671-42.2015.5.18.0010	09/10/15	05/06/17	605
RTOOrd - 0011699-73.2016.5.18.0010	22/09/16	27/06/17	278
RTOOrd - 0011750-21.2015.5.18.0010	23/10/15	12/06/17	598

**Legenda:**

**Ajuiz.** Data do Ajuizamento;

**Enc. da Instrução:** Data da conclusão para proferir sentença;

**Prazo:** Quantidade de dias decorridos do ajuizamento até o encerramento da instrução.



**PRAZO MÉDIO ENTRE O AJUIZAMENTO E O  
ENCERRAMENTO DA INSTRUÇÃO - 10ª VARA DO  
TRABALHO DE GOIÂNIA**

**10ª VARA DO TRABALHO DE GOIÂNIA**

**ORDINÁRIO**

Qtd	Prazo Médio
138	212,06

Nr. Processo	Ajuiz.	nc. Instruçã	Prazo
RTOOrd - 0011852-43.2015.5.18.0010	12/11/15	01/06/17	567
RTOOrd - 0011861-33.2016.5.18.0054	17/05/17	29/06/17	43
RTOOrd - 0011917-38.2015.5.18.0010	25/11/15	30/06/17	583
RTOOrd - 0011962-08.2016.5.18.0010	02/11/16	08/06/17	218
RTOOrd - 0011988-74.2014.5.18.0010	02/12/14	30/06/17	941
RTOOrd - 0012003-09.2015.5.18.0010	11/12/15	13/06/17	550
RTOOrd - 0012007-46.2015.5.18.0010	11/12/15	14/06/17	551
RTOOrd - 0012018-75.2015.5.18.0010	14/12/15	28/06/17	562
RTOOrd - 0012042-06.2015.5.18.0010	18/12/15	29/06/17	559
RTOOrd - 0012045-24.2016.5.18.0010	17/11/16	29/06/17	224
RTOOrd - 0012130-10.2016.5.18.0010	30/11/16	01/06/17	183
RTOOrd - 0012131-92.2016.5.18.0010	30/11/16	20/06/17	202
RTOOrd - 0012192-50.2016.5.18.0010	09/12/16	05/06/17	178
RTOOrd - 0012210-71.2016.5.18.0010	13/12/16	14/06/17	183
RTOOrd - 0012235-84.2016.5.18.0010	16/12/16	30/06/17	196
RTOOrd - 0012245-31.2016.5.18.0010	19/12/16	13/06/17	176

**Legenda:**

**Ajuiz. Data do Ajuizamento;**

**Enc. da Instrução: Data da conclusão para proferir sentença;**

**Prazo: Quantidade de dias decorridos do ajuizamento até o encerramento da instrução.**



## PRAZO MÉDIO ENTRE O AJUIZAMENTO E O ENCERRAMENTO DA INSTRUÇÃO - 10ª VARA DO TRABALHO DE GOIÂNIA

Data do encerramento da instrução entre 1/6/2017 e 30/6/2017 23:59:59

### Sem magistrado

#### ORDINÁRIO

Qtd	Prazo Médio
138	212,06

Nr. Processo	Ajuiz.	nc. Instruçã	Prazo
ACC - 0010667-33.2016.5.18.0010	15/04/16	14/06/17	425
AlvJud - 0011111-32.2017.5.18.0010	20/06/17	28/06/17	8
ConPag - 0010739-83.2017.5.18.0010	25/04/17	19/06/17	55
MS - 0011153-81.2017.5.18.0010	26/06/17	30/06/17	4
RTAlç - 0010487-80.2017.5.18.0010	16/03/17	14/06/17	90
RTAlç - 0010667-96.2017.5.18.0010	11/04/17	20/06/17	70
RTAlç - 0010710-33.2017.5.18.0010	19/04/17	23/06/17	65
RTAlç - 0010770-06.2017.5.18.0010	28/04/17	01/06/17	34
RTAlç - 0010843-75.2017.5.18.0010	10/05/17	01/06/17	22
RTAlç - 0010874-95.2017.5.18.0010	15/05/17	23/06/17	39
RTAlç - 0010893-04.2017.5.18.0010	17/05/17	07/06/17	21
RTAlç - 0010923-39.2017.5.18.0010	22/05/17	12/06/17	21
RTAlç - 0010978-87.2017.5.18.0010	30/05/17	20/06/17	21
RTAlç - 0011086-19.2017.5.18.0010	14/06/17	30/06/17	16
RTAlç - 0012155-23.2016.5.18.0010	05/12/16	01/06/17	178
RTOrd - 0010004-59.2017.5.18.0007	24/03/17	06/06/17	74
RTOrd - 0010009-72.2017.5.18.0010	05/01/17	12/06/17	158
RTOrd - 0010022-71.2017.5.18.0010	09/01/17	06/06/17	148
RTOrd - 0010041-77.2017.5.18.0010	12/01/17	14/06/17	153
RTOrd - 0010062-53.2017.5.18.0010	17/01/17	07/06/17	141
RTOrd - 0010066-90.2017.5.18.0010	17/01/17	08/06/17	142
RTOrd - 0010197-65.2017.5.18.0010	03/02/17	21/06/17	138

**Legenda:**

**Ajuiz.** Data do Ajuizamento;

**Enc. da Instrução:** Data da conclusão para proferir sentença;

**Prazo:** Quantidade de dias decorridos do ajuizamento até o encerramento da instrução.



**PRAZO MÉDIO ENTRE O AJUIZAMENTO E O  
ENCERRAMENTO DA INSTRUÇÃO - 10ª VARA DO  
TRABALHO DE GOIÂNIA**

**Sem magistrado**

**ORDINÁRIO**

Qtd	Prazo Médio
138	212,06

Nr. Processo	Ajuiz.	nc. Instruça	Prazo
RTOOrd - 0010204-63.2017.5.18.0008	08/02/17	28/06/17	140
RTOOrd - 0010237-81.2016.5.18.0010	15/02/16	27/06/17	498
RTOOrd - 0010272-41.2016.5.18.0010	18/02/16	21/06/17	489
RTOOrd - 0010313-71.2017.5.18.0010	20/02/17	27/06/17	127
RTOOrd - 0010356-08.2017.5.18.0010	23/02/17	12/06/17	109
RTOOrd - 0010361-30.2017.5.18.0010	24/02/17	23/06/17	119
RTOOrd - 0010362-15.2017.5.18.0010	24/02/17	23/06/17	119
RTOOrd - 0010399-42.2017.5.18.0010	06/03/17	12/06/17	98
RTOOrd - 0010406-68.2016.5.18.0010	08/03/16	30/06/17	479
RTOOrd - 0010419-33.2017.5.18.0010	08/03/17	08/06/17	92
RTOOrd - 0010449-05.2016.5.18.0010	15/03/16	29/06/17	471
RTOOrd - 0010488-44.2017.5.18.0017	04/04/17	21/06/17	78
RTOOrd - 0010501-64.2017.5.18.0010	18/03/17	29/06/17	103
RTOOrd - 0010518-03.2017.5.18.0010	21/03/17	29/06/17	100
RTOOrd - 0010562-22.2017.5.18.0010	27/03/17	01/06/17	66
RTOOrd - 0010563-07.2017.5.18.0010	27/03/17	01/06/17	66
RTOOrd - 0010573-51.2017.5.18.0010	28/03/17	02/06/17	66
RTOOrd - 0010577-88.2017.5.18.0010	29/03/17	12/06/17	75
RTOOrd - 0010578-73.2017.5.18.0010	29/03/17	05/06/17	68
RTOOrd - 0010588-20.2017.5.18.0010	30/03/17	09/06/17	71
RTOOrd - 0010598-64.2017.5.18.0010	31/03/17	06/06/17	67
RTOOrd - 0010600-34.2017.5.18.0010	31/03/17	07/06/17	68
RTOOrd - 0010603-86.2017.5.18.0010	31/03/17	07/06/17	68
RTOOrd - 0010606-41.2017.5.18.0010	01/04/17	07/06/17	67
RTOOrd - 0010616-85.2017.5.18.0010	03/04/17	08/06/17	66

**Legenda:**

**Ajuiz.** Data do Ajuizamento;

**Enc. da Instrução:** Data da conclusão para proferir sentença;

**Prazo:** Quantidade de dias decorridos do ajuizamento até o encerramento da instrução.



**PRAZO MÉDIO ENTRE O AJUIZAMENTO E O ENCERRAMENTO DA INSTRUÇÃO - 10ª VARA DO TRABALHO DE GOIÂNIA**

**Sem magistrado**

**ORDINÁRIO**

Qtd	Prazo Médio
138	212,06

Nr. Processo	Ajuiz.	nc. Instruça	Prazo
RTOOrd - 0010620-25.2017.5.18.0010	03/04/17	19/06/17	77
RTOOrd - 0010623-77.2017.5.18.0010	04/04/17	09/06/17	66
RTOOrd - 0010627-17.2017.5.18.0010	04/04/17	09/06/17	66
RTOOrd - 0010628-02.2017.5.18.0010	04/04/17	09/06/17	66
RTOOrd - 0010629-84.2017.5.18.0010	04/04/17	12/06/17	69
RTOOrd - 0010630-69.2017.5.18.0010	05/04/17	12/06/17	68
RTOOrd - 0010656-67.2017.5.18.0010	07/04/17	14/06/17	68
RTOOrd - 0010665-29.2017.5.18.0010	11/04/17	05/06/17	55
RTOOrd - 0010675-73.2017.5.18.0010	12/04/17	19/06/17	68
RTOOrd - 0010685-20.2017.5.18.0010	13/04/17	20/06/17	68
RTOOrd - 0010704-26.2017.5.18.0010	18/04/17	27/06/17	70
RTOOrd - 0010714-70.2017.5.18.0010	19/04/17	23/06/17	65
RTOOrd - 0010722-47.2017.5.18.0010	20/04/17	23/06/17	64
RTOOrd - 0010733-76.2017.5.18.0010	24/04/17	27/06/17	64
RTOOrd - 0010736-65.2016.5.18.0010	28/04/16	29/06/17	427
RTOOrd - 0010740-68.2017.5.18.0010	25/04/17	19/06/17	55
RTOOrd - 0010750-15.2017.5.18.0010	26/04/17	28/06/17	63
RTOOrd - 0010751-97.2017.5.18.0010	26/04/17	28/06/17	63
RTOOrd - 0010756-22.2017.5.18.0010	26/04/17	05/06/17	40
RTOOrd - 0010762-29.2017.5.18.0010	27/04/17	29/06/17	63
RTOOrd - 0010766-66.2017.5.18.0010	27/04/17	29/06/17	63
RTOOrd - 0010782-20.2017.5.18.0010	29/04/17	30/06/17	62
RTOOrd - 0010805-63.2017.5.18.0010	04/05/17	08/06/17	35
RTOOrd - 0010808-18.2017.5.18.0010	05/05/17	14/06/17	40
RTOOrd - 0010818-33.2015.5.18.0010	28/07/16	30/06/17	337

**Legenda:**

**Ajuiz.** Data do Ajuizamento;

**Enc. da Instrução:** Data da conclusão para proferir sentença;

**Prazo:** Quantidade de dias decorridos do ajuizamento até o encerramento da instrução.





**PRAZO MÉDIO ENTRE O AJUIZAMENTO E O ENCERRAMENTO DA INSTRUÇÃO - 10ª VARA DO TRABALHO DE GOIÂNIA**

**Sem magistrado**

**ORDINÁRIO**

Qtd	Prazo Médio
138	212,06

Nr. Processo	Ajuiz.	nc. Instruçã	Prazo
RTOOrd - 0010831-95.2016.5.18.0010	10/05/16	27/06/17	413
RTOOrd - 0010835-98.2017.5.18.0010	10/05/17	27/06/17	48
RTOOrd - 0010839-72.2016.5.18.0010	11/05/16	28/06/17	413
RTOOrd - 0010846-64.2016.5.18.0010	12/05/16	23/06/17	407
RTOOrd - 0010863-03.2016.5.18.0010	13/05/16	30/06/17	413
RTOOrd - 0010864-85.2016.5.18.0010	13/05/16	29/06/17	412
RTOOrd - 0010885-27.2017.5.18.0010	16/05/17	19/06/17	34
RTOOrd - 0010885-61.2016.5.18.0010	18/05/16	02/06/17	380
RTOOrd - 0010887-94.2017.5.18.0010	17/05/17	19/06/17	33
RTOOrd - 0010918-51.2016.5.18.0010	23/05/16	30/06/17	403
RTOOrd - 0010919-02.2017.5.18.0010	21/05/17	01/06/17	11
RTOOrd - 0010938-08.2017.5.18.0010	23/05/17	01/06/17	9
RTOOrd - 0010947-04.2016.5.18.0010	30/05/16	28/06/17	394
RTOOrd - 0010956-29.2017.5.18.0010	26/05/17	27/06/17	32
RTOOrd - 0010961-51.2017.5.18.0010	29/05/17	14/06/17	16
RTOOrd - 0011022-43.2016.5.18.0010	07/06/16	23/06/17	381
RTOOrd - 0011031-68.2017.5.18.0010	06/06/17	29/06/17	23
RTOOrd - 0011035-42.2016.5.18.0010	09/06/16	01/06/17	357
RTOOrd - 0011045-86.2016.5.18.0010	10/06/16	12/06/17	367
RTOOrd - 0011048-41.2016.5.18.0010	11/06/16	28/06/17	382
RTOOrd - 0011051-59.2017.5.18.0010	08/06/17	20/06/17	12
RTOOrd - 0011058-51.2017.5.18.0010	09/06/17	20/06/17	11
RTOOrd - 0011117-73.2016.5.18.0010	22/06/16	01/06/17	344
RTOOrd - 0011142-23.2015.5.18.0010	09/07/15	02/06/17	694
RTOOrd - 0011173-09.2016.5.18.0010	30/06/16	12/06/17	347

**Legenda:**

**Ajuiz.** Data do Ajuizamento;

**Enc. da Instrução:** Data da conclusão para proferir sentença;

**Prazo:** Quantidade de dias decorridos do ajuizamento até o encerramento da instrução.



**PRAZO MÉDIO ENTRE O AJUIZAMENTO E O  
ENCERRAMENTO DA INSTRUÇÃO - 10ª VARA DO  
TRABALHO DE GOIÂNIA**

**Sem magistrado**

**ORDINÁRIO**

Qtd	Prazo Médio
138	212,06

Nr. Processo	Ajuiz.	nc. Instruçã	Prazo
RTOOrd - 0011199-07.2016.5.18.0010	05/07/16	12/06/17	342
RTOOrd - 0011206-96.2016.5.18.0010	06/07/16	12/06/17	341
RTOOrd - 0011219-95.2016.5.18.0010	07/07/16	05/06/17	333
RTOOrd - 0011222-50.2016.5.18.0010	08/07/16	12/06/17	339
RTOOrd - 0011223-35.2016.5.18.0010	08/07/16	02/06/17	329
RTOOrd - 0011230-27.2016.5.18.0010	10/07/16	06/06/17	331
RTOOrd - 0011231-12.2016.5.18.0010	11/07/16	12/06/17	336
RTOOrd - 0011234-64.2016.5.18.0010	11/07/16	07/06/17	331
RTOOrd - 0011237-19.2016.5.18.0010	12/07/16	08/06/17	331
RTOOrd - 0011238-04.2016.5.18.0010	12/07/16	13/06/17	336
RTOOrd - 0011242-41.2016.5.18.0010	12/07/16	09/06/17	332
RTOOrd - 0011272-76.2016.5.18.0010	15/07/16	23/06/17	343
RTOOrd - 0011287-45.2016.5.18.0010	19/07/16	20/06/17	336
RTOOrd - 0011309-06.2016.5.18.0010	21/07/16	20/06/17	334
RTOOrd - 0011314-28.2016.5.18.0010	23/07/16	28/06/17	340
RTOOrd - 0011329-94.2016.5.18.0010	26/07/16	27/06/17	336
RTOOrd - 0011335-04.2016.5.18.0010	27/07/16	26/06/17	334
RTOOrd - 0011336-86.2016.5.18.0010	27/07/16	29/06/17	337
RTOOrd - 0011532-90.2015.5.18.0010	17/09/15	19/06/17	641
RTOOrd - 0011583-67.2016.5.18.0010	02/09/16	21/06/17	292
RTOOrd - 0011586-22.2016.5.18.0010	04/09/16	29/06/17	298
RTOOrd - 0011605-28.2016.5.18.0010	08/09/16	19/06/17	284
RTOOrd - 0011671-42.2015.5.18.0010	09/10/15	05/06/17	605
RTOOrd - 0011699-73.2016.5.18.0010	22/09/16	27/06/17	278
RTOOrd - 0011750-21.2015.5.18.0010	23/10/15	12/06/17	598

**Legenda:**

**Ajuiz.** Data do Ajuizamento;

**Enc. da Instrução:** Data da conclusão para proferir sentença;

**Prazo:** Quantidade de dias decorridos do ajuizamento até o encerramento da instrução.



**PRAZO MÉDIO ENTRE O AJUIZAMENTO E O  
ENCERRAMENTO DA INSTRUÇÃO - 10ª VARA DO  
TRABALHO DE GOIÂNIA**

**Sem magistrado**

**ORDINÁRIO**

Qtd	Prazo Médio
138	212,06

Nr. Processo	Ajuiz.	nc. Instruçã	Prazo
RTOOrd - 0011852-43.2015.5.18.0010	12/11/15	01/06/17	567
RTOOrd - 0011861-33.2016.5.18.0054	17/05/17	29/06/17	43
RTOOrd - 0011917-38.2015.5.18.0010	25/11/15	30/06/17	583
RTOOrd - 0011962-08.2016.5.18.0010	02/11/16	08/06/17	218
RTOOrd - 0011988-74.2014.5.18.0010	02/12/14	30/06/17	941
RTOOrd - 0012003-09.2015.5.18.0010	11/12/15	13/06/17	550
RTOOrd - 0012007-46.2015.5.18.0010	11/12/15	14/06/17	551
RTOOrd - 0012018-75.2015.5.18.0010	14/12/15	28/06/17	562
RTOOrd - 0012042-06.2015.5.18.0010	18/12/15	29/06/17	559
RTOOrd - 0012045-24.2016.5.18.0010	17/11/16	29/06/17	224
RTOOrd - 0012130-10.2016.5.18.0010	30/11/16	01/06/17	183
RTOOrd - 0012131-92.2016.5.18.0010	30/11/16	20/06/17	202
RTOOrd - 0012192-50.2016.5.18.0010	09/12/16	05/06/17	178
RTOOrd - 0012210-71.2016.5.18.0010	13/12/16	14/06/17	183
RTOOrd - 0012235-84.2016.5.18.0010	16/12/16	30/06/17	196
RTOOrd - 0012245-31.2016.5.18.0010	19/12/16	13/06/17	176

**Legenda:**

**Ajuiz. Data do Ajuizamento;**

**Enc. da Instrução: Data da conclusão para proferir sentença;**

**Prazo: Quantidade de dias decorridos do ajuizamento até o encerramento da instrução.**