Conceituação

Tema	Prazos Processuais
Relatórios	Evolução Histórica Comparativo por VT Comparativo por Grupo Por Grupo Por VT Por Processo Por Magistrado
Resumo	Apresenta o prazo médio desde o ajuizamento da ação até o encerramento da instrução.
Descrição	O prazo médio é obtido calculando-se a quantidade de dias decorridos desde o ajuizamento até o encerramento da instrução. Os dados são extraídos baseando-se nos itens do e-Gestão: 267 e 90267 - Do ajuizamento da ação até o encerramento da instrução na fase de conhecimento – rito sumaríssimo; 268 e 90268 – Do ajuizamento da ação até o encerramento da instrução na fase de conhecimento – exceto rito sumaríssimo (ordinário)
Origem da informação	e-Gestão
Critérios e transformações	Coletado do e-Gestão, consolidado, otimizado e classificado para análise.
Análises possíveis	Prazo médio entre o ajuizamento da ação e o encerramento da instrução, detalhado de forma Geral, Por grupo, por VT, Por Processo e Por Magistrado.

EVOLUÇÃO HISTÓRICA DOS PRAZOS PROCESSUAIS ENTRE O AJUIZAMENTO E O ENCERRAMENTO DA INSTRUÇÃO - 11ª VARA DO TRABALHO DE GOIÂNIA

Data do encerramento da instrução entre 1/6/2017 e 30/6/2017 23:59:59

Rito	Qtd	Prazo Médio
ORDINÁRIO	105	190,32
SUMARÍSSIMO	66	77,06
Total/Média	**171**	**146,61**

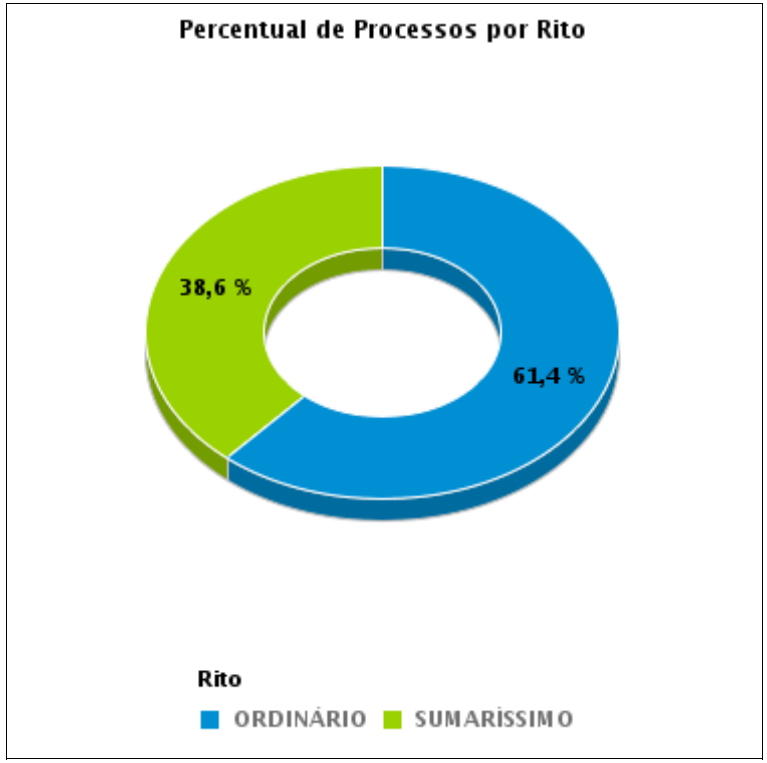

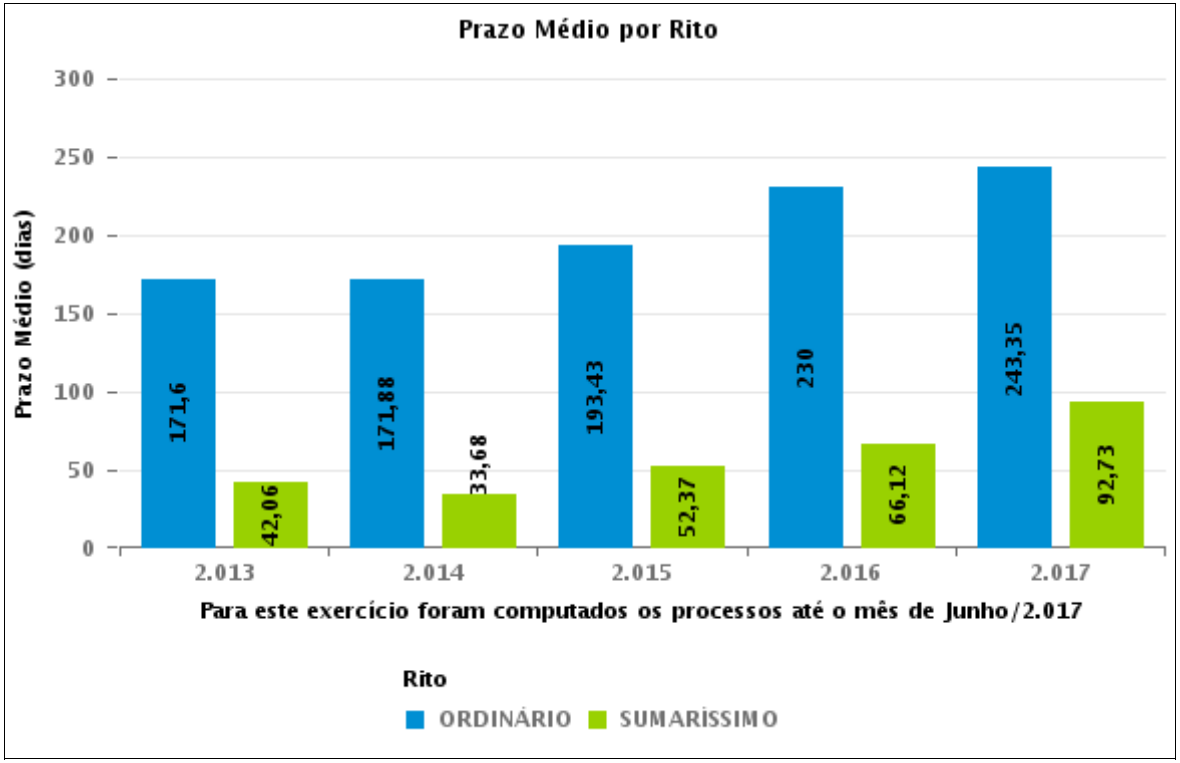

COMPARATIVO DO PRAZO MÉDIO ENTRE O AJUIZAMENTO E O ENCERRAMENTO DA INSTRUÇÃO - 11ª VARA DO TRABALHO DE GOIÂNIA

Data do encerramento da instrução entre 1/6/2017 e 30/6/2017 23:59:59

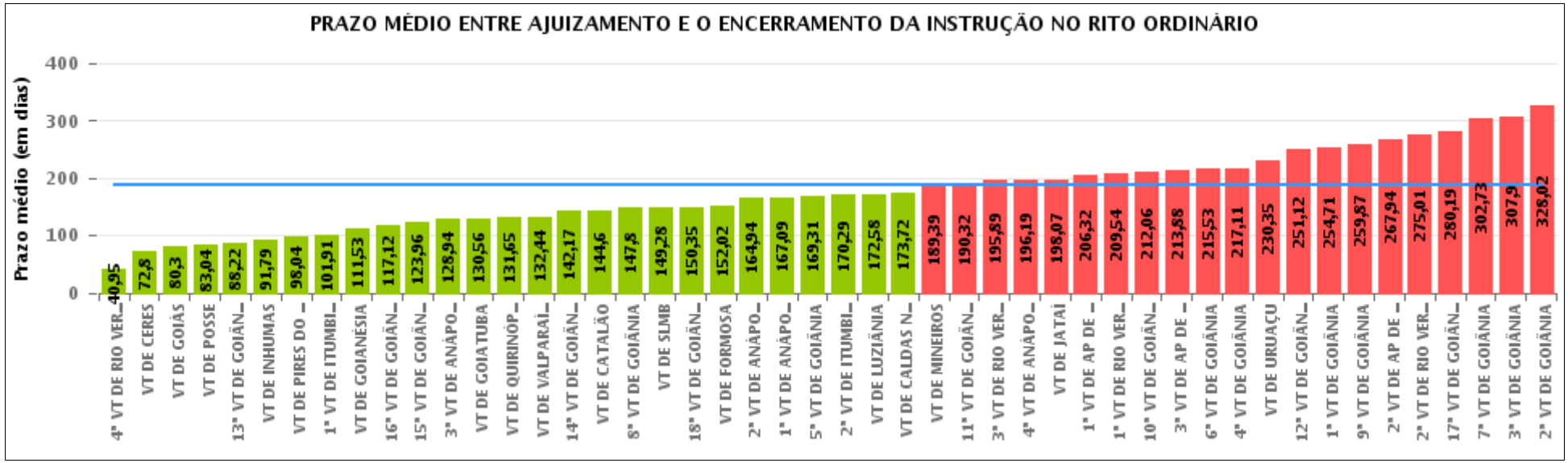

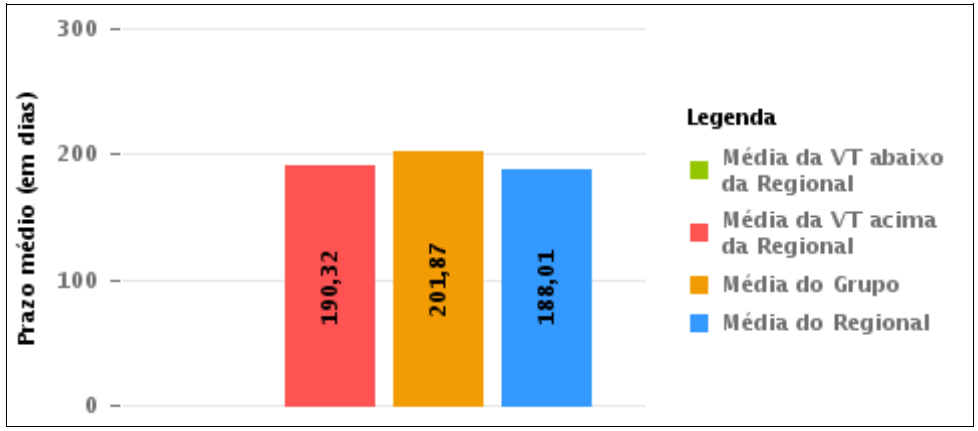

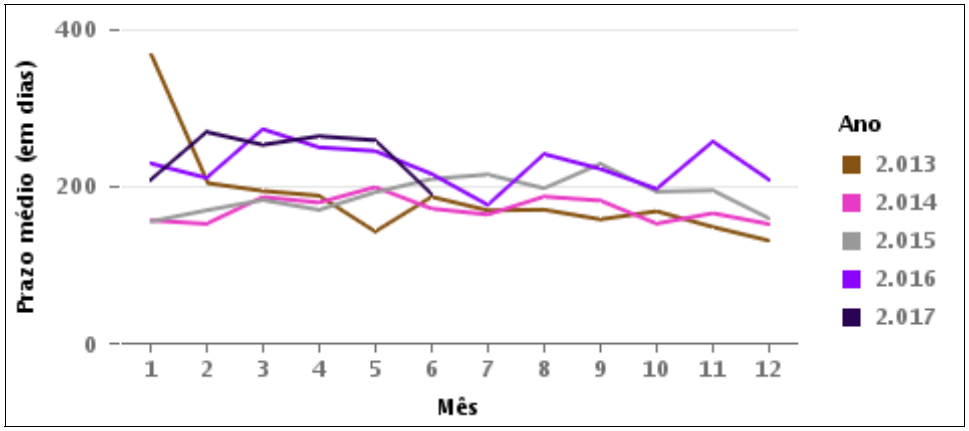

COMPARATIVO DO PRAZO MÉDIO ENTRE O AJUIZAMENTO E O ENCERRAMENTO DA INSTRUÇÃO ENTRE AS VARAS DO GRUPO

Data do encerramento da instrução entre 1/6/2017 e 30/6/2017 23:59:59

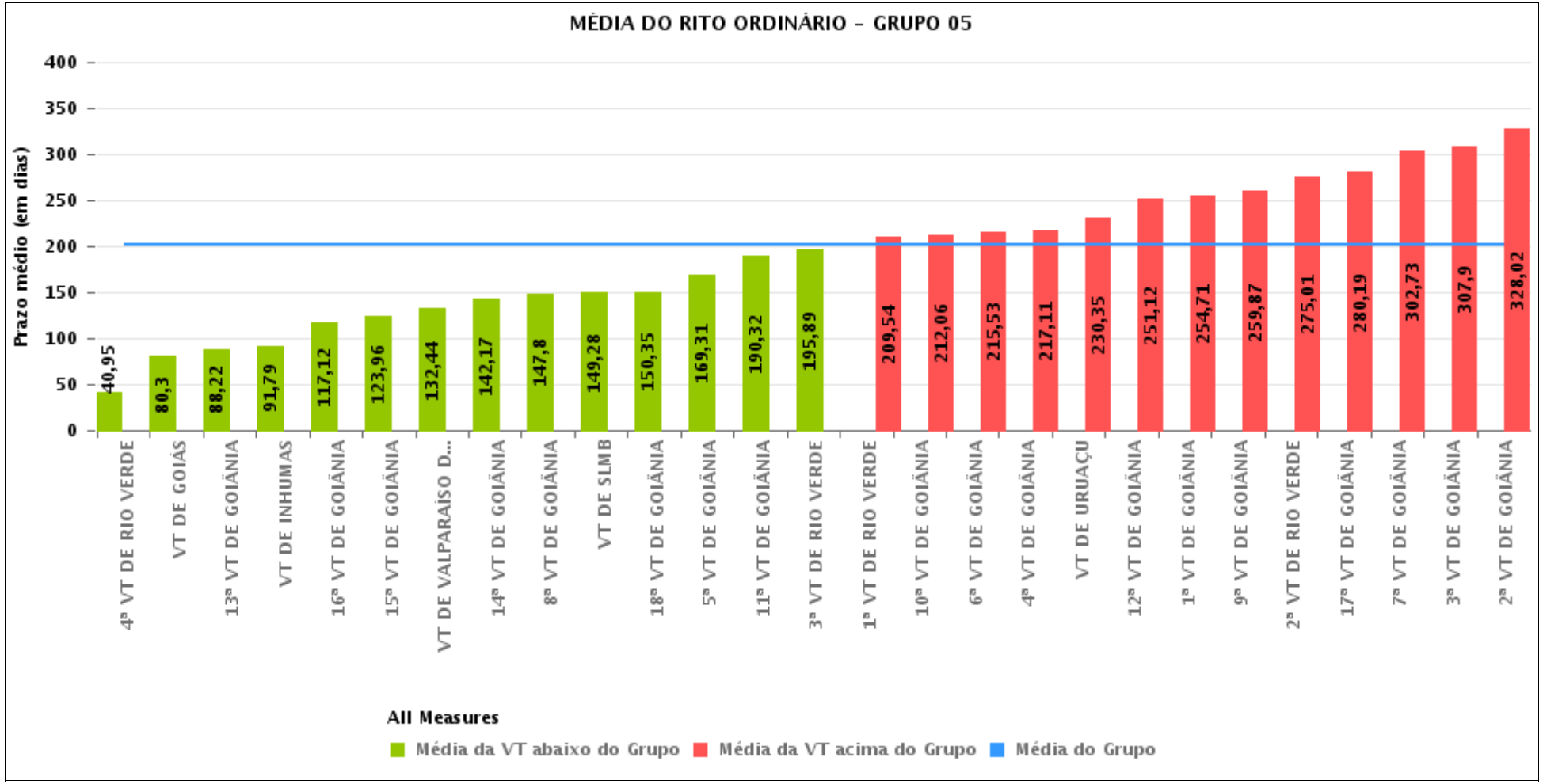

PRAZO MÉDIO ENTRE O AJUIZAMENTO E O ENCERRAMENTO DA INSTRUÇÃO POR GRUPO

Data do encerramento da instrução entre 1/6/2017 e 30/6/2017 23:59:59

Rito	Grupo	Qtd. Processos	Prazo Médio (dias)	Ranking
ORDINÁRIO	GRUPO 01	26	83,04	1°
	GRUPO 02	139	134,16	2°
	GRUPO 03	534	153,69	3°
	GRUPO 04	938	157,83	4°
	GRUPO 05	3.385	201,87	5°
	GRUPO 06	473	209,01	6°

Legenda:

Grupo 01 – Até 750
VT de Posse

Grupo 02 – De 751 a 1000
VT de Formosa
VT de Pires do Rio

Grupo 03 – De 1001 a 1500
VT de Ceres
1ª VT de Anápolis
2ª VT de Anápolis
3ª VT de Anápolis
4ª VT de Anápolis
VT de Caldas Novas

Grupo 04 – De 1501 a 2000
VT de Catalão
VT de Goiatuba
1ª VT de Itumbiara
2ª VT de Itumbiara
VT de Jataí
VT de Luziânia
VT de Mineiros
VT de Quirinópolis

Grupo 05 – De 2001 a 2500
1ª VT de Goiânia
2ª VT de Goiânia
3ª VT de Goiânia
4ª VT de Goiânia
5ª VT de Goiânia
6ª VT de Goiânia
7ª VT de Goiânia
8ª VT de Goiânia
9ª VT de Goiânia
10ª VT de Goiânia
11ª VT de Goiânia
12ª VT de Goiânia
13ª VT de Goiânia
14ª VT de Goiânia
15ª VT de Goiânia
16ª VT de Goiânia
17ª VT de Goiânia
18ª VT de Goiânia
VT de Goiás
VT de Inhumas
1ª VT de Rio Verde
2ª VT de Rio Verde
3ª VT de Rio Verde
4ª VT de Rio Verde
VT de Uruaçu
VT de São Luis de Montes Belos
VT de Valparaíso de Goiás

#Grupo 06 – A partir de 2500
1ª VT de Aparecida de Goiânia
2ª VT de Aparecida de Goiânia
3ª VT de Aparecida de Goiânia
VT de Goianésia

PRAZO MÉDIO ENTRE O AJUIZAMENTO E O ENCERRAMENTO DA INSTRUÇÃO DE TODAS AS VARAS DO TRABALHO

Data do encerramento da instrução entre 1/6/2017 e 30/6/2017 23:59:59

ORDINÁRIO

Qtd. Processos	Prazo Médio (dias)
5.495	188,01

Vara do Trabalho	Qtd Processos	Prazo Médio	Ranking
4ª VARA DO TRABALHO DE RIO VERDE	92	40,95	1°
VARA DO TRABALHO DE CERES	81	72,8	2°
VARA DO TRABALHO DE GOIÁS	84	80,3	3°
VARA DO TRABALHO DE POSSE	26	83,04	4°
13ª VARA DO TRABALHO DE GOIÂNIA	114	88,22	5°
VARA DO TRABALHO DE INHUMAS	102	91,79	6°
VARA DO TRABALHO DE PIRES DO RIO	46	98,04	7°
1ª VARA DO TRABALHO DE ITUMBIARA	95	101,91	8°
VARA DO TRABALHO DE GOIANÉSIA	75	111,53	9°
16ª VARA DO TRABALHO DE GOIÂNIA	90	117,12	10°
15ª VARA DO TRABALHO DE GOIÂNIA	124	123,96	11°
3ª VARA DO TRABALHO DE ANÁPOLIS	90	128,94	12°
VARA DO TRABALHO DE GOIATUBA	99	130,56	13°
VARA DO TRABALHO DE QUIRINÓPOLIS	127	131,65	14°
VARA DO TRABALHO DE VALPARAÍSO DE GOIÁS	106	132,44	15°
14ª VARA DO TRABALHO DE GOIÂNIA	143	142,17	16°
VARA DO TRABALHO DE CATALÃO	137	144,6	17°
8ª VARA DO TRABALHO DE GOIÂNIA	124	147,8	18°
VARA DO TRABALHO DE SÃO LUIS DE MONTES BELOS	85	149,28	19°
18ª VARA DO TRABALHO DE GOIÂNIA	108	150,35	20°
VARA DO TRABALHO DE FORMOSA	93	152,02	21°
2ª VARA DO TRABALHO DE ANÁPOLIS	97	164,94	22°
1ª VARA DO TRABALHO DE ANÁPOLIS	64	167,09	23°
5ª VARA DO TRABALHO DE GOIÂNIA	118	169,31	24°
2ª VARA DO TRABALHO DE ITUMBIARA	83	170,29	25°
VARA DO TRABALHO DE LUZIÂNIA	76	172,58	26°

PRAZO MÉDIO ENTRE O AJUIZAMENTO E O ENCERRAMENTO DA INSTRUÇÃO DE TODAS AS VARAS DO TRABALHO

ORDINÁRIO

Qtd. Processos	Prazo Médio (dias)
5.495	188,01

Vara do Trabalho	Qtd Processos	Prazo Médio	Ranking
VARA DO TRABALHO DE CALDAS NOVAS	78	173,72	27°
VARA DO TRABALHO DE MINEIROS	221	189,39	28°
11ª VARA DO TRABALHO DE GOIÂNIA	105	190,32	29°
3ª VARA DO TRABALHO DE RIO VERDE	122	195,89	30°
4ª VARA DO TRABALHO DE ANÁPOLIS	124	196,19	31°
VARA DO TRABALHO DE JATAÍ	100	198,07	32°
1ª VARA DO TRABALHO DE APARECIDA DE GOIÂNIA	112	206,32	33°
1ª VARA DO TRABALHO DE RIO VERDE	168	209,54	34°
10ª VARA DO TRABALHO DE GOIÂNIA	138	212,06	35°
3ª VARA DO TRABALHO DE APARECIDA DE GOIÂNIA	171	213,88	36°
6ª VARA DO TRABALHO DE GOIÂNIA	134	215,53	37°
4ª VARA DO TRABALHO DE GOIÂNIA	99	217,11	38°
VARA DO TRABALHO DE URUAÇU	133	230,35	39°
12ª VARA DO TRABALHO DE GOIÂNIA	116	251,12	40°
1ª VARA DO TRABALHO DE GOIÂNIA	189	254,71	41°
9ª VARA DO TRABALHO DE GOIÂNIA	138	259,87	42°
2ª VARA DO TRABALHO DE APARECIDA DE GOIÂNIA	115	267,94	43°
2ª VARA DO TRABALHO DE RIO VERDE	153	275,01	44°
17ª VARA DO TRABALHO DE GOIÂNIA	172	280,19	45°
7ª VARA DO TRABALHO DE GOIÂNIA	154	302,73	46°
3ª VARA DO TRABALHO DE GOIÂNIA	168	307,9	47°
2ª VARA DO TRABALHO DE GOIÂNIA	106	328,02	48°

PRAZO MÉDIO ENTRE O AJUIZAMENTO E O ENCERRAMENTO DA INSTRUÇÃO - 11ª VARA DO TRABALHO DE GOIÂNIA

Data do encerramento da instrução entre 1/6/2017 e 30/6/2017 23:59:59

11ª VARA DO TRABALHO DE GOIÂNIA

ORDINÁRIO

Qtd	Prazo Médio
104	190,32

Nr. Processo	Ajuiz.	nc. Instruçã	Prazo
ACum - 0010568-26.2017.5.18.0011	29/03/17	21/06/17	84
ConPag - 0010308-46.2017.5.18.0011	20/02/17	07/06/17	107
ConPag - 0010393-32.2017.5.18.0011	06/03/17	22/06/17	108
ET - 0012102-45.2016.5.18.0009	11/03/17	07/06/17	88
RTAlç - 0010468-71.2017.5.18.0011	15/03/17	07/06/17	84
RTAlç - 0010697-31.2017.5.18.0011	20/04/17	02/06/17	43
RTAlç - 0010769-18.2017.5.18.0011	03/05/17	22/06/17	50
RTAlç - 0010838-50.2017.5.18.0011	12/05/17	23/06/17	42
RTAlç - 0010881-84.2017.5.18.0011	18/05/17	28/06/17	41
RTAlç - 0010893-98.2017.5.18.0011	21/05/17	28/06/17	38
RTAlç - 0011069-77.2017.5.18.0011	19/06/17	30/06/17	11
RTAlç - 0011153-78.2017.5.18.0011	30/06/17	30/06/17	0
RTAlç - 0011155-48.2017.5.18.0011	30/06/17	30/06/17	0
RTAlç - 0011156-33.2017.5.18.0011	30/06/17	30/06/17	0
RTOrd - 0000144-66.2010.5.18.0011	17/01/17	01/06/17	135
RTOrd - 0010012-24.2017.5.18.0011	05/01/17	13/06/17	159
RTOrd - 0010046-96.2017.5.18.0011	13/01/17	14/06/17	152
RTOrd - 0010069-42.2017.5.18.0011	18/01/17	20/06/17	153
RTOrd - 0010072-31.2016.5.18.0011	19/01/16	13/06/17	511
RTOrd - 0010079-86.2017.5.18.0011	19/01/17	16/06/17	148
RTOrd - 0010119-68.2017.5.18.0011	25/01/17	27/06/17	153
RTOrd - 0010150-88.2017.5.18.0011	30/01/17	16/06/17	137

Legenda:
Ajuiz. Data do Ajuizamento;
Enc. da Instrução: Data da conclusão para proferir sentença;
Prazo: Quantidade de dias decorridos do ajuizamento até o encerramento da instrução.

PRAZO MÉDIO ENTRE O AJUIZAMENTO E O ENCERRAMENTO DA INSTRUÇÃO - 11ª VARA DO TRABALHO DE GOIÂNIA

11ª VARA DO TRABALHO DE GOIÂNIA

ORDINÁRIO

Qtd	Prazo Médio
104	190,32

Nr. Processo	Ajuiz.	nc. Instruçã	Prazo
RTOrd - 0010206-24.2017.5.18.0011	06/02/17	26/06/17	140
RTOrd - 0010207-09.2017.5.18.0011	06/02/17	13/06/17	127
RTOrd - 0010218-43.2014.5.18.0011	06/02/14	19/06/17	1.229
RTOrd - 0010280-78.2017.5.18.0011	16/02/17	08/06/17	112
RTOrd - 0010298-02.2017.5.18.0011	17/02/17	09/06/17	112
RTOrd - 0010326-67.2017.5.18.0011	22/02/17	08/06/17	106
RTOrd - 0010327-52.2017.5.18.0011	22/02/17	02/06/17	100
RTOrd - 0010343-24.2017.5.18.0005	08/05/17	12/06/17	35
RTOrd - 0010356-05.2017.5.18.0011	24/02/17	14/06/17	110
RTOrd - 0010360-42.2017.5.18.0011	01/03/17	27/06/17	118
RTOrd - 0010366-49.2017.5.18.0011	02/03/17	22/06/17	112
RTOrd - 0010392-47.2017.5.18.0011	06/03/17	29/06/17	115
RTOrd - 0010396-21.2016.5.18.0011	07/03/16	08/06/17	458
RTOrd - 0010396-84.2017.5.18.0011	07/03/17	07/06/17	92
RTOrd - 0010462-64.2017.5.18.0011	15/03/17	01/06/17	78
RTOrd - 0010464-34.2017.5.18.0011	15/03/17	05/06/17	82
RTOrd - 0010467-86.2017.5.18.0011	15/03/17	05/06/17	82
RTOrd - 0010469-56.2017.5.18.0011	16/03/17	05/06/17	81
RTOrd - 0010477-33.2017.5.18.0011	17/03/17	09/06/17	84
RTOrd - 0010478-18.2017.5.18.0011	17/03/17	23/06/17	98
RTOrd - 0010506-20.2016.5.18.0011	23/03/16	28/06/17	462
RTOrd - 0010506-83.2017.5.18.0011	21/03/17	30/06/17	101
RTOrd - 0010521-52.2017.5.18.0011	22/03/17	19/06/17	89
RTOrd - 0010527-59.2017.5.18.0011	23/03/17	09/06/17	78
RTOrd - 0010528-11.2016.5.18.0001	01/04/16	29/06/17	454

Legenda:
Ajuiz. Data do Ajuizamento;
Enc. da Instrução: Data da conclusão para proferir sentença;
Prazo: Quantidade de dias decorridos do ajuizamento até o encerramento da instrução.

PRAZO MÉDIO ENTRE O AJUIZAMENTO E O ENCERRAMENTO DA INSTRUÇÃO - 11ª VARA DO TRABALHO DE GOIÂNIA

11ª VARA DO TRABALHO DE GOIÂNIA

ORDINÁRIO

Qtd	Prazo Médio
104	190,32

Nr. Processo	Ajuiz.	nc. Instruçã	Prazo
RTOrd - 0010536-21.2017.5.18.0011	24/03/17	01/06/17	69
RTOrd - 0010539-73.2017.5.18.0011	24/03/17	20/06/17	88
RTOrd - 0010541-77.2016.5.18.0011	30/03/16	28/06/17	455
RTOrd - 0010546-65.2017.5.18.0011	27/03/17	13/06/17	78
RTOrd - 0010555-27.2017.5.18.0011	28/03/17	20/06/17	84
RTOrd - 0010561-34.2017.5.18.0011	29/03/17	14/06/17	77
RTOrd - 0010564-86.2017.5.18.0011	29/03/17	14/06/17	77
RTOrd - 0010569-11.2017.5.18.0011	29/03/17	21/06/17	84
RTOrd - 0010572-97.2016.5.18.0011	05/04/16	07/06/17	428
RTOrd - 0010573-48.2017.5.18.0011	30/03/17	09/06/17	71
RTOrd - 0010576-03.2017.5.18.0011	30/03/17	19/06/17	81
RTOrd - 0010584-77.2017.5.18.0011	31/03/17	20/06/17	81
RTOrd - 0010587-32.2017.5.18.0011	31/03/17	02/06/17	63
RTOrd - 0010588-17.2017.5.18.0011	01/04/17	02/06/17	62
RTOrd - 0010596-91.2017.5.18.0011	03/04/17	21/06/17	79
RTOrd - 0010598-61.2017.5.18.0011	03/04/17	22/06/17	80
RTOrd - 0010601-16.2017.5.18.0011	03/04/17	27/06/17	85
RTOrd - 0010612-45.2017.5.18.0011	04/04/17	29/06/17	86
RTOrd - 0010634-06.2017.5.18.0011	06/04/17	29/06/17	84
RTOrd - 0010639-28.2017.5.18.0011	07/04/17	27/06/17	81
RTOrd - 0010656-64.2017.5.18.0011	11/04/17	29/06/17	79
RTOrd - 0010706-90.2017.5.18.0011	22/04/17	05/06/17	44
RTOrd - 0010746-09.2016.5.18.0011	29/04/16	07/06/17	404
RTOrd - 0010768-67.2016.5.18.0011	03/05/16	22/06/17	415
RTOrd - 0010824-03.2016.5.18.0011	10/05/16	07/06/17	393

Legenda:
Ajuiz. Data do Ajuizamento;
Enc. da Instrução: Data da conclusão para proferir sentença;
Prazo: Quantidade de dias decorridos do ajuizamento até o encerramento da instrução.

PRAZO MÉDIO ENTRE O AJUIZAMENTO E O ENCERRAMENTO DA INSTRUÇÃO - 11ª VARA DO TRABALHO DE GOIÂNIA

11ª VARA DO TRABALHO DE GOIÂNIA

ORDINÁRIO

Qtd	Prazo Médio
104	190,32

Nr. Processo	Ajuiz.	nc. Instruçã	Prazo
RTOrd - 0010834-47.2016.5.18.0011	11/05/16	05/06/17	390
RTOrd - 0010853-19.2017.5.18.0011	15/05/17	14/06/17	30
RTOrd - 0010874-29.2016.5.18.0011	17/05/16	06/06/17	385
RTOrd - 0010940-72.2017.5.18.0011	29/05/17	27/06/17	29
RTOrd - 0010944-46.2016.5.18.0011	29/05/16	20/06/17	387
RTOrd - 0010946-79.2017.5.18.0011	30/05/17	19/06/17	20
RTOrd - 0010949-34.2017.5.18.0011	30/05/17	21/06/17	22
RTOrd - 0010986-95.2016.5.18.0011	02/06/16	28/06/17	391
RTOrd - 0010990-35.2016.5.18.0011	03/06/16	20/06/17	382
RTOrd - 0010990-98.2017.5.18.0011	05/06/17	07/06/17	2
RTOrd - 0011014-63.2016.5.18.0011	08/06/16	21/06/17	378
RTOrd - 0011016-33.2016.5.18.0011	08/06/16	26/06/17	383
RTOrd - 0011028-47.2016.5.18.0011	10/06/16	27/06/17	382
RTOrd - 0011050-08.2016.5.18.0011	15/06/16	29/06/17	379
RTOrd - 0011128-65.2017.5.18.0011	27/06/17	28/06/17	1
RTOrd - 0011186-05.2016.5.18.0011	05/07/16	06/06/17	336
RTOrd - 0011214-70.2016.5.18.0011	08/07/16	14/06/17	341
RTOrd - 0011252-19.2015.5.18.0011	07/08/15	19/06/17	682
RTOrd - 0011258-89.2016.5.18.0011	15/07/16	27/06/17	347
RTOrd - 0011275-28.2016.5.18.0011	18/07/16	06/06/17	323
RTOrd - 0011275-28.2016.5.18.0011	18/07/16	14/06/17	331
RTOrd - 0011276-13.2016.5.18.0011	18/07/16	13/06/17	330
RTOrd - 0011342-90.2016.5.18.0011	27/07/16	13/06/17	321
RTOrd - 0011348-97.2016.5.18.0011	28/07/16	21/06/17	328
RTOrd - 0011418-17.2016.5.18.0011	09/08/16	22/06/17	317

Legenda:
Ajuiz. Data do Ajuizamento;
Enc. da Instrução: Data da conclusão para proferir sentença;
Prazo: Quantidade de dias decorridos do ajuizamento até o encerramento da instrução.

PRAZO MÉDIO ENTRE O AJUIZAMENTO E O ENCERRAMENTO DA INSTRUÇÃO - 11ª VARA DO TRABALHO DE GOIÂNIA

11ª VARA DO TRABALHO DE GOIÂNIA

ORDINÁRIO

Qtd	Prazo Médio
104	190,32

Nr. Processo	Ajuiz.	nc. Instruçã	Prazo
RTOrd - 0011424-24.2016.5.18.0011	09/08/16	26/06/17	321
RTOrd - 0011440-75.2016.5.18.0011	11/08/16	27/06/17	320
RTOrd - 0011838-22.2016.5.18.0011	17/10/16	30/06/17	256
RTOrd - 0011937-89.2016.5.18.0011	31/10/16	26/06/17	238
RTOrd - 0012074-08.2015.5.18.0011	23/12/15	27/06/17	552
RTOrd - 0012114-53.2016.5.18.0011	30/11/16	12/06/17	194
RTOrd - 0012136-14.2016.5.18.0011	04/12/16	20/06/17	198
RTOrd - 0012238-36.2016.5.18.0011	26/12/16	05/06/17	161

Legenda:
Ajuiz. Data do Ajuizamento;
Enc. da Instrução: Data da conclusão para proferir sentença;
Prazo: Quantidade de dias decorridos do ajuizamento até o encerramento da instrução.

PRAZO MÉDIO ENTRE O AJUIZAMENTO E O ENCERRAMENTO DA INSTRUÇÃO - 11ª VARA DO TRABALHO DE GOIÂNIA

Data do encerramento da instrução entre 1/6/2017 e 30/6/2017 23:59:59

Sem magistrado

ORDINÁRIO

Qtd	Prazo Médio
104	190,32

Nr. Processo	Ajuiz.	nc. Instruçã	Prazo
ACum - 0010568-26.2017.5.18.0011	29/03/17	21/06/17	84
ConPag - 0010308-46.2017.5.18.0011	20/02/17	07/06/17	107
ConPag - 0010393-32.2017.5.18.0011	06/03/17	22/06/17	108
ET - 0012102-45.2016.5.18.0009	11/03/17	07/06/17	88
RTAlç - 0010468-71.2017.5.18.0011	15/03/17	07/06/17	84
RTAlç - 0010697-31.2017.5.18.0011	20/04/17	02/06/17	43
RTAlç - 0010769-18.2017.5.18.0011	03/05/17	22/06/17	50
RTAlç - 0010838-50.2017.5.18.0011	12/05/17	23/06/17	42
RTAlç - 0010881-84.2017.5.18.0011	18/05/17	28/06/17	41
RTAlç - 0010893-98.2017.5.18.0011	21/05/17	28/06/17	38
RTAlç - 0011069-77.2017.5.18.0011	19/06/17	30/06/17	11
RTAlç - 0011153-78.2017.5.18.0011	30/06/17	30/06/17	0
RTAlç - 0011155-48.2017.5.18.0011	30/06/17	30/06/17	0
RTAlç - 0011156-33.2017.5.18.0011	30/06/17	30/06/17	0
RTOrd - 0000144-66.2010.5.18.0011	17/01/17	01/06/17	135
RTOrd - 0010012-24.2017.5.18.0011	05/01/17	13/06/17	159
RTOrd - 0010046-96.2017.5.18.0011	13/01/17	14/06/17	152
RTOrd - 0010069-42.2017.5.18.0011	18/01/17	20/06/17	153
RTOrd - 0010072-31.2016.5.18.0011	19/01/16	13/06/17	511
RTOrd - 0010079-86.2017.5.18.0011	19/01/17	16/06/17	148
RTOrd - 0010119-68.2017.5.18.0011	25/01/17	27/06/17	153
RTOrd - 0010150-88.2017.5.18.0011	30/01/17	16/06/17	137

Legenda:
Ajuiz. Data do Ajuizamento;
Enc. da Instrução: Data da conclusão para proferir sentença;
Prazo: Quantidade de dias decorridos do ajuizamento até o encerramento da instrução.

PRAZO MÉDIO ENTRE O AJUIZAMENTO E O ENCERRAMENTO DA INSTRUÇÃO - 11ª VARA DO TRABALHO DE GOIÂNIA

Sem magistrado

ORDINÁRIO

Qtd	Prazo Médio
104	190,32

Nr. Processo	Ajuiz.	nc. Instruçã	Prazo
RTOrd - 0010206-24.2017.5.18.0011	06/02/17	26/06/17	140
RTOrd - 0010207-09.2017.5.18.0011	06/02/17	13/06/17	127
RTOrd - 0010218-43.2014.5.18.0011	06/02/14	19/06/17	1.229
RTOrd - 0010280-78.2017.5.18.0011	16/02/17	08/06/17	112
RTOrd - 0010298-02.2017.5.18.0011	17/02/17	09/06/17	112
RTOrd - 0010326-67.2017.5.18.0011	22/02/17	08/06/17	106
RTOrd - 0010327-52.2017.5.18.0011	22/02/17	02/06/17	100
RTOrd - 0010343-24.2017.5.18.0005	08/05/17	12/06/17	35
RTOrd - 0010356-05.2017.5.18.0011	24/02/17	14/06/17	110
RTOrd - 0010360-42.2017.5.18.0011	01/03/17	27/06/17	118
RTOrd - 0010366-49.2017.5.18.0011	02/03/17	22/06/17	112
RTOrd - 0010392-47.2017.5.18.0011	06/03/17	29/06/17	115
RTOrd - 0010396-21.2016.5.18.0011	07/03/16	08/06/17	458
RTOrd - 0010396-84.2017.5.18.0011	07/03/17	07/06/17	92
RTOrd - 0010462-64.2017.5.18.0011	15/03/17	01/06/17	78
RTOrd - 0010464-34.2017.5.18.0011	15/03/17	05/06/17	82
RTOrd - 0010467-86.2017.5.18.0011	15/03/17	05/06/17	82
RTOrd - 0010469-56.2017.5.18.0011	16/03/17	05/06/17	81
RTOrd - 0010477-33.2017.5.18.0011	17/03/17	09/06/17	84
RTOrd - 0010478-18.2017.5.18.0011	17/03/17	23/06/17	98
RTOrd - 0010506-20.2016.5.18.0011	23/03/16	28/06/17	462
RTOrd - 0010506-83.2017.5.18.0011	21/03/17	30/06/17	101
RTOrd - 0010521-52.2017.5.18.0011	22/03/17	19/06/17	89
RTOrd - 0010527-59.2017.5.18.0011	23/03/17	09/06/17	78
RTOrd - 0010528-11.2016.5.18.0001	01/04/16	29/06/17	454

Legenda:
Ajuiz. Data do Ajuizamento;
Enc. da Instrução: Data da conclusão para proferir sentença;
Prazo: Quantidade de dias decorridos do ajuizamento até o encerramento da instrução.

PRAZO MÉDIO ENTRE O AJUIZAMENTO E O ENCERRAMENTO DA INSTRUÇÃO - 11ª VARA DO TRABALHO DE GOIÂNIA

Sem magistrado

ORDINÁRIO

Qtd	Prazo Médio
104	190,32

Nr. Processo	Ajuiz.	nc. Instruçã	Prazo
RTOrd - 0010536-21.2017.5.18.0011	24/03/17	01/06/17	69
RTOrd - 0010539-73.2017.5.18.0011	24/03/17	20/06/17	88
RTOrd - 0010541-77.2016.5.18.0011	30/03/16	28/06/17	455
RTOrd - 0010546-65.2017.5.18.0011	27/03/17	13/06/17	78
RTOrd - 0010555-27.2017.5.18.0011	28/03/17	20/06/17	84
RTOrd - 0010561-34.2017.5.18.0011	29/03/17	14/06/17	77
RTOrd - 0010564-86.2017.5.18.0011	29/03/17	14/06/17	77
RTOrd - 0010569-11.2017.5.18.0011	29/03/17	21/06/17	84
RTOrd - 0010572-97.2016.5.18.0011	05/04/16	07/06/17	428
RTOrd - 0010573-48.2017.5.18.0011	30/03/17	09/06/17	71
RTOrd - 0010576-03.2017.5.18.0011	30/03/17	19/06/17	81
RTOrd - 0010584-77.2017.5.18.0011	31/03/17	20/06/17	81
RTOrd - 0010587-32.2017.5.18.0011	31/03/17	02/06/17	63
RTOrd - 0010588-17.2017.5.18.0011	01/04/17	02/06/17	62
RTOrd - 0010596-91.2017.5.18.0011	03/04/17	21/06/17	79
RTOrd - 0010598-61.2017.5.18.0011	03/04/17	22/06/17	80
RTOrd - 0010601-16.2017.5.18.0011	03/04/17	27/06/17	85
RTOrd - 0010612-45.2017.5.18.0011	04/04/17	29/06/17	86
RTOrd - 0010634-06.2017.5.18.0011	06/04/17	29/06/17	84
RTOrd - 0010639-28.2017.5.18.0011	07/04/17	27/06/17	81
RTOrd - 0010656-64.2017.5.18.0011	11/04/17	29/06/17	79
RTOrd - 0010706-90.2017.5.18.0011	22/04/17	05/06/17	44
RTOrd - 0010746-09.2016.5.18.0011	29/04/16	07/06/17	404
RTOrd - 0010768-67.2016.5.18.0011	03/05/16	22/06/17	415
RTOrd - 0010824-03.2016.5.18.0011	10/05/16	07/06/17	393

Legenda:
Ajuiz. Data do Ajuizamento;
Enc. da Instrução: Data da conclusão para proferir sentença;
Prazo: Quantidade de dias decorridos do ajuizamento até o encerramento da instrução.

PRAZO MÉDIO ENTRE O AJUIZAMENTO E O ENCERRAMENTO DA INSTRUÇÃO - 11ª VARA DO TRABALHO DE GOIÂNIA

Sem magistrado

ORDINÁRIO

Qtd	Prazo Médio
104	190,32

Nr. Processo	Ajuiz.	nc. Instruçã	Prazo
RTOrd - 0010834-47.2016.5.18.0011	11/05/16	05/06/17	390
RTOrd - 0010853-19.2017.5.18.0011	15/05/17	14/06/17	30
RTOrd - 0010874-29.2016.5.18.0011	17/05/16	06/06/17	385
RTOrd - 0010940-72.2017.5.18.0011	29/05/17	27/06/17	29
RTOrd - 0010944-46.2016.5.18.0011	29/05/16	20/06/17	387
RTOrd - 0010946-79.2017.5.18.0011	30/05/17	19/06/17	20
RTOrd - 0010949-34.2017.5.18.0011	30/05/17	21/06/17	22
RTOrd - 0010986-95.2016.5.18.0011	02/06/16	28/06/17	391
RTOrd - 0010990-35.2016.5.18.0011	03/06/16	20/06/17	382
RTOrd - 0010990-98.2017.5.18.0011	05/06/17	07/06/17	2
RTOrd - 0011014-63.2016.5.18.0011	08/06/16	21/06/17	378
RTOrd - 0011016-33.2016.5.18.0011	08/06/16	26/06/17	383
RTOrd - 0011028-47.2016.5.18.0011	10/06/16	27/06/17	382
RTOrd - 0011050-08.2016.5.18.0011	15/06/16	29/06/17	379
RTOrd - 0011128-65.2017.5.18.0011	27/06/17	28/06/17	1
RTOrd - 0011186-05.2016.5.18.0011	05/07/16	06/06/17	336
RTOrd - 0011214-70.2016.5.18.0011	08/07/16	14/06/17	341
RTOrd - 0011252-19.2015.5.18.0011	07/08/15	19/06/17	682
RTOrd - 0011258-89.2016.5.18.0011	15/07/16	27/06/17	347
RTOrd - 0011275-28.2016.5.18.0011	18/07/16	06/06/17	323
RTOrd - 0011275-28.2016.5.18.0011	18/07/16	14/06/17	331
RTOrd - 0011276-13.2016.5.18.0011	18/07/16	13/06/17	330
RTOrd - 0011342-90.2016.5.18.0011	27/07/16	13/06/17	321
RTOrd - 0011348-97.2016.5.18.0011	28/07/16	21/06/17	328
RTOrd - 0011418-17.2016.5.18.0011	09/08/16	22/06/17	317

Legenda:
Ajuiz. Data do Ajuizamento;
Enc. da Instrução: Data da conclusão para proferir sentença;
Prazo: Quantidade de dias decorridos do ajuizamento até o encerramento da instrução.

PRAZO MÉDIO ENTRE O AJUIZAMENTO E O ENCERRAMENTO DA INSTRUÇÃO - 11ª VARA DO TRABALHO DE GOIÂNIA

Sem magistrado

ORDINÁRIO

Qtd	Prazo Médio
104	190,32

Nr. Processo	Ajuiz.	nc. Instruçã	Prazo
RTOrd - 0011424-24.2016.5.18.0011	09/08/16	26/06/17	321
RTOrd - 0011440-75.2016.5.18.0011	11/08/16	27/06/17	320
RTOrd - 0011838-22.2016.5.18.0011	17/10/16	30/06/17	256
RTOrd - 0011937-89.2016.5.18.0011	31/10/16	26/06/17	238
RTOrd - 0012074-08.2015.5.18.0011	23/12/15	27/06/17	552
RTOrd - 0012114-53.2016.5.18.0011	30/11/16	12/06/17	194
RTOrd - 0012136-14.2016.5.18.0011	04/12/16	20/06/17	198
RTOrd - 0012238-36.2016.5.18.0011	26/12/16	05/06/17	161

Legenda:
Ajuiz. Data do Ajuizamento;
Enc. da Instrução: Data da conclusão para proferir sentença;
Prazo: Quantidade de dias decorridos do ajuizamento até o encerramento da instrução.