Conceituação

Tema	Prazos Processuais
Relatórios	Evolução Histórica Comparativo por VT Comparativo por Grupo Por Grupo Por VT Por Processo Por Magistrado
Resumo	Apresenta o prazo médio desde o ajuizamento da ação até o encerramento da instrução.
Descrição	O prazo médio é obtido calculando-se a quantidade de dias decorridos desde o ajuizamento até o encerramento da instrução. Os dados são extraídos baseando-se nos itens do e-Gestão: 267 e 90267 - Do ajuizamento da ação até o encerramento da instrução na fase de conhecimento – rito sumaríssimo; 268 e 90268 – Do ajuizamento da ação até o encerramento da instrução na fase de conhecimento – exceto rito sumaríssimo (ordinário)
Origem da informação	e-Gestão
Critérios e transformações	Coletado do e-Gestão, consolidado, otimizado e classificado para análise.
Análises possíveis	Prazo médio entre o ajuizamento da ação e o encerramento da instrução, detalhado de forma Geral, Por grupo, por VT, Por Processo e Por Magistrado.

EVOLUÇÃO HISTÓRICA DOS PRAZOS PROCESSUAIS ENTRE O AJUIZAMENTO E O ENCERRAMENTO DA INSTRUÇÃO - 2ª VARA DO TRABALHO DE ANÁPOLIS

Data do encerramento da instrução entre 1/6/2017 e 30/6/2017 23:59:59

Rito	Qtd	Prazo Médio
ORDINÁRIO	96	164,94
SUMARÍSSIMO	72	106,9
Total/Média	**168**	**140,21**

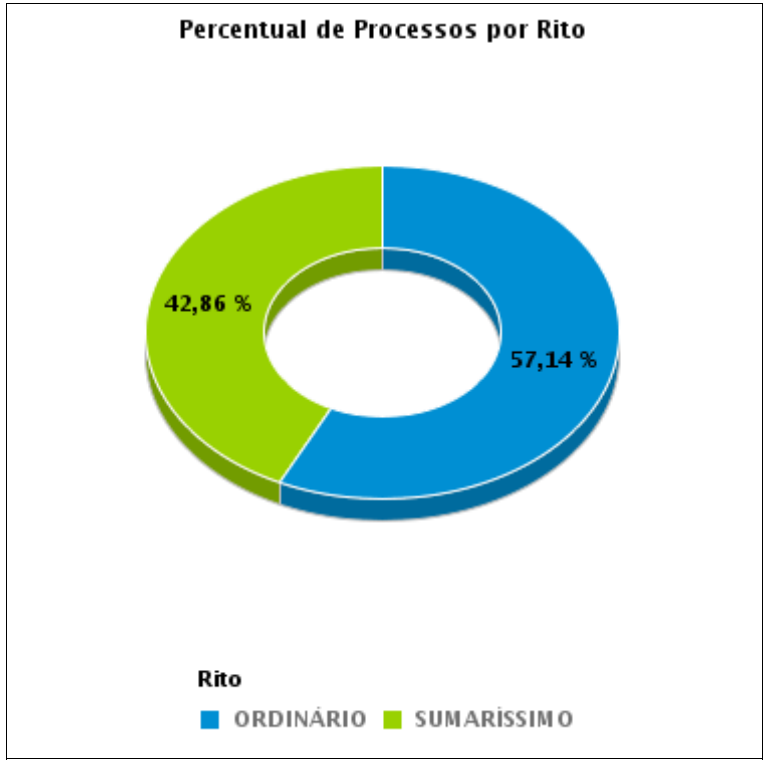

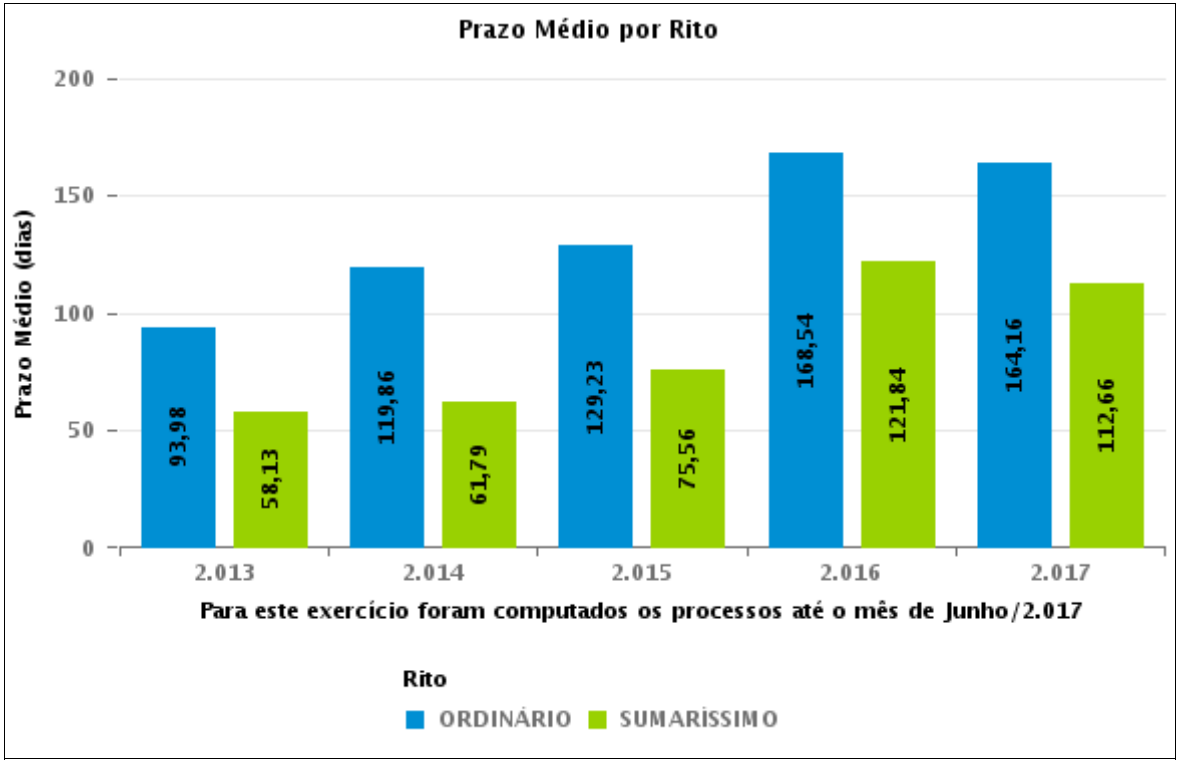

COMPARATIVO DO PRAZO MÉDIO ENTRE O AJUIZAMENTO E O ENCERRAMENTO DA INSTRUÇÃO - 2ª VARA DO TRABALHO DE ANÁPOLIS

Data do encerramento da instrução entre 1/6/2017 e 30/6/2017 23:59:59

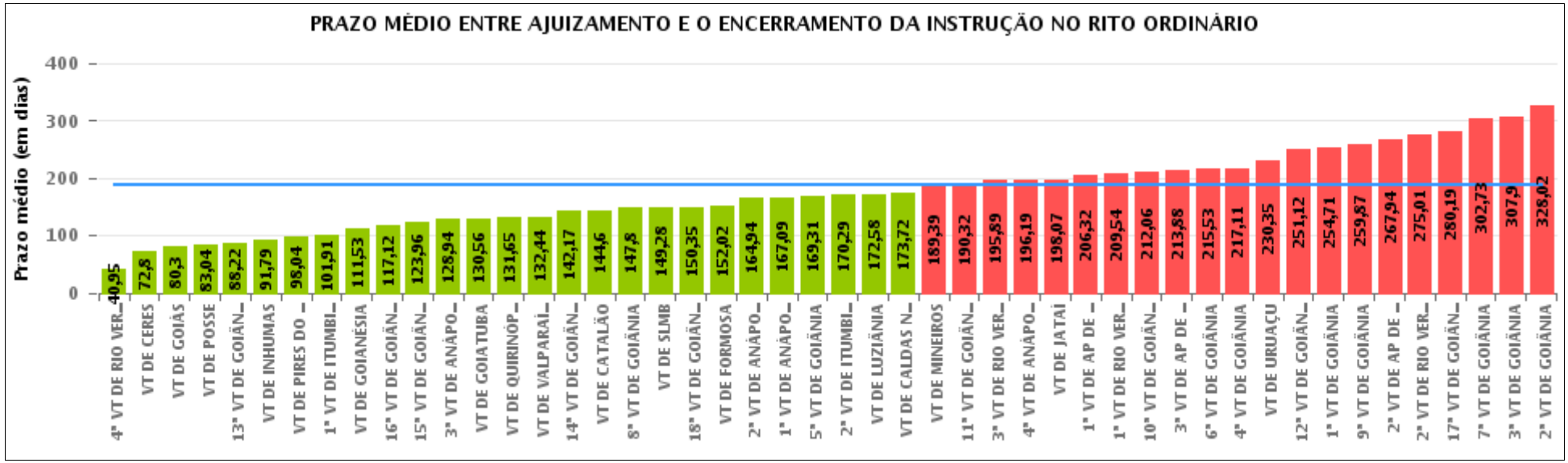

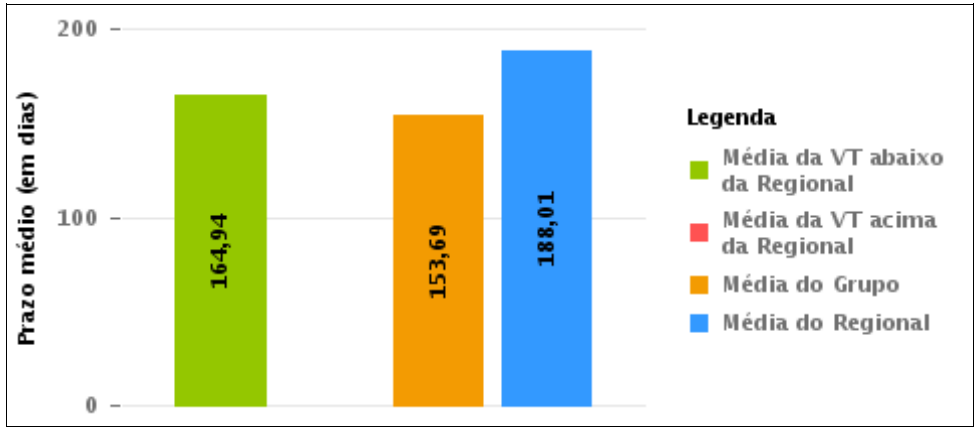

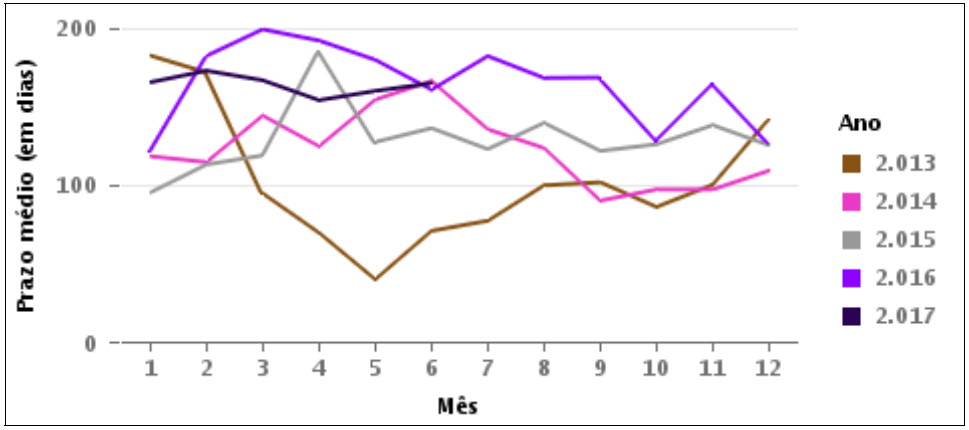

COMPARATIVO DO PRAZO MÉDIO ENTRE O AJUIZAMENTO E O ENCERRAMENTO DA INSTRUÇÃO ENTRE AS VARAS DO GRUPO

Data do encerramento da instrução entre 1/6/2017 e 30/6/2017 23:59:59

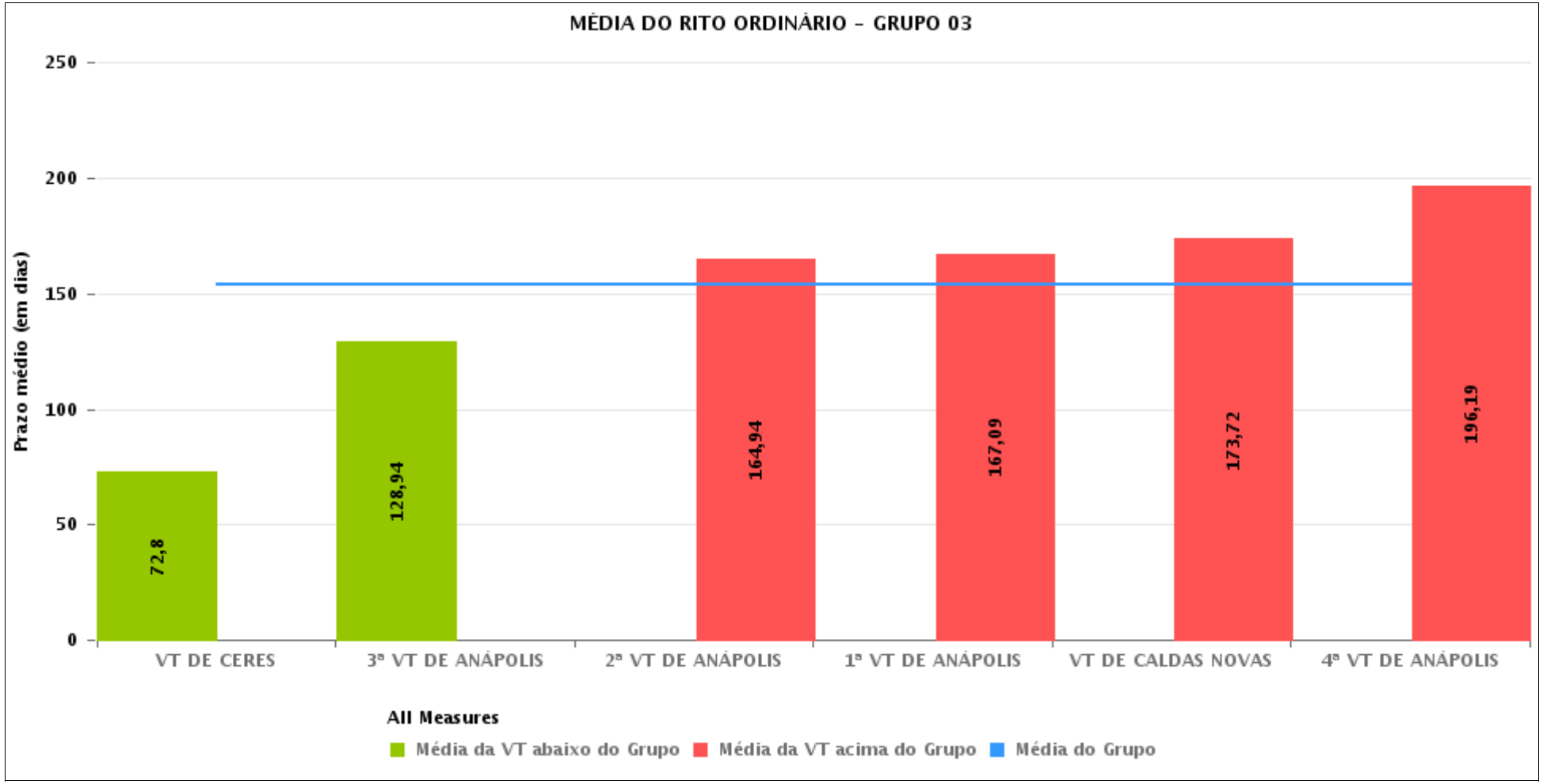

PRAZO MÉDIO ENTRE O AJUIZAMENTO E O ENCERRAMENTO DA INSTRUÇÃO POR GRUPO

Data do encerramento da instrução entre 1/6/2017 e 30/6/2017 23:59:59

Rito	Grupo	Qtd. Processos	Prazo Médio (dias)	Ranking
ORDINÁRIO	GRUPO 01	26	83,04	1°
	GRUPO 02	139	134,16	2°
	GRUPO 03	534	153,69	3°
	GRUPO 04	938	157,83	4°
	GRUPO 05	3.385	201,87	5°
	GRUPO 06	473	209,01	6°

Legenda:

Grupo 01 – Até 750
VT de Posse

Grupo 02 – De 751 a 1000
VT de Formosa
VT de Pires do Rio

Grupo 03 – De 1001 a 1500
VT de Ceres
1ª VT de Anápolis
2ª VT de Anápolis
3ª VT de Anápolis
4ª VT de Anápolis
VT de Caldas Novas

Grupo 04 – De 1501 a 2000
VT de Catalão
VT de Goiatuba
1ª VT de Itumbiara
2ª VT de Itumbiara
VT de Jataí
VT de Luziânia
VT de Mineiros
VT de Quirinópolis

Grupo 05 – De 2001 a 2500
1ª VT de Goiânia
2ª VT de Goiânia
3ª VT de Goiânia
4ª VT de Goiânia
5ª VT de Goiânia
6ª VT de Goiânia
7ª VT de Goiânia
8ª VT de Goiânia
9ª VT de Goiânia
10ª VT de Goiânia
11ª VT de Goiânia
12ª VT de Goiânia
13ª VT de Goiânia
14ª VT de Goiânia
15ª VT de Goiânia
16ª VT de Goiânia
17ª VT de Goiânia
18ª VT de Goiânia
VT de Goiás
VT de Inhumas
1ª VT de Rio Verde
2ª VT de Rio Verde
3ª VT de Rio Verde
4ª VT de Rio Verde
VT de Uruaçu
VT de São Luis de Montes Belos
VT de Valparaíso de Goiás

#Grupo 06 – A partir de 2500
1ª VT de Aparecida de Goiânia
2ª VT de Aparecida de Goiânia
3ª VT de Aparecida de Goiânia
VT de Goianésia

PRAZO MÉDIO ENTRE O AJUIZAMENTO E O ENCERRAMENTO DA INSTRUÇÃO DE TODAS AS VARAS DO TRABALHO

Data do encerramento da instrução entre 1/6/2017 e 30/6/2017 23:59:59

ORDINÁRIO

Qtd. Processos	Prazo Médio (dias)
5.495	188,01

Vara do Trabalho	Qtd Processos	Prazo Médio	Ranking
4ª VARA DO TRABALHO DE RIO VERDE	92	40,95	1°
VARA DO TRABALHO DE CERES	81	72,8	2°
VARA DO TRABALHO DE GOIÁS	84	80,3	3°
VARA DO TRABALHO DE POSSE	26	83,04	4°
13ª VARA DO TRABALHO DE GOIÂNIA	114	88,22	5°
VARA DO TRABALHO DE INHUMAS	102	91,79	6°
VARA DO TRABALHO DE PIRES DO RIO	46	98,04	7°
1ª VARA DO TRABALHO DE ITUMBIARA	95	101,91	8°
VARA DO TRABALHO DE GOIANÉSIA	75	111,53	9°
16ª VARA DO TRABALHO DE GOIÂNIA	90	117,12	10°
15ª VARA DO TRABALHO DE GOIÂNIA	124	123,96	11°
3ª VARA DO TRABALHO DE ANÁPOLIS	90	128,94	12°
VARA DO TRABALHO DE GOIATUBA	99	130,56	13°
VARA DO TRABALHO DE QUIRINÓPOLIS	127	131,65	14°
VARA DO TRABALHO DE VALPARAÍSO DE GOIÁS	106	132,44	15°
14ª VARA DO TRABALHO DE GOIÂNIA	143	142,17	16°
VARA DO TRABALHO DE CATALÃO	137	144,6	17°
8ª VARA DO TRABALHO DE GOIÂNIA	124	147,8	18°
VARA DO TRABALHO DE SÃO LUIS DE MONTES BELOS	85	149,28	19°
18ª VARA DO TRABALHO DE GOIÂNIA	108	150,35	20°
VARA DO TRABALHO DE FORMOSA	93	152,02	21°
2ª VARA DO TRABALHO DE ANÁPOLIS	97	164,94	22°
1ª VARA DO TRABALHO DE ANÁPOLIS	64	167,09	23°
5ª VARA DO TRABALHO DE GOIÂNIA	118	169,31	24°
2ª VARA DO TRABALHO DE ITUMBIARA	83	170,29	25°
VARA DO TRABALHO DE LUZIÂNIA	76	172,58	26°

PRAZO MÉDIO ENTRE O AJUIZAMENTO E O ENCERRAMENTO DA INSTRUÇÃO DE TODAS AS VARAS DO TRABALHO

ORDINÁRIO

Qtd. Processos	Prazo Médio (dias)
5.495	188,01

Vara do Trabalho	Qtd Processos	Prazo Médio	Ranking
VARA DO TRABALHO DE CALDAS NOVAS	78	173,72	27°
VARA DO TRABALHO DE MINEIROS	221	189,39	28°
11ª VARA DO TRABALHO DE GOIÂNIA	105	190,32	29°
3ª VARA DO TRABALHO DE RIO VERDE	122	195,89	30°
4ª VARA DO TRABALHO DE ANÁPOLIS	124	196,19	31°
VARA DO TRABALHO DE JATAÍ	100	198,07	32°
1ª VARA DO TRABALHO DE APARECIDA DE GOIÂNIA	112	206,32	33°
1ª VARA DO TRABALHO DE RIO VERDE	168	209,54	34°
10ª VARA DO TRABALHO DE GOIÂNIA	138	212,06	35°
3ª VARA DO TRABALHO DE APARECIDA DE GOIÂNIA	171	213,88	36°
6ª VARA DO TRABALHO DE GOIÂNIA	134	215,53	37°
4ª VARA DO TRABALHO DE GOIÂNIA	99	217,11	38°
VARA DO TRABALHO DE URUAÇU	133	230,35	39°
12ª VARA DO TRABALHO DE GOIÂNIA	116	251,12	40°
1ª VARA DO TRABALHO DE GOIÂNIA	189	254,71	41°
9ª VARA DO TRABALHO DE GOIÂNIA	138	259,87	42°
2ª VARA DO TRABALHO DE APARECIDA DE GOIÂNIA	115	267,94	43°
2ª VARA DO TRABALHO DE RIO VERDE	153	275,01	44°
17ª VARA DO TRABALHO DE GOIÂNIA	172	280,19	45°
7ª VARA DO TRABALHO DE GOIÂNIA	154	302,73	46°
3ª VARA DO TRABALHO DE GOIÂNIA	168	307,9	47°
2ª VARA DO TRABALHO DE GOIÂNIA	106	328,02	48°

PRAZO MÉDIO ENTRE O AJUIZAMENTO E O ENCERRAMENTO DA INSTRUÇÃO - 2ª VARA DO TRABALHO DE ANÁPOLIS

Data do encerramento da instrução entre 1/6/2017 e 30/6/2017 23:59:59

2ª VARA DO TRABALHO DE ANÁPOLIS

ORDINÁRIO

Qtd	Prazo Médio
78	164,94

Nr. Processo	Ajuiz.	nc. Instruçã	Prazo
AlvJud - 0010593-13.2017.5.18.0052	22/05/17	19/06/17	28
ConPag - 0010552-46.2017.5.18.0052	11/05/17	07/06/17	27
ConPag - 0011590-30.2016.5.18.0052	02/12/16	13/06/17	193
ConPag - 0011590-30.2016.5.18.0052	02/12/16	19/06/17	199
ET - 0010208-65.2017.5.18.0052	23/02/17	22/06/17	119
ET - 0010747-31.2017.5.18.0052	06/06/17	12/06/17	6
ET - 0010857-30.2017.5.18.0052	13/06/17	29/06/17	16
ET - 0010867-74.2017.5.18.0052	19/06/17	29/06/17	10
Pet - 0011385-98.2016.5.18.0052	25/10/16	12/06/17	230
Pet - 0011385-98.2016.5.18.0052	25/10/16	19/06/17	237
Protes - 0010523-93.2017.5.18.0052	04/05/17	28/06/17	55
RTAlç - 0010468-45.2017.5.18.0052	24/04/17	29/06/17	66
RTOrd - 0010018-05.2017.5.18.0052	10/01/17	08/06/17	149
RTOrd - 0010057-02.2017.5.18.0052	20/01/17	04/06/17	135
RTOrd - 0010057-02.2017.5.18.0052	20/01/17	08/06/17	139
RTOrd - 0010059-69.2017.5.18.0052	22/01/17	29/06/17	158
RTOrd - 0010089-07.2017.5.18.0052	27/01/17	01/06/17	125
RTOrd - 0010101-21.2017.5.18.0052	01/02/17	05/06/17	124
RTOrd - 0010103-88.2017.5.18.0052	01/02/17	23/06/17	142
RTOrd - 0010108-13.2017.5.18.0052	01/02/17	06/06/17	125
RTOrd - 0010108-13.2017.5.18.0052	01/02/17	13/06/17	132
RTOrd - 0010124-64.2017.5.18.0052	06/02/17	12/06/17	126

Legenda:
Ajuiz. Data do Ajuizamento;
Enc. da Instrução: Data da conclusão para proferir sentença;
Prazo: Quantidade de dias decorridos do ajuizamento até o encerramento da instrução.

PRAZO MÉDIO ENTRE O AJUIZAMENTO E O ENCERRAMENTO DA INSTRUÇÃO - 2ª VARA DO TRABALHO DE ANÁPOLIS

2ª VARA DO TRABALHO DE ANÁPOLIS

ORDINÁRIO

Qtd	Prazo Médio
78	164,94

Nr. Processo	Ajuiz.	nc. Instruçã	Prazo
RTOrd - 0010125-49.2017.5.18.0052	06/02/17	12/06/17	126
RTOrd - 0010134-11.2017.5.18.0052	08/02/17	07/06/17	119
RTOrd - 0010137-63.2017.5.18.0052	09/02/17	22/06/17	133
RTOrd - 0010144-55.2017.5.18.0052	10/02/17	19/06/17	129
RTOrd - 0010144-55.2017.5.18.0052	10/02/17	27/06/17	137
RTOrd - 0010150-62.2017.5.18.0052	11/02/17	12/06/17	121
RTOrd - 0010156-69.2017.5.18.0052	14/02/17	15/06/17	121
RTOrd - 0010176-60.2017.5.18.0052	17/02/17	22/06/17	125
RTOrd - 0010233-78.2017.5.18.0052	03/03/17	22/06/17	111
RTOrd - 0010234-63.2017.5.18.0052	03/03/17	01/06/17	90
RTOrd - 0010246-77.2017.5.18.0052	07/03/17	08/06/17	93
RTOrd - 0010246-77.2017.5.18.0052	07/03/17	20/06/17	105
RTOrd - 0010292-66.2017.5.18.0052	15/03/17	01/06/17	78
RTOrd - 0010299-58.2017.5.18.0052	16/03/17	01/06/17	77
RTOrd - 0010329-93.2017.5.18.0052	22/03/17	21/06/17	91
RTOrd - 0010375-82.2017.5.18.0052	30/03/17	21/06/17	83
RTOrd - 0010375-82.2017.5.18.0052	30/03/17	30/06/17	92
RTOrd - 0010383-59.2017.5.18.0052	31/03/17	01/06/17	62
RTOrd - 0010386-14.2017.5.18.0052	01/04/17	01/06/17	61
RTOrd - 0010389-66.2017.5.18.0052	03/04/17	01/06/17	59
RTOrd - 0010393-06.2017.5.18.0052	04/04/17	30/06/17	87
RTOrd - 0010414-79.2017.5.18.0052	07/04/17	06/06/17	60
RTOrd - 0010415-64.2017.5.18.0052	07/04/17	07/06/17	61
RTOrd - 0010423-41.2017.5.18.0052	11/04/17	22/06/17	72
RTOrd - 0010423-41.2017.5.18.0052	11/04/17	26/06/17	76

Legenda:
Ajuiz. Data do Ajuizamento;
Enc. da Instrução: Data da conclusão para proferir sentença;
Prazo: Quantidade de dias decorridos do ajuizamento até o encerramento da instrução.

PRAZO MÉDIO ENTRE O AJUIZAMENTO E O ENCERRAMENTO DA INSTRUÇÃO - 2ª VARA DO TRABALHO DE ANÁPOLIS

2ª VARA DO TRABALHO DE ANÁPOLIS

ORDINÁRIO

Qtd	Prazo Médio
78	164,94

Nr. Processo	Ajuiz.	nc. Instruçã	Prazo
RTOrd - 0010427-78.2017.5.18.0052	11/04/17	07/06/17	57
RTOrd - 0010436-40.2017.5.18.0052	13/04/17	19/06/17	67
RTOrd - 0010436-40.2017.5.18.0052	13/04/17	20/06/17	68
RTOrd - 0010439-92.2017.5.18.0052	13/04/17	08/06/17	56
RTOrd - 0010470-15.2017.5.18.0052	24/04/17	19/06/17	56
RTOrd - 0010479-77.2017.5.18.0051	02/05/17	06/06/17	35
RTOrd - 0010481-44.2017.5.18.0052	26/04/17	21/06/17	56
RTOrd - 0010513-49.2017.5.18.0052	03/05/17	26/06/17	54
RTOrd - 0010518-71.2017.5.18.0052	04/05/17	26/06/17	53
RTOrd - 0010532-55.2017.5.18.0052	08/05/17	28/06/17	51
RTOrd - 0010541-17.2017.5.18.0052	10/05/17	29/06/17	50
RTOrd - 0010548-09.2017.5.18.0052	10/05/17	30/06/17	51
RTOrd - 0010558-53.2017.5.18.0052	15/05/17	02/06/17	18
RTOrd - 0010575-89.2017.5.18.0052	18/05/17	26/06/17	39
RTOrd - 0010620-93.2017.5.18.0052	26/05/17	19/06/17	24
RTOrd - 0010623-48.2017.5.18.0052	28/05/17	06/06/17	9
RTOrd - 0010737-84.2017.5.18.0052	01/06/17	13/06/17	12
RTOrd - 0010756-27.2016.5.18.0052	06/06/16	01/06/17	360
RTOrd - 0010843-80.2016.5.18.0052	22/06/16	05/06/17	348
RTOrd - 0010901-83.2016.5.18.0052	04/07/16	13/06/17	344
RTOrd - 0010901-83.2016.5.18.0052	04/07/16	19/06/17	350
RTOrd - 0010984-02.2016.5.18.0052	25/07/16	01/06/17	311
RTOrd - 0011018-74.2016.5.18.0052	02/08/16	14/06/17	316
RTOrd - 0011128-73.2016.5.18.0052	26/08/16	11/06/17	289
RTOrd - 0011135-02.2015.5.18.0052	28/09/15	20/06/17	631

Legenda:
Ajuiz. Data do Ajuizamento;
Enc. da Instrução: Data da conclusão para proferir sentença;
Prazo: Quantidade de dias decorridos do ajuizamento até o encerramento da instrução.

PRAZO MÉDIO ENTRE O AJUIZAMENTO E O ENCERRAMENTO DA INSTRUÇÃO - 2ª VARA DO TRABALHO DE ANÁPOLIS

2ª VARA DO TRABALHO DE ANÁPOLIS

ORDINÁRIO

Qtd	Prazo Médio
78	164,94

Nr. Processo	Ajuiz.	nc. Instruçã	Prazo
RTOrd - 0011135-02.2015.5.18.0052	28/09/15	20/06/17	631
RTOrd - 0011152-04.2016.5.18.0052	31/08/16	01/06/17	274
RTOrd - 0011152-04.2016.5.18.0052	31/08/16	02/06/17	275
RTOrd - 0011271-62.2016.5.18.0052	28/09/16	22/06/17	267
RTOrd - 0011271-62.2016.5.18.0052	28/09/16	27/06/17	272
RTOrd - 0011281-09.2016.5.18.0052	30/09/16	30/06/17	273
RTOrd - 0011370-32.2016.5.18.0052	21/10/16	19/06/17	241
RTOrd - 0011370-32.2016.5.18.0052	21/10/16	20/06/17	242
RTOrd - 0011385-35.2015.5.18.0052	26/11/15	19/06/17	571
RTOrd - 0011385-35.2015.5.18.0052	26/11/15	20/06/17	572
RTOrd - 0011391-76.2014.5.18.0052	05/12/14	29/06/17	937
RTOrd - 0011397-15.2016.5.18.0052	26/10/16	01/06/17	218
RTOrd - 0011397-15.2016.5.18.0052	26/10/16	06/06/17	223
RTOrd - 0011406-74.2016.5.18.0052	27/10/16	01/06/17	217
RTOrd - 0011439-64.2016.5.18.0052	03/11/16	29/06/17	238
RTOrd - 0011440-49.2016.5.18.0052	04/11/16	01/06/17	209
RTOrd - 0011569-54.2016.5.18.0052	30/11/16	21/06/17	203
RTOrd - 0011569-54.2016.5.18.0052	30/11/16	28/06/17	210
RTOrd - 0011582-53.2016.5.18.0052	01/12/16	22/06/17	203
RTOrd - 0011582-53.2016.5.18.0052	01/12/16	26/06/17	207
RTOrd - 0011588-60.2016.5.18.0052	02/12/16	06/06/17	186
RTOrd - 0011625-87.2016.5.18.0052	13/12/16	13/06/17	182
RTOrd - 0011625-87.2016.5.18.0052	13/12/16	19/06/17	188
RTOrd - 0011695-98.2016.5.18.0054	21/11/16	18/06/17	209
RTOrd - 0011763-51.2016.5.18.0053	20/01/17	05/06/17	136

Legenda:
Ajuiz. Data do Ajuizamento;
Enc. da Instrução: Data da conclusão para proferir sentença;
Prazo: Quantidade de dias decorridos do ajuizamento até o encerramento da instrução.

2ª VARA DO TRABALHO DE ANÁPOLIS

PRAZO MÉDIO ENTRE O AJUIZAMENTO E O ENCERRAMENTO DA INSTRUÇÃO - 2ª VARA DO TRABALHO DE ANÁPOLIS

Data do encerramento da instrução entre 1/6/2017 e 30/6/2017 23:59:59

Sem magistrado

ORDINÁRIO

Qtd	Prazo Médio
78	164,94

Nr. Processo	Ajuiz.	nc. Instruçã	Prazo
AlvJud - 0010593-13.2017.5.18.0052	22/05/17	19/06/17	28
ConPag - 0010552-46.2017.5.18.0052	11/05/17	07/06/17	27
ConPag - 0011590-30.2016.5.18.0052	02/12/16	13/06/17	193
ConPag - 0011590-30.2016.5.18.0052	02/12/16	19/06/17	199
ET - 0010208-65.2017.5.18.0052	23/02/17	22/06/17	119
ET - 0010747-31.2017.5.18.0052	06/06/17	12/06/17	6
ET - 0010857-30.2017.5.18.0052	13/06/17	29/06/17	16
ET - 0010867-74.2017.5.18.0052	19/06/17	29/06/17	10
Pet - 0011385-98.2016.5.18.0052	25/10/16	12/06/17	230
Pet - 0011385-98.2016.5.18.0052	25/10/16	19/06/17	237
Protes - 0010523-93.2017.5.18.0052	04/05/17	28/06/17	55
RTAlç - 0010468-45.2017.5.18.0052	24/04/17	29/06/17	66
RTOrd - 0010018-05.2017.5.18.0052	10/01/17	08/06/17	149
RTOrd - 0010057-02.2017.5.18.0052	20/01/17	04/06/17	135
RTOrd - 0010057-02.2017.5.18.0052	20/01/17	08/06/17	139
RTOrd - 0010059-69.2017.5.18.0052	22/01/17	29/06/17	158
RTOrd - 0010089-07.2017.5.18.0052	27/01/17	01/06/17	125
RTOrd - 0010101-21.2017.5.18.0052	01/02/17	05/06/17	124
RTOrd - 0010103-88.2017.5.18.0052	01/02/17	23/06/17	142
RTOrd - 0010108-13.2017.5.18.0052	01/02/17	06/06/17	125
RTOrd - 0010108-13.2017.5.18.0052	01/02/17	13/06/17	132
RTOrd - 0010124-64.2017.5.18.0052	06/02/17	12/06/17	126

Legenda:
Ajuiz. Data do Ajuizamento;
Enc. da Instrução: Data da conclusão para proferir sentença;
Prazo: Quantidade de dias decorridos do ajuizamento até o encerramento da instrução.

PRAZO MÉDIO ENTRE O AJUIZAMENTO E O ENCERRAMENTO DA INSTRUÇÃO - 2ª VARA DO TRABALHO DE ANÁPOLIS

Sem magistrado

ORDINÁRIO

Qtd	Prazo Médio
78	164,94

Nr. Processo	Ajuiz.	nc. Instruçã	Prazo
RTOrd - 0010125-49.2017.5.18.0052	06/02/17	12/06/17	126
RTOrd - 0010134-11.2017.5.18.0052	08/02/17	07/06/17	119
RTOrd - 0010137-63.2017.5.18.0052	09/02/17	22/06/17	133
RTOrd - 0010144-55.2017.5.18.0052	10/02/17	19/06/17	129
RTOrd - 0010144-55.2017.5.18.0052	10/02/17	27/06/17	137
RTOrd - 0010150-62.2017.5.18.0052	11/02/17	12/06/17	121
RTOrd - 0010156-69.2017.5.18.0052	14/02/17	15/06/17	121
RTOrd - 0010176-60.2017.5.18.0052	17/02/17	22/06/17	125
RTOrd - 0010233-78.2017.5.18.0052	03/03/17	22/06/17	111
RTOrd - 0010234-63.2017.5.18.0052	03/03/17	01/06/17	90
RTOrd - 0010246-77.2017.5.18.0052	07/03/17	08/06/17	93
RTOrd - 0010246-77.2017.5.18.0052	07/03/17	20/06/17	105
RTOrd - 0010292-66.2017.5.18.0052	15/03/17	01/06/17	78
RTOrd - 0010299-58.2017.5.18.0052	16/03/17	01/06/17	77
RTOrd - 0010329-93.2017.5.18.0052	22/03/17	21/06/17	91
RTOrd - 0010375-82.2017.5.18.0052	30/03/17	21/06/17	83
RTOrd - 0010375-82.2017.5.18.0052	30/03/17	30/06/17	92
RTOrd - 0010383-59.2017.5.18.0052	31/03/17	01/06/17	62
RTOrd - 0010386-14.2017.5.18.0052	01/04/17	01/06/17	61
RTOrd - 0010389-66.2017.5.18.0052	03/04/17	01/06/17	59
RTOrd - 0010393-06.2017.5.18.0052	04/04/17	30/06/17	87
RTOrd - 0010414-79.2017.5.18.0052	07/04/17	06/06/17	60
RTOrd - 0010415-64.2017.5.18.0052	07/04/17	07/06/17	61
RTOrd - 0010423-41.2017.5.18.0052	11/04/17	22/06/17	72
RTOrd - 0010423-41.2017.5.18.0052	11/04/17	26/06/17	76

Legenda:
Ajuiz. Data do Ajuizamento;
Enc. da Instrução: Data da conclusão para proferir sentença;
Prazo: Quantidade de dias decorridos do ajuizamento até o encerramento da instrução.

PRAZO MÉDIO ENTRE O AJUIZAMENTO E O ENCERRAMENTO DA INSTRUÇÃO - 2ª VARA DO TRABALHO DE ANÁPOLIS

Sem magistrado

ORDINÁRIO

Qtd	Prazo Médio
78	164,94

Nr. Processo	Ajuiz.	nc. Instruçã	Prazo
RTOrd - 0010427-78.2017.5.18.0052	11/04/17	07/06/17	57
RTOrd - 0010436-40.2017.5.18.0052	13/04/17	19/06/17	67
RTOrd - 0010436-40.2017.5.18.0052	13/04/17	20/06/17	68
RTOrd - 0010439-92.2017.5.18.0052	13/04/17	08/06/17	56
RTOrd - 0010470-15.2017.5.18.0052	24/04/17	19/06/17	56
RTOrd - 0010479-77.2017.5.18.0051	02/05/17	06/06/17	35
RTOrd - 0010481-44.2017.5.18.0052	26/04/17	21/06/17	56
RTOrd - 0010513-49.2017.5.18.0052	03/05/17	26/06/17	54
RTOrd - 0010518-71.2017.5.18.0052	04/05/17	26/06/17	53
RTOrd - 0010532-55.2017.5.18.0052	08/05/17	28/06/17	51
RTOrd - 0010541-17.2017.5.18.0052	10/05/17	29/06/17	50
RTOrd - 0010548-09.2017.5.18.0052	10/05/17	30/06/17	51
RTOrd - 0010558-53.2017.5.18.0052	15/05/17	02/06/17	18
RTOrd - 0010575-89.2017.5.18.0052	18/05/17	26/06/17	39
RTOrd - 0010620-93.2017.5.18.0052	26/05/17	19/06/17	24
RTOrd - 0010623-48.2017.5.18.0052	28/05/17	06/06/17	9
RTOrd - 0010737-84.2017.5.18.0052	01/06/17	13/06/17	12
RTOrd - 0010756-27.2016.5.18.0052	06/06/16	01/06/17	360
RTOrd - 0010843-80.2016.5.18.0052	22/06/16	05/06/17	348
RTOrd - 0010901-83.2016.5.18.0052	04/07/16	13/06/17	344
RTOrd - 0010901-83.2016.5.18.0052	04/07/16	19/06/17	350
RTOrd - 0010984-02.2016.5.18.0052	25/07/16	01/06/17	311
RTOrd - 0011018-74.2016.5.18.0052	02/08/16	14/06/17	316
RTOrd - 0011128-73.2016.5.18.0052	26/08/16	11/06/17	289
RTOrd - 0011135-02.2015.5.18.0052	28/09/15	20/06/17	631

Legenda:
Ajuiz. Data do Ajuizamento;
Enc. da Instrução: Data da conclusão para proferir sentença;
Prazo: Quantidade de dias decorridos do ajuizamento até o encerramento da instrução.

PRAZO MÉDIO ENTRE O AJUIZAMENTO E O ENCERRAMENTO DA INSTRUÇÃO - 2ª VARA DO TRABALHO DE ANÁPOLIS

Sem magistrado

ORDINÁRIO

Qtd	Prazo Médio
78	164,94

Nr. Processo	Ajuiz.	nc. Instruçã	Prazo
RTOrd - 0011135-02.2015.5.18.0052	28/09/15	20/06/17	631
RTOrd - 0011152-04.2016.5.18.0052	31/08/16	01/06/17	274
RTOrd - 0011152-04.2016.5.18.0052	31/08/16	02/06/17	275
RTOrd - 0011271-62.2016.5.18.0052	28/09/16	22/06/17	267
RTOrd - 0011271-62.2016.5.18.0052	28/09/16	27/06/17	272
RTOrd - 0011281-09.2016.5.18.0052	30/09/16	30/06/17	273
RTOrd - 0011370-32.2016.5.18.0052	21/10/16	19/06/17	241
RTOrd - 0011370-32.2016.5.18.0052	21/10/16	20/06/17	242
RTOrd - 0011385-35.2015.5.18.0052	26/11/15	19/06/17	571
RTOrd - 0011385-35.2015.5.18.0052	26/11/15	20/06/17	572
RTOrd - 0011391-76.2014.5.18.0052	05/12/14	29/06/17	937
RTOrd - 0011397-15.2016.5.18.0052	26/10/16	01/06/17	218
RTOrd - 0011397-15.2016.5.18.0052	26/10/16	06/06/17	223
RTOrd - 0011406-74.2016.5.18.0052	27/10/16	01/06/17	217
RTOrd - 0011439-64.2016.5.18.0052	03/11/16	29/06/17	238
RTOrd - 0011440-49.2016.5.18.0052	04/11/16	01/06/17	209
RTOrd - 0011569-54.2016.5.18.0052	30/11/16	21/06/17	203
RTOrd - 0011569-54.2016.5.18.0052	30/11/16	28/06/17	210
RTOrd - 0011582-53.2016.5.18.0052	01/12/16	22/06/17	203
RTOrd - 0011582-53.2016.5.18.0052	01/12/16	26/06/17	207
RTOrd - 0011588-60.2016.5.18.0052	02/12/16	06/06/17	186
RTOrd - 0011625-87.2016.5.18.0052	13/12/16	13/06/17	182
RTOrd - 0011625-87.2016.5.18.0052	13/12/16	19/06/17	188
RTOrd - 0011695-98.2016.5.18.0054	21/11/16	18/06/17	209
RTOrd - 0011763-51.2016.5.18.0053	20/01/17	05/06/17	136

Legenda:
Ajuiz. Data do Ajuizamento;
Enc. da Instrução: Data da conclusão para proferir sentença;
Prazo: Quantidade de dias decorridos do ajuizamento até o encerramento da instrução.

Sem magistrado