

Conceituação

Tema	Prazos Processuais
Relatórios	Evolução Histórica Comparativo por VT Comparativo por Grupo Por Grupo Por VT Por Processo Por Magistrado
Resumo	Apresenta o prazo médio desde o ajuizamento da ação até o encerramento da instrução.
Descrição	O prazo médio é obtido calculando-se a quantidade de dias decorridos desde o ajuizamento até o encerramento da instrução. Os dados são extraídos baseando-se nos itens do e-Gestão: 267 e 90267 - Do ajuizamento da ação até o encerramento da instrução na fase de conhecimento – rito sumaríssimo; 268 e 90268 – Do ajuizamento da ação até o encerramento da instrução na fase de conhecimento – exceto rito sumaríssimo (ordinário)
Origem da informação	e-Gestão
Critérios e transformações	Coletado do e-Gestão, consolidado, otimizado e classificado para análise.
Análises possíveis	Prazo médio entre o ajuizamento da ação e o encerramento da instrução, detalhado de forma Geral, Por grupo, por VT, Por Processo e Por Magistrado.



EVOLUÇÃO HISTÓRICA DOS PRAZOS PROCESSUAIS ENTRE O AJUIZAMENTO E O ENCERRAMENTO DA INSTRUÇÃO - 2ª VARA DO TRABALHO DE RIO VERDE

Data do encerramento da instrução entre 1/6/2017 e 30/6/2017 23:59:59

Rito	Qtd	Prazo Médio
ORDINÁRIO	153	275,01
SUMARÍSSIMO	54	74,83
Total/Média	207	222,79

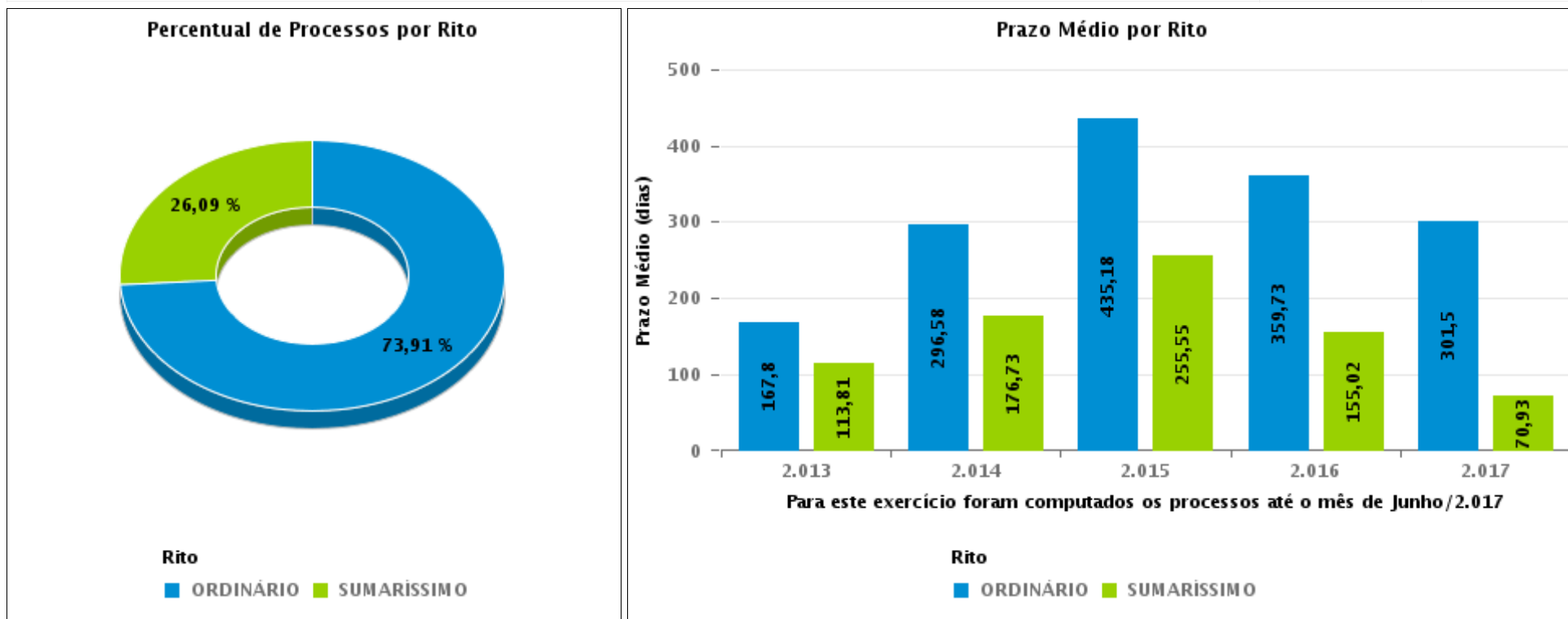



COMPARATIVO DO PRAZO MÉDIO ENTRE O AJUIZAMENTO E O ENCERRAMENTO DA INSTRUÇÃO - 2ª VARA DO TRABALHO DE RIO VERDE

Data do encerramento da instrução entre 1/6/2017 e 30/6/2017 23:59:59

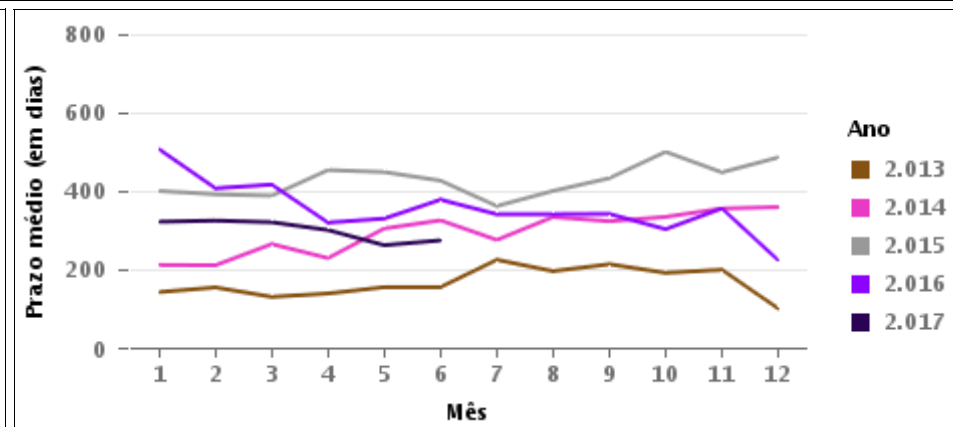
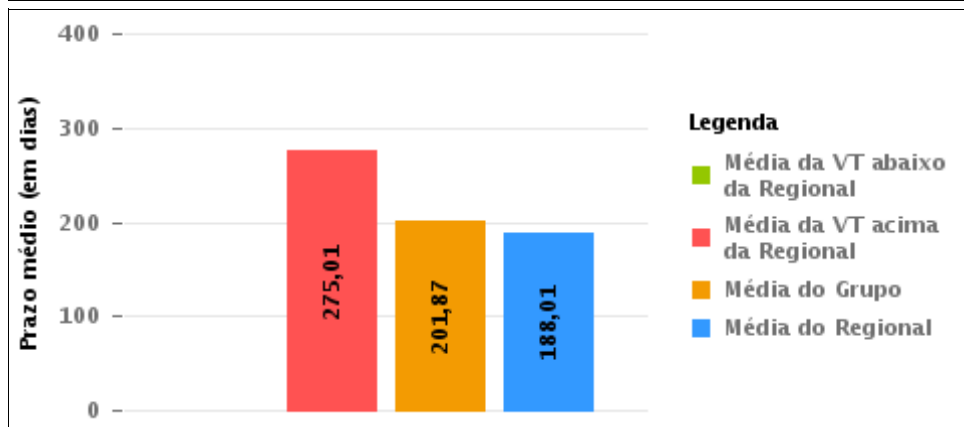
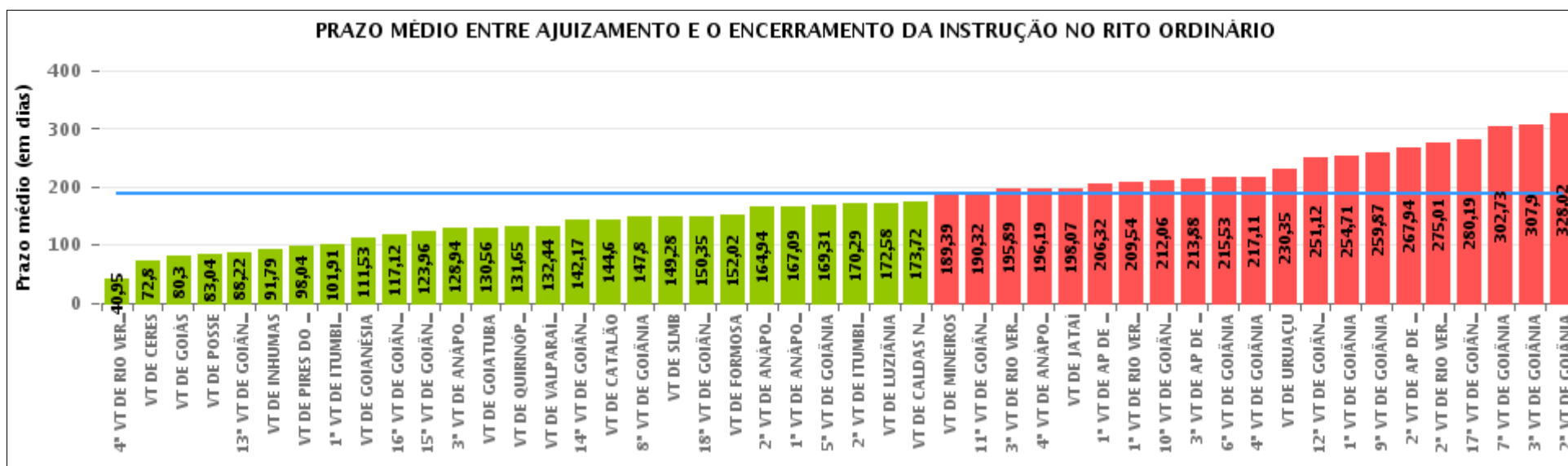

COMPARATIVO DO PRAZO MÉDIO ENTRE O AJUIZAMENTO E O ENCERRAMENTO DA INSTRUÇÃO ENTRE AS VARAS DO GRUPO

Data do encerramento da instrução entre 1/6/2017 e 30/6/2017 23:59:59

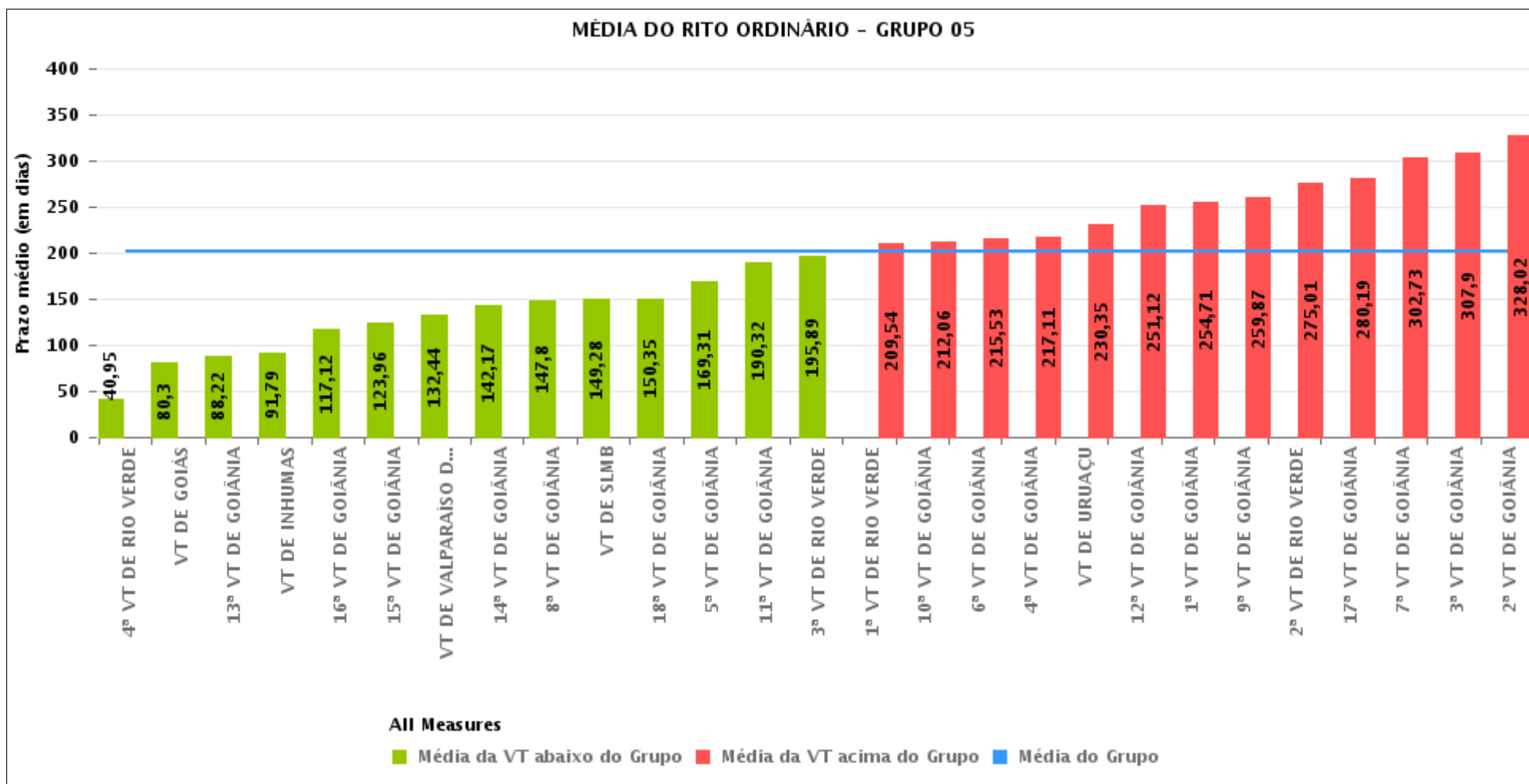



PRAZO MÉDIO ENTRE O AJUIZAMENTO E O ENCERRAMENTO DA INSTRUÇÃO POR GRUPO

Data do encerramento da instrução entre 1/6/2017 e 30/6/2017 23:59:59

Rito	Grupo	Qtd. Processos	Prazo Médio (dias)	Ranking
ORDINÁRIO	GRUPO 01	26	83,04	1°
	GRUPO 02	139	134,16	2°
	GRUPO 03	534	153,69	3°
	GRUPO 04	938	157,83	4°
	GRUPO 05	3.385	201,87	5°
	GRUPO 06	473	209,01	6°

<p>Legenda:</p> <p># Grupo 01 – Até 750 VT de Posse</p> <p># Grupo 02 – De 751 a 1000 VT de Formosa VT de Pires do Rio</p> <p># Grupo 03 – De 1001 a 1500 VT de Ceres 1ª VT de Anápolis 2ª VT de Anápolis 3ª VT de Anápolis 4ª VT de Anápolis VT de Caldas Novas</p>	<p># Grupo 04 – De 1501 a 2000 VT de Catalão VT de Goiatuba 1ª VT de Itumbiara 2ª VT de Itumbiara VT de Jataí VT de Luziânia VT de Mineiros VT de Quirinópolis</p> <p># Grupo 05 – De 2001 a 2500 1ª VT de Goiânia 2ª VT de Goiânia 3ª VT de Goiânia 4ª VT de Goiânia 5ª VT de Goiânia 6ª VT de Goiânia 7ª VT de Goiânia</p>	<p>8ª VT de Goiânia 9ª VT de Goiânia 10ª VT de Goiânia 11ª VT de Goiânia 12ª VT de Goiânia 13ª VT de Goiânia 14ª VT de Goiânia 15ª VT de Goiânia 16ª VT de Goiânia 17ª VT de Goiânia 18ª VT de Goiânia VT de Goiás VT de Inhumas 1ª VT de Rio Verde 2ª VT de Rio Verde 3ª VT de Rio Verde 4ª VT de Rio Verde VT de Uruaçu VT de São Luis de Montes Belos VT de Valparaíso de Goiás</p>	<p>#Grupo 06 – A partir de 2500 1ª VT de Aparecida de Goiânia 2ª VT de Aparecida de Goiânia 3ª VT de Aparecida de Goiânia VT de Goianésia</p>
--	--	--	---



PRAZO MÉDIO ENTRE O AJUIZAMENTO E O ENCERRAMENTO DA INSTRUÇÃO DE TODAS AS VARAS DO TRABALHO

Data do encerramento da instrução entre 1/6/2017 e 30/6/2017 23:59:59

ORDINÁRIO

Qtd. Processos	Prazo Médio (dias)
5.495	188,01

Vara do Trabalho	Qtd Processos	Prazo Médio	Ranking
4ª VARA DO TRABALHO DE RIO VERDE	92	40,95	1º
VARA DO TRABALHO DE CERES	81	72,8	2º
VARA DO TRABALHO DE GOIÁS	84	80,3	3º
VARA DO TRABALHO DE POSSE	26	83,04	4º
13ª VARA DO TRABALHO DE GOIÂNIA	114	88,22	5º
VARA DO TRABALHO DE INHUMAS	102	91,79	6º
VARA DO TRABALHO DE PIRES DO RIO	46	98,04	7º
1ª VARA DO TRABALHO DE ITUMBIARA	95	101,91	8º
VARA DO TRABALHO DE GOIANÉSIA	75	111,53	9º
16ª VARA DO TRABALHO DE GOIÂNIA	90	117,12	10º
15ª VARA DO TRABALHO DE GOIÂNIA	124	123,96	11º
3ª VARA DO TRABALHO DE ANÁPOLIS	90	128,94	12º
VARA DO TRABALHO DE GOIATUBA	99	130,56	13º
VARA DO TRABALHO DE QUIRINÓPOLIS	127	131,65	14º
VARA DO TRABALHO DE VALPARAÍSO DE GOIÁS	106	132,44	15º
14ª VARA DO TRABALHO DE GOIÂNIA	143	142,17	16º
VARA DO TRABALHO DE CATALÃO	137	144,6	17º
8ª VARA DO TRABALHO DE GOIÂNIA	124	147,8	18º
VARA DO TRABALHO DE SÃO LUIS DE MONTES BELOS	85	149,28	19º
18ª VARA DO TRABALHO DE GOIÂNIA	108	150,35	20º
VARA DO TRABALHO DE FORMOSA	93	152,02	21º
2ª VARA DO TRABALHO DE ANÁPOLIS	97	164,94	22º
1ª VARA DO TRABALHO DE ANÁPOLIS	64	167,09	23º
5ª VARA DO TRABALHO DE GOIÂNIA	118	169,31	24º
2ª VARA DO TRABALHO DE ITUMBIARA	83	170,29	25º
VARA DO TRABALHO DE LUZIÂNIA	76	172,58	26º



PRAZO MÉDIO ENTRE O AJUIZAMENTO E O ENCERRAMENTO DA INSTRUÇÃO DE TODAS AS VARAS DO TRABALHO

ORDINÁRIO

Qtd. Processos	Prazo Médio (dias)
5.495	188,01

Vara do Trabalho	Qtd Processos	Prazo Médio	Ranking
VARA DO TRABALHO DE CALDAS NOVAS	78	173,72	27°
VARA DO TRABALHO DE MINEIROS	221	189,39	28°
11ª VARA DO TRABALHO DE GOIÂNIA	105	190,32	29°
3ª VARA DO TRABALHO DE RIO VERDE	122	195,89	30°
4ª VARA DO TRABALHO DE ANÁPOLIS	124	196,19	31°
VARA DO TRABALHO DE JATAÍ	100	198,07	32°
1ª VARA DO TRABALHO DE APARECIDA DE GOIÂNIA	112	206,32	33°
1ª VARA DO TRABALHO DE RIO VERDE	168	209,54	34°
10ª VARA DO TRABALHO DE GOIÂNIA	138	212,06	35°
3ª VARA DO TRABALHO DE APARECIDA DE GOIÂNIA	171	213,88	36°
6ª VARA DO TRABALHO DE GOIÂNIA	134	215,53	37°
4ª VARA DO TRABALHO DE GOIÂNIA	99	217,11	38°
VARA DO TRABALHO DE URUAÇU	133	230,35	39°
12ª VARA DO TRABALHO DE GOIÂNIA	116	251,12	40°
1ª VARA DO TRABALHO DE GOIÂNIA	189	254,71	41°
9ª VARA DO TRABALHO DE GOIÂNIA	138	259,87	42°
2ª VARA DO TRABALHO DE APARECIDA DE GOIÂNIA	115	267,94	43°
2ª VARA DO TRABALHO DE RIO VERDE	153	275,01	44°
17ª VARA DO TRABALHO DE GOIÂNIA	172	280,19	45°
7ª VARA DO TRABALHO DE GOIÂNIA	154	302,73	46°
3ª VARA DO TRABALHO DE GOIÂNIA	168	307,9	47°
2ª VARA DO TRABALHO DE GOIÂNIA	106	328,02	48°



PRAZO MÉDIO ENTRE O AJUIZAMENTO E O ENCERRAMENTO DA INSTRUÇÃO - 2ª VARA DO TRABALHO DE RIO VERDE

Data do encerramento da instrução entre 1/6/2017 e 30/6/2017 23:59:59

2ª VARA DO TRABALHO DE RIO VERDE

ORDINÁRIO

Qtd	Prazo Médio
152	275,01

Nr. Processo	Ajuiz.	nc. Instruçã	Prazo
ET - 0010947-19.2016.5.18.0102	05/07/16	27/06/17	357
Pet - 0010728-69.2017.5.18.0102	31/05/17	01/06/17	1
Pet - 0010764-14.2017.5.18.0102	08/06/17	09/06/17	1
RTAlç - 0010679-28.2017.5.18.0102	23/05/17	05/06/17	13
RTAlç - 0010691-42.2017.5.18.0102	25/05/17	07/06/17	13
RTOrd - 0010014-12.2017.5.18.0102	09/01/17	29/06/17	171
RTOrd - 0010017-98.2016.5.18.0102	08/01/16	30/06/17	539
RTOrd - 0010066-42.2016.5.18.0102	21/01/16	02/06/17	498
RTOrd - 0010067-27.2016.5.18.0102	21/01/16	29/06/17	525
RTOrd - 0010094-73.2017.5.18.0102	25/01/17	30/06/17	156
RTOrd - 0010115-83.2016.5.18.0102	29/01/16	27/06/17	515
RTOrd - 0010151-28.2016.5.18.0102	08/02/16	19/06/17	497
RTOrd - 0010169-20.2014.5.18.0102	21/01/14	22/06/17	1.248
RTOrd - 0010176-07.2017.5.18.0102	09/02/17	22/06/17	133
RTOrd - 0010220-31.2014.5.18.0102	28/01/14	14/06/17	1.233
RTOrd - 0010226-33.2017.5.18.0102	19/02/17	02/06/17	103
RTOrd - 0010242-84.2017.5.18.0102	22/02/17	14/06/17	112
RTOrd - 0010265-30.2017.5.18.0102	01/03/17	12/06/17	103
RTOrd - 0010318-45.2016.5.18.0102	11/03/16	07/06/17	453
RTOrd - 0010380-22.2015.5.18.0102	18/03/15	28/06/17	833
RTOrd - 0010391-80.2017.5.18.0102	24/03/17	14/06/17	82

Legenda:

Ajuiz. Data do Ajuizamento;

Enc. da Instrução: Data da conclusão para proferir sentença;

Prazo: Quantidade de dias decorridos do ajuizamento até o encerramento da instrução.



**PRAZO MÉDIO ENTRE O AJUIZAMENTO E O
ENCERRAMENTO DA INSTRUÇÃO - 2ª VARA DO
TRABALHO DE RIO VERDE**

**2ª VARA DO TRABALHO DE RIO
VERDE**

ORDINÁRIO

Qtd	Prazo Médio
152	275,01

Nr. Processo	Ajuiz.	nc. Instruça	Prazo
RTOOrd - 0010414-60.2016.5.18.0102	30/03/16	20/06/17	447
RTOOrd - 0010482-44.2015.5.18.0102	07/04/15	14/06/17	799
RTOOrd - 0010485-28.2017.5.18.0102	13/04/17	22/06/17	70
RTOOrd - 0010498-27.2017.5.18.0102	18/04/17	21/06/17	64
RTOOrd - 0010499-12.2017.5.18.0102	18/04/17	19/06/17	62
RTOOrd - 0010532-02.2017.5.18.0102	24/04/17	13/06/17	50
RTOOrd - 0010552-27.2016.5.18.0102	25/04/16	29/06/17	430
RTOOrd - 0010555-45.2017.5.18.0102	01/05/17	01/06/17	31
RTOOrd - 0010579-73.2017.5.18.0102	04/05/17	01/06/17	28
RTOOrd - 0010600-49.2017.5.18.0102	08/05/17	01/06/17	24
RTOOrd - 0010603-04.2017.5.18.0102	10/05/17	01/06/17	22
RTOOrd - 0010620-40.2017.5.18.0102	12/05/17	01/06/17	20
RTOOrd - 0010625-62.2017.5.18.0102	12/05/17	01/06/17	20
RTOOrd - 0010628-17.2017.5.18.0102	15/05/17	20/06/17	36
RTOOrd - 0010640-31.2017.5.18.0102	16/05/17	06/06/17	21
RTOOrd - 0010641-16.2017.5.18.0102	16/05/17	14/06/17	29
RTOOrd - 0010652-45.2017.5.18.0102	18/05/17	20/06/17	33
RTOOrd - 0010655-97.2017.5.18.0102	18/05/17	07/06/17	20
RTOOrd - 0010668-96.2017.5.18.0102	19/05/17	27/06/17	39
RTOOrd - 0010677-58.2017.5.18.0102	23/05/17	12/06/17	20
RTOOrd - 0010680-13.2017.5.18.0102	23/05/17	07/06/17	15
RTOOrd - 0010684-84.2016.5.18.0102	20/05/16	22/06/17	398
RTOOrd - 0010690-57.2017.5.18.0102	24/05/17	27/06/17	34
RTOOrd - 0010709-97.2016.5.18.0102	25/05/16	29/06/17	400

Legenda:

Ajuiz. Data do Ajuizamento;

Enc. da Instrução: Data da conclusão para proferir sentença;

Prazo: Quantidade de dias decorridos do ajuizamento até o encerramento da instrução.



**PRAZO MÉDIO ENTRE O AJUIZAMENTO E O
ENCERRAMENTO DA INSTRUÇÃO - 2ª VARA DO
TRABALHO DE RIO VERDE**

**2ª VARA DO TRABALHO DE RIO
VERDE**

ORDINÁRIO

Qtd	Prazo Médio
152	275,01

Nr. Processo	Ajuiz.	nc. Instruça	Prazo
RTOrd - 0010711-33.2017.5.18.0102	29/05/17	12/06/17	14
RTOrd - 0010711-67.2016.5.18.0102	25/05/16	19/06/17	390
RTOrd - 0010718-25.2017.5.18.0102	30/05/17	12/06/17	13
RTOrd - 0010723-47.2017.5.18.0102	30/05/17	12/06/17	13
RTOrd - 0010724-32.2017.5.18.0102	30/05/17	21/06/17	22
RTOrd - 0010724-66.2016.5.18.0102	30/05/16	09/06/17	375
RTOrd - 0010734-76.2017.5.18.0102	01/06/17	20/06/17	19
RTOrd - 0010737-31.2017.5.18.0102	01/06/17	13/06/17	12
RTOrd - 0010738-50.2016.5.18.0102	01/06/16	02/06/17	366
RTOrd - 0010742-53.2017.5.18.0102	03/06/17	28/06/17	25
RTOrd - 0010748-60.2017.5.18.0102	05/06/17	21/06/17	16
RTOrd - 0010754-67.2017.5.18.0102	06/06/17	21/06/17	15
RTOrd - 0010766-75.2017.5.18.0104	12/06/17	28/06/17	16
RTOrd - 0010767-66.2017.5.18.0102	08/06/17	22/06/17	14
RTOrd - 0010778-95.2017.5.18.0102	12/06/17	28/06/17	16
RTOrd - 0010783-20.2017.5.18.0102	13/06/17	28/06/17	15
RTOrd - 0010803-45.2016.5.18.0102	13/06/16	20/06/17	372
RTOrd - 0010814-74.2016.5.18.0102	14/06/16	14/06/17	365
RTOrd - 0010819-96.2016.5.18.0102	15/06/16	26/06/17	376
RTOrd - 0010827-73.2016.5.18.0102	16/06/16	28/06/17	377
RTOrd - 0010884-91.2016.5.18.0102	29/06/16	07/06/17	343
RTOrd - 0010927-62.2015.5.18.0102	01/07/15	09/06/17	709
RTOrd - 0010944-98.2015.5.18.0102	06/07/15	23/06/17	718
RTOrd - 0010954-45.2015.5.18.0102	09/07/15	12/06/17	704

Legenda:

Ajuiz. Data do Ajuizamento;

Enc. da Instrução: Data da conclusão para proferir sentença;

Prazo: Quantidade de dias decorridos do ajuizamento até o encerramento da instrução.



**PRAZO MÉDIO ENTRE O AJUIZAMENTO E O
ENCERRAMENTO DA INSTRUÇÃO - 2ª VARA DO
TRABALHO DE RIO VERDE**

**2ª VARA DO TRABALHO DE RIO
VERDE**

ORDINÁRIO

Qtd	Prazo Médio
152	275,01

Nr. Processo	Ajuiz.	nc. Instruçã	Prazo
RTOrd - 0010968-92.2016.5.18.0102	08/07/16	27/06/17	354
RTOrd - 0010978-73.2015.5.18.0102	16/07/15	13/06/17	698
RTOrd - 0011013-33.2015.5.18.0102	24/07/15	26/06/17	703
RTOrd - 0011024-28.2016.5.18.0102	20/07/16	22/06/17	337
RTOrd - 0011027-80.2016.5.18.0102	21/07/16	27/06/17	341
RTOrd - 0011042-49.2016.5.18.0102	24/07/16	28/06/17	339
RTOrd - 0011082-31.2016.5.18.0102	01/08/16	30/06/17	333
RTOrd - 0011084-98.2016.5.18.0102	01/08/16	29/06/17	332
RTOrd - 0011158-55.2016.5.18.0102	16/08/16	08/06/17	296
RTOrd - 0011170-69.2016.5.18.0102	18/08/16	19/06/17	305
RTOrd - 0011185-38.2016.5.18.0102	20/08/16	27/06/17	311
RTOrd - 0011189-75.2016.5.18.0102	22/08/16	13/06/17	295
RTOrd - 0011190-60.2016.5.18.0102	22/08/16	29/06/17	311
RTOrd - 0011265-02.2016.5.18.0102	06/09/16	27/06/17	294
RTOrd - 0011286-75.2016.5.18.0102	12/09/16	02/06/17	263
RTOrd - 0011295-37.2016.5.18.0102	14/09/16	21/06/17	280
RTOrd - 0011326-57.2016.5.18.0102	20/09/16	09/06/17	262
RTOrd - 0011339-56.2016.5.18.0102	21/09/16	02/06/17	254
RTOrd - 0011347-33.2016.5.18.0102	22/09/16	08/06/17	259
RTOrd - 0011357-77.2016.5.18.0102	26/09/16	01/06/17	248
RTOrd - 0011358-78.2015.5.18.0011	02/09/15	19/06/17	656
RTOrd - 0011379-38.2016.5.18.0102	29/09/16	27/06/17	271
RTOrd - 0011390-07.2015.5.18.0101	09/05/16	13/06/17	400
RTOrd - 0011391-86.2015.5.18.0102	15/10/15	19/06/17	613

Legenda:

Ajuiz. Data do Ajuizamento;

Enc. da Instrução: Data da conclusão para proferir sentença;

Prazo: Quantidade de dias decorridos do ajuizamento até o encerramento da instrução.



**PRAZO MÉDIO ENTRE O AJUIZAMENTO E O
ENCERRAMENTO DA INSTRUÇÃO - 2ª VARA DO
TRABALHO DE RIO VERDE**

**2ª VARA DO TRABALHO DE RIO
VERDE**

ORDINÁRIO

Qtd	Prazo Médio
152	275,01

Nr. Processo	Ajuiz.	nc. Instruça	Prazo
RTOrd - 0011407-06.2016.5.18.0102	03/10/16	09/06/17	249
RTOrd - 0011408-88.2016.5.18.0102	03/10/16	29/06/17	269
RTOrd - 0011423-57.2016.5.18.0102	06/10/16	01/06/17	238
RTOrd - 0011443-48.2016.5.18.0102	09/10/16	01/06/17	235
RTOrd - 0011452-44.2015.5.18.0102	29/10/15	08/06/17	588
RTOrd - 0011467-76.2016.5.18.0102	17/10/16	05/06/17	231
RTOrd - 0011469-46.2016.5.18.0102	17/10/16	30/06/17	256
RTOrd - 0011482-45.2016.5.18.0102	18/10/16	01/06/17	226
RTOrd - 0011484-15.2016.5.18.0102	18/10/16	05/06/17	230
RTOrd - 0011485-97.2016.5.18.0102	18/10/16	02/06/17	227
RTOrd - 0011494-59.2016.5.18.0102	20/10/16	30/06/17	253
RTOrd - 0011499-81.2016.5.18.0102	20/10/16	14/06/17	237
RTOrd - 0011509-28.2016.5.18.0102	21/10/16	02/06/17	224
RTOrd - 0011514-50.2016.5.18.0102	23/10/16	20/06/17	240
RTOrd - 0011514-50.2016.5.18.0102	23/10/16	26/06/17	246
RTOrd - 0011517-05.2016.5.18.0102	23/10/16	20/06/17	240
RTOrd - 0011521-42.2016.5.18.0102	24/10/16	22/06/17	241
RTOrd - 0011522-27.2016.5.18.0102	24/10/16	02/06/17	221
RTOrd - 0011528-34.2016.5.18.0102	25/10/16	12/06/17	230
RTOrd - 0011530-04.2016.5.18.0102	25/10/16	21/06/17	239
RTOrd - 0011531-86.2016.5.18.0102	25/10/16	30/06/17	248
RTOrd - 0011536-11.2016.5.18.0102	25/10/16	22/06/17	240
RTOrd - 0011542-18.2016.5.18.0102	26/10/16	21/06/17	238
RTOrd - 0011547-40.2016.5.18.0102	27/10/16	01/06/17	217

Legenda:

Ajuiz. Data do Ajuizamento;

Enc. da Instrução: Data da conclusão para proferir sentença;

Prazo: Quantidade de dias decorridos do ajuizamento até o encerramento da instrução.



PRAZO MÉDIO ENTRE O AJUIZAMENTO E O ENCERRAMENTO DA INSTRUÇÃO - 2ª VARA DO TRABALHO DE RIO VERDE

2ª VARA DO TRABALHO DE RIO VERDE

ORDINÁRIO

Qtd	Prazo Médio
152	275,01

Nr. Processo	Ajuiz.	nc. Instruçã	Prazo
RTOOrd - 0011550-92.2016.5.18.0102	27/10/16	09/06/17	225
RTOOrd - 0011552-62.2016.5.18.0102	27/10/16	23/06/17	239
RTOOrd - 0011553-47.2016.5.18.0102	28/10/16	30/06/17	245
RTOOrd - 0011569-98.2016.5.18.0102	31/10/16	19/06/17	231
RTOOrd - 0011573-38.2016.5.18.0102	01/11/16	21/06/17	232
RTOOrd - 0011576-90.2016.5.18.0102	01/11/16	19/06/17	230
RTOOrd - 0011582-97.2016.5.18.0102	03/11/16	02/06/17	211
RTOOrd - 0011585-86.2015.5.18.0102	27/11/15	30/06/17	581
RTOOrd - 0011590-11.2015.5.18.0102	29/11/15	22/06/17	571
RTOOrd - 0011593-29.2016.5.18.0102	04/11/16	12/06/17	220
RTOOrd - 0011597-03.2015.5.18.0102	01/12/15	28/06/17	575
RTOOrd - 0011602-88.2016.5.18.0102	08/11/16	28/06/17	232
RTOOrd - 0011612-06.2014.5.18.0102	18/09/14	23/06/17	1.009
RTOOrd - 0011614-05.2016.5.18.0102	09/11/16	07/06/17	210
RTOOrd - 0011618-42.2016.5.18.0102	09/11/16	14/06/17	217
RTOOrd - 0011620-12.2016.5.18.0102	09/11/16	29/06/17	232
RTOOrd - 0011623-64.2016.5.18.0102	09/11/16	28/06/17	231
RTOOrd - 0011641-85.2016.5.18.0102	13/11/16	20/06/17	219
RTOOrd - 0011643-55.2016.5.18.0102	14/11/16	20/06/17	218
RTOOrd - 0011650-47.2016.5.18.0102	17/11/16	06/06/17	201
RTOOrd - 0011651-32.2016.5.18.0102	17/11/16	08/06/17	203
RTOOrd - 0011652-17.2016.5.18.0102	17/11/16	12/06/17	207
RTOOrd - 0011675-60.2016.5.18.0102	22/11/16	05/06/17	195
RTOOrd - 0011676-45.2016.5.18.0102	22/11/16	09/06/17	199

Legenda:

Ajuiz. Data do Ajuizamento;

Enc. da Instrução: Data da conclusão para proferir sentença;

Prazo: Quantidade de dias decorridos do ajuizamento até o encerramento da instrução.



**PRAZO MÉDIO ENTRE O AJUIZAMENTO E O
ENCERRAMENTO DA INSTRUÇÃO - 2ª VARA DO
TRABALHO DE RIO VERDE**

**2ª VARA DO TRABALHO DE RIO
VERDE**

ORDINÁRIO

Qtd	Prazo Médio
152	275,01

Nr. Processo	Ajuiz.	nc. Instruçã	Prazo
RTOrd - 0011678-15.2016.5.18.0102	22/11/16	28/06/17	218
RTOrd - 0011700-73.2016.5.18.0102	26/11/16	21/06/17	207
RTOrd - 0011703-28.2016.5.18.0102	28/11/16	27/06/17	211
RTOrd - 0011705-95.2016.5.18.0102	28/11/16	13/06/17	197
RTOrd - 0011707-65.2016.5.18.0102	28/11/16	30/06/17	214
RTOrd - 0011721-49.2016.5.18.0102	01/12/16	23/06/17	204
RTOrd - 0011732-78.2016.5.18.0102	05/12/16	23/06/17	200
RTOrd - 0011754-44.2013.5.18.0102	04/08/13	21/06/17	1.417
RTOrd - 0011758-76.2016.5.18.0102	08/12/16	14/06/17	188
RTOrd - 0011763-98.2016.5.18.0102	09/12/16	21/06/17	194
RTOrd - 0011811-57.2016.5.18.0102	29/12/16	28/06/17	181
RTOrd - 0012029-59.2014.5.18.0101	24/07/15	14/06/17	691

Legenda:

Ajuiz. Data do Ajuizamento;

Enc. da Instrução: Data da conclusão para proferir sentença;

Prazo: Quantidade de dias decorridos do ajuizamento até o encerramento da instrução.



PRAZO MÉDIO ENTRE O AJUIZAMENTO E O ENCERRAMENTO DA INSTRUÇÃO - 2ª VARA DO TRABALHO DE RIO VERDE

Data do encerramento da instrução entre 1/6/2017 e 30/6/2017 23:59:59

Sem magistrado

ORDINÁRIO

Qtd	Prazo Médio
152	275,01

Nr. Processo	Ajuiz.	nc. Instruçã	Prazo
ET - 0010947-19.2016.5.18.0102	05/07/16	27/06/17	357
Pet - 0010728-69.2017.5.18.0102	31/05/17	01/06/17	1
Pet - 0010764-14.2017.5.18.0102	08/06/17	09/06/17	1
RTAlç - 0010679-28.2017.5.18.0102	23/05/17	05/06/17	13
RTAlç - 0010691-42.2017.5.18.0102	25/05/17	07/06/17	13
RTOrd - 0010014-12.2017.5.18.0102	09/01/17	29/06/17	171
RTOrd - 0010017-98.2016.5.18.0102	08/01/16	30/06/17	539
RTOrd - 0010066-42.2016.5.18.0102	21/01/16	02/06/17	498
RTOrd - 0010067-27.2016.5.18.0102	21/01/16	29/06/17	525
RTOrd - 0010094-73.2017.5.18.0102	25/01/17	30/06/17	156
RTOrd - 0010115-83.2016.5.18.0102	29/01/16	27/06/17	515
RTOrd - 0010151-28.2016.5.18.0102	08/02/16	19/06/17	497
RTOrd - 0010169-20.2014.5.18.0102	21/01/14	22/06/17	1.248
RTOrd - 0010176-07.2017.5.18.0102	09/02/17	22/06/17	133
RTOrd - 0010220-31.2014.5.18.0102	28/01/14	14/06/17	1.233
RTOrd - 0010226-33.2017.5.18.0102	19/02/17	02/06/17	103
RTOrd - 0010242-84.2017.5.18.0102	22/02/17	14/06/17	112
RTOrd - 0010265-30.2017.5.18.0102	01/03/17	12/06/17	103
RTOrd - 0010318-45.2016.5.18.0102	11/03/16	07/06/17	453
RTOrd - 0010380-22.2015.5.18.0102	18/03/15	28/06/17	833
RTOrd - 0010391-80.2017.5.18.0102	24/03/17	14/06/17	82
RTOrd - 0010414-60.2016.5.18.0102	30/03/16	20/06/17	447

Legenda:

Ajuiz. Data do Ajuizamento;

Enc. da Instrução: Data da conclusão para proferir sentença;

Prazo: Quantidade de dias decorridos do ajuizamento até o encerramento da instrução.



**PRAZO MÉDIO ENTRE O AJUIZAMENTO E O
ENCERRAMENTO DA INSTRUÇÃO - 2ª VARA DO
TRABALHO DE RIO VERDE**

Sem magistrado

ORDINÁRIO

Qtd	Prazo Médio
152	275,01

Nr. Processo	Ajuiz.	nc. Instruçã	Prazo
RTOrd - 0010482-44.2015.5.18.0102	07/04/15	14/06/17	799
RTOrd - 0010485-28.2017.5.18.0102	13/04/17	22/06/17	70
RTOrd - 0010498-27.2017.5.18.0102	18/04/17	21/06/17	64
RTOrd - 0010499-12.2017.5.18.0102	18/04/17	19/06/17	62
RTOrd - 0010532-02.2017.5.18.0102	24/04/17	13/06/17	50
RTOrd - 0010552-27.2016.5.18.0102	25/04/16	29/06/17	430
RTOrd - 0010555-45.2017.5.18.0102	01/05/17	01/06/17	31
RTOrd - 0010579-73.2017.5.18.0102	04/05/17	01/06/17	28
RTOrd - 0010600-49.2017.5.18.0102	08/05/17	01/06/17	24
RTOrd - 0010603-04.2017.5.18.0102	10/05/17	01/06/17	22
RTOrd - 0010620-40.2017.5.18.0102	12/05/17	01/06/17	20
RTOrd - 0010625-62.2017.5.18.0102	12/05/17	01/06/17	20
RTOrd - 0010628-17.2017.5.18.0102	15/05/17	20/06/17	36
RTOrd - 0010640-31.2017.5.18.0102	16/05/17	06/06/17	21
RTOrd - 0010641-16.2017.5.18.0102	16/05/17	14/06/17	29
RTOrd - 0010652-45.2017.5.18.0102	18/05/17	20/06/17	33
RTOrd - 0010655-97.2017.5.18.0102	18/05/17	07/06/17	20
RTOrd - 0010668-96.2017.5.18.0102	19/05/17	27/06/17	39
RTOrd - 0010677-58.2017.5.18.0102	23/05/17	12/06/17	20
RTOrd - 0010680-13.2017.5.18.0102	23/05/17	07/06/17	15
RTOrd - 0010684-84.2016.5.18.0102	20/05/16	22/06/17	398
RTOrd - 0010690-57.2017.5.18.0102	24/05/17	27/06/17	34
RTOrd - 0010709-97.2016.5.18.0102	25/05/16	29/06/17	400
RTOrd - 0010711-33.2017.5.18.0102	29/05/17	12/06/17	14
RTOrd - 0010711-67.2016.5.18.0102	25/05/16	19/06/17	390

Legenda:

Ajuiz. Data do Ajuizamento;

Enc. da Instrução: Data da conclusão para proferir sentença;

Prazo: Quantidade de dias decorridos do ajuizamento até o encerramento da instrução.



PRAZO MÉDIO ENTRE O AJUIZAMENTO E O ENCERRAMENTO DA INSTRUÇÃO - 2ª VARA DO TRABALHO DE RIO VERDE

Sem magistrado

ORDINÁRIO

Nr. Processo	Ajuiz.	Qtd	Prazo Médio
		152	275,01
Nr. Processo	Ajuiz.	nc. Instruçã	Prazo
RTOOrd - 0010718-25.2017.5.18.0102	30/05/17	12/06/17	13
RTOOrd - 0010723-47.2017.5.18.0102	30/05/17	12/06/17	13
RTOOrd - 0010724-32.2017.5.18.0102	30/05/17	21/06/17	22
RTOOrd - 0010724-66.2016.5.18.0102	30/05/16	09/06/17	375
RTOOrd - 0010734-76.2017.5.18.0102	01/06/17	20/06/17	19
RTOOrd - 0010737-31.2017.5.18.0102	01/06/17	13/06/17	12
RTOOrd - 0010738-50.2016.5.18.0102	01/06/16	02/06/17	366
RTOOrd - 0010742-53.2017.5.18.0102	03/06/17	28/06/17	25
RTOOrd - 0010748-60.2017.5.18.0102	05/06/17	21/06/17	16
RTOOrd - 0010754-67.2017.5.18.0102	06/06/17	21/06/17	15
RTOOrd - 0010766-75.2017.5.18.0104	12/06/17	28/06/17	16
RTOOrd - 0010767-66.2017.5.18.0102	08/06/17	22/06/17	14
RTOOrd - 0010778-95.2017.5.18.0102	12/06/17	28/06/17	16
RTOOrd - 0010783-20.2017.5.18.0102	13/06/17	28/06/17	15
RTOOrd - 0010803-45.2016.5.18.0102	13/06/16	20/06/17	372
RTOOrd - 0010814-74.2016.5.18.0102	14/06/16	14/06/17	365
RTOOrd - 0010819-96.2016.5.18.0102	15/06/16	26/06/17	376
RTOOrd - 0010827-73.2016.5.18.0102	16/06/16	28/06/17	377
RTOOrd - 0010884-91.2016.5.18.0102	29/06/16	07/06/17	343
RTOOrd - 0010927-62.2015.5.18.0102	01/07/15	09/06/17	709
RTOOrd - 0010944-98.2015.5.18.0102	06/07/15	23/06/17	718
RTOOrd - 0010954-45.2015.5.18.0102	09/07/15	12/06/17	704
RTOOrd - 0010968-92.2016.5.18.0102	08/07/16	27/06/17	354
RTOOrd - 0010978-73.2015.5.18.0102	16/07/15	13/06/17	698
RTOOrd - 0011013-33.2015.5.18.0102	24/07/15	26/06/17	703
Legenda: Ajuiz. Data do Ajuizamento; Enc. da Instrução: Data da conclusão para proferir sentença; Prazo: Quantidade de dias decorridos do ajuizamento até o encerramento da instrução.			



**PRAZO MÉDIO ENTRE O AJUIZAMENTO E O
ENCERRAMENTO DA INSTRUÇÃO - 2ª VARA DO
TRABALHO DE RIO VERDE**

Sem magistrado

ORDINÁRIO

Qtd	Prazo Médio
152	275,01

Nr. Processo	Ajuiz.	nc. Instruçã	Prazo
RTOrd - 0011024-28.2016.5.18.0102	20/07/16	22/06/17	337
RTOrd - 0011027-80.2016.5.18.0102	21/07/16	27/06/17	341
RTOrd - 0011042-49.2016.5.18.0102	24/07/16	28/06/17	339
RTOrd - 0011082-31.2016.5.18.0102	01/08/16	30/06/17	333
RTOrd - 0011084-98.2016.5.18.0102	01/08/16	29/06/17	332
RTOrd - 0011158-55.2016.5.18.0102	16/08/16	08/06/17	296
RTOrd - 0011170-69.2016.5.18.0102	18/08/16	19/06/17	305
RTOrd - 0011185-38.2016.5.18.0102	20/08/16	27/06/17	311
RTOrd - 0011189-75.2016.5.18.0102	22/08/16	13/06/17	295
RTOrd - 0011190-60.2016.5.18.0102	22/08/16	29/06/17	311
RTOrd - 0011265-02.2016.5.18.0102	06/09/16	27/06/17	294
RTOrd - 0011286-75.2016.5.18.0102	12/09/16	02/06/17	263
RTOrd - 0011295-37.2016.5.18.0102	14/09/16	21/06/17	280
RTOrd - 0011326-57.2016.5.18.0102	20/09/16	09/06/17	262
RTOrd - 0011339-56.2016.5.18.0102	21/09/16	02/06/17	254
RTOrd - 0011347-33.2016.5.18.0102	22/09/16	08/06/17	259
RTOrd - 0011357-77.2016.5.18.0102	26/09/16	01/06/17	248
RTOrd - 0011358-78.2015.5.18.0011	02/09/15	19/06/17	656
RTOrd - 0011379-38.2016.5.18.0102	29/09/16	27/06/17	271
RTOrd - 0011390-07.2015.5.18.0101	09/05/16	13/06/17	400
RTOrd - 0011391-86.2015.5.18.0102	15/10/15	19/06/17	613
RTOrd - 0011407-06.2016.5.18.0102	03/10/16	09/06/17	249
RTOrd - 0011408-88.2016.5.18.0102	03/10/16	29/06/17	269
RTOrd - 0011423-57.2016.5.18.0102	06/10/16	01/06/17	238
RTOrd - 0011443-48.2016.5.18.0102	09/10/16	01/06/17	235

Legenda:

Ajuiz. Data do Ajuizamento;

Enc. da Instrução: Data da conclusão para proferir sentença;

Prazo: Quantidade de dias decorridos do ajuizamento até o encerramento da instrução.



**PRAZO MÉDIO ENTRE O AJUIZAMENTO E O
ENCERRAMENTO DA INSTRUÇÃO - 2ª VARA DO
TRABALHO DE RIO VERDE**

Sem magistrado

ORDINÁRIO

Qtd	Prazo Médio
152	275,01

Nr. Processo	Ajuiz.	nc. Instruã	Prazo
RTOrd - 0011452-44.2015.5.18.0102	29/10/15	08/06/17	588
RTOrd - 0011467-76.2016.5.18.0102	17/10/16	05/06/17	231
RTOrd - 0011469-46.2016.5.18.0102	17/10/16	30/06/17	256
RTOrd - 0011482-45.2016.5.18.0102	18/10/16	01/06/17	226
RTOrd - 0011484-15.2016.5.18.0102	18/10/16	05/06/17	230
RTOrd - 0011485-97.2016.5.18.0102	18/10/16	02/06/17	227
RTOrd - 0011494-59.2016.5.18.0102	20/10/16	30/06/17	253
RTOrd - 0011499-81.2016.5.18.0102	20/10/16	14/06/17	237
RTOrd - 0011509-28.2016.5.18.0102	21/10/16	02/06/17	224
RTOrd - 0011514-50.2016.5.18.0102	23/10/16	20/06/17	240
RTOrd - 0011514-50.2016.5.18.0102	23/10/16	26/06/17	246
RTOrd - 0011517-05.2016.5.18.0102	23/10/16	20/06/17	240
RTOrd - 0011521-42.2016.5.18.0102	24/10/16	22/06/17	241
RTOrd - 0011522-27.2016.5.18.0102	24/10/16	02/06/17	221
RTOrd - 0011528-34.2016.5.18.0102	25/10/16	12/06/17	230
RTOrd - 0011530-04.2016.5.18.0102	25/10/16	21/06/17	239
RTOrd - 0011531-86.2016.5.18.0102	25/10/16	30/06/17	248
RTOrd - 0011536-11.2016.5.18.0102	25/10/16	22/06/17	240
RTOrd - 0011542-18.2016.5.18.0102	26/10/16	21/06/17	238
RTOrd - 0011547-40.2016.5.18.0102	27/10/16	01/06/17	217
RTOrd - 0011550-92.2016.5.18.0102	27/10/16	09/06/17	225
RTOrd - 0011552-62.2016.5.18.0102	27/10/16	23/06/17	239
RTOrd - 0011553-47.2016.5.18.0102	28/10/16	30/06/17	245
RTOrd - 0011569-98.2016.5.18.0102	31/10/16	19/06/17	231
RTOrd - 0011573-38.2016.5.18.0102	01/11/16	21/06/17	232

Legenda:

Ajuiz. Data do Ajuizamento;

Enc. da Instrução: Data da conclusão para proferir sentença;

Prazo: Quantidade de dias decorridos do ajuizamento até o encerramento da instrução.



PRAZO MÉDIO ENTRE O AJUIZAMENTO E O ENCERRAMENTO DA INSTRUÇÃO - 2ª VARA DO TRABALHO DE RIO VERDE

Sem magistrado

ORDINÁRIO

Qtd	Prazo Médio
152	275,01

Nr. Processo	Ajuiz.	nc. Instruça	Prazo
RTOrd - 0011576-90.2016.5.18.0102	01/11/16	19/06/17	230
RTOrd - 0011582-97.2016.5.18.0102	03/11/16	02/06/17	211
RTOrd - 0011585-86.2015.5.18.0102	27/11/15	30/06/17	581
RTOrd - 0011590-11.2015.5.18.0102	29/11/15	22/06/17	571
RTOrd - 0011593-29.2016.5.18.0102	04/11/16	12/06/17	220
RTOrd - 0011597-03.2015.5.18.0102	01/12/15	28/06/17	575
RTOrd - 0011602-88.2016.5.18.0102	08/11/16	28/06/17	232
RTOrd - 0011612-06.2014.5.18.0102	18/09/14	23/06/17	1.009
RTOrd - 0011614-05.2016.5.18.0102	09/11/16	07/06/17	210
RTOrd - 0011618-42.2016.5.18.0102	09/11/16	14/06/17	217
RTOrd - 0011620-12.2016.5.18.0102	09/11/16	29/06/17	232
RTOrd - 0011623-64.2016.5.18.0102	09/11/16	28/06/17	231
RTOrd - 0011641-85.2016.5.18.0102	13/11/16	20/06/17	219
RTOrd - 0011643-55.2016.5.18.0102	14/11/16	20/06/17	218
RTOrd - 0011650-47.2016.5.18.0102	17/11/16	06/06/17	201
RTOrd - 0011651-32.2016.5.18.0102	17/11/16	08/06/17	203
RTOrd - 0011652-17.2016.5.18.0102	17/11/16	12/06/17	207
RTOrd - 0011675-60.2016.5.18.0102	22/11/16	05/06/17	195
RTOrd - 0011676-45.2016.5.18.0102	22/11/16	09/06/17	199
RTOrd - 0011678-15.2016.5.18.0102	22/11/16	28/06/17	218
RTOrd - 0011700-73.2016.5.18.0102	26/11/16	21/06/17	207
RTOrd - 0011703-28.2016.5.18.0102	28/11/16	27/06/17	211
RTOrd - 0011705-95.2016.5.18.0102	28/11/16	13/06/17	197
RTOrd - 0011707-65.2016.5.18.0102	28/11/16	30/06/17	214
RTOrd - 0011721-49.2016.5.18.0102	01/12/16	23/06/17	204

Legenda:
Ajuiz. Data do Ajuizamento;
Enc. da Instrução: Data da conclusão para proferir sentença;
Prazo: Quantidade de dias decorridos do ajuizamento até o encerramento da instrução.



**PRAZO MÉDIO ENTRE O AJUIZAMENTO E O
ENCERRAMENTO DA INSTRUÇÃO - 2ª VARA DO
TRABALHO DE RIO VERDE**

Sem magistrado

ORDINÁRIO

Qtd	Prazo Médio
152	275,01

Nr. Processo	Ajuiz.	nc. Instruçã	Prazo
RTOrd - 0011732-78.2016.5.18.0102	05/12/16	23/06/17	200
RTOrd - 0011754-44.2013.5.18.0102	04/08/13	21/06/17	1.417
RTOrd - 0011758-76.2016.5.18.0102	08/12/16	14/06/17	188
RTOrd - 0011763-98.2016.5.18.0102	09/12/16	21/06/17	194
RTOrd - 0011811-57.2016.5.18.0102	29/12/16	28/06/17	181
RTOrd - 0012029-59.2014.5.18.0101	24/07/15	14/06/17	691

Legenda:

Ajuiz. Data do Ajuizamento;

Enc. da Instrução: Data da conclusão para proferir sentença;

Prazo: Quantidade de dias decorridos do ajuizamento até o encerramento da instrução.