Conceituação

Tema	Prazos Processuais
Relatórios	Evolução Histórica Comparativo por VT Comparativo por Grupo Por Grupo Por VT Por Processo Por Magistrado
Resumo	Apresenta o prazo médio desde o ajuizamento da ação até o encerramento da instrução.
Descrição	O prazo médio é obtido calculando-se a quantidade de dias decorridos desde o ajuizamento até o encerramento da instrução. Os dados são extraídos baseando-se nos itens do e-Gestão: 267 e 90267 - Do ajuizamento da ação até o encerramento da instrução na fase de conhecimento – rito sumaríssimo; 268 e 90268 – Do ajuizamento da ação até o encerramento da instrução na fase de conhecimento – exceto rito sumaríssimo (ordinário)
Origem da informação	e-Gestão
Critérios e transformações	Coletado do e-Gestão, consolidado, otimizado e classificado para análise.
Análises possíveis	Prazo médio entre o ajuizamento da ação e o encerramento da instrução, detalhado de forma Geral, Por grupo, por VT, Por Processo e Por Magistrado.

EVOLUÇÃO HISTÓRICA DOS PRAZOS PROCESSUAIS ENTRE O AJUIZAMENTO E O ENCERRAMENTO DA INSTRUÇÃO - VARA DO TRABALHO DE JATAÍ

Data do encerramento da instrução entre 1/6/2017 e 30/6/2017 23:59:59

Rito	Qtd	Prazo Médio
ORDINÁRIO	100	198,07
SUMARÍSSIMO	52	114,52
Total/Média	**152**	**169,49**

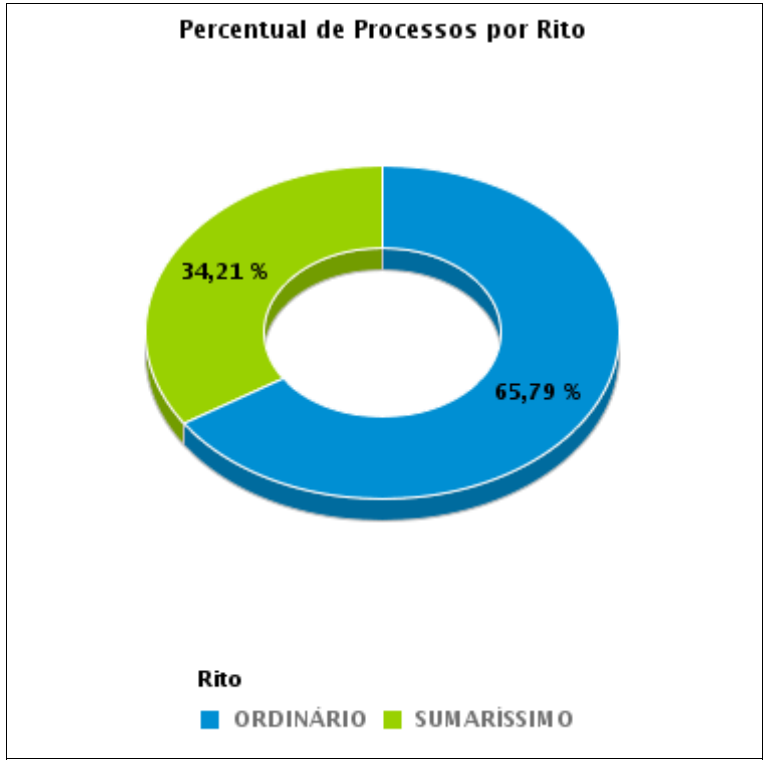

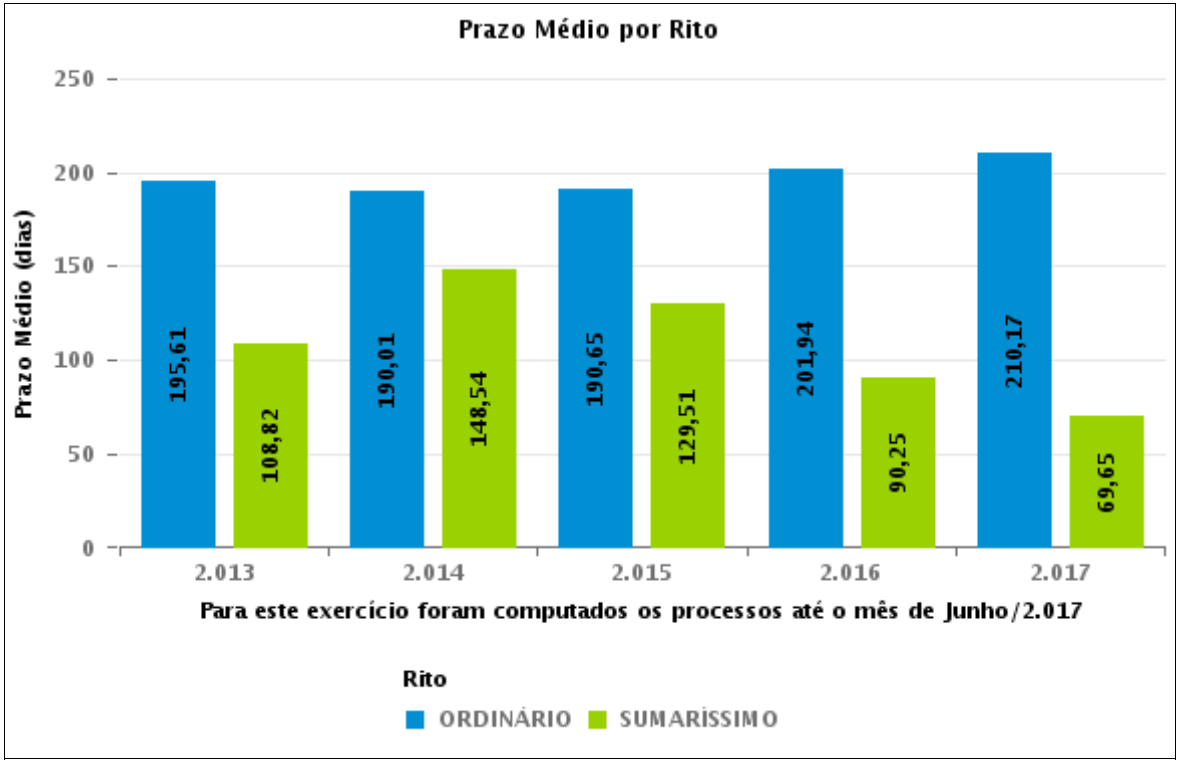

COMPARATIVO DO PRAZO MÉDIO ENTRE O AJUIZAMENTO E O ENCERRAMENTO DA INSTRUÇÃO - VARA DO TRABALHO DE JATAÍ

Data do encerramento da instrução entre 1/6/2017 e 30/6/2017 23:59:59

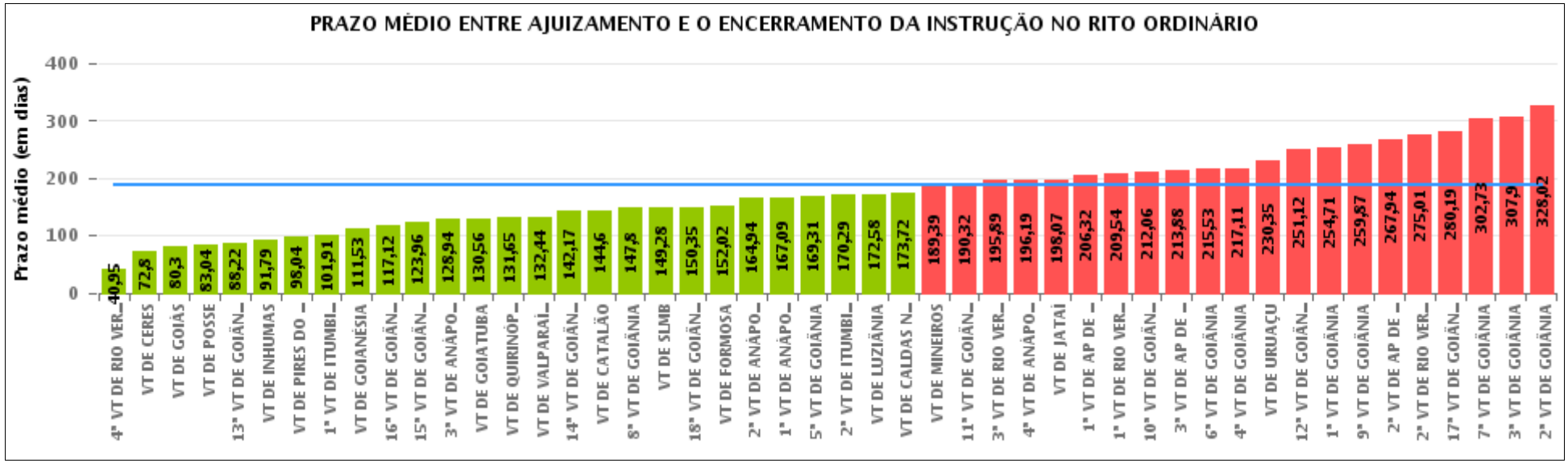

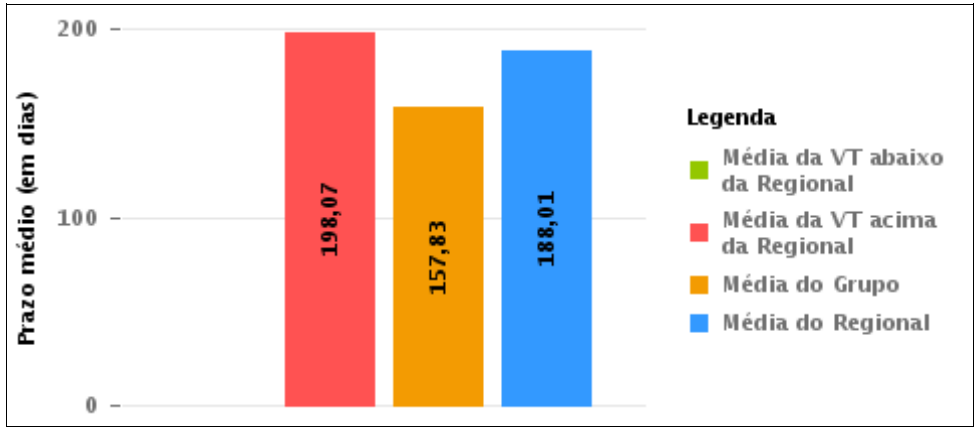

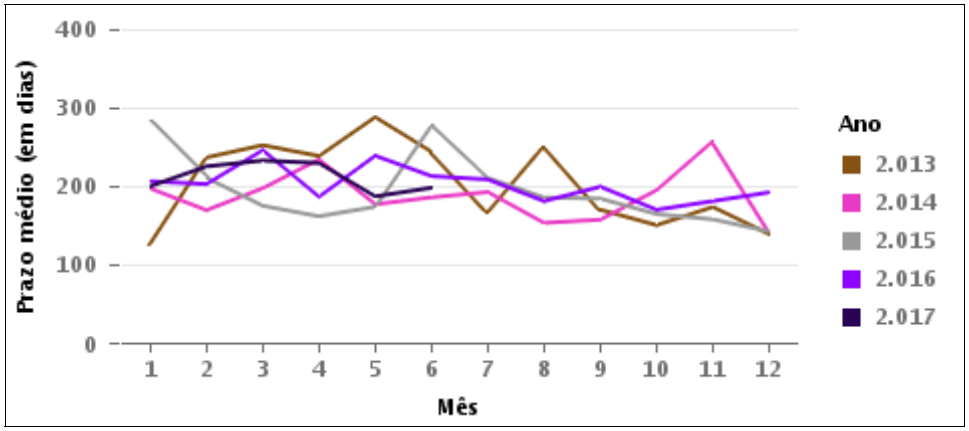

COMPARATIVO DO PRAZO MÉDIO ENTRE O AJUIZAMENTO E O ENCERRAMENTO DA INSTRUÇÃO ENTRE AS VARAS DO GRUPO

Data do encerramento da instrução entre 1/6/2017 e 30/6/2017 23:59:59

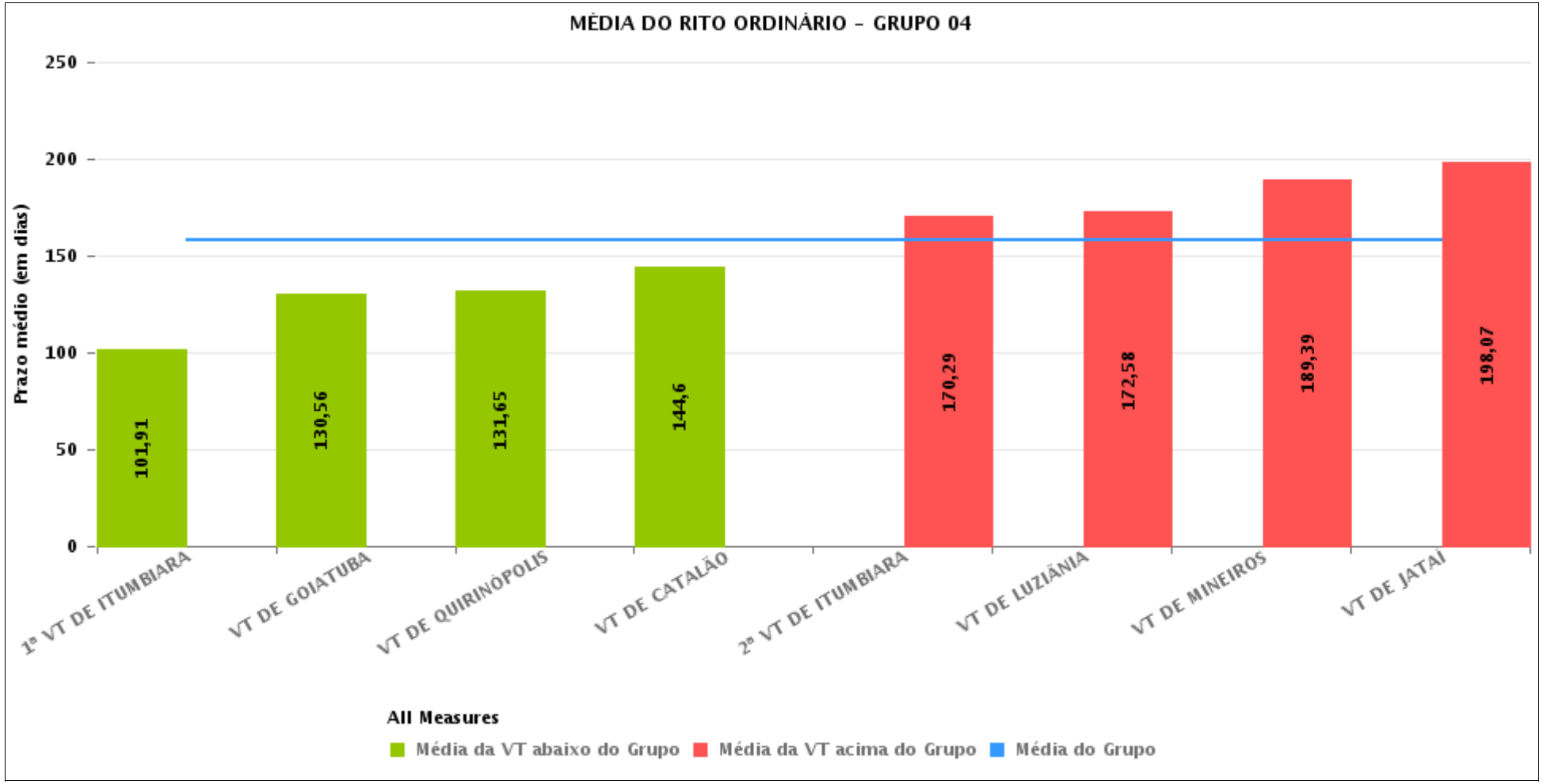

PRAZO MÉDIO ENTRE O AJUIZAMENTO E O ENCERRAMENTO DA INSTRUÇÃO POR GRUPO

Data do encerramento da instrução entre 1/6/2017 e 30/6/2017 23:59:59

Rito	Grupo	Qtd. Processos	Prazo Médio (dias)	Ranking
ORDINÁRIO	GRUPO 01	26	83,04	1°
	GRUPO 02	139	134,16	2°
	GRUPO 03	534	153,69	3°
	GRUPO 04	938	157,83	4°
	GRUPO 05	3.385	201,87	5°
	GRUPO 06	473	209,01	6°

Legenda:

Grupo 01 – Até 750
VT de Posse

Grupo 02 – De 751 a 1000
VT de Formosa
VT de Pires do Rio

Grupo 03 – De 1001 a 1500
VT de Ceres
1ª VT de Anápolis
2ª VT de Anápolis
3ª VT de Anápolis
4ª VT de Anápolis
VT de Caldas Novas

Grupo 04 – De 1501 a 2000
VT de Catalão
VT de Goiatuba
1ª VT de Itumbiara
2ª VT de Itumbiara
VT de Jataí
VT de Luziânia
VT de Mineiros
VT de Quirinópolis

Grupo 05 – De 2001 a 2500
1ª VT de Goiânia
2ª VT de Goiânia
3ª VT de Goiânia
4ª VT de Goiânia
5ª VT de Goiânia
6ª VT de Goiânia
7ª VT de Goiânia
8ª VT de Goiânia
9ª VT de Goiânia
10ª VT de Goiânia
11ª VT de Goiânia
12ª VT de Goiânia
13ª VT de Goiânia
14ª VT de Goiânia
15ª VT de Goiânia
16ª VT de Goiânia
17ª VT de Goiânia
18ª VT de Goiânia
VT de Goiás
VT de Inhumas
1ª VT de Rio Verde
2ª VT de Rio Verde
3ª VT de Rio Verde
4ª VT de Rio Verde
VT de Uruaçu
VT de São Luis de Montes Belos
VT de Valparaíso de Goiás

#Grupo 06 – A partir de 2500
1ª VT de Aparecida de Goiânia
2ª VT de Aparecida de Goiânia
3ª VT de Aparecida de Goiânia
VT de Goianésia

PRAZO MÉDIO ENTRE O AJUIZAMENTO E O ENCERRAMENTO DA INSTRUÇÃO DE TODAS AS VARAS DO TRABALHO

Data do encerramento da instrução entre 1/6/2017 e 30/6/2017 23:59:59

ORDINÁRIO

Qtd. Processos	Prazo Médio (dias)
5.495	188,01

Vara do Trabalho	Qtd Processos	Prazo Médio	Ranking
4ª VARA DO TRABALHO DE RIO VERDE	92	40,95	1°
VARA DO TRABALHO DE CERES	81	72,8	2°
VARA DO TRABALHO DE GOIÁS	84	80,3	3°
VARA DO TRABALHO DE POSSE	26	83,04	4°
13ª VARA DO TRABALHO DE GOIÂNIA	114	88,22	5°
VARA DO TRABALHO DE INHUMAS	102	91,79	6°
VARA DO TRABALHO DE PIRES DO RIO	46	98,04	7°
1ª VARA DO TRABALHO DE ITUMBIARA	95	101,91	8°
VARA DO TRABALHO DE GOIANÉSIA	75	111,53	9°
16ª VARA DO TRABALHO DE GOIÂNIA	90	117,12	10°
15ª VARA DO TRABALHO DE GOIÂNIA	124	123,96	11°
3ª VARA DO TRABALHO DE ANÁPOLIS	90	128,94	12°
VARA DO TRABALHO DE GOIATUBA	99	130,56	13°
VARA DO TRABALHO DE QUIRINÓPOLIS	127	131,65	14°
VARA DO TRABALHO DE VALPARAÍSO DE GOIÁS	106	132,44	15°
14ª VARA DO TRABALHO DE GOIÂNIA	143	142,17	16°
VARA DO TRABALHO DE CATALÃO	137	144,6	17°
8ª VARA DO TRABALHO DE GOIÂNIA	124	147,8	18°
VARA DO TRABALHO DE SÃO LUIS DE MONTES BELOS	85	149,28	19°
18ª VARA DO TRABALHO DE GOIÂNIA	108	150,35	20°
VARA DO TRABALHO DE FORMOSA	93	152,02	21°
2ª VARA DO TRABALHO DE ANÁPOLIS	97	164,94	22°
1ª VARA DO TRABALHO DE ANÁPOLIS	64	167,09	23°
5ª VARA DO TRABALHO DE GOIÂNIA	118	169,31	24°
2ª VARA DO TRABALHO DE ITUMBIARA	83	170,29	25°
VARA DO TRABALHO DE LUZIÂNIA	76	172,58	26°

PRAZO MÉDIO ENTRE O AJUIZAMENTO E O ENCERRAMENTO DA INSTRUÇÃO DE TODAS AS VARAS DO TRABALHO

ORDINÁRIO

Qtd. Processos	Prazo Médio (dias)
5.495	188,01

Vara do Trabalho	Qtd Processos	Prazo Médio	Ranking
VARA DO TRABALHO DE CALDAS NOVAS	78	173,72	27°
VARA DO TRABALHO DE MINEIROS	221	189,39	28°
11ª VARA DO TRABALHO DE GOIÂNIA	105	190,32	29°
3ª VARA DO TRABALHO DE RIO VERDE	122	195,89	30°
4ª VARA DO TRABALHO DE ANÁPOLIS	124	196,19	31°
VARA DO TRABALHO DE JATAÍ	100	198,07	32°
1ª VARA DO TRABALHO DE APARECIDA DE GOIÂNIA	112	206,32	33°
1ª VARA DO TRABALHO DE RIO VERDE	168	209,54	34°
10ª VARA DO TRABALHO DE GOIÂNIA	138	212,06	35°
3ª VARA DO TRABALHO DE APARECIDA DE GOIÂNIA	171	213,88	36°
6ª VARA DO TRABALHO DE GOIÂNIA	134	215,53	37°
4ª VARA DO TRABALHO DE GOIÂNIA	99	217,11	38°
VARA DO TRABALHO DE URUAÇU	133	230,35	39°
12ª VARA DO TRABALHO DE GOIÂNIA	116	251,12	40°
1ª VARA DO TRABALHO DE GOIÂNIA	189	254,71	41°
9ª VARA DO TRABALHO DE GOIÂNIA	138	259,87	42°
2ª VARA DO TRABALHO DE APARECIDA DE GOIÂNIA	115	267,94	43°
2ª VARA DO TRABALHO DE RIO VERDE	153	275,01	44°
17ª VARA DO TRABALHO DE GOIÂNIA	172	280,19	45°
7ª VARA DO TRABALHO DE GOIÂNIA	154	302,73	46°
3ª VARA DO TRABALHO DE GOIÂNIA	168	307,9	47°
2ª VARA DO TRABALHO DE GOIÂNIA	106	328,02	48°

PRAZO MÉDIO ENTRE O AJUIZAMENTO E O ENCERRAMENTO DA INSTRUÇÃO - VARA DO TRABALHO DE JATAÍ

Data do encerramento da instrução entre 1/6/2017 e 30/6/2017 23:59:59

VARA DO TRABALHO DE JATAÍ

ORDINÁRIO

Qtd	Prazo Médio
100	198,07

Nr. Processo	Ajuiz.	nc. Instruçã	Prazo
ConPag - 0010032-06.2017.5.18.0111	16/01/17	21/06/17	156
ET - 0010114-37.2017.5.18.0111	06/02/17	30/06/17	144
ET - 0010279-84.2017.5.18.0111	14/03/17	30/06/17	108
ET - 0010336-05.2017.5.18.0111	22/03/17	30/06/17	100
ET - 0010340-42.2017.5.18.0111	23/03/17	28/06/17	97
ET - 0010713-73.2017.5.18.0111	30/06/17	30/06/17	0
ET - 0011051-81.2016.5.18.0111	02/09/16	05/06/17	276
IAFG - 0011439-81.2016.5.18.0111	07/12/16	14/06/17	189
Pet - 0010129-06.2017.5.18.0111	08/02/17	08/06/17	120
RTAlç - 0010626-20.2017.5.18.0111	09/06/17	29/06/17	20
RTOrd - 0010008-75.2017.5.18.0111	11/01/17	29/06/17	169
RTOrd - 0010039-95.2017.5.18.0111	17/01/17	26/06/17	160
RTOrd - 0010046-87.2017.5.18.0111	18/01/17	14/06/17	147
RTOrd - 0010120-44.2017.5.18.0111	06/02/17	20/06/17	134
RTOrd - 0010142-05.2017.5.18.0111	12/02/17	20/06/17	128
RTOrd - 0010160-60.2016.5.18.0111	05/02/16	12/06/17	493
RTOrd - 0010171-26.2015.5.18.0111	25/09/15	13/06/17	627
RTOrd - 0010221-81.2017.5.18.0111	06/03/17	12/06/17	98
RTOrd - 0010224-36.2017.5.18.0111	06/03/17	14/06/17	100
RTOrd - 0010293-68.2017.5.18.0111	16/03/17	14/06/17	90
RTOrd - 0010300-60.2017.5.18.0111	17/03/17	21/06/17	96
RTOrd - 0010337-87.2017.5.18.0111	23/03/17	28/06/17	97

Legenda:
Ajuiz. Data do Ajuizamento;
Enc. da Instrução: Data da conclusão para proferir sentença;
Prazo: Quantidade de dias decorridos do ajuizamento até o encerramento da instrução.

PRAZO MÉDIO ENTRE O AJUIZAMENTO E O ENCERRAMENTO DA INSTRUÇÃO - VARA DO TRABALHO DE JATAÍ

VARA DO TRABALHO DE JATAÍ

ORDINÁRIO

Qtd	Prazo Médio
100	198,07

Nr. Processo	Ajuiz.	nc. Instruçã	Prazo
RTOrd - 0010346-20.2015.5.18.0111	03/11/15	12/06/17	587
RTOrd - 0010355-11.2017.5.18.0111	28/03/17	01/06/17	65
RTOrd - 0010372-81.2016.5.18.0111	17/03/16	12/06/17	452
RTOrd - 0010386-31.2017.5.18.0111	06/04/17	06/06/17	61
RTOrd - 0010387-16.2017.5.18.0111	06/04/17	08/06/17	63
RTOrd - 0010397-60.2017.5.18.0111	07/04/17	20/06/17	74
RTOrd - 0010399-30.2017.5.18.0111	10/04/17	08/06/17	59
RTOrd - 0010410-59.2017.5.18.0111	11/04/17	07/06/17	57
RTOrd - 0010411-44.2017.5.18.0111	11/04/17	07/06/17	57
RTOrd - 0010413-14.2017.5.18.0111	11/04/17	08/06/17	58
RTOrd - 0010414-33.2016.5.18.0111	28/03/16	12/06/17	441
RTOrd - 0010431-35.2017.5.18.0111	18/04/17	12/06/17	55
RTOrd - 0010439-46.2016.5.18.0111	01/04/16	12/06/17	437
RTOrd - 0010441-16.2016.5.18.0111	01/04/16	12/06/17	437
RTOrd - 0010464-25.2017.5.18.0111	27/04/17	13/06/17	47
RTOrd - 0010480-76.2017.5.18.0111	02/05/17	19/06/17	48
RTOrd - 0010482-46.2017.5.18.0111	02/05/17	20/06/17	49
RTOrd - 0010504-41.2016.5.18.0111	13/04/16	13/06/17	426
RTOrd - 0010514-51.2017.5.18.0111	10/05/17	28/06/17	49
RTOrd - 0010519-10.2016.5.18.0111	18/04/16	12/06/17	420
RTOrd - 0010521-43.2017.5.18.0111	11/05/17	29/06/17	49
RTOrd - 0010532-72.2017.5.18.0111	16/05/17	21/06/17	36
RTOrd - 0010556-37.2016.5.18.0111	29/04/16	14/06/17	411
RTOrd - 0010559-55.2017.5.18.0111	22/05/17	20/06/17	29
RTOrd - 0010562-10.2017.5.18.0111	22/05/17	03/06/17	12

Legenda:
Ajuiz. Data do Ajuizamento;
Enc. da Instrução: Data da conclusão para proferir sentença;
Prazo: Quantidade de dias decorridos do ajuizamento até o encerramento da instrução.

PRAZO MÉDIO ENTRE O AJUIZAMENTO E O ENCERRAMENTO DA INSTRUÇÃO - VARA DO TRABALHO DE JATAÍ

VARA DO TRABALHO DE JATAÍ

ORDINÁRIO

Qtd	Prazo Médio
100	198,07

Nr. Processo	Ajuiz.	nc. Instruçã	Prazo
RTOrd - 0010577-76.2017.5.18.0111	28/05/17	21/06/17	24
RTOrd - 0010583-83.2017.5.18.0111	30/05/17	27/06/17	28
RTOrd - 0010585-53.2017.5.18.0111	30/05/17	27/06/17	28
RTOrd - 0010603-74.2017.5.18.0111	07/06/17	08/06/17	1
RTOrd - 0010615-25.2016.5.18.0111	13/05/16	14/06/17	397
RTOrd - 0010625-69.2016.5.18.0111	17/05/16	14/06/17	393
RTOrd - 0010627-39.2016.5.18.0111	18/05/16	27/06/17	405
RTOrd - 0010643-56.2017.5.18.0111	16/06/17	23/06/17	7
RTOrd - 0010644-41.2017.5.18.0111	16/06/17	23/06/17	7
RTOrd - 0010645-26.2017.5.18.0111	16/06/17	23/06/17	7
RTOrd - 0010646-11.2017.5.18.0111	16/06/17	23/06/17	7
RTOrd - 0010650-48.2017.5.18.0111	19/06/17	23/06/17	4
RTOrd - 0010650-82.2016.5.18.0111	23/05/16	29/06/17	402
RTOrd - 0010651-33.2017.5.18.0111	19/06/17	23/06/17	4
RTOrd - 0010719-17.2016.5.18.0111	13/06/16	20/06/17	372
RTOrd - 0010722-69.2016.5.18.0111	14/06/16	05/06/17	356
RTOrd - 0010756-44.2016.5.18.0111	21/06/16	26/06/17	370
RTOrd - 0010778-05.2016.5.18.0111	28/06/16	09/06/17	346
RTOrd - 0010848-22.2016.5.18.0111	18/07/16	20/06/17	337
RTOrd - 0010938-30.2016.5.18.0111	11/08/16	01/06/17	294
RTOrd - 0010976-42.2016.5.18.0111	16/08/16	21/06/17	309
RTOrd - 0010990-26.2016.5.18.0111	16/08/16	12/06/17	300
RTOrd - 0011020-61.2016.5.18.0111	23/08/16	13/06/17	294
RTOrd - 0011055-21.2016.5.18.0111	05/09/16	13/06/17	281
RTOrd - 0011066-50.2016.5.18.0111	08/09/16	12/06/17	277

Legenda:
Ajuiz. Data do Ajuizamento;
Enc. da Instrução: Data da conclusão para proferir sentença;
Prazo: Quantidade de dias decorridos do ajuizamento até o encerramento da instrução.

PRAZO MÉDIO ENTRE O AJUIZAMENTO E O ENCERRAMENTO DA INSTRUÇÃO - VARA DO TRABALHO DE JATAÍ

VARA DO TRABALHO DE JATAÍ

ORDINÁRIO

Qtd	Prazo Médio
100	198,07

Nr. Processo	Ajuiz.	nc. Instruçã	Prazo
RTOrd - 0011067-35.2016.5.18.0111	08/09/16	20/06/17	285
RTOrd - 0011069-05.2016.5.18.0111	08/09/16	13/06/17	278
RTOrd - 0011074-27.2016.5.18.0111	09/09/16	01/06/17	265
RTOrd - 0011078-64.2016.5.18.0111	12/09/16	07/06/17	268
RTOrd - 0011110-69.2016.5.18.0111	22/09/16	07/06/17	258
RTOrd - 0011125-38.2016.5.18.0111	26/09/16	07/06/17	254
RTOrd - 0011126-23.2016.5.18.0111	26/09/16	30/06/17	277
RTOrd - 0011128-90.2016.5.18.0111	26/09/16	13/06/17	260
RTOrd - 0011166-05.2016.5.18.0111	06/10/16	07/06/17	244
RTOrd - 0011231-97.2016.5.18.0111	01/11/16	26/06/17	237
RTOrd - 0011232-82.2016.5.18.0111	01/11/16	05/06/17	216
RTOrd - 0011234-52.2016.5.18.0111	01/11/16	09/06/17	220
RTOrd - 0011236-22.2016.5.18.0111	01/11/16	12/06/17	223
RTOrd - 0011249-21.2016.5.18.0111	03/11/16	27/06/17	236
RTOrd - 0011269-12.2016.5.18.0111	08/11/16	13/06/17	217
RTOrd - 0011281-26.2016.5.18.0111	09/11/16	01/06/17	204
RTOrd - 0011284-78.2016.5.18.0111	09/11/16	21/06/17	224
RTOrd - 0011286-48.2016.5.18.0111	09/11/16	21/06/17	224
RTOrd - 0011292-55.2016.5.18.0111	11/11/16	21/06/17	222
RTOrd - 0011293-40.2016.5.18.0111	11/11/16	14/06/17	215
RTOrd - 0011294-25.2016.5.18.0111	11/11/16	29/06/17	230
RTOrd - 0011320-23.2016.5.18.0111	18/11/16	26/06/17	220
RTOrd - 0011334-07.2016.5.18.0111	21/11/16	29/06/17	220
RTOrd - 0011354-95.2016.5.18.0111	23/11/16	22/06/17	211
RTOrd - 0011371-34.2016.5.18.0111	25/11/16	27/06/17	214

Legenda:
Ajuiz. Data do Ajuizamento;
Enc. da Instrução: Data da conclusão para proferir sentença;
Prazo: Quantidade de dias decorridos do ajuizamento até o encerramento da instrução.

PRAZO MÉDIO ENTRE O AJUIZAMENTO E O ENCERRAMENTO DA INSTRUÇÃO - VARA DO TRABALHO DE JATAÍ

VARA DO TRABALHO DE JATAÍ

ORDINÁRIO

Qtd	Prazo Médio
100	198,07

Nr. Processo	Ajuiz.	nc. Instruçã	Prazo
RTOrd - 0011372-19.2016.5.18.0111	25/11/16	01/06/17	188
RTOrd - 0011425-97.2016.5.18.0111	06/12/16	29/06/17	205
RTOrd - 0012102-94.2015.5.18.0004	17/11/16	19/06/17	214

Legenda:
Ajuiz. Data do Ajuizamento;
Enc. da Instrução: Data da conclusão para proferir sentença;
Prazo: Quantidade de dias decorridos do ajuizamento até o encerramento da instrução.

PRAZO MÉDIO ENTRE O AJUIZAMENTO E O ENCERRAMENTO DA INSTRUÇÃO - VARA DO TRABALHO DE JATAÍ

Data do encerramento da instrução entre 1/6/2017 e 30/6/2017 23:59:59

Sem magistrado

ORDINÁRIO

Qtd	Prazo Médio
100	198,07

Nr. Processo	Ajuiz.	nc. Instruçã	Prazo
ConPag - 0010032-06.2017.5.18.0111	16/01/17	21/06/17	156
ET - 0010114-37.2017.5.18.0111	06/02/17	30/06/17	144
ET - 0010279-84.2017.5.18.0111	14/03/17	30/06/17	108
ET - 0010336-05.2017.5.18.0111	22/03/17	30/06/17	100
ET - 0010340-42.2017.5.18.0111	23/03/17	28/06/17	97
ET - 0010713-73.2017.5.18.0111	30/06/17	30/06/17	0
ET - 0011051-81.2016.5.18.0111	02/09/16	05/06/17	276
IAFG - 0011439-81.2016.5.18.0111	07/12/16	14/06/17	189
Pet - 0010129-06.2017.5.18.0111	08/02/17	08/06/17	120
RTAlç - 0010626-20.2017.5.18.0111	09/06/17	29/06/17	20
RTOrd - 0010008-75.2017.5.18.0111	11/01/17	29/06/17	169
RTOrd - 0010039-95.2017.5.18.0111	17/01/17	26/06/17	160
RTOrd - 0010046-87.2017.5.18.0111	18/01/17	14/06/17	147
RTOrd - 0010120-44.2017.5.18.0111	06/02/17	20/06/17	134
RTOrd - 0010142-05.2017.5.18.0111	12/02/17	20/06/17	128
RTOrd - 0010160-60.2016.5.18.0111	05/02/16	12/06/17	493
RTOrd - 0010171-26.2015.5.18.0111	25/09/15	13/06/17	627
RTOrd - 0010221-81.2017.5.18.0111	06/03/17	12/06/17	98
RTOrd - 0010224-36.2017.5.18.0111	06/03/17	14/06/17	100
RTOrd - 0010293-68.2017.5.18.0111	16/03/17	14/06/17	90
RTOrd - 0010300-60.2017.5.18.0111	17/03/17	21/06/17	96
RTOrd - 0010337-87.2017.5.18.0111	23/03/17	28/06/17	97

Legenda:
Ajuiz. Data do Ajuizamento;
Enc. da Instrução: Data da conclusão para proferir sentença;
Prazo: Quantidade de dias decorridos do ajuizamento até o encerramento da instrução.

PRAZO MÉDIO ENTRE O AJUIZAMENTO E O ENCERRAMENTO DA INSTRUÇÃO - VARA DO TRABALHO DE JATAÍ

Sem magistrado

ORDINÁRIO

Qtd	Prazo Médio
100	198,07

Nr. Processo	Ajuiz.	nc. Instruçã	Prazo
RTOrd - 0010346-20.2015.5.18.0111	03/11/15	12/06/17	587
RTOrd - 0010355-11.2017.5.18.0111	28/03/17	01/06/17	65
RTOrd - 0010372-81.2016.5.18.0111	17/03/16	12/06/17	452
RTOrd - 0010386-31.2017.5.18.0111	06/04/17	06/06/17	61
RTOrd - 0010387-16.2017.5.18.0111	06/04/17	08/06/17	63
RTOrd - 0010397-60.2017.5.18.0111	07/04/17	20/06/17	74
RTOrd - 0010399-30.2017.5.18.0111	10/04/17	08/06/17	59
RTOrd - 0010410-59.2017.5.18.0111	11/04/17	07/06/17	57
RTOrd - 0010411-44.2017.5.18.0111	11/04/17	07/06/17	57
RTOrd - 0010413-14.2017.5.18.0111	11/04/17	08/06/17	58
RTOrd - 0010414-33.2016.5.18.0111	28/03/16	12/06/17	441
RTOrd - 0010431-35.2017.5.18.0111	18/04/17	12/06/17	55
RTOrd - 0010439-46.2016.5.18.0111	01/04/16	12/06/17	437
RTOrd - 0010441-16.2016.5.18.0111	01/04/16	12/06/17	437
RTOrd - 0010464-25.2017.5.18.0111	27/04/17	13/06/17	47
RTOrd - 0010480-76.2017.5.18.0111	02/05/17	19/06/17	48
RTOrd - 0010482-46.2017.5.18.0111	02/05/17	20/06/17	49
RTOrd - 0010504-41.2016.5.18.0111	13/04/16	13/06/17	426
RTOrd - 0010514-51.2017.5.18.0111	10/05/17	28/06/17	49
RTOrd - 0010519-10.2016.5.18.0111	18/04/16	12/06/17	420
RTOrd - 0010521-43.2017.5.18.0111	11/05/17	29/06/17	49
RTOrd - 0010532-72.2017.5.18.0111	16/05/17	21/06/17	36
RTOrd - 0010556-37.2016.5.18.0111	29/04/16	14/06/17	411
RTOrd - 0010559-55.2017.5.18.0111	22/05/17	20/06/17	29
RTOrd - 0010562-10.2017.5.18.0111	22/05/17	03/06/17	12

Legenda:
Ajuiz. Data do Ajuizamento;
Enc. da Instrução: Data da conclusão para proferir sentença;
Prazo: Quantidade de dias decorridos do ajuizamento até o encerramento da instrução.

PRAZO MÉDIO ENTRE O AJUIZAMENTO E O ENCERRAMENTO DA INSTRUÇÃO - VARA DO TRABALHO DE JATAÍ

Sem magistrado

ORDINÁRIO

Qtd	Prazo Médio
100	198,07

Nr. Processo	Ajuiz.	nc. Instruçã	Prazo
RTOrd - 0010577-76.2017.5.18.0111	28/05/17	21/06/17	24
RTOrd - 0010583-83.2017.5.18.0111	30/05/17	27/06/17	28
RTOrd - 0010585-53.2017.5.18.0111	30/05/17	27/06/17	28
RTOrd - 0010603-74.2017.5.18.0111	07/06/17	08/06/17	1
RTOrd - 0010615-25.2016.5.18.0111	13/05/16	14/06/17	397
RTOrd - 0010625-69.2016.5.18.0111	17/05/16	14/06/17	393
RTOrd - 0010627-39.2016.5.18.0111	18/05/16	27/06/17	405
RTOrd - 0010643-56.2017.5.18.0111	16/06/17	23/06/17	7
RTOrd - 0010644-41.2017.5.18.0111	16/06/17	23/06/17	7
RTOrd - 0010645-26.2017.5.18.0111	16/06/17	23/06/17	7
RTOrd - 0010646-11.2017.5.18.0111	16/06/17	23/06/17	7
RTOrd - 0010650-48.2017.5.18.0111	19/06/17	23/06/17	4
RTOrd - 0010650-82.2016.5.18.0111	23/05/16	29/06/17	402
RTOrd - 0010651-33.2017.5.18.0111	19/06/17	23/06/17	4
RTOrd - 0010719-17.2016.5.18.0111	13/06/16	20/06/17	372
RTOrd - 0010722-69.2016.5.18.0111	14/06/16	05/06/17	356
RTOrd - 0010756-44.2016.5.18.0111	21/06/16	26/06/17	370
RTOrd - 0010778-05.2016.5.18.0111	28/06/16	09/06/17	346
RTOrd - 0010848-22.2016.5.18.0111	18/07/16	20/06/17	337
RTOrd - 0010938-30.2016.5.18.0111	11/08/16	01/06/17	294
RTOrd - 0010976-42.2016.5.18.0111	16/08/16	21/06/17	309
RTOrd - 0010990-26.2016.5.18.0111	16/08/16	12/06/17	300
RTOrd - 0011020-61.2016.5.18.0111	23/08/16	13/06/17	294
RTOrd - 0011055-21.2016.5.18.0111	05/09/16	13/06/17	281
RTOrd - 0011066-50.2016.5.18.0111	08/09/16	12/06/17	277

Legenda:
Ajuiz. Data do Ajuizamento;
Enc. da Instrução: Data da conclusão para proferir sentença;
Prazo: Quantidade de dias decorridos do ajuizamento até o encerramento da instrução.

PRAZO MÉDIO ENTRE O AJUIZAMENTO E O ENCERRAMENTO DA INSTRUÇÃO - VARA DO TRABALHO DE JATAÍ

Sem magistrado

ORDINÁRIO

Qtd	Prazo Médio
100	198,07

Nr. Processo	Ajuiz.	nc. Instruçã	Prazo
RTOrd - 0011067-35.2016.5.18.0111	08/09/16	20/06/17	285
RTOrd - 0011069-05.2016.5.18.0111	08/09/16	13/06/17	278
RTOrd - 0011074-27.2016.5.18.0111	09/09/16	01/06/17	265
RTOrd - 0011078-64.2016.5.18.0111	12/09/16	07/06/17	268
RTOrd - 0011110-69.2016.5.18.0111	22/09/16	07/06/17	258
RTOrd - 0011125-38.2016.5.18.0111	26/09/16	07/06/17	254
RTOrd - 0011126-23.2016.5.18.0111	26/09/16	30/06/17	277
RTOrd - 0011128-90.2016.5.18.0111	26/09/16	13/06/17	260
RTOrd - 0011166-05.2016.5.18.0111	06/10/16	07/06/17	244
RTOrd - 0011231-97.2016.5.18.0111	01/11/16	26/06/17	237
RTOrd - 0011232-82.2016.5.18.0111	01/11/16	05/06/17	216
RTOrd - 0011234-52.2016.5.18.0111	01/11/16	09/06/17	220
RTOrd - 0011236-22.2016.5.18.0111	01/11/16	12/06/17	223
RTOrd - 0011249-21.2016.5.18.0111	03/11/16	27/06/17	236
RTOrd - 0011269-12.2016.5.18.0111	08/11/16	13/06/17	217
RTOrd - 0011281-26.2016.5.18.0111	09/11/16	01/06/17	204
RTOrd - 0011284-78.2016.5.18.0111	09/11/16	21/06/17	224
RTOrd - 0011286-48.2016.5.18.0111	09/11/16	21/06/17	224
RTOrd - 0011292-55.2016.5.18.0111	11/11/16	21/06/17	222
RTOrd - 0011293-40.2016.5.18.0111	11/11/16	14/06/17	215
RTOrd - 0011294-25.2016.5.18.0111	11/11/16	29/06/17	230
RTOrd - 0011320-23.2016.5.18.0111	18/11/16	26/06/17	220
RTOrd - 0011334-07.2016.5.18.0111	21/11/16	29/06/17	220
RTOrd - 0011354-95.2016.5.18.0111	23/11/16	22/06/17	211
RTOrd - 0011371-34.2016.5.18.0111	25/11/16	27/06/17	214

Legenda:
Ajuiz. Data do Ajuizamento;
Enc. da Instrução: Data da conclusão para proferir sentença;
Prazo: Quantidade de dias decorridos do ajuizamento até o encerramento da instrução.

PRAZO MÉDIO ENTRE O AJUIZAMENTO E O ENCERRAMENTO DA INSTRUÇÃO - VARA DO TRABALHO DE JATAÍ

Sem magistrado

ORDINÁRIO

Qtd	Prazo Médio
100	198,07

Nr. Processo	Ajuiz.	nc. Instruçã	Prazo
RTOrd - 0011372-19.2016.5.18.0111	25/11/16	01/06/17	188
RTOrd - 0011425-97.2016.5.18.0111	06/12/16	29/06/17	205
RTOrd - 0012102-94.2015.5.18.0004	17/11/16	19/06/17	214

Legenda:
Ajuiz. Data do Ajuizamento;
Enc. da Instrução: Data da conclusão para proferir sentença;
Prazo: Quantidade de dias decorridos do ajuizamento até o encerramento da instrução.