Conceituação

Tema	Prazos Processuais
Relatórios	Evolução Histórica Comparativo por VT Comparativo por Grupo Por Grupo Por VT Por Processo Por Magistrado
Resumo	Apresenta o prazo médio desde o ajuizamento da ação até o encerramento da instrução.
Descrição	O prazo médio é obtido calculando-se a quantidade de dias decorridos desde o ajuizamento até o encerramento da instrução. Os dados são extraídos baseando-se nos itens do e-Gestão: 267 e 90267 - Do ajuizamento da ação até o encerramento da instrução na fase de conhecimento – rito sumaríssimo; 268 e 90268 – Do ajuizamento da ação até o encerramento da instrução na fase de conhecimento – exceto rito sumaríssimo (ordinário)
Origem da informação	e-Gestão
Critérios e transformações	Coletado do e-Gestão, consolidado, otimizado e classificado para análise.
Análises possíveis	Prazo médio entre o ajuizamento da ação e o encerramento da instrução, detalhado de forma Geral, Por grupo, por VT, Por Processo e Por Magistrado.

EVOLUÇÃO HISTÓRICA DOS PRAZOS PROCESSUAIS ENTRE O AJUIZAMENTO E O ENCERRAMENTO DA INSTRUÇÃO - VARA DO TRABALHO DE VALPARAÍSO DE GOIÁS

Data do encerramento da instrução entre 1/6/2017 e 30/6/2017 23:59:59

Rito	Qtd	Prazo Médio
ORDINÁRIO	106	132,44
SUMARÍSSIMO	93	38,76
Total/Média	**199**	**88,66**

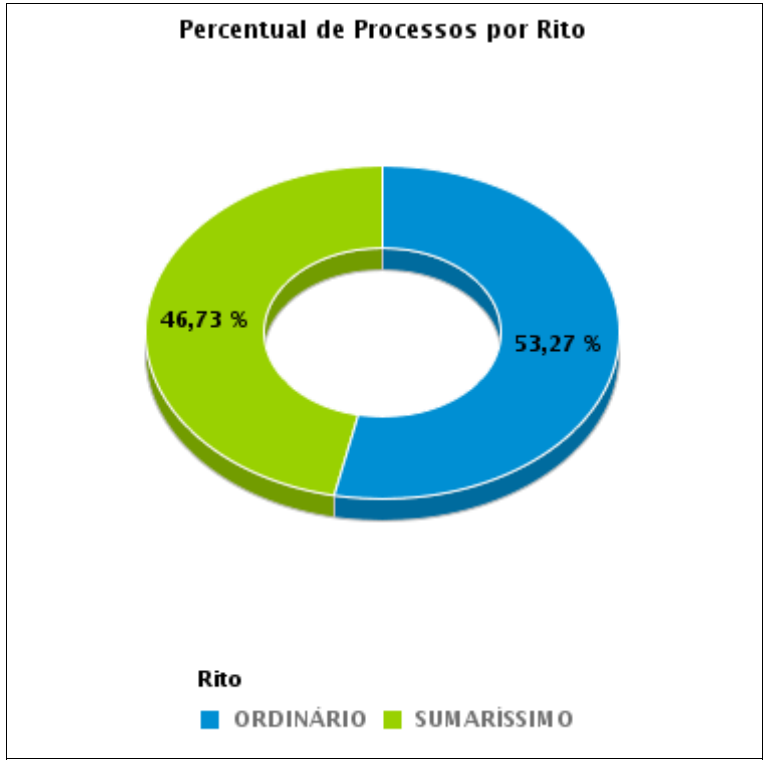

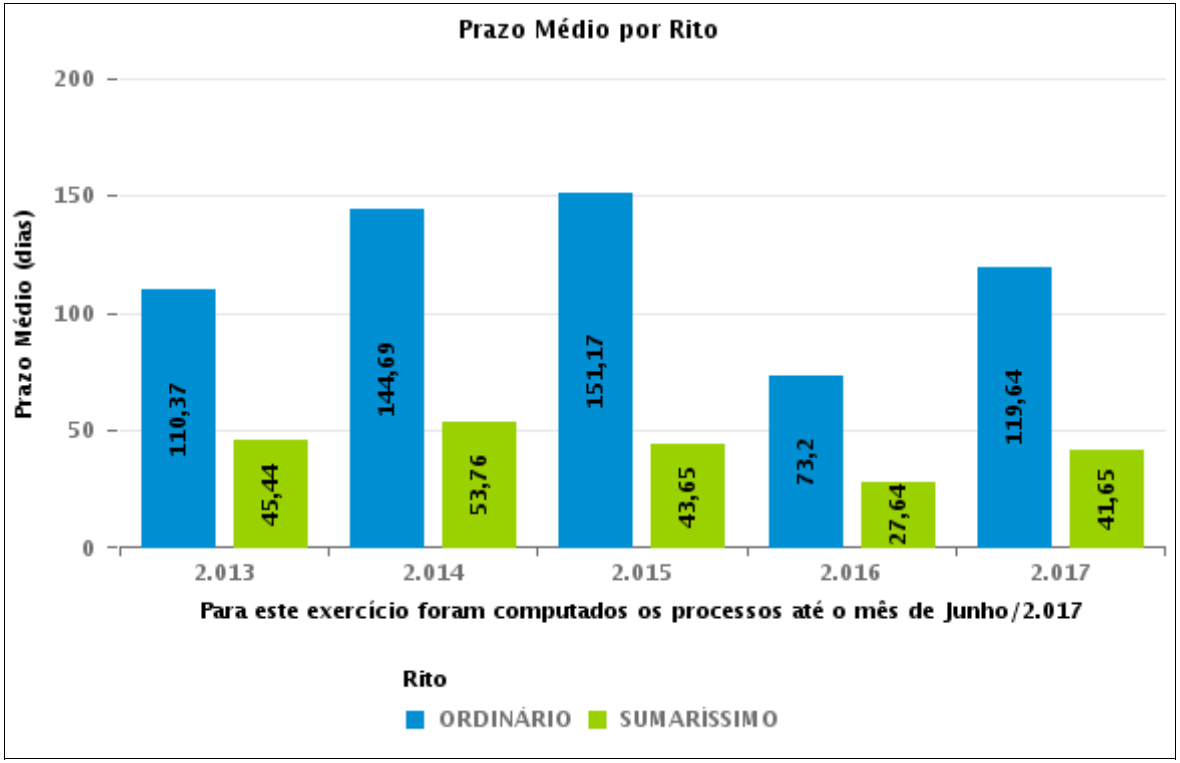

COMPARATIVO DO PRAZO MÉDIO ENTRE O AJUIZAMENTO E O ENCERRAMENTO DA INSTRUÇÃO - VARA DO TRABALHO DE VALPARAÍSO DE GOIÁS

Data do encerramento da instrução entre 1/6/2017 e 30/6/2017 23:59:59

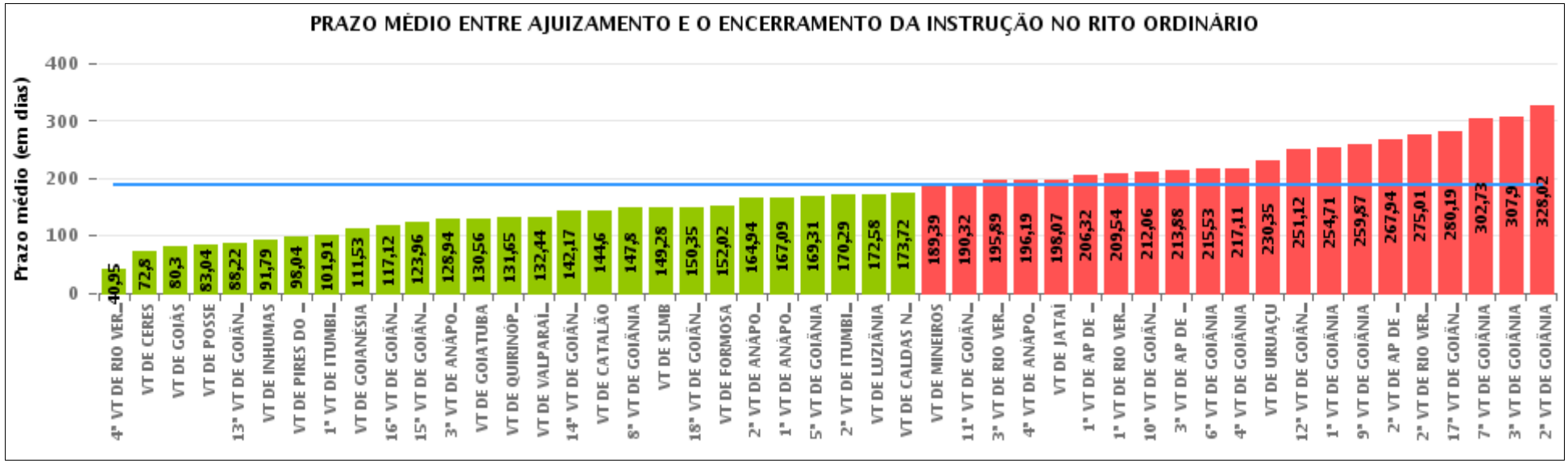

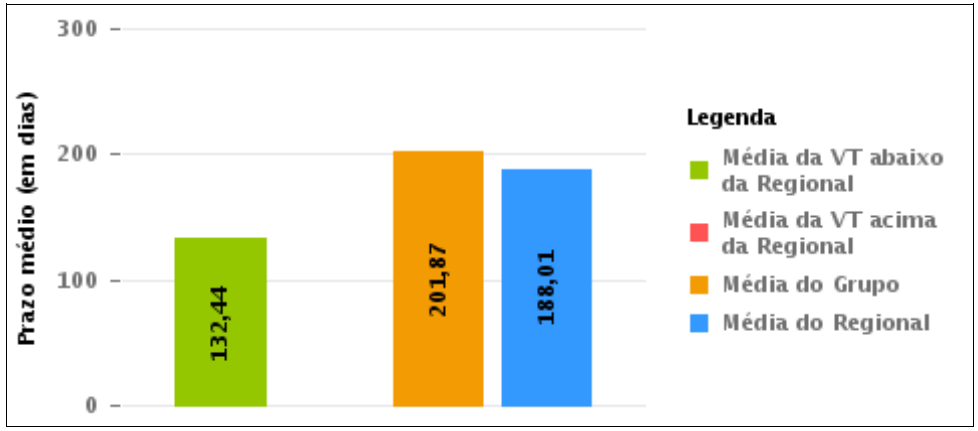

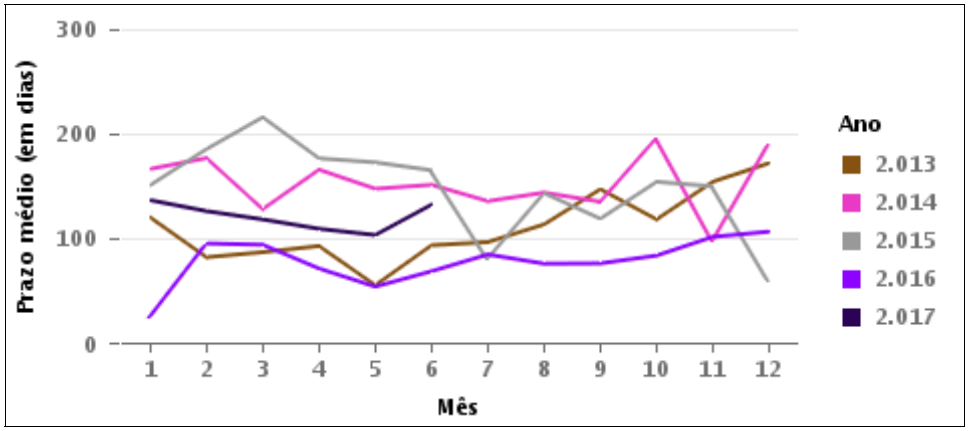

COMPARATIVO DO PRAZO MÉDIO ENTRE O AJUIZAMENTO E O ENCERRAMENTO DA INSTRUÇÃO ENTRE AS VARAS DO GRUPO

Data do encerramento da instrução entre 1/6/2017 e 30/6/2017 23:59:59

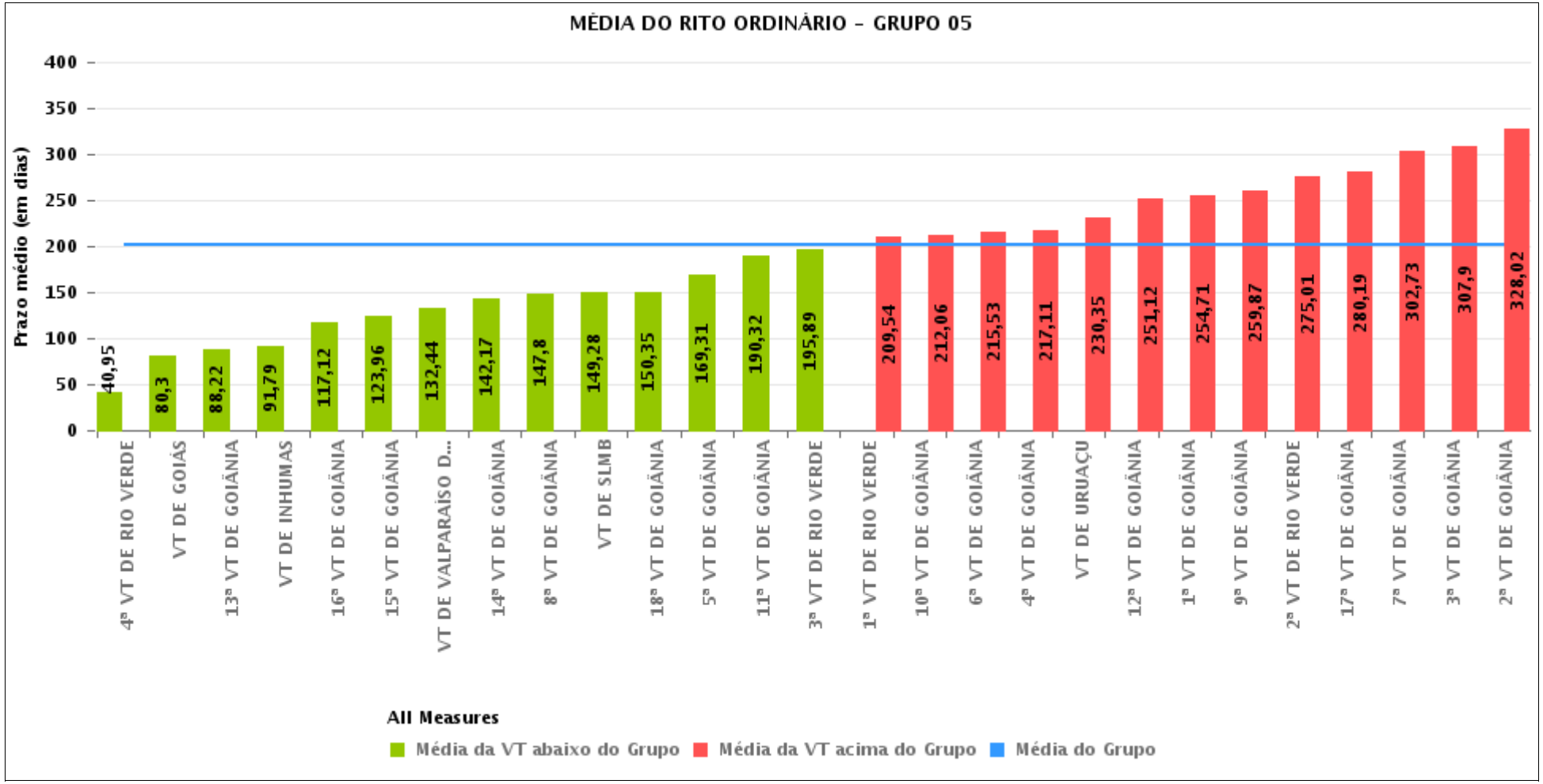

PRAZO MÉDIO ENTRE O AJUIZAMENTO E O ENCERRAMENTO DA INSTRUÇÃO POR GRUPO

Data do encerramento da instrução entre 1/6/2017 e 30/6/2017 23:59:59

Rito	Grupo	Qtd. Processos	Prazo Médio (dias)	Ranking
ORDINÁRIO	GRUPO 01	26	83,04	1°
	GRUPO 02	139	134,16	2°
	GRUPO 03	534	153,69	3°
	GRUPO 04	938	157,83	4°
	GRUPO 05	3.385	201,87	5°
	GRUPO 06	473	209,01	6°

Legenda:

Grupo 01 – Até 750
VT de Posse

Grupo 02 – De 751 a 1000
VT de Formosa
VT de Pires do Rio

Grupo 03 – De 1001 a 1500
VT de Ceres
1ª VT de Anápolis
2ª VT de Anápolis
3ª VT de Anápolis
4ª VT de Anápolis
VT de Caldas Novas

Grupo 04 – De 1501 a 2000
VT de Catalão
VT de Goiatuba
1ª VT de Itumbiara
2ª VT de Itumbiara
VT de Jataí
VT de Luziânia
VT de Mineiros
VT de Quirinópolis

Grupo 05 – De 2001 a 2500
1ª VT de Goiânia
2ª VT de Goiânia
3ª VT de Goiânia
4ª VT de Goiânia
5ª VT de Goiânia
6ª VT de Goiânia
7ª VT de Goiânia
8ª VT de Goiânia
9ª VT de Goiânia
10ª VT de Goiânia
11ª VT de Goiânia
12ª VT de Goiânia
13ª VT de Goiânia
14ª VT de Goiânia
15ª VT de Goiânia
16ª VT de Goiânia
17ª VT de Goiânia
18ª VT de Goiânia
VT de Goiás
VT de Inhumas
1ª VT de Rio Verde
2ª VT de Rio Verde
3ª VT de Rio Verde
4ª VT de Rio Verde
VT de Uruaçu
VT de São Luis de Montes Belos
VT de Valparaíso de Goiás

#Grupo 06 – A partir de 2500
1ª VT de Aparecida de Goiânia
2ª VT de Aparecida de Goiânia
3ª VT de Aparecida de Goiânia
VT de Goianésia

PRAZO MÉDIO ENTRE O AJUIZAMENTO E O ENCERRAMENTO DA INSTRUÇÃO DE TODAS AS VARAS DO TRABALHO

Data do encerramento da instrução entre 1/6/2017 e 30/6/2017 23:59:59

ORDINÁRIO

Qtd. Processos	Prazo Médio (dias)
5.495	188,01

Vara do Trabalho	Qtd Processos	Prazo Médio	Ranking
4ª VARA DO TRABALHO DE RIO VERDE	92	40,95	1°
VARA DO TRABALHO DE CERES	81	72,8	2°
VARA DO TRABALHO DE GOIÁS	84	80,3	3°
VARA DO TRABALHO DE POSSE	26	83,04	4°
13ª VARA DO TRABALHO DE GOIÂNIA	114	88,22	5°
VARA DO TRABALHO DE INHUMAS	102	91,79	6°
VARA DO TRABALHO DE PIRES DO RIO	46	98,04	7°
1ª VARA DO TRABALHO DE ITUMBIARA	95	101,91	8°
VARA DO TRABALHO DE GOIANÉSIA	75	111,53	9°
16ª VARA DO TRABALHO DE GOIÂNIA	90	117,12	10°
15ª VARA DO TRABALHO DE GOIÂNIA	124	123,96	11°
3ª VARA DO TRABALHO DE ANÁPOLIS	90	128,94	12°
VARA DO TRABALHO DE GOIATUBA	99	130,56	13°
VARA DO TRABALHO DE QUIRINÓPOLIS	127	131,65	14°
VARA DO TRABALHO DE VALPARAÍSO DE GOIÁS	106	132,44	15°
14ª VARA DO TRABALHO DE GOIÂNIA	143	142,17	16°
VARA DO TRABALHO DE CATALÃO	137	144,6	17°
8ª VARA DO TRABALHO DE GOIÂNIA	124	147,8	18°
VARA DO TRABALHO DE SÃO LUIS DE MONTES BELOS	85	149,28	19°
18ª VARA DO TRABALHO DE GOIÂNIA	108	150,35	20°
VARA DO TRABALHO DE FORMOSA	93	152,02	21°
2ª VARA DO TRABALHO DE ANÁPOLIS	97	164,94	22°
1ª VARA DO TRABALHO DE ANÁPOLIS	64	167,09	23°
5ª VARA DO TRABALHO DE GOIÂNIA	118	169,31	24°
2ª VARA DO TRABALHO DE ITUMBIARA	83	170,29	25°
VARA DO TRABALHO DE LUZIÂNIA	76	172,58	26°

PRAZO MÉDIO ENTRE O AJUIZAMENTO E O ENCERRAMENTO DA INSTRUÇÃO DE TODAS AS VARAS DO TRABALHO

ORDINÁRIO

Qtd. Processos	Prazo Médio (dias)
5.495	188,01

Vara do Trabalho	Qtd Processos	Prazo Médio	Ranking
VARA DO TRABALHO DE CALDAS NOVAS	78	173,72	27°
VARA DO TRABALHO DE MINEIROS	221	189,39	28°
11ª VARA DO TRABALHO DE GOIÂNIA	105	190,32	29°
3ª VARA DO TRABALHO DE RIO VERDE	122	195,89	30°
4ª VARA DO TRABALHO DE ANÁPOLIS	124	196,19	31°
VARA DO TRABALHO DE JATAÍ	100	198,07	32°
1ª VARA DO TRABALHO DE APARECIDA DE GOIÂNIA	112	206,32	33°
1ª VARA DO TRABALHO DE RIO VERDE	168	209,54	34°
10ª VARA DO TRABALHO DE GOIÂNIA	138	212,06	35°
3ª VARA DO TRABALHO DE APARECIDA DE GOIÂNIA	171	213,88	36°
6ª VARA DO TRABALHO DE GOIÂNIA	134	215,53	37°
4ª VARA DO TRABALHO DE GOIÂNIA	99	217,11	38°
VARA DO TRABALHO DE URUAÇU	133	230,35	39°
12ª VARA DO TRABALHO DE GOIÂNIA	116	251,12	40°
1ª VARA DO TRABALHO DE GOIÂNIA	189	254,71	41°
9ª VARA DO TRABALHO DE GOIÂNIA	138	259,87	42°
2ª VARA DO TRABALHO DE APARECIDA DE GOIÂNIA	115	267,94	43°
2ª VARA DO TRABALHO DE RIO VERDE	153	275,01	44°
17ª VARA DO TRABALHO DE GOIÂNIA	172	280,19	45°
7ª VARA DO TRABALHO DE GOIÂNIA	154	302,73	46°
3ª VARA DO TRABALHO DE GOIÂNIA	168	307,9	47°
2ª VARA DO TRABALHO DE GOIÂNIA	106	328,02	48°

PRAZO MÉDIO ENTRE O AJUIZAMENTO E O ENCERRAMENTO DA INSTRUÇÃO - VARA DO TRABALHO DE VALPARAÍSO DE GOIÁS

Data do encerramento da instrução entre 1/6/2017 e 30/6/2017 23:59:59

VARA DO TRABALHO DE VALPARAÍSO DE GOIÁS

ORDINÁRIO

Qtd	Prazo Médio
105	132,44

Nr. Processo	Ajuiz.	nc. Instruçã	Prazo
ConPag - 0010894-72.2017.5.18.0241	24/04/17	07/06/17	44
ConPag - 0011224-69.2017.5.18.0241	07/06/17	27/06/17	20
RTAlç - 0010940-61.2017.5.18.0241	28/04/17	09/06/17	42
RTAlç - 0011018-55.2017.5.18.0241	11/05/17	14/06/17	34
RTAlç - 0011157-07.2017.5.18.0241	31/05/17	01/06/17	1
RTAlç - 0011174-43.2017.5.18.0241	01/06/17	26/06/17	25
RTAlç - 0011334-68.2017.5.18.0241	20/06/17	21/06/17	1
RTOrd - 0000634-04.2015.5.18.0241	18/10/16	22/06/17	247
RTOrd - 0001528-77.2015.5.18.0241	14/07/15	26/06/17	713
RTOrd - 0002036-23.2015.5.18.0241	09/09/15	06/06/17	636
RTOrd - 0002038-90.2015.5.18.0241	25/01/17	20/06/17	146
RTOrd - 0002165-28.2015.5.18.0241	19/04/17	12/06/17	54
RTOrd - 0002210-32.2015.5.18.0241	21/03/17	27/06/17	98
RTOrd - 0002483-11.2015.5.18.0241	29/10/15	13/06/17	593
RTOrd - 0010104-88.2017.5.18.0241	23/01/17	06/06/17	134
RTOrd - 0010144-70.2017.5.18.0241	30/01/17	09/06/17	130
RTOrd - 0010161-09.2017.5.18.0241	01/02/17	07/06/17	126
RTOrd - 0010243-40.2017.5.18.0241	13/02/17	07/06/17	114
RTOrd - 0010247-77.2017.5.18.0241	13/02/17	29/06/17	136
RTOrd - 0010315-27.2017.5.18.0241	22/02/17	29/06/17	127
RTOrd - 0010319-64.2017.5.18.0241	22/02/17	07/06/17	105

Legenda:
Ajuiz. Data do Ajuizamento;
Enc. da Instrução: Data da conclusão para proferir sentença;
Prazo: Quantidade de dias decorridos do ajuizamento até o encerramento da instrução.

PRAZO MÉDIO ENTRE O AJUIZAMENTO E O ENCERRAMENTO DA INSTRUÇÃO - VARA DO TRABALHO DE VALPARAÍSO DE GOIÁS

VARA DO TRABALHO DE VALPARAÍSO DE GOIÁS

ORDINÁRIO

Qtd	Prazo Médio
105	132,44

Nr. Processo	Ajuiz.	nc. Instruçã	Prazo
RTOrd - 0010386-29.2017.5.18.0241	06/03/17	07/06/17	93
RTOrd - 0010414-94.2017.5.18.0241	09/03/17	14/06/17	97
RTOrd - 0010422-71.2017.5.18.0241	10/03/17	14/06/17	96
RTOrd - 0010432-18.2017.5.18.0241	12/03/17	28/06/17	108
RTOrd - 0010437-40.2017.5.18.0241	13/03/17	06/06/17	85
RTOrd - 0010441-77.2017.5.18.0241	13/03/17	06/06/17	85
RTOrd - 0010442-62.2017.5.18.0241	13/03/17	06/06/17	85
RTOrd - 0010447-84.2017.5.18.0241	13/03/17	06/06/17	85
RTOrd - 0010466-90.2017.5.18.0241	14/03/17	29/06/17	107
RTOrd - 0010468-60.2017.5.18.0241	15/03/17	28/06/17	105
RTOrd - 0010470-30.2017.5.18.0241	15/03/17	06/06/17	83
RTOrd - 0010471-15.2017.5.18.0241	15/03/17	13/06/17	90
RTOrd - 0010472-97.2017.5.18.0241	15/03/17	28/06/17	105
RTOrd - 0010475-52.2017.5.18.0241	15/03/17	28/06/17	105
RTOrd - 0010477-22.2017.5.18.0241	15/03/17	28/06/17	105
RTOrd - 0010479-89.2017.5.18.0241	15/03/17	26/06/17	103
RTOrd - 0010481-59.2017.5.18.0241	16/03/17	13/06/17	89
RTOrd - 0010482-44.2017.5.18.0241	16/03/17	13/06/17	89
RTOrd - 0010492-88.2017.5.18.0241	17/03/17	30/06/17	105
RTOrd - 0010496-28.2017.5.18.0241	17/03/17	28/06/17	103
RTOrd - 0010498-95.2017.5.18.0241	17/03/17	07/06/17	82
RTOrd - 0010498-95.2017.5.18.0241	17/03/17	22/06/17	97
RTOrd - 0010529-18.2017.5.18.0241	22/03/17	29/06/17	99
RTOrd - 0010552-61.2017.5.18.0241	24/03/17	14/06/17	82

Legenda:
Ajuiz. Data do Ajuizamento;
Enc. da Instrução: Data da conclusão para proferir sentença;
Prazo: Quantidade de dias decorridos do ajuizamento até o encerramento da instrução.

PRAZO MÉDIO ENTRE O AJUIZAMENTO E O ENCERRAMENTO DA INSTRUÇÃO - VARA DO TRABALHO DE VALPARAÍSO DE GOIÁS

VARA DO TRABALHO DE VALPARAÍSO DE GOIÁS

ORDINÁRIO

Qtd	Prazo Médio
105	132,44

Nr. Processo	Ajuiz.	nc. Instruçã	Prazo
RTOrd - 0010574-22.2017.5.18.0241	27/03/17	28/06/17	93
RTOrd - 0010580-29.2017.5.18.0241	27/03/17	07/06/17	72
RTOrd - 0010587-21.2017.5.18.0241	28/03/17	28/06/17	92
RTOrd - 0010588-06.2017.5.18.0241	28/03/17	07/06/17	71
RTOrd - 0010597-65.2017.5.18.0241	28/03/17	28/06/17	92
RTOrd - 0010604-57.2017.5.18.0241	28/03/17	14/06/17	78
RTOrd - 0010657-38.2017.5.18.0241	30/03/17	14/06/17	76
RTOrd - 0010683-36.2017.5.18.0241	03/04/17	26/06/17	84
RTOrd - 0010705-94.2017.5.18.0241	04/04/17	28/06/17	85
RTOrd - 0010707-64.2017.5.18.0241	04/04/17	28/06/17	85
RTOrd - 0010711-04.2017.5.18.0241	04/04/17	14/06/17	71
RTOrd - 0010719-78.2017.5.18.0241	04/04/17	22/06/17	79
RTOrd - 0010721-48.2017.5.18.0241	04/04/17	22/06/17	79
RTOrd - 0010722-33.2017.5.18.0241	04/04/17	02/06/17	59
RTOrd - 0010725-85.2017.5.18.0241	04/04/17	14/06/17	71
RTOrd - 0010726-70.2017.5.18.0241	04/04/17	13/06/17	70
RTOrd - 0010727-55.2017.5.18.0241	04/04/17	22/06/17	79
RTOrd - 0010733-62.2017.5.18.0241	05/04/17	07/06/17	63
RTOrd - 0010734-47.2017.5.18.0241	05/04/17	27/06/17	83
RTOrd - 0010735-32.2017.5.18.0241	05/04/17	27/06/17	83
RTOrd - 0010740-54.2017.5.18.0241	05/04/17	23/06/17	79
RTOrd - 0010791-65.2017.5.18.0241	09/04/17	27/06/17	79
RTOrd - 0010803-79.2017.5.18.0241	10/04/17	28/06/17	79
RTOrd - 0010854-90.2017.5.18.0241	18/04/17	07/06/17	50

Legenda:
Ajuiz. Data do Ajuizamento;
Enc. da Instrução: Data da conclusão para proferir sentença;
Prazo: Quantidade de dias decorridos do ajuizamento até o encerramento da instrução.

PRAZO MÉDIO ENTRE O AJUIZAMENTO E O ENCERRAMENTO DA INSTRUÇÃO - VARA DO TRABALHO DE VALPARAÍSO DE GOIÁS

VARA DO TRABALHO DE VALPARAÍSO DE GOIÁS

ORDINÁRIO

Qtd	Prazo Médio
105	132,44

Nr. Processo	Ajuiz.	nc. Instruçã	Prazo
RTOrd - 0010855-75.2017.5.18.0241	18/04/17	07/06/17	50
RTOrd - 0010856-60.2017.5.18.0241	18/04/17	07/06/17	50
RTOrd - 0010886-95.2017.5.18.0241	22/04/17	14/06/17	53
RTOrd - 0010892-05.2017.5.18.0241	24/04/17	28/06/17	65
RTOrd - 0010898-12.2017.5.18.0241	25/04/17	07/06/17	43
RTOrd - 0010914-63.2017.5.18.0241	26/04/17	28/06/17	63
RTOrd - 0010922-40.2017.5.18.0241	27/04/17	28/06/17	62
RTOrd - 0010934-54.2017.5.18.0241	28/04/17	08/06/17	41
RTOrd - 0010956-15.2017.5.18.0241	02/05/17	07/06/17	36
RTOrd - 0010973-51.2017.5.18.0241	04/05/17	26/06/17	53
RTOrd - 0010984-80.2017.5.18.0241	06/05/17	28/06/17	53
RTOrd - 0010989-05.2017.5.18.0241	08/05/17	28/06/17	51
RTOrd - 0010991-72.2017.5.18.0241	08/05/17	28/06/17	51
RTOrd - 0011126-84.2017.5.18.0241	26/05/17	02/06/17	7
RTOrd - 0011193-83.2016.5.18.0241	27/04/16	20/06/17	419
RTOrd - 0011223-84.2017.5.18.0241	07/06/17	08/06/17	1
RTOrd - 0011232-46.2017.5.18.0241	08/06/17	12/06/17	4
RTOrd - 0011274-95.2017.5.18.0241	13/06/17	23/06/17	10
RTOrd - 0011335-87.2016.5.18.0241	11/05/16	06/06/17	391
RTOrd - 0011522-95.2016.5.18.0241	23/05/16	30/06/17	403
RTOrd - 0011558-40.2016.5.18.0241	24/05/16	26/06/17	398
RTOrd - 0011567-02.2016.5.18.0241	24/05/16	13/06/17	385
RTOrd - 0011612-06.2016.5.18.0241	29/05/16	27/06/17	394
RTOrd - 0012296-28.2016.5.18.0241	08/08/16	06/06/17	302

Legenda:
Ajuiz. Data do Ajuizamento;
Enc. da Instrução: Data da conclusão para proferir sentença;
Prazo: Quantidade de dias decorridos do ajuizamento até o encerramento da instrução.

PRAZO MÉDIO ENTRE O AJUIZAMENTO E O ENCERRAMENTO DA INSTRUÇÃO - VARA DO TRABALHO DE VALPARAÍSO DE GOIÁS

VARA DO TRABALHO DE VALPARAÍSO DE GOIÁS

ORDINÁRIO

Qtd	Prazo Médio
105	132,44

Nr. Processo	Ajuiz.	nc. Instruçã	Prazo
RTOrd - 0012410-64.2016.5.18.0241	21/08/16	26/06/17	309
RTOrd - 0012457-38.2016.5.18.0241	26/08/16	13/06/17	291
RTOrd - 0012463-45.2016.5.18.0241	26/08/16	14/06/17	292
RTOrd - 0012740-61.2016.5.18.0241	04/10/16	02/06/17	241
RTOrd - 0012946-75.2016.5.18.0241	01/11/16	29/06/17	240
RTOrd - 0012950-15.2016.5.18.0241	01/11/16	26/06/17	237
RTOrd - 0013016-92.2016.5.18.0241	09/11/16	13/06/17	216
RTOrd - 0013059-29.2016.5.18.0241	17/11/16	05/06/17	200
RTOrd - 0013066-21.2016.5.18.0241	17/11/16	05/06/17	200
RTOrd - 0013103-48.2016.5.18.0241	23/11/16	21/06/17	210
RTOrd - 0013169-28.2016.5.18.0241	05/12/16	12/06/17	189
RTOrd - 0013211-77.2016.5.18.0241	11/12/16	06/06/17	177
RTOrd - 0013278-42.2016.5.18.0241	19/12/16	28/06/17	191

Legenda:
Ajuiz. Data do Ajuizamento;
Enc. da Instrução: Data da conclusão para proferir sentença;
Prazo: Quantidade de dias decorridos do ajuizamento até o encerramento da instrução.

PRAZO MÉDIO ENTRE O AJUIZAMENTO E O ENCERRAMENTO DA INSTRUÇÃO - VARA DO TRABALHO DE VALPARAÍSO DE GOIÁS

Data do encerramento da instrução entre 1/6/2017 e 30/6/2017 23:59:59

Sem magistrado

ORDINÁRIO

Qtd	Prazo Médio
105	132,44

Nr. Processo	Ajuiz.	nc. Instruçã	Prazo
ConPag - 0010894-72.2017.5.18.0241	24/04/17	07/06/17	44
ConPag - 0011224-69.2017.5.18.0241	07/06/17	27/06/17	20
RTAlç - 0010940-61.2017.5.18.0241	28/04/17	09/06/17	42
RTAlç - 0011018-55.2017.5.18.0241	11/05/17	14/06/17	34
RTAlç - 0011157-07.2017.5.18.0241	31/05/17	01/06/17	1
RTAlç - 0011174-43.2017.5.18.0241	01/06/17	26/06/17	25
RTAlç - 0011334-68.2017.5.18.0241	20/06/17	21/06/17	1
RTOrd - 0000634-04.2015.5.18.0241	18/10/16	22/06/17	247
RTOrd - 0001528-77.2015.5.18.0241	14/07/15	26/06/17	713
RTOrd - 0002036-23.2015.5.18.0241	09/09/15	06/06/17	636
RTOrd - 0002038-90.2015.5.18.0241	25/01/17	20/06/17	146
RTOrd - 0002165-28.2015.5.18.0241	19/04/17	12/06/17	54
RTOrd - 0002210-32.2015.5.18.0241	21/03/17	27/06/17	98
RTOrd - 0002483-11.2015.5.18.0241	29/10/15	13/06/17	593
RTOrd - 0010104-88.2017.5.18.0241	23/01/17	06/06/17	134
RTOrd - 0010144-70.2017.5.18.0241	30/01/17	09/06/17	130
RTOrd - 0010161-09.2017.5.18.0241	01/02/17	07/06/17	126
RTOrd - 0010243-40.2017.5.18.0241	13/02/17	07/06/17	114
RTOrd - 0010247-77.2017.5.18.0241	13/02/17	29/06/17	136
RTOrd - 0010315-27.2017.5.18.0241	22/02/17	29/06/17	127
RTOrd - 0010319-64.2017.5.18.0241	22/02/17	07/06/17	105
RTOrd - 0010386-29.2017.5.18.0241	06/03/17	07/06/17	93

Legenda:
Ajuiz. Data do Ajuizamento;
Enc. da Instrução: Data da conclusão para proferir sentença;
Prazo: Quantidade de dias decorridos do ajuizamento até o encerramento da instrução.

PRAZO MÉDIO ENTRE O AJUIZAMENTO E O ENCERRAMENTO DA INSTRUÇÃO - VARA DO TRABALHO DE VALPARAÍSO DE GOIÁS

Sem magistrado

ORDINÁRIO

Qtd	Prazo Médio
105	132,44

Nr. Processo	Ajuiz.	nc. Instruçã	Prazo
RTOrd - 0010414-94.2017.5.18.0241	09/03/17	14/06/17	97
RTOrd - 0010422-71.2017.5.18.0241	10/03/17	14/06/17	96
RTOrd - 0010432-18.2017.5.18.0241	12/03/17	28/06/17	108
RTOrd - 0010437-40.2017.5.18.0241	13/03/17	06/06/17	85
RTOrd - 0010441-77.2017.5.18.0241	13/03/17	06/06/17	85
RTOrd - 0010442-62.2017.5.18.0241	13/03/17	06/06/17	85
RTOrd - 0010447-84.2017.5.18.0241	13/03/17	06/06/17	85
RTOrd - 0010466-90.2017.5.18.0241	14/03/17	29/06/17	107
RTOrd - 0010468-60.2017.5.18.0241	15/03/17	28/06/17	105
RTOrd - 0010470-30.2017.5.18.0241	15/03/17	06/06/17	83
RTOrd - 0010471-15.2017.5.18.0241	15/03/17	13/06/17	90
RTOrd - 0010472-97.2017.5.18.0241	15/03/17	28/06/17	105
RTOrd - 0010475-52.2017.5.18.0241	15/03/17	28/06/17	105
RTOrd - 0010477-22.2017.5.18.0241	15/03/17	28/06/17	105
RTOrd - 0010479-89.2017.5.18.0241	15/03/17	26/06/17	103
RTOrd - 0010481-59.2017.5.18.0241	16/03/17	13/06/17	89
RTOrd - 0010482-44.2017.5.18.0241	16/03/17	13/06/17	89
RTOrd - 0010492-88.2017.5.18.0241	17/03/17	30/06/17	105
RTOrd - 0010496-28.2017.5.18.0241	17/03/17	28/06/17	103
RTOrd - 0010498-95.2017.5.18.0241	17/03/17	07/06/17	82
RTOrd - 0010498-95.2017.5.18.0241	17/03/17	22/06/17	97
RTOrd - 0010529-18.2017.5.18.0241	22/03/17	29/06/17	99
RTOrd - 0010552-61.2017.5.18.0241	24/03/17	14/06/17	82
RTOrd - 0010574-22.2017.5.18.0241	27/03/17	28/06/17	93
RTOrd - 0010580-29.2017.5.18.0241	27/03/17	07/06/17	72

Legenda:
Ajuiz. Data do Ajuizamento;
Enc. da Instrução: Data da conclusão para proferir sentença;
Prazo: Quantidade de dias decorridos do ajuizamento até o encerramento da instrução.

PRAZO MÉDIO ENTRE O AJUIZAMENTO E O ENCERRAMENTO DA INSTRUÇÃO - VARA DO TRABALHO DE VALPARAÍSO DE GOIÁS

Sem magistrado

ORDINÁRIO

Qtd	Prazo Médio
105	132,44

Nr. Processo	Ajuiz.	nc. Instruçã	Prazo
RTOrd - 0010587-21.2017.5.18.0241	28/03/17	28/06/17	92
RTOrd - 0010588-06.2017.5.18.0241	28/03/17	07/06/17	71
RTOrd - 0010597-65.2017.5.18.0241	28/03/17	28/06/17	92
RTOrd - 0010604-57.2017.5.18.0241	28/03/17	14/06/17	78
RTOrd - 0010657-38.2017.5.18.0241	30/03/17	14/06/17	76
RTOrd - 0010683-36.2017.5.18.0241	03/04/17	26/06/17	84
RTOrd - 0010705-94.2017.5.18.0241	04/04/17	28/06/17	85
RTOrd - 0010707-64.2017.5.18.0241	04/04/17	28/06/17	85
RTOrd - 0010711-04.2017.5.18.0241	04/04/17	14/06/17	71
RTOrd - 0010719-78.2017.5.18.0241	04/04/17	22/06/17	79
RTOrd - 0010721-48.2017.5.18.0241	04/04/17	22/06/17	79
RTOrd - 0010722-33.2017.5.18.0241	04/04/17	02/06/17	59
RTOrd - 0010725-85.2017.5.18.0241	04/04/17	14/06/17	71
RTOrd - 0010726-70.2017.5.18.0241	04/04/17	13/06/17	70
RTOrd - 0010727-55.2017.5.18.0241	04/04/17	22/06/17	79
RTOrd - 0010733-62.2017.5.18.0241	05/04/17	07/06/17	63
RTOrd - 0010734-47.2017.5.18.0241	05/04/17	27/06/17	83
RTOrd - 0010735-32.2017.5.18.0241	05/04/17	27/06/17	83
RTOrd - 0010740-54.2017.5.18.0241	05/04/17	23/06/17	79
RTOrd - 0010791-65.2017.5.18.0241	09/04/17	27/06/17	79
RTOrd - 0010803-79.2017.5.18.0241	10/04/17	28/06/17	79
RTOrd - 0010854-90.2017.5.18.0241	18/04/17	07/06/17	50
RTOrd - 0010855-75.2017.5.18.0241	18/04/17	07/06/17	50
RTOrd - 0010856-60.2017.5.18.0241	18/04/17	07/06/17	50
RTOrd - 0010886-95.2017.5.18.0241	22/04/17	14/06/17	53

Legenda:
Ajuiz. Data do Ajuizamento;
Enc. da Instrução: Data da conclusão para proferir sentença;
Prazo: Quantidade de dias decorridos do ajuizamento até o encerramento da instrução.

PRAZO MÉDIO ENTRE O AJUIZAMENTO E O ENCERRAMENTO DA INSTRUÇÃO - VARA DO TRABALHO DE VALPARAÍSO DE GOIÁS

Sem magistrado

ORDINÁRIO

Qtd	Prazo Médio
105	132,44

Nr. Processo	Ajuiz.	nc. Instruçã	Prazo
RTOrd - 0010892-05.2017.5.18.0241	24/04/17	28/06/17	65
RTOrd - 0010898-12.2017.5.18.0241	25/04/17	07/06/17	43
RTOrd - 0010914-63.2017.5.18.0241	26/04/17	28/06/17	63
RTOrd - 0010922-40.2017.5.18.0241	27/04/17	28/06/17	62
RTOrd - 0010934-54.2017.5.18.0241	28/04/17	08/06/17	41
RTOrd - 0010956-15.2017.5.18.0241	02/05/17	07/06/17	36
RTOrd - 0010973-51.2017.5.18.0241	04/05/17	26/06/17	53
RTOrd - 0010984-80.2017.5.18.0241	06/05/17	28/06/17	53
RTOrd - 0010989-05.2017.5.18.0241	08/05/17	28/06/17	51
RTOrd - 0010991-72.2017.5.18.0241	08/05/17	28/06/17	51
RTOrd - 0011126-84.2017.5.18.0241	26/05/17	02/06/17	7
RTOrd - 0011193-83.2016.5.18.0241	27/04/16	20/06/17	419
RTOrd - 0011223-84.2017.5.18.0241	07/06/17	08/06/17	1
RTOrd - 0011232-46.2017.5.18.0241	08/06/17	12/06/17	4
RTOrd - 0011274-95.2017.5.18.0241	13/06/17	23/06/17	10
RTOrd - 0011335-87.2016.5.18.0241	11/05/16	06/06/17	391
RTOrd - 0011522-95.2016.5.18.0241	23/05/16	30/06/17	403
RTOrd - 0011558-40.2016.5.18.0241	24/05/16	26/06/17	398
RTOrd - 0011567-02.2016.5.18.0241	24/05/16	13/06/17	385
RTOrd - 0011612-06.2016.5.18.0241	29/05/16	27/06/17	394
RTOrd - 0012296-28.2016.5.18.0241	08/08/16	06/06/17	302
RTOrd - 0012410-64.2016.5.18.0241	21/08/16	26/06/17	309
RTOrd - 0012457-38.2016.5.18.0241	26/08/16	13/06/17	291
RTOrd - 0012463-45.2016.5.18.0241	26/08/16	14/06/17	292
RTOrd - 0012740-61.2016.5.18.0241	04/10/16	02/06/17	241

Legenda:
Ajuiz. Data do Ajuizamento;
Enc. da Instrução: Data da conclusão para proferir sentença;
Prazo: Quantidade de dias decorridos do ajuizamento até o encerramento da instrução.

PRAZO MÉDIO ENTRE O AJUIZAMENTO E O ENCERRAMENTO DA INSTRUÇÃO - VARA DO TRABALHO DE VALPARAÍSO DE GOIÁS

Sem magistrado

ORDINÁRIO

Qtd	Prazo Médio
105	132,44

Nr. Processo	Ajuiz.	nc. Instruçã	Prazo
RTOrd - 0012946-75.2016.5.18.0241	01/11/16	29/06/17	240
RTOrd - 0012950-15.2016.5.18.0241	01/11/16	26/06/17	237
RTOrd - 0013016-92.2016.5.18.0241	09/11/16	13/06/17	216
RTOrd - 0013059-29.2016.5.18.0241	17/11/16	05/06/17	200
RTOrd - 0013066-21.2016.5.18.0241	17/11/16	05/06/17	200
RTOrd - 0013103-48.2016.5.18.0241	23/11/16	21/06/17	210
RTOrd - 0013169-28.2016.5.18.0241	05/12/16	12/06/17	189
RTOrd - 0013211-77.2016.5.18.0241	11/12/16	06/06/17	177
RTOrd - 0013278-42.2016.5.18.0241	19/12/16	28/06/17	191

Legenda:
Ajuiz. Data do Ajuizamento;
Enc. da Instrução: Data da conclusão para proferir sentença;
Prazo: Quantidade de dias decorridos do ajuizamento até o encerramento da instrução.