Conceituação

Tema	Prazos Processuais
Relatórios	Evolução Histórica Comparativo por VT Comparativo por Grupo Por Grupo Por VT Por Processo Por Magistrado
Resumo	Apresenta o prazo médio desde o ajuizamento da ação até a prolação da sentença.
Descrição	O prazo médio é obtido calculando-se a quantidade de dias decorridos desde o ajuizamento da ação até a prolação da sentença. Os dados são extraídos baseando-se nos itens do e-Gestão: 271 e 90271 - Do ajuizamento da ação até a prolação da sentença, na fase de conhecimento – rito sumaríssimo; 272 e 90272 – Do ajuizamento da ação até a prolação da sentença, na fase de conhecimento – exceto rito sumaríssimo (ordinário)
Origem da informação	e-Gestão
Critérios e transformações	Coletado do e-Gestão, consolidado, otimizado e classificado para análise.
Análises possíveis	Prazo médio entre o ajuizamento da ação até a prolação da sentença, detalhado de forma Geral, Por grupo, Por VT, Por Processo e Por Magistrado

EVOLUÇÃO HISTÓRICA DOS PRAZOS PROCESSUAIS ENTRE O AJUIZAMENTO E A PROLAÇÃO DA SENTENÇA - 8ª VARA DO TRABALHO DE GOIÂNIA

Data da sentença entre 1/6/2017 e 30/6/2017 23:59:59

Rito	Qtd	Prazo Médio
ORDINÁRIO	119	163,2
SUMARÍSSIMO	78	72,76
Total/Média	**197**	**127,39**

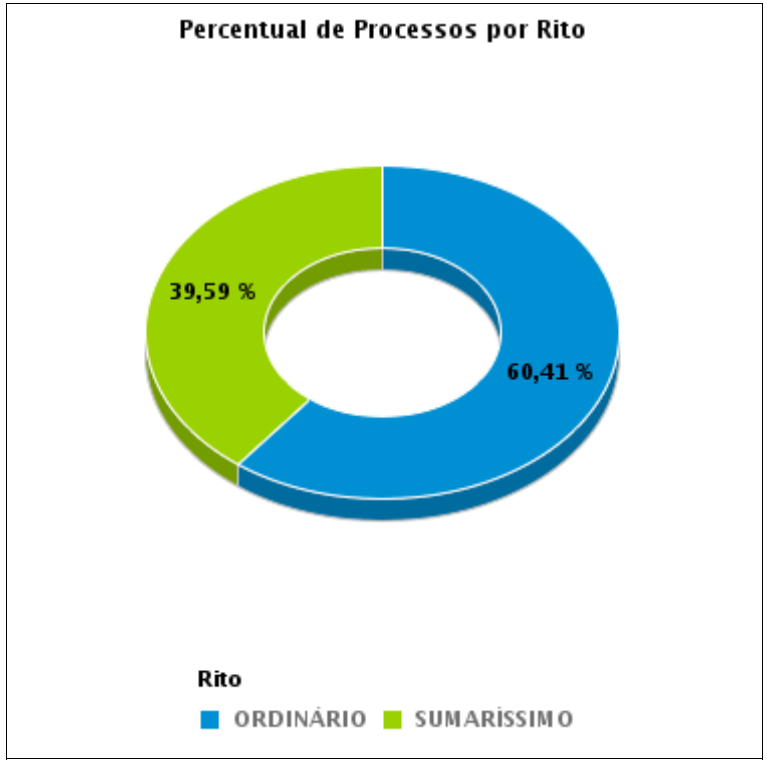

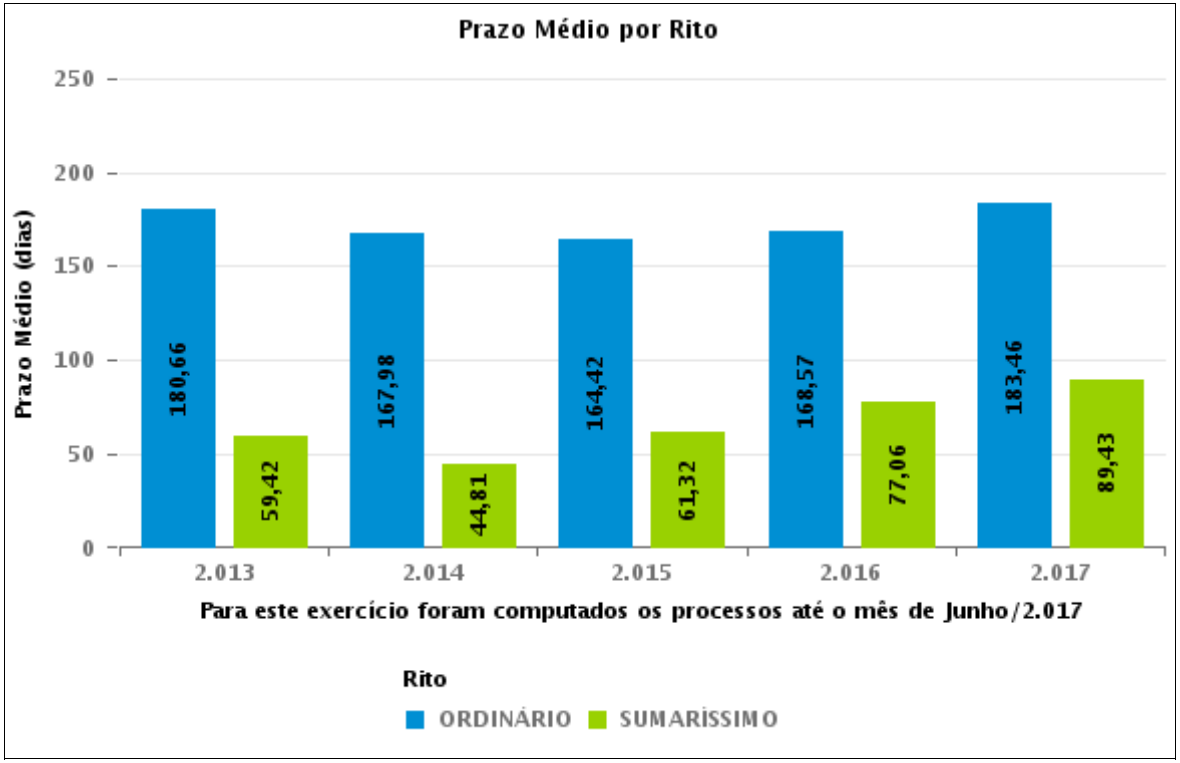

COMPARATIVO DO PRAZO MÉDIO ENTRE O AJUIZAMENTO E A PROLAÇÃO DA SENTENÇA - 8ª VARA DO TRABALHO DE GOIÂNIA

Data da sentença entre 1/6/2017 e 30/6/2017 23:59:59

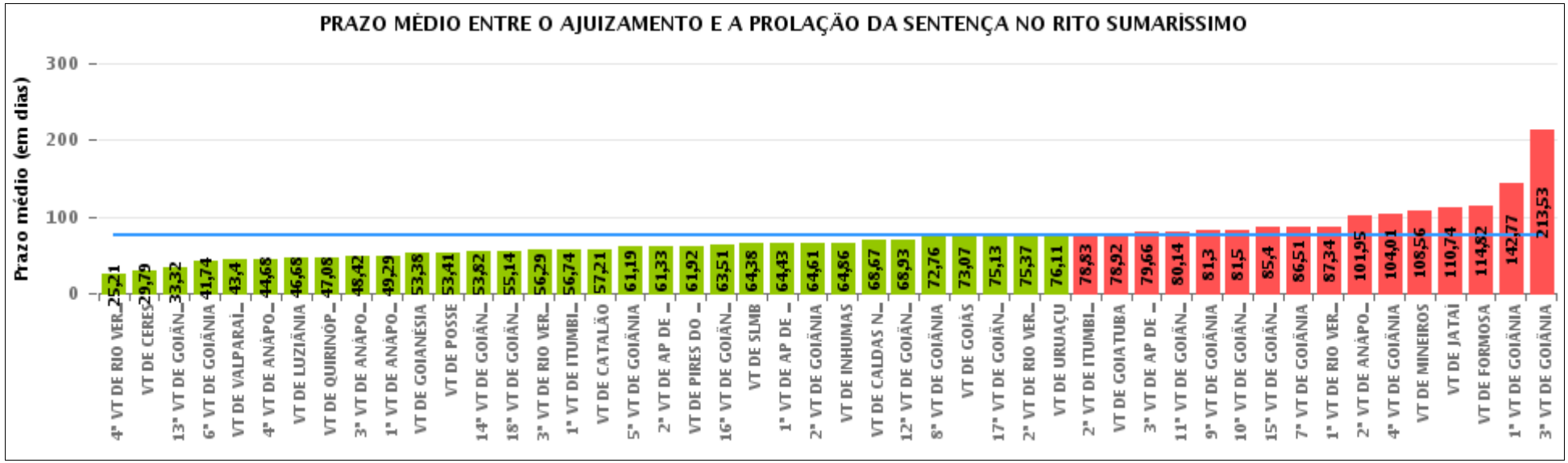

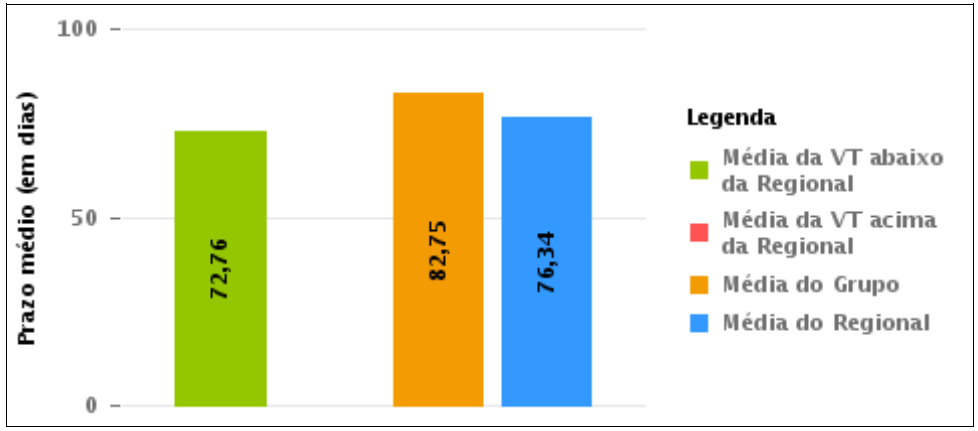

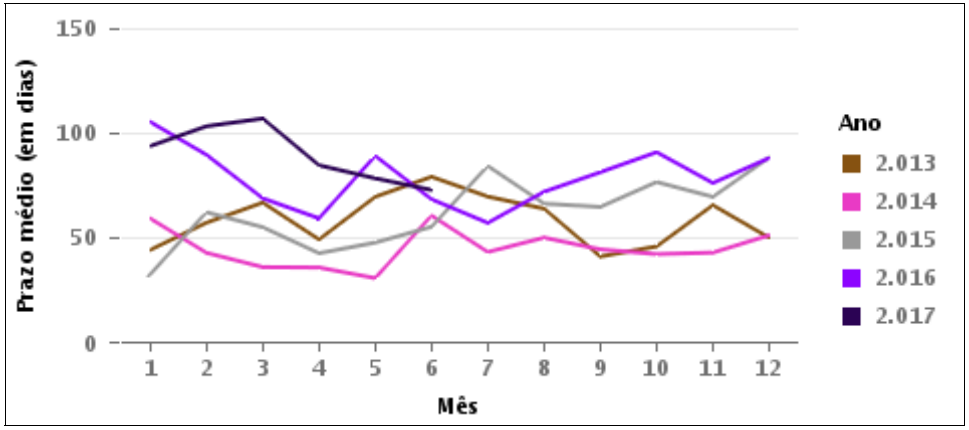

COMPARATIVO DO PRAZO MÉDIO ENTRE O AJUIZAMENTO E A PROLAÇÃO DA SENTENÇA ENTRE AS VARAS DO GRUPO

Data da sentença entre 1/6/2017 e 30/6/2017 23:59:59

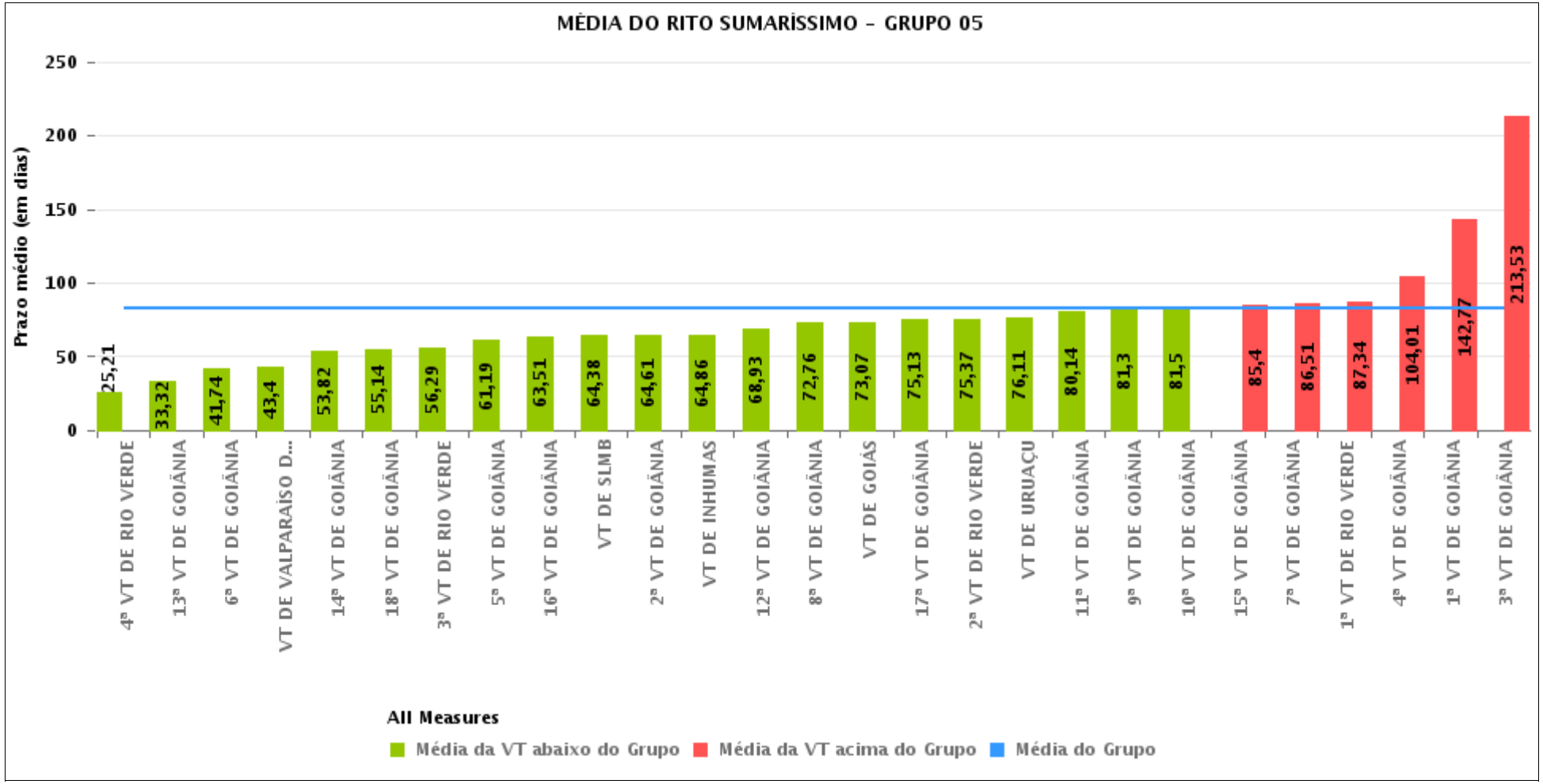

PRAZO MÉDIO ENTRE O AJUIZAMENTO E A PROLAÇÃO DA SENTENÇA POR GRUPO

Data da sentença entre 1/6/2017 e 30/6/2017 23:59:59

Rito	Grupo	Qtd. Processos	Prazo Médio (dias)	Ranking
SUMARÍSSIMO	GRUPO 01	17	53,41	1°
	GRUPO 03	320	56,59	2°
	GRUPO 06	385	64,57	3°
	GRUPO 04	424	70,08	4°
	GRUPO 05	2.027	82,75	5°
	GRUPO 02	59	91,51	6°

Legenda:

Grupo 01 – Até 750
VT de Posse

Grupo 02 – De 751 a 1000
VT de Formosa
VT de Pires do Rio

Grupo 03 – De 1001 a 1500
VT de Ceres
1ª VT de Anápolis
2ª VT de Anápolis
3ª VT de Anápolis
4ª VT de Anápolis
VT de Caldas Novas

Grupo 04 – De 1501 a 2000
VT de Catalão
VT de Goiatuba
1ª VT de Itumbiara
2ª VT de Itumbiara
VT de Jataí
VT de Luziânia
VT de Mineiros
VT de Quirinópolis

Grupo 05 – De 2001 a 2500
1ª VT de Goiânia
2ª VT de Goiânia
3ª VT de Goiânia
4ª VT de Goiânia
5ª VT de Goiânia
6ª VT de Goiânia
7ª VT de Goiânia
8ª VT de Goiânia
9ª VT de Goiânia
10ª VT de Goiânia
11ª VT de Goiânia
12ª VT de Goiânia
13ª VT de Goiânia
14ª VT de Goiânia
15ª VT de Goiânia
16ª VT de Goiânia
17ª VT de Goiânia
18ª VT de Goiânia
VT de Goiás
VT de Inhumas
1ª VT de Rio Verde
2ª VT de Rio Verde
3ª VT de Rio Verde
4ª VT de Rio Verde
VT de Uruaçu
VT de São Luis de Montes Belos
VT de Valparaíso de Goiás

#Grupo 06 – A partir de 2500
1ª VT de Aparecida de Goiânia
2ª VT de Aparecida de Goiânia
3ª VT de Aparecida de Goiânia
VT de Goianésia

PRAZO MÉDIO ENTRE O AJUIZAMENTO E A PROLAÇÃO DA SENTENÇA DE TODAS AS VARAS DO TRABALHO

Data da sentença entre 1/6/2017 e 30/6/2017 23:59:59

SUMARÍSSIMO

Qtd. Processos	Prazo Médio (dias)
3.232	76,34

Vara do Trabalho	Qtd Processos	Prazo Médio	Ranking
4ª VARA DO TRABALHO DE RIO VERDE	47	25,21	1°
VARA DO TRABALHO DE CERES	70	29,79	2°
13ª VARA DO TRABALHO DE GOIÂNIA	95	33,32	3°
6ª VARA DO TRABALHO DE GOIÂNIA	70	41,74	4°
VARA DO TRABALHO DE VALPARAÍSO DE GOIÁS	95	43,4	5°
4ª VARA DO TRABALHO DE ANÁPOLIS	40	44,68	6°
VARA DO TRABALHO DE LUZIÂNIA	73	46,68	7°
VARA DO TRABALHO DE QUIRINÓPOLIS	26	47,08	8°
3ª VARA DO TRABALHO DE ANÁPOLIS	53	48,42	9°
1ª VARA DO TRABALHO DE ANÁPOLIS	52	49,29	10°
VARA DO TRABALHO DE GOIANÉSIA	96	53,38	11°
VARA DO TRABALHO DE POSSE	17	53,41	12°
14ª VARA DO TRABALHO DE GOIÂNIA	76	53,82	13°
18ª VARA DO TRABALHO DE GOIÂNIA	64	55,14	14°
3ª VARA DO TRABALHO DE RIO VERDE	45	56,29	15°
1ª VARA DO TRABALHO DE ITUMBIARA	47	56,74	16°
VARA DO TRABALHO DE CATALÃO	95	57,21	17°
5ª VARA DO TRABALHO DE GOIÂNIA	72	61,19	18°
2ª VARA DO TRABALHO DE APARECIDA DE GOIÂNIA	97	61,33	19°
VARA DO TRABALHO DE PIRES DO RIO	26	61,92	20°
16ª VARA DO TRABALHO DE GOIÂNIA	68	63,51	21°
VARA DO TRABALHO DE SÃO LUIS DE MONTES BELOS	40	64,38	22°
1ª VARA DO TRABALHO DE APARECIDA DE GOIÂNIA	99	64,43	23°
2ª VARA DO TRABALHO DE GOIÂNIA	101	64,61	24°
VARA DO TRABALHO DE INHUMAS	28	64,86	25°
VARA DO TRABALHO DE CALDAS NOVAS	48	68,67	26°

PRAZO MÉDIO ENTRE O AJUIZAMENTO E A PROLAÇÃO DA SENTENÇA DE TODAS AS VARAS DO TRABALHO

SUMARÍSSIMO

Qtd. Processos	Prazo Médio (dias)
3.232	76,34

Vara do Trabalho	Qtd Processos	Prazo Médio	Ranking
12ª VARA DO TRABALHO DE GOIÂNIA	87	68,93	27°
8ª VARA DO TRABALHO DE GOIÂNIA	78	72,76	28°
VARA DO TRABALHO DE GOIÁS	29	73,07	29°
17ª VARA DO TRABALHO DE GOIÂNIA	78	75,13	30°
2ª VARA DO TRABALHO DE RIO VERDE	54	75,37	31°
VARA DO TRABALHO DE URUAÇU	76	76,11	32°
2ª VARA DO TRABALHO DE ITUMBIARA	36	78,83	33°
VARA DO TRABALHO DE GOIATUBA	65	78,92	34°
3ª VARA DO TRABALHO DE APARECIDA DE GOIÂNIA	93	79,66	35°
11ª VARA DO TRABALHO DE GOIÂNIA	69	80,14	36°
9ª VARA DO TRABALHO DE GOIÂNIA	66	81,3	37°
10ª VARA DO TRABALHO DE GOIÂNIA	106	81,5	38°
15ª VARA DO TRABALHO DE GOIÂNIA	80	85,4	39°
7ª VARA DO TRABALHO DE GOIÂNIA	94	86,51	40°
1ª VARA DO TRABALHO DE RIO VERDE	61	87,34	41°
2ª VARA DO TRABALHO DE ANÁPOLIS	57	101,95	42°
4ª VARA DO TRABALHO DE GOIÂNIA	74	104,01	43°
VARA DO TRABALHO DE MINEIROS	32	108,56	44°
VARA DO TRABALHO DE JATAÍ	50	110,74	45°
VARA DO TRABALHO DE FORMOSA	33	114,82	46°
1ª VARA DO TRABALHO DE GOIÂNIA	127	142,77	47°
3ª VARA DO TRABALHO DE GOIÂNIA	147	213,53	48°

PRAZO MÉDIO ENTRE O AJUIZAMENTO E A PROLAÇÃO DA SENTENÇA - 8ª VARA DO TRABALHO DE GOIÂNIA

Data da sentença entre 1/6/2017 e 30/6/2017 23:59:59

8ª VARA DO TRABALHO DE GOIÂNIA

SUMARÍSSIMO

Qtd	Prazo Médio
78	72,76

Nr. Processo	Ajuiz.	Senteça	Prazo
RTSum - 0010022-77.2017.5.18.0008	10/01/17	21/06/17	162
RTSum - 0010040-98.2017.5.18.0008	13/01/17	27/06/17	165
RTSum - 0010236-68.2017.5.18.0008	10/02/17	05/06/17	115
RTSum - 0010248-82.2017.5.18.0008	13/02/17	06/06/17	113
RTSum - 0010407-25.2017.5.18.0008	09/03/17	01/06/17	84
RTSum - 0010450-59.2017.5.18.0008	15/03/17	02/06/17	79
RTSum - 0010451-44.2017.5.18.0008	15/03/17	06/06/17	83
RTSum - 0010455-81.2017.5.18.0008	15/03/17	07/06/17	84
RTSum - 0010583-04.2017.5.18.0008	01/04/17	01/06/17	61
RTSum - 0010590-93.2017.5.18.0008	03/04/17	05/06/17	63
RTSum - 0010599-55.2017.5.18.0008	04/04/17	07/06/17	64
RTSum - 0010607-32.2017.5.18.0008	05/04/17	02/06/17	58
RTSum - 0010639-37.2017.5.18.0008	10/04/17	14/06/17	65
RTSum - 0010669-72.2017.5.18.0008	17/04/17	30/06/17	74
RTSum - 0010714-76.2017.5.18.0008	24/04/17	02/06/17	39
RTSum - 0010740-74.2017.5.18.0008	27/04/17	19/06/17	53
RTSum - 0010747-66.2017.5.18.0008	28/04/17	02/06/17	35
RTSum - 0010753-73.2017.5.18.0008	28/04/17	20/06/17	53
RTSum - 0010764-05.2017.5.18.0008	03/05/17	12/06/17	40
RTSum - 0010777-04.2017.5.18.0008	04/05/17	14/06/17	41
RTSum - 0010788-33.2017.5.18.0008	05/05/17	01/06/17	27
RTSum - 0010798-77.2017.5.18.0008	08/05/17	13/06/17	36

Legenda:
Ajuiz. Data do Ajuizamento;
Sentença: Data da prolação da sentença;
Prazo: Prazo para a entrega da prestação jurisdicional.

PRAZO MÉDIO ENTRE O AJUIZAMENTO E A PROLAÇÃO DA SENTENÇA - 8ª VARA DO TRABALHO DE GOIÂNIA

8ª VARA DO TRABALHO DE GOIÂNIA

SUMARÍSSIMO

Qtd	Prazo Médio
78	72,76

Nr. Processo	Ajuiz.	Senteça	Prazo
RTSum - 0010808-24.2017.5.18.0008	09/05/17	22/06/17	44
RTSum - 0010818-68.2017.5.18.0008	10/05/17	01/06/17	22
RTSum - 0010819-53.2017.5.18.0008	10/05/17	27/06/17	48
RTSum - 0010824-75.2017.5.18.0008	10/05/17	02/06/17	23
RTSum - 0010828-15.2017.5.18.0008	11/05/17	12/06/17	32
RTSum - 0010829-97.2017.5.18.0008	11/05/17	05/06/17	25
RTSum - 0010832-52.2017.5.18.0008	11/05/17	05/06/17	25
RTSum - 0010837-74.2017.5.18.0008	12/05/17	07/06/17	26
RTSum - 0010840-29.2017.5.18.0008	12/05/17	06/06/17	25
RTSum - 0010855-95.2017.5.18.0008	15/05/17	07/06/17	23
RTSum - 0010857-65.2017.5.18.0008	16/05/17	07/06/17	22
RTSum - 0010859-35.2017.5.18.0008	16/05/17	21/06/17	36
RTSum - 0010862-87.2017.5.18.0008	16/05/17	22/06/17	37
RTSum - 0010863-72.2017.5.18.0008	16/05/17	08/06/17	23
RTSum - 0010874-04.2017.5.18.0008	18/05/17	07/06/17	20
RTSum - 0010881-93.2017.5.18.0008	19/05/17	08/06/17	20
RTSum - 0010882-78.2017.5.18.0008	19/05/17	08/06/17	20
RTSum - 0010883-63.2017.5.18.0008	19/05/17	08/06/17	20
RTSum - 0010888-85.2017.5.18.0008	19/05/17	05/06/17	17
RTSum - 0010890-55.2017.5.18.0008	20/05/17	09/06/17	20
RTSum - 0010894-92.2017.5.18.0008	22/05/17	09/06/17	18
RTSum - 0010899-17.2017.5.18.0008	22/05/17	12/06/17	21
RTSum - 0010903-54.2017.5.18.0008	23/05/17	14/06/17	22
RTSum - 0010910-46.2017.5.18.0008	24/05/17	12/06/17	19
RTSum - 0010912-16.2017.5.18.0008	24/05/17	27/06/17	34

Legenda:
Ajuiz. Data do Ajuizamento;
Sentença: Data da prolação da sentença;
Prazo: Prazo para a entrega da prestação jurisdicional.

PRAZO MÉDIO ENTRE O AJUIZAMENTO E A PROLAÇÃO DA SENTENÇA - 8ª VARA DO TRABALHO DE GOIÂNIA

8ª VARA DO TRABALHO DE GOIÂNIA

SUMARÍSSIMO

Qtd	Prazo Médio
78	72,76

Nr. Processo	Ajuiz.	Senteça	Prazo
RTSum - 0010919-08.2017.5.18.0008	25/05/17	14/06/17	20
RTSum - 0010922-60.2017.5.18.0008	26/05/17	12/06/17	17
RTSum - 0010925-15.2017.5.18.0008	26/05/17	06/06/17	11
RTSum - 0010933-89.2017.5.18.0008	29/05/17	13/06/17	15
RTSum - 0010937-29.2017.5.18.0008	29/05/17	13/06/17	15
RTSum - 0010940-81.2017.5.18.0008	29/05/17	20/06/17	22
RTSum - 0010948-58.2017.5.18.0008	30/05/17	21/06/17	22
RTSum - 0010962-42.2017.5.18.0008	01/06/17	13/06/17	12
RTSum - 0010977-11.2017.5.18.0008	02/06/17	22/06/17	20
RTSum - 0010984-03.2017.5.18.0008	02/06/17	27/06/17	25
RTSum - 0010990-10.2017.5.18.0008	04/06/17	27/06/17	23
RTSum - 0010993-62.2017.5.18.0008	04/06/17	13/06/17	9
RTSum - 0011005-76.2017.5.18.0008	06/06/17	08/06/17	2
RTSum - 0011014-38.2017.5.18.0008	07/06/17	28/06/17	21
RTSum - 0011015-23.2017.5.18.0008	07/06/17	28/06/17	21
RTSum - 0011028-22.2017.5.18.0008	09/06/17	28/06/17	19
RTSum - 0011029-07.2017.5.18.0008	09/06/17	29/06/17	20
RTSum - 0011052-50.2017.5.18.0008	13/06/17	27/06/17	14
RTSum - 0011056-58.2015.5.18.0008	16/06/15	06/06/17	721
RTSum - 0011205-20.2016.5.18.0008	08/07/16	01/06/17	328
RTSum - 0011696-27.2016.5.18.0008	27/09/16	14/06/17	260
RTSum - 0012070-43.2016.5.18.0008	25/11/16	01/06/17	188
RTSum - 0012077-35.2016.5.18.0008	28/11/16	13/06/17	197
RTSum - 0012086-94.2016.5.18.0008	29/11/16	14/06/17	197
RTSum - 0012091-19.2016.5.18.0008	29/11/16	08/06/17	191

Legenda:
Ajuiz. Data do Ajuizamento;
Sentença: Data da prolação da sentença;
Prazo: Prazo para a entrega da prestação jurisdicional.

PRAZO MÉDIO ENTRE O AJUIZAMENTO E A PROLAÇÃO DA SENTENÇA - 8ª VARA DO TRABALHO DE GOIÂNIA

8ª VARA DO TRABALHO DE GOIÂNIA

SUMARÍSSIMO

Qtd	Prazo Médio
78	72,76

Nr. Processo	Ajuiz.	Senteça	Prazo
RTSum - 0012146-67.2016.5.18.0008	09/12/16	02/06/17	175
RTSum - 0012148-37.2016.5.18.0008	09/12/16	06/06/17	179
RTSum - 0012150-07.2016.5.18.0008	09/12/16	06/06/17	179
RTSum - 0012185-64.2016.5.18.0008	16/12/16	09/06/17	175
RTSum - 0012223-76.2016.5.18.0008	27/12/16	13/06/17	168
RTSum - 0012226-31.2016.5.18.0008	28/12/16	19/06/17	173

Legenda:
Ajuiz. Data do Ajuizamento;
Sentença: Data da prolação da sentença;
Prazo: Prazo para a entrega da prestação jurisdicional.

PRAZO MÉDIO ENTRE O AJUIZAMENTO E A PROLAÇÃO DA SENTENÇA - 8ª VARA DO TRABALHO DE GOIÂNIA

Data da sentença entre 1/6/2017 e 30/6/2017 23:59:59

ALEXANDRE VALLE PIOVESAN

SUMARÍSSIMO

Qtd	Prazo Médio
2	24

Nr. Processo	Ajuiz.	Senteça	Prazo
RTSum - 0010984-03.2017.5.18.0008	02/06/17	27/06/17	25
RTSum - 0010990-10.2017.5.18.0008	04/06/17	27/06/17	23

Legenda:
Ajuiz. Data do Ajuizamento;
Sentença: Data da prolação da sentença;
Prazo: Prazo para a entrega da prestação jurisdicional.

ANTÔNIA HELENA GOMES BORGES TAVEIRA

SUMARÍSSIMO

Qtd	Prazo Médio
1	22

Nr. Processo	Ajuiz.	Senteça	Prazo
RTSum - 0010948-58.2017.5.18.0008	30/05/17	21/06/17	22

Legenda:
Ajuiz. Data do Ajuizamento;
Sentença: Data da prolação da sentença;
Prazo: Prazo para a entrega da prestação jurisdicional.

GLENDA MARIA COELHO RIBEIRO

SUMARÍSSIMO

Qtd	Prazo Médio
3	36,67

PRAZO MÉDIO ENTRE O AJUIZAMENTO E A PROLAÇÃO DA SENTENÇA - 8ª VARA DO TRABALHO DE GOIÂNIA

GLENDA MARIA COELHO RIBEIRO

SUMARÍSSIMO

Qtd	Prazo Médio
3	36,67

Nr. Processo	Ajuiz.	Senteça	Prazo
RTSum - 0010583-04.2017.5.18.0008	01/04/17	01/06/17	61
RTSum - 0010788-33.2017.5.18.0008	05/05/17	01/06/17	27
RTSum - 0010818-68.2017.5.18.0008	10/05/17	01/06/17	22

Legenda:
Ajuiz. Data do Ajuizamento;
Sentença: Data da prolação da sentença;
Prazo: Prazo para a entrega da prestação jurisdicional.

ISRAEL BRASIL ADOURIAN

SUMARÍSSIMO

Qtd	Prazo Médio
8	22,88

Nr. Processo	Ajuiz.	Senteça	Prazo
RTSum - 0010740-74.2017.5.18.0008	27/04/17	19/06/17	53
RTSum - 0010890-55.2017.5.18.0008	20/05/17	09/06/17	20
RTSum - 0010894-92.2017.5.18.0008	22/05/17	09/06/17	18
RTSum - 0010912-16.2017.5.18.0008	24/05/17	27/06/17	34
RTSum - 0010940-81.2017.5.18.0008	29/05/17	20/06/17	22
RTSum - 0011005-76.2017.5.18.0008	06/06/17	08/06/17	2
RTSum - 0011029-07.2017.5.18.0008	09/06/17	29/06/17	20
RTSum - 0011052-50.2017.5.18.0008	13/06/17	27/06/17	14

Legenda:
Ajuiz. Data do Ajuizamento;
Sentença: Data da prolação da sentença;
Prazo: Prazo para a entrega da prestação jurisdicional.

PRAZO MÉDIO ENTRE O AJUIZAMENTO E A PROLAÇÃO DA SENTENÇA - 8ª VARA DO TRABALHO DE GOIÂNIA

JOÃO RODRIGUES PEREIRA

SUMARÍSSIMO

Qtd	Prazo Médio
4	20,75

Nr. Processo	Ajuiz.	Senteça	Prazo
RTSum - 0010863-72.2017.5.18.0008	16/05/17	08/06/17	23
RTSum - 0010881-93.2017.5.18.0008	19/05/17	08/06/17	20
RTSum - 0010882-78.2017.5.18.0008	19/05/17	08/06/17	20
RTSum - 0010883-63.2017.5.18.0008	19/05/17	08/06/17	20

Legenda:
Ajuiz. Data do Ajuizamento;
Sentença: Data da prolação da sentença;
Prazo: Prazo para a entrega da prestação jurisdicional.

LUIZ EDUARDO DA SILVA PARAGUASSU

SUMARÍSSIMO

Qtd	Prazo Médio
31	67,68

Nr. Processo	Ajuiz.	Senteça	Prazo
RTSum - 0010022-77.2017.5.18.0008	10/01/17	21/06/17	162
RTSum - 0010040-98.2017.5.18.0008	13/01/17	27/06/17	165
RTSum - 0010450-59.2017.5.18.0008	15/03/17	02/06/17	79
RTSum - 0010451-44.2017.5.18.0008	15/03/17	06/06/17	83
RTSum - 0010455-81.2017.5.18.0008	15/03/17	07/06/17	84
RTSum - 0010607-32.2017.5.18.0008	05/04/17	02/06/17	58
RTSum - 0010669-72.2017.5.18.0008	17/04/17	30/06/17	74
RTSum - 0010714-76.2017.5.18.0008	24/04/17	02/06/17	39

Legenda:
Ajuiz. Data do Ajuizamento;
Sentença: Data da prolação da sentença;
Prazo: Prazo para a entrega da prestação jurisdicional.

PRAZO MÉDIO ENTRE O AJUIZAMENTO E A PROLAÇÃO DA SENTENÇA - 8ª VARA DO TRABALHO DE GOIÂNIA

LUIZ EDUARDO DA SILVA PARAGUASSU

SUMARÍSSIMO

Qtd	Prazo Médio
31	67,68

Nr. Processo	Ajuiz.	Senteça	Prazo
RTSum - 0010747-66.2017.5.18.0008	28/04/17	02/06/17	35
RTSum - 0010753-73.2017.5.18.0008	28/04/17	20/06/17	53
RTSum - 0010798-77.2017.5.18.0008	08/05/17	13/06/17	36
RTSum - 0010819-53.2017.5.18.0008	10/05/17	27/06/17	48
RTSum - 0010824-75.2017.5.18.0008	10/05/17	02/06/17	23
RTSum - 0010828-15.2017.5.18.0008	11/05/17	12/06/17	32
RTSum - 0010840-29.2017.5.18.0008	12/05/17	06/06/17	25
RTSum - 0010859-35.2017.5.18.0008	16/05/17	21/06/17	36
RTSum - 0010874-04.2017.5.18.0008	18/05/17	07/06/17	20
RTSum - 0010899-17.2017.5.18.0008	22/05/17	12/06/17	21
RTSum - 0010910-46.2017.5.18.0008	24/05/17	12/06/17	19
RTSum - 0010922-60.2017.5.18.0008	26/05/17	12/06/17	17
RTSum - 0010925-15.2017.5.18.0008	26/05/17	06/06/17	11
RTSum - 0010933-89.2017.5.18.0008	29/05/17	13/06/17	15
RTSum - 0010937-29.2017.5.18.0008	29/05/17	13/06/17	15
RTSum - 0010962-42.2017.5.18.0008	01/06/17	13/06/17	12
RTSum - 0010993-62.2017.5.18.0008	04/06/17	13/06/17	9
RTSum - 0011028-22.2017.5.18.0008	09/06/17	28/06/17	19
RTSum - 0012077-35.2016.5.18.0008	28/11/16	13/06/17	197
RTSum - 0012091-19.2016.5.18.0008	29/11/16	08/06/17	191
RTSum - 0012148-37.2016.5.18.0008	09/12/16	06/06/17	179
RTSum - 0012223-76.2016.5.18.0008	27/12/16	13/06/17	168
RTSum - 0012226-31.2016.5.18.0008	28/12/16	19/06/17	173

Legenda:
Ajuiz. Data do Ajuizamento;
Sentença: Data da prolação da sentença;
Prazo: Prazo para a entrega da prestação jurisdicional.

PRAZO MÉDIO ENTRE O AJUIZAMENTO E A PROLAÇÃO DA SENTENÇA - 8ª VARA DO TRABALHO DE GOIÂNIA

MARCELO NOGUEIRA PEDRA

SUMARÍSSIMO

Qtd	Prazo Médio
3	33,67

Nr. Processo	Ajuiz.	Senteça	Prazo
RTSum - 0010808-24.2017.5.18.0008	09/05/17	22/06/17	44
RTSum - 0010862-87.2017.5.18.0008	16/05/17	22/06/17	37
RTSum - 0010977-11.2017.5.18.0008	02/06/17	22/06/17	20

Legenda:
Ajuiz. Data do Ajuizamento;
Sentença: Data da prolação da sentença;
Prazo: Prazo para a entrega da prestação jurisdicional.

PEDRO HENRIQUE BARRETO MENEZES

SUMARÍSSIMO

Qtd	Prazo Médio
3	27,67

Nr. Processo	Ajuiz.	Senteça	Prazo
RTSum - 0010777-04.2017.5.18.0008	04/05/17	14/06/17	41
RTSum - 0010903-54.2017.5.18.0008	23/05/17	14/06/17	22
RTSum - 0010919-08.2017.5.18.0008	25/05/17	14/06/17	20

Legenda:
Ajuiz. Data do Ajuizamento;
Sentença: Data da prolação da sentença;
Prazo: Prazo para a entrega da prestação jurisdicional.

ROSA NAIR DA SILVA NOGUEIRA REIS

PRAZO MÉDIO ENTRE O AJUIZAMENTO E A PROLAÇÃO DA SENTENÇA - 8ª VARA DO TRABALHO DE GOIÂNIA

ROSA NAIR DA SILVA NOGUEIRA REIS

SUMARÍSSIMO

Qtd	Prazo Médio
4	33,75

Nr. Processo	Ajuiz.	Senteça	Prazo
RTSum - 0010599-55.2017.5.18.0008	04/04/17	07/06/17	64
RTSum - 0010837-74.2017.5.18.0008	12/05/17	07/06/17	26
RTSum - 0010855-95.2017.5.18.0008	15/05/17	07/06/17	23
RTSum - 0010857-65.2017.5.18.0008	16/05/17	07/06/17	22

Legenda:
Ajuiz. Data do Ajuizamento;
Sentença: Data da prolação da sentença;
Prazo: Prazo para a entrega da prestação jurisdicional.

RUI BARBOSA DE CARVALHO SANTOS

SUMARÍSSIMO

Qtd	Prazo Médio
6	28,67

Nr. Processo	Ajuiz.	Senteça	Prazo
RTSum - 0010590-93.2017.5.18.0008	03/04/17	05/06/17	63
RTSum - 0010829-97.2017.5.18.0008	11/05/17	05/06/17	25
RTSum - 0010832-52.2017.5.18.0008	11/05/17	05/06/17	25
RTSum - 0010888-85.2017.5.18.0008	19/05/17	05/06/17	17
RTSum - 0011014-38.2017.5.18.0008	07/06/17	28/06/17	21
RTSum - 0011015-23.2017.5.18.0008	07/06/17	28/06/17	21

Legenda:
Ajuiz. Data do Ajuizamento;
Sentença: Data da prolação da sentença;
Prazo: Prazo para a entrega da prestação jurisdicional.

SARA LÚCIA DAVI SOUSA

PRAZO MÉDIO ENTRE O AJUIZAMENTO E A PROLAÇÃO DA SENTENÇA - 8ª VARA DO TRABALHO DE GOIÂNIA

SARA LÚCIA DAVI SOUSA

SUMARÍSSIMO

Qtd	Prazo Médio
12	216,67

Nr. Processo	Ajuiz.	Senteça	Prazo
RTSum - 0010236-68.2017.5.18.0008	10/02/17	05/06/17	115
RTSum - 0010248-82.2017.5.18.0008	13/02/17	06/06/17	113
RTSum - 0010407-25.2017.5.18.0008	09/03/17	01/06/17	84
RTSum - 0010639-37.2017.5.18.0008	10/04/17	14/06/17	65
RTSum - 0011056-58.2015.5.18.0008	16/06/15	06/06/17	721
RTSum - 0011205-20.2016.5.18.0008	08/07/16	01/06/17	328
RTSum - 0011696-27.2016.5.18.0008	27/09/16	14/06/17	260
RTSum - 0012070-43.2016.5.18.0008	25/11/16	01/06/17	188
RTSum - 0012086-94.2016.5.18.0008	29/11/16	14/06/17	197
RTSum - 0012146-67.2016.5.18.0008	09/12/16	02/06/17	175
RTSum - 0012150-07.2016.5.18.0008	09/12/16	06/06/17	179
RTSum - 0012185-64.2016.5.18.0008	16/12/16	09/06/17	175

Legenda:
Ajuiz. Data do Ajuizamento;
Sentença: Data da prolação da sentença;
Prazo: Prazo para a entrega da prestação jurisdicional.

WANDA LUCIA RAMOS DA SILVA

SUMARÍSSIMO

Qtd	Prazo Médio
1	40

Nr. Processo	Ajuiz.	Senteça	Prazo

Legenda:
Ajuiz. Data do Ajuizamento;
Sentença: Data da prolação da sentença;
Prazo: Prazo para a entrega da prestação jurisdicional.

PRAZO MÉDIO ENTRE O AJUIZAMENTO E A PROLAÇÃO DA SENTENÇA - 8ª VARA DO TRABALHO DE GOIÂNIA

WANDA LUCIA RAMOS DA SILVA

SUMARÍSSIMO

Qtd	Prazo Médio
1	40

Nr. Processo	Ajuiz.	Senteça	Prazo
RTSum - 0010764-05.2017.5.18.0008	03/05/17	12/06/17	40

Legenda:
Ajuiz. Data do Ajuizamento;
Sentença: Data da prolação da sentença;
Prazo: Prazo para a entrega da prestação jurisdicional.