Conceituação

Tema	Prazos Processuais
Relatórios	Evolução Histórica Comparativo por VT Comparativo por Grupo Por Grupo Por VT Por Processo Por Magistrado
Resumo	Apresenta o prazo médio desde o ajuizamento da ação até a prolação da sentença.
Descrição	O prazo médio é obtido calculando-se a quantidade de dias decorridos desde o ajuizamento da ação até a prolação da sentença. Os dados são extraídos baseando-se nos itens do e-Gestão: 271 e 90271 - Do ajuizamento da ação até a prolação da sentença, na fase de conhecimento – rito sumaríssimo; 272 e 90272 – Do ajuizamento da ação até a prolação da sentença, na fase de conhecimento – exceto rito sumaríssimo (ordinário)
Origem da informação	e-Gestão
Critérios e transformações	Coletado do e-Gestão, consolidado, otimizado e classificado para análise.
Análises possíveis	Prazo médio entre o ajuizamento da ação até a prolação da sentença, detalhado de forma Geral, Por grupo, Por VT, Por Processo e Por Magistrado

EVOLUÇÃO HISTÓRICA DOS PRAZOS PROCESSUAIS ENTRE O AJUIZAMENTO E A PROLAÇÃO DA SENTENÇA - 14ª VARA DO TRABALHO DE GOIÂNIA

Data da sentença entre 1/6/2017 e 30/6/2017 23:59:59

Rito	Qtd	Prazo Médio
ORDINÁRIO	139	190,94
SUMARÍSSIMO	76	53,82
Total/Média	**215**	**142,47**

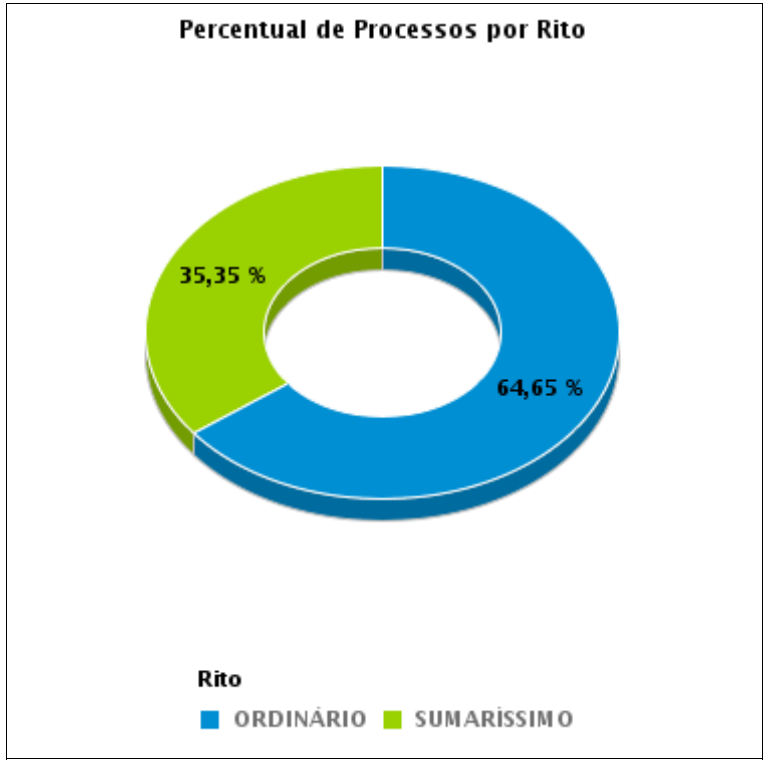

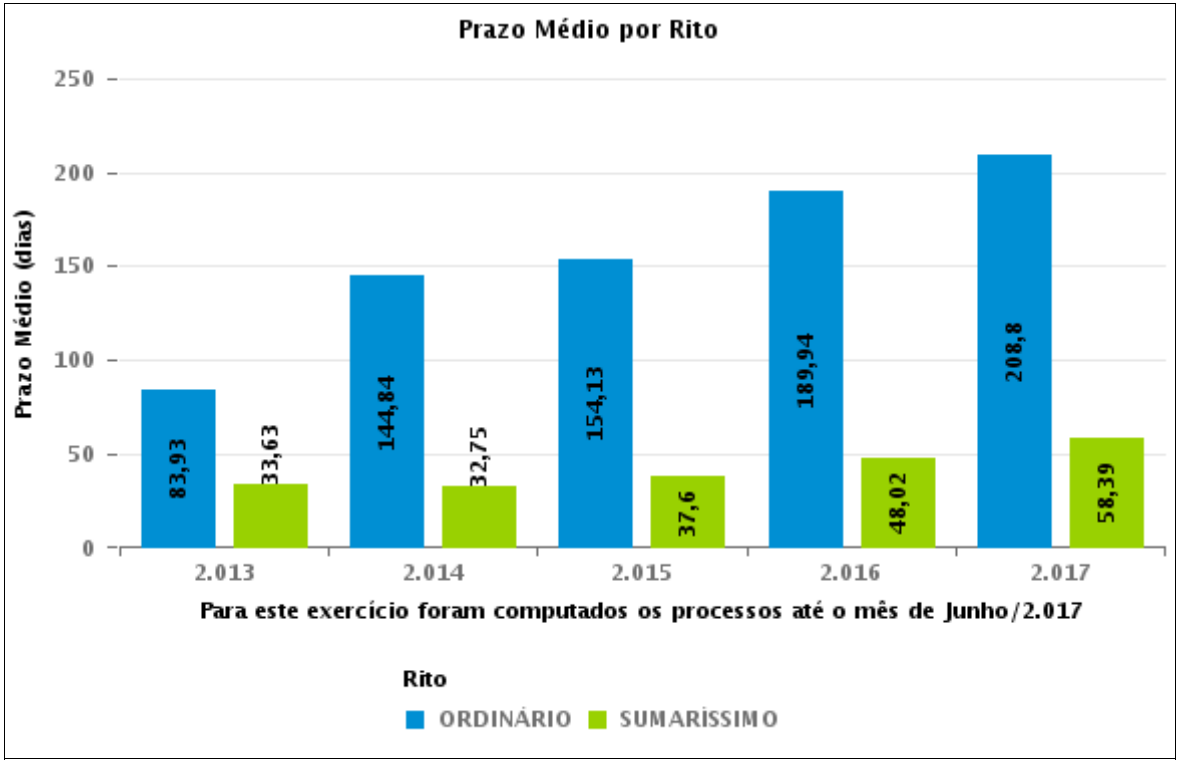

COMPARATIVO DO PRAZO MÉDIO ENTRE O AJUIZAMENTO E A PROLAÇÃO DA SENTENÇA - 14ª VARA DO TRABALHO DE GOIÂNIA

Data da sentença entre 1/6/2017 e 30/6/2017 23:59:59

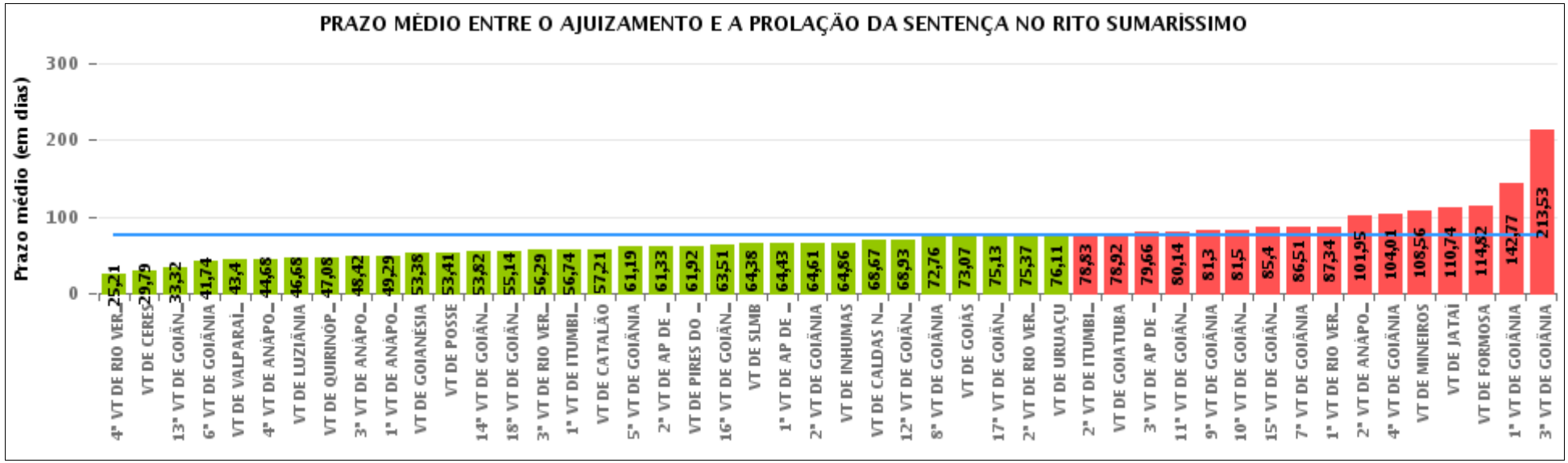

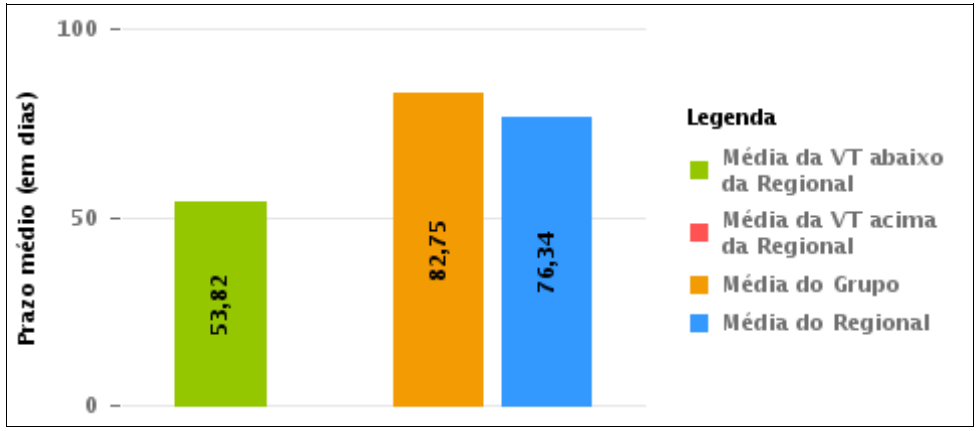

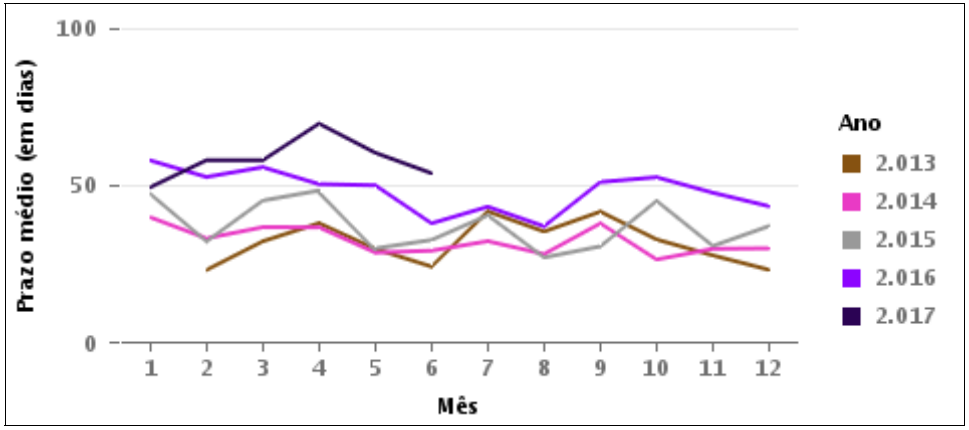

COMPARATIVO DO PRAZO MÉDIO ENTRE O AJUIZAMENTO E A PROLAÇÃO DA SENTENÇA ENTRE AS VARAS DO GRUPO

Data da sentença entre 1/6/2017 e 30/6/2017 23:59:59

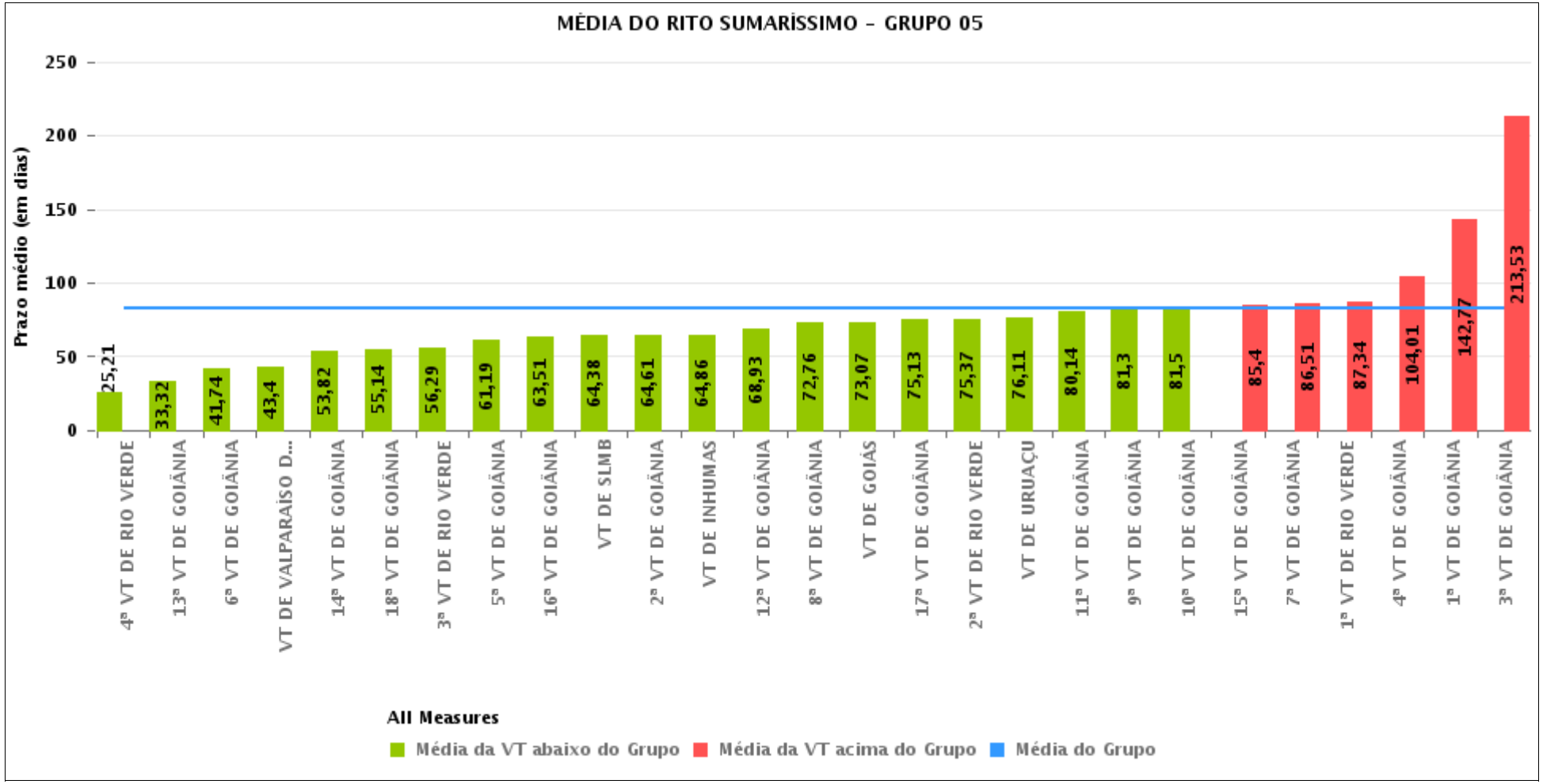

PRAZO MÉDIO ENTRE O AJUIZAMENTO E A PROLAÇÃO DA SENTENÇA POR GRUPO

Data da sentença entre 1/6/2017 e 30/6/2017 23:59:59

Rito	Grupo	Qtd. Processos	Prazo Médio (dias)	Ranking
SUMARÍSSIMO	GRUPO 01	17	53,41	1°
	GRUPO 03	320	56,59	2°
	GRUPO 06	385	64,57	3°
	GRUPO 04	424	70,08	4°
	GRUPO 05	2.027	82,75	5°
	GRUPO 02	59	91,51	6°

Legenda:

Grupo 01 – Até 750
VT de Posse

Grupo 02 – De 751 a 1000
VT de Formosa
VT de Pires do Rio

Grupo 03 – De 1001 a 1500
VT de Ceres
1ª VT de Anápolis
2ª VT de Anápolis
3ª VT de Anápolis
4ª VT de Anápolis
VT de Caldas Novas

Grupo 04 – De 1501 a 2000
VT de Catalão
VT de Goiatuba
1ª VT de Itumbiara
2ª VT de Itumbiara
VT de Jataí
VT de Luziânia
VT de Mineiros
VT de Quirinópolis

Grupo 05 – De 2001 a 2500
1ª VT de Goiânia
2ª VT de Goiânia
3ª VT de Goiânia
4ª VT de Goiânia
5ª VT de Goiânia
6ª VT de Goiânia
7ª VT de Goiânia
8ª VT de Goiânia
9ª VT de Goiânia
10ª VT de Goiânia
11ª VT de Goiânia
12ª VT de Goiânia
13ª VT de Goiânia
14ª VT de Goiânia
15ª VT de Goiânia
16ª VT de Goiânia
17ª VT de Goiânia
18ª VT de Goiânia
VT de Goiás
VT de Inhumas
1ª VT de Rio Verde
2ª VT de Rio Verde
3ª VT de Rio Verde
4ª VT de Rio Verde
VT de Uruaçu
VT de São Luis de Montes Belos
VT de Valparaíso de Goiás

#Grupo 06 – A partir de 2500
1ª VT de Aparecida de Goiânia
2ª VT de Aparecida de Goiânia
3ª VT de Aparecida de Goiânia
VT de Goianésia

PRAZO MÉDIO ENTRE O AJUIZAMENTO E A PROLAÇÃO DA SENTENÇA DE TODAS AS VARAS DO TRABALHO

Data da sentença entre 1/6/2017 e 30/6/2017 23:59:59

SUMARÍSSIMO

Qtd. Processos	Prazo Médio (dias)
3.232	76,34

Vara do Trabalho	Qtd Processos	Prazo Médio	Ranking
4ª VARA DO TRABALHO DE RIO VERDE	47	25,21	1°
VARA DO TRABALHO DE CERES	70	29,79	2°
13ª VARA DO TRABALHO DE GOIÂNIA	95	33,32	3°
6ª VARA DO TRABALHO DE GOIÂNIA	70	41,74	4°
VARA DO TRABALHO DE VALPARAÍSO DE GOIÁS	95	43,4	5°
4ª VARA DO TRABALHO DE ANÁPOLIS	40	44,68	6°
VARA DO TRABALHO DE LUZIÂNIA	73	46,68	7°
VARA DO TRABALHO DE QUIRINÓPOLIS	26	47,08	8°
3ª VARA DO TRABALHO DE ANÁPOLIS	53	48,42	9°
1ª VARA DO TRABALHO DE ANÁPOLIS	52	49,29	10°
VARA DO TRABALHO DE GOIANÉSIA	96	53,38	11°
VARA DO TRABALHO DE POSSE	17	53,41	12°
14ª VARA DO TRABALHO DE GOIÂNIA	76	53,82	13°
18ª VARA DO TRABALHO DE GOIÂNIA	64	55,14	14°
3ª VARA DO TRABALHO DE RIO VERDE	45	56,29	15°
1ª VARA DO TRABALHO DE ITUMBIARA	47	56,74	16°
VARA DO TRABALHO DE CATALÃO	95	57,21	17°
5ª VARA DO TRABALHO DE GOIÂNIA	72	61,19	18°
2ª VARA DO TRABALHO DE APARECIDA DE GOIÂNIA	97	61,33	19°
VARA DO TRABALHO DE PIRES DO RIO	26	61,92	20°
16ª VARA DO TRABALHO DE GOIÂNIA	68	63,51	21°
VARA DO TRABALHO DE SÃO LUIS DE MONTES BELOS	40	64,38	22°
1ª VARA DO TRABALHO DE APARECIDA DE GOIÂNIA	99	64,43	23°
2ª VARA DO TRABALHO DE GOIÂNIA	101	64,61	24°
VARA DO TRABALHO DE INHUMAS	28	64,86	25°
VARA DO TRABALHO DE CALDAS NOVAS	48	68,67	26°

PRAZO MÉDIO ENTRE O AJUIZAMENTO E A PROLAÇÃO DA SENTENÇA DE TODAS AS VARAS DO TRABALHO

SUMARÍSSIMO

Qtd. Processos	Prazo Médio (dias)
3.232	76,34

Vara do Trabalho	Qtd Processos	Prazo Médio	Ranking
12ª VARA DO TRABALHO DE GOIÂNIA	87	68,93	27°
8ª VARA DO TRABALHO DE GOIÂNIA	78	72,76	28°
VARA DO TRABALHO DE GOIÁS	29	73,07	29°
17ª VARA DO TRABALHO DE GOIÂNIA	78	75,13	30°
2ª VARA DO TRABALHO DE RIO VERDE	54	75,37	31°
VARA DO TRABALHO DE URUAÇU	76	76,11	32°
2ª VARA DO TRABALHO DE ITUMBIARA	36	78,83	33°
VARA DO TRABALHO DE GOIATUBA	65	78,92	34°
3ª VARA DO TRABALHO DE APARECIDA DE GOIÂNIA	93	79,66	35°
11ª VARA DO TRABALHO DE GOIÂNIA	69	80,14	36°
9ª VARA DO TRABALHO DE GOIÂNIA	66	81,3	37°
10ª VARA DO TRABALHO DE GOIÂNIA	106	81,5	38°
15ª VARA DO TRABALHO DE GOIÂNIA	80	85,4	39°
7ª VARA DO TRABALHO DE GOIÂNIA	94	86,51	40°
1ª VARA DO TRABALHO DE RIO VERDE	61	87,34	41°
2ª VARA DO TRABALHO DE ANÁPOLIS	57	101,95	42°
4ª VARA DO TRABALHO DE GOIÂNIA	74	104,01	43°
VARA DO TRABALHO DE MINEIROS	32	108,56	44°
VARA DO TRABALHO DE JATAÍ	50	110,74	45°
VARA DO TRABALHO DE FORMOSA	33	114,82	46°
1ª VARA DO TRABALHO DE GOIÂNIA	127	142,77	47°
3ª VARA DO TRABALHO DE GOIÂNIA	147	213,53	48°

PRAZO MÉDIO ENTRE O AJUIZAMENTO E A PROLAÇÃO DA SENTENÇA - 14ª VARA DO TRABALHO DE GOIÂNIA

Data da sentença entre 1/6/2017 e 30/6/2017 23:59:59

14ª VARA DO TRABALHO DE GOIÂNIA

SUMARÍSSIMO

Qtd	Prazo Médio
76	53,82

Nr. Processo	Ajuiz.	Senteça	Prazo
RTSum - 0010155-04.2017.5.18.0014	31/01/17	07/06/17	127
RTSum - 0010182-84.2017.5.18.0014	02/02/17	22/06/17	140
RTSum - 0010201-90.2017.5.18.0014	06/02/17	07/06/17	121
RTSum - 0010220-96.2017.5.18.0014	08/02/17	22/06/17	134
RTSum - 0010250-34.2017.5.18.0014	13/02/17	28/06/17	135
RTSum - 0010283-24.2017.5.18.0014	16/02/17	08/06/17	112
RTSum - 0010295-38.2017.5.18.0014	17/02/17	23/06/17	126
RTSum - 0010329-13.2017.5.18.0014	22/02/17	22/06/17	120
RTSum - 0010389-83.2017.5.18.0014	06/03/17	07/06/17	93
RTSum - 0010440-09.2017.5.18.0010	20/03/17	22/06/17	94
RTSum - 0010458-18.2017.5.18.0014	16/03/17	28/06/17	104
RTSum - 0010493-75.2017.5.18.0014	21/03/17	22/06/17	93
RTSum - 0010503-22.2017.5.18.0014	22/03/17	07/06/17	77
RTSum - 0010563-92.2017.5.18.0014	30/03/17	07/06/17	69
RTSum - 0010610-66.2017.5.18.0014	05/04/17	23/06/17	79
RTSum - 0010631-42.2017.5.18.0014	07/04/17	12/06/17	66
RTSum - 0010658-25.2017.5.18.0014	12/04/17	19/06/17	68
RTSum - 0010660-92.2017.5.18.0014	13/04/17	05/06/17	53
RTSum - 0010685-08.2017.5.18.0014	19/04/17	06/06/17	48
RTSum - 0010687-75.2017.5.18.0014	20/04/17	08/06/17	49
RTSum - 0010713-73.2017.5.18.0014	25/04/17	13/06/17	49
RTSum - 0010779-53.2017.5.18.0014	04/05/17	13/06/17	40

Legenda:
Ajuiz. Data do Ajuizamento;
Sentença: Data da prolação da sentença;
Prazo: Prazo para a entrega da prestação jurisdicional.

PRAZO MÉDIO ENTRE O AJUIZAMENTO E A PROLAÇÃO DA SENTENÇA - 14ª VARA DO TRABALHO DE GOIÂNIA

14ª VARA DO TRABALHO DE GOIÂNIA

SUMARÍSSIMO

Qtd	Prazo Médio
76	53,82

Nr. Processo	Ajuiz.	Senteça	Prazo
RTSum - 0010790-82.2017.5.18.0014	06/05/17	14/06/17	39
RTSum - 0010793-37.2017.5.18.0014	08/05/17	14/06/17	37
RTSum - 0010809-88.2017.5.18.0014	09/05/17	20/06/17	42
RTSum - 0010818-50.2017.5.18.0014	10/05/17	29/06/17	50
RTSum - 0010819-35.2017.5.18.0014	10/05/17	07/06/17	28
RTSum - 0010825-42.2017.5.18.0014	11/05/17	19/06/17	39
RTSum - 0010826-27.2017.5.18.0014	11/05/17	30/06/17	50
RTSum - 0010828-94.2017.5.18.0014	11/05/17	29/06/17	49
RTSum - 0010830-64.2017.5.18.0014	11/05/17	06/06/17	26
RTSum - 0010843-63.2017.5.18.0014	12/05/17	07/06/17	26
RTSum - 0010845-33.2017.5.18.0014	14/05/17	08/06/17	25
RTSum - 0010850-55.2017.5.18.0014	15/05/17	09/06/17	25
RTSum - 0010852-25.2017.5.18.0014	16/05/17	09/06/17	24
RTSum - 0010856-62.2017.5.18.0014	16/05/17	07/06/17	22
RTSum - 0010866-09.2017.5.18.0014	17/05/17	12/06/17	26
RTSum - 0010867-21.2017.5.18.0005	23/05/17	07/06/17	15
RTSum - 0010891-22.2017.5.18.0014	22/05/17	13/06/17	22
RTSum - 0010892-07.2017.5.18.0014	22/05/17	13/06/17	22
RTSum - 0010897-29.2017.5.18.0014	22/05/17	20/06/17	29
RTSum - 0010899-96.2017.5.18.0014	23/05/17	01/06/17	9
RTSum - 0010900-81.2017.5.18.0014	23/05/17	20/06/17	28
RTSum - 0010902-51.2017.5.18.0014	23/05/17	19/06/17	27
RTSum - 0010917-20.2017.5.18.0014	26/05/17	19/06/17	24
RTSum - 0010918-05.2017.5.18.0014	26/05/17	14/06/17	19
RTSum - 0010926-79.2017.5.18.0014	27/05/17	20/06/17	24

Legenda:
Ajuiz. Data do Ajuizamento;
Sentença: Data da prolação da sentença;
Prazo: Prazo para a entrega da prestação jurisdicional.

PRAZO MÉDIO ENTRE O AJUIZAMENTO E A PROLAÇÃO DA SENTENÇA - 14ª VARA DO TRABALHO DE GOIÂNIA

14ª VARA DO TRABALHO DE GOIÂNIA

SUMARÍSSIMO

Qtd	Prazo Médio
76	53,82

Nr. Processo	Ajuiz.	Senteça	Prazo
RTSum - 0010939-78.2017.5.18.0014	30/05/17	19/06/17	20
RTSum - 0010941-48.2017.5.18.0014	30/05/17	06/06/17	7
RTSum - 0010942-33.2017.5.18.0014	30/05/17	21/06/17	22
RTSum - 0010944-03.2017.5.18.0014	31/05/17	22/06/17	22
RTSum - 0010950-10.2017.5.18.0014	31/05/17	22/06/17	22
RTSum - 0010951-86.2017.5.18.0016	02/06/17	21/06/17	19
RTSum - 0010955-32.2017.5.18.0014	01/06/17	22/06/17	21
RTSum - 0010957-02.2017.5.18.0014	01/06/17	23/06/17	22
RTSum - 0010962-24.2017.5.18.0014	01/06/17	14/06/17	13
RTSum - 0010964-91.2017.5.18.0014	01/06/17	23/06/17	22
RTSum - 0010967-46.2017.5.18.0014	02/06/17	28/06/17	26
RTSum - 0010968-31.2017.5.18.0014	02/06/17	07/06/17	5
RTSum - 0010972-68.2017.5.18.0014	02/06/17	27/06/17	25
RTSum - 0010977-90.2017.5.18.0014	04/06/17	27/06/17	23
RTSum - 0010988-22.2017.5.18.0014	06/06/17	28/06/17	22
RTSum - 0010999-51.2017.5.18.0014	07/06/17	28/06/17	21
RTSum - 0011004-73.2017.5.18.0014	07/06/17	12/06/17	5
RTSum - 0011006-43.2017.5.18.0014	07/06/17	12/06/17	5
RTSum - 0011012-50.2017.5.18.0014	08/06/17	29/06/17	21
RTSum - 0011017-72.2017.5.18.0014	08/06/17	29/06/17	21
RTSum - 0011021-12.2017.5.18.0014	09/06/17	22/06/17	13
RTSum - 0011066-16.2017.5.18.0014	19/06/17	22/06/17	3
RTSum - 0011072-23.2017.5.18.0014	20/06/17	29/06/17	9
RTSum - 0011086-07.2017.5.18.0014	21/06/17	23/06/17	2
RTSum - 0011901-38.2016.5.18.0014	26/10/16	23/06/17	240

Legenda:
Ajuiz. Data do Ajuizamento;
Sentença: Data da prolação da sentença;
Prazo: Prazo para a entrega da prestação jurisdicional.

PRAZO MÉDIO ENTRE O AJUIZAMENTO E A PROLAÇÃO DA SENTENÇA - 14ª VARA DO TRABALHO DE GOIÂNIA

14ª VARA DO TRABALHO DE GOIÂNIA

SUMARÍSSIMO

Qtd	Prazo Médio
76	53,82

Nr. Processo	Ajuiz.	Senteça	Prazo
RTSum - 0012080-69.2016.5.18.0014	24/11/16	06/06/17	194
RTSum - 0012117-96.2016.5.18.0014	01/12/16	07/06/17	188
RTSum - 0012182-91.2016.5.18.0014	12/12/16	13/06/17	183
RTSum - 0012223-58.2016.5.18.0014	20/12/16	08/06/17	170

Legenda:
Ajuiz. Data do Ajuizamento;
Sentença: Data da prolação da sentença;
Prazo: Prazo para a entrega da prestação jurisdicional.

PRAZO MÉDIO ENTRE O AJUIZAMENTO E A PROLAÇÃO DA SENTENÇA - 14ª VARA DO TRABALHO DE GOIÂNIA

Data da sentença entre 1/6/2017 e 30/6/2017 23:59:59

ALEXANDRE VALLE PIOVESAN

SUMARÍSSIMO

Qtd	Prazo Médio
2	24

Nr. Processo	Ajuiz.	Senteça	Prazo
RTSum - 0010972-68.2017.5.18.0014	02/06/17	27/06/17	25
RTSum - 0010977-90.2017.5.18.0014	04/06/17	27/06/17	23

Legenda:
Ajuiz. Data do Ajuizamento;
Sentença: Data da prolação da sentença;
Prazo: Prazo para a entrega da prestação jurisdicional.

ANA TERRA FAGUNDES OLIVEIRA CRUZ

SUMARÍSSIMO

Qtd	Prazo Médio
1	50

Nr. Processo	Ajuiz.	Senteça	Prazo
RTSum - 0010826-27.2017.5.18.0014	11/05/17	30/06/17	50

Legenda:
Ajuiz. Data do Ajuizamento;
Sentença: Data da prolação da sentença;
Prazo: Prazo para a entrega da prestação jurisdicional.

ANTÔNIA HELENA GOMES BORGES TAVEIRA

SUMARÍSSIMO

Qtd	Prazo Médio

PRAZO MÉDIO ENTRE O AJUIZAMENTO E A PROLAÇÃO DA SENTENÇA - 14ª VARA DO TRABALHO DE GOIÂNIA

ANTÔNIA HELENA GOMES BORGES TAVEIRA

SUMARÍSSIMO

32	60,22

Nr. Processo	Ajuiz.	Senteça	Prazo
RTSum - 0010155-04.2017.5.18.0014	31/01/17	07/06/17	127
RTSum - 0010182-84.2017.5.18.0014	02/02/17	22/06/17	140
RTSum - 0010201-90.2017.5.18.0014	06/02/17	07/06/17	121
RTSum - 0010220-96.2017.5.18.0014	08/02/17	22/06/17	134
RTSum - 0010250-34.2017.5.18.0014	13/02/17	28/06/17	135
RTSum - 0010283-24.2017.5.18.0014	16/02/17	08/06/17	112
RTSum - 0010329-13.2017.5.18.0014	22/02/17	22/06/17	120
RTSum - 0010389-83.2017.5.18.0014	06/03/17	07/06/17	93
RTSum - 0010440-09.2017.5.18.0010	20/03/17	22/06/17	94
RTSum - 0010458-18.2017.5.18.0014	16/03/17	28/06/17	104
RTSum - 0010493-75.2017.5.18.0014	21/03/17	22/06/17	93
RTSum - 0010503-22.2017.5.18.0014	22/03/17	07/06/17	77
RTSum - 0010563-92.2017.5.18.0014	30/03/17	07/06/17	69
RTSum - 0010779-53.2017.5.18.0014	04/05/17	13/06/17	40
RTSum - 0010809-88.2017.5.18.0014	09/05/17	20/06/17	42
RTSum - 0010818-50.2017.5.18.0014	10/05/17	29/06/17	50
RTSum - 0010819-35.2017.5.18.0014	10/05/17	07/06/17	28
RTSum - 0010867-21.2017.5.18.0005	23/05/17	07/06/17	15
RTSum - 0010899-96.2017.5.18.0014	23/05/17	01/06/17	9
RTSum - 0010918-05.2017.5.18.0014	26/05/17	14/06/17	19
RTSum - 0010942-33.2017.5.18.0014	30/05/17	21/06/17	22
RTSum - 0010951-86.2017.5.18.0016	02/06/17	21/06/17	19
RTSum - 0010955-32.2017.5.18.0014	01/06/17	22/06/17	21
RTSum - 0010962-24.2017.5.18.0014	01/06/17	14/06/17	13

Legenda:
Ajuiz. Data do Ajuizamento;
Sentença: Data da prolação da sentença;
Prazo: Prazo para a entrega da prestação jurisdicional.

PRAZO MÉDIO ENTRE O AJUIZAMENTO E A PROLAÇÃO DA SENTENÇA - 14ª VARA DO TRABALHO DE GOIÂNIA

ANTÔNIA HELENA GOMES BORGES TAVEIRA

SUMARÍSSIMO

Nr. Processo	Ajuiz.	Senteça	Prazo
RTSum - 0010968-31.2017.5.18.0014	02/06/17	07/06/17	5
RTSum - 0011004-73.2017.5.18.0014	07/06/17	12/06/17	5
RTSum - 0011006-43.2017.5.18.0014	07/06/17	12/06/17	5
RTSum - 0011021-12.2017.5.18.0014	09/06/17	22/06/17	13
RTSum - 0011066-16.2017.5.18.0014	19/06/17	22/06/17	3
RTSum - 0011072-23.2017.5.18.0014	20/06/17	29/06/17	9
RTSum - 0011086-07.2017.5.18.0014	21/06/17	23/06/17	2
RTSum - 0012117-96.2016.5.18.0014	01/12/16	07/06/17	188

Legenda:
Ajuiz. Data do Ajuizamento;
Sentença: Data da prolação da sentença;
Prazo: Prazo para a entrega da prestação jurisdicional.

ÉDISON VACCARI

SUMARÍSSIMO

Qtd	Prazo Médio
1	26

Nr. Processo	Ajuiz.	Senteça	Prazo
RTSum - 0010830-64.2017.5.18.0014	11/05/17	06/06/17	26

Legenda:
Ajuiz. Data do Ajuizamento;
Sentença: Data da prolação da sentença;
Prazo: Prazo para a entrega da prestação jurisdicional.

HELVAN DOMINGOS PREGO

PRAZO MÉDIO ENTRE O AJUIZAMENTO E A PROLAÇÃO DA SENTENÇA - 14ª VARA DO TRABALHO DE GOIÂNIA

HELVAN DOMINGOS PREGO

SUMARÍSSIMO

Qtd	Prazo Médio
1	53

Nr. Processo	Ajuiz.	Senteça	Prazo
RTSum - 0010660-92.2017.5.18.0014	13/04/17	05/06/17	53

Legenda:
Ajuiz. Data do Ajuizamento;
Sentença: Data da prolação da sentença;
Prazo: Prazo para a entrega da prestação jurisdicional.

ISRAEL BRASIL ADOURIAN

SUMARÍSSIMO

Qtd	Prazo Médio
12	28,92

Nr. Processo	Ajuiz.	Senteça	Prazo
RTSum - 0010658-25.2017.5.18.0014	12/04/17	19/06/17	68
RTSum - 0010828-94.2017.5.18.0014	11/05/17	29/06/17	49
RTSum - 0010850-55.2017.5.18.0014	15/05/17	09/06/17	25
RTSum - 0010852-25.2017.5.18.0014	16/05/17	09/06/17	24
RTSum - 0010902-51.2017.5.18.0014	23/05/17	19/06/17	27
RTSum - 0010917-20.2017.5.18.0014	26/05/17	19/06/17	24
RTSum - 0010926-79.2017.5.18.0014	27/05/17	20/06/17	24
RTSum - 0010939-78.2017.5.18.0014	30/05/17	19/06/17	20
RTSum - 0010957-02.2017.5.18.0014	01/06/17	23/06/17	22
RTSum - 0010964-91.2017.5.18.0014	01/06/17	23/06/17	22
RTSum - 0011012-50.2017.5.18.0014	08/06/17	29/06/17	21
RTSum - 0011017-72.2017.5.18.0014	08/06/17	29/06/17	21

Legenda:
Ajuiz. Data do Ajuizamento;
Sentença: Data da prolação da sentença;
Prazo: Prazo para a entrega da prestação jurisdicional.

PRAZO MÉDIO ENTRE O AJUIZAMENTO E A PROLAÇÃO DA SENTENÇA - 14ª VARA DO TRABALHO DE GOIÂNIA

JOÃO RODRIGUES PEREIRA

SUMARÍSSIMO

Qtd	Prazo Médio
1	25

Nr. Processo	Ajuiz.	Senteça	Prazo
RTSum - 0010845-33.2017.5.18.0014	14/05/17	08/06/17	25

Legenda:
Ajuiz. Data do Ajuizamento;
Sentença: Data da prolação da sentença;
Prazo: Prazo para a entrega da prestação jurisdicional.

LÍVIA FÁTIMA GONDIM PREGO

SUMARÍSSIMO

Qtd	Prazo Médio
13	99

Nr. Processo	Ajuiz.	Senteça	Prazo
RTSum - 0010295-38.2017.5.18.0014	17/02/17	23/06/17	126
RTSum - 0010610-66.2017.5.18.0014	05/04/17	23/06/17	79
RTSum - 0010631-42.2017.5.18.0014	07/04/17	12/06/17	66
RTSum - 0010685-08.2017.5.18.0014	19/04/17	06/06/17	48
RTSum - 0010687-75.2017.5.18.0014	20/04/17	08/06/17	49
RTSum - 0010713-73.2017.5.18.0014	25/04/17	13/06/17	49
RTSum - 0010790-82.2017.5.18.0014	06/05/17	14/06/17	39
RTSum - 0010793-37.2017.5.18.0014	08/05/17	14/06/17	37
RTSum - 0010941-48.2017.5.18.0014	30/05/17	06/06/17	7
RTSum - 0011901-38.2016.5.18.0014	26/10/16	23/06/17	240

Legenda:
Ajuiz. Data do Ajuizamento;
Sentença: Data da prolação da sentença;
Prazo: Prazo para a entrega da prestação jurisdicional.

PRAZO MÉDIO ENTRE O AJUIZAMENTO E A PROLAÇÃO DA SENTENÇA - 14ª VARA DO TRABALHO DE GOIÂNIA

LÍVIA FÁTIMA GONDIM PREGO

SUMARÍSSIMO

Qtd	Prazo Médio
13	99

Nr. Processo	Ajuiz.	Senteça	Prazo
RTSum - 0012080-69.2016.5.18.0014	24/11/16	06/06/17	194
RTSum - 0012182-91.2016.5.18.0014	12/12/16	13/06/17	183
RTSum - 0012223-58.2016.5.18.0014	20/12/16	08/06/17	170

Legenda:
Ajuiz. Data do Ajuizamento;
Sentença: Data da prolação da sentença;
Prazo: Prazo para a entrega da prestação jurisdicional.

LUCIANO SANTANA CRISPIM

SUMARÍSSIMO

Qtd	Prazo Médio
2	22

Nr. Processo	Ajuiz.	Senteça	Prazo
RTSum - 0010891-22.2017.5.18.0014	22/05/17	13/06/17	22
RTSum - 0010892-07.2017.5.18.0014	22/05/17	13/06/17	22

Legenda:
Ajuiz. Data do Ajuizamento;
Sentença: Data da prolação da sentença;
Prazo: Prazo para a entrega da prestação jurisdicional.

MARCELO NOGUEIRA PEDRA

SUMARÍSSIMO

Qtd	Prazo Médio
2	22

Nr. Processo	Ajuiz.	Senteça	Prazo

PRAZO MÉDIO ENTRE O AJUIZAMENTO E A PROLAÇÃO DA SENTENÇA - 14ª VARA DO TRABALHO DE GOIÂNIA

MARCELO NOGUEIRA PEDRA

SUMARÍSSIMO

Qtd	Prazo Médio
2	22

Nr. Processo	Ajuiz.	Senteça	Prazo
RTSum - 0010944-03.2017.5.18.0014	31/05/17	22/06/17	22
RTSum - 0010950-10.2017.5.18.0014	31/05/17	22/06/17	22

Legenda:
Ajuiz. Data do Ajuizamento;
Sentença: Data da prolação da sentença;
Prazo: Prazo para a entrega da prestação jurisdicional.

PEDRO HENRIQUE BARRETO MENEZES

SUMARÍSSIMO

Qtd	Prazo Médio
3	32

Nr. Processo	Ajuiz.	Senteça	Prazo
RTSum - 0010825-42.2017.5.18.0014	11/05/17	19/06/17	39
RTSum - 0010897-29.2017.5.18.0014	22/05/17	20/06/17	29
RTSum - 0010900-81.2017.5.18.0014	23/05/17	20/06/17	28

Legenda:
Ajuiz. Data do Ajuizamento;
Sentença: Data da prolação da sentença;
Prazo: Prazo para a entrega da prestação jurisdicional.

ROSA NAIR DA SILVA NOGUEIRA REIS

SUMARÍSSIMO

Qtd	Prazo Médio
2	24

PRAZO MÉDIO ENTRE O AJUIZAMENTO E A PROLAÇÃO DA SENTENÇA - 14ª VARA DO TRABALHO DE GOIÂNIA

ROSA NAIR DA SILVA NOGUEIRA REIS

SUMARÍSSIMO

Qtd	Prazo Médio
2	24

Nr. Processo	Ajuiz.	Senteça	Prazo
RTSum - 0010843-63.2017.5.18.0014	12/05/17	07/06/17	26
RTSum - 0010856-62.2017.5.18.0014	16/05/17	07/06/17	22

Legenda:
Ajuiz. Data do Ajuizamento;
Sentença: Data da prolação da sentença;
Prazo: Prazo para a entrega da prestação jurisdicional.

RUI BARBOSA DE CARVALHO SANTOS

SUMARÍSSIMO

Qtd	Prazo Médio
3	23

Nr. Processo	Ajuiz.	Senteça	Prazo
RTSum - 0010967-46.2017.5.18.0014	02/06/17	28/06/17	26
RTSum - 0010988-22.2017.5.18.0014	06/06/17	28/06/17	22
RTSum - 0010999-51.2017.5.18.0014	07/06/17	28/06/17	21

Legenda:
Ajuiz. Data do Ajuizamento;
Sentença: Data da prolação da sentença;
Prazo: Prazo para a entrega da prestação jurisdicional.

WANDA LUCIA RAMOS DA SILVA

SUMARÍSSIMO

Qtd	Prazo Médio
1	26

Nr. Processo	Ajuiz.	Senteça	Prazo

PRAZO MÉDIO ENTRE O AJUIZAMENTO E A PROLAÇÃO DA SENTENÇA - 14ª VARA DO TRABALHO DE GOIÂNIA

WANDA LUCIA RAMOS DA SILVA

SUMARÍSSIMO

Qtd	Prazo Médio
1	26

Nr. Processo	Ajuiz.	Senteça	Prazo
RTSum - 0010866-09.2017.5.18.0014	17/05/17	12/06/17	26

Legenda:
Ajuiz. Data do Ajuizamento;
Sentença: Data da prolação da sentença;
Prazo: Prazo para a entrega da prestação jurisdicional.