Conceituação

Tema	Prazos Processuais
Relatórios	Evolução Histórica Comparativo por VT Comparativo por Grupo Por Grupo Por VT Por Processo Por Magistrado
Resumo	Apresenta o prazo médio desde o ajuizamento da ação até a prolação da sentença.
Descrição	O prazo médio é obtido calculando-se a quantidade de dias decorridos desde o ajuizamento da ação até a prolação da sentença. Os dados são extraídos baseando-se nos itens do e-Gestão: 271 e 90271 - Do ajuizamento da ação até a prolação da sentença, na fase de conhecimento – rito sumaríssimo; 272 e 90272 – Do ajuizamento da ação até a prolação da sentença, na fase de conhecimento – exceto rito sumaríssimo (ordinário)
Origem da informação	e-Gestão
Critérios e transformações	Coletado do e-Gestão, consolidado, otimizado e classificado para análise.
Análises possíveis	Prazo médio entre o ajuizamento da ação até a prolação da sentença, detalhado de forma Geral, Por grupo, Por VT, Por Processo e Por Magistrado

EVOLUÇÃO HISTÓRICA DOS PRAZOS PROCESSUAIS ENTRE O AJUIZAMENTO E A PROLAÇÃO DA SENTENÇA - 6ª VARA DO TRABALHO DE GOIÂNIA

Data da sentença entre 1/6/2017 e 30/6/2017 23:59:59

Rito	Qtd	Prazo Médio
ORDINÁRIO	118	215,97
SUMARÍSSIMO	70	41,74
Total/Média	**188**	**151,1**

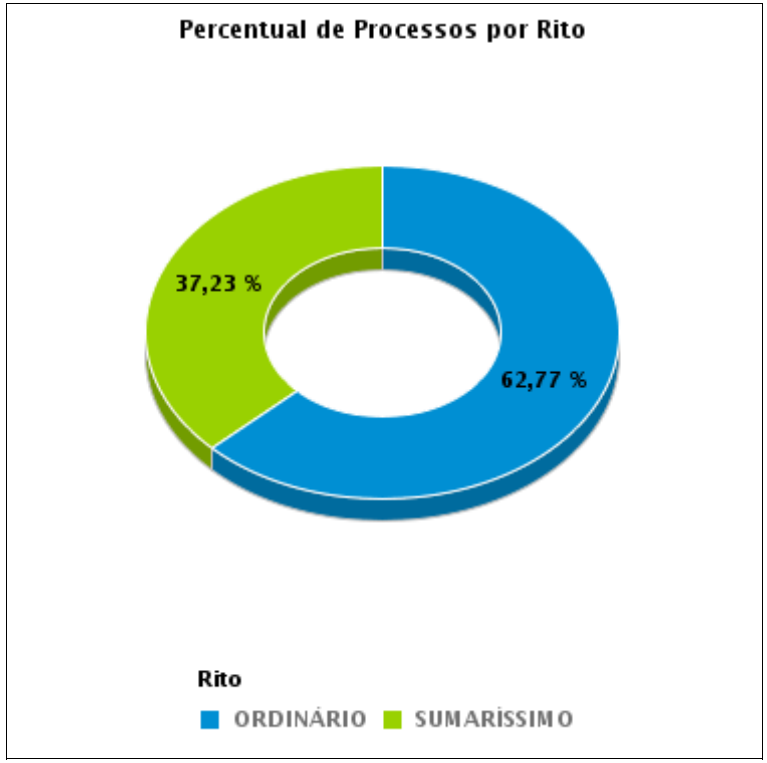

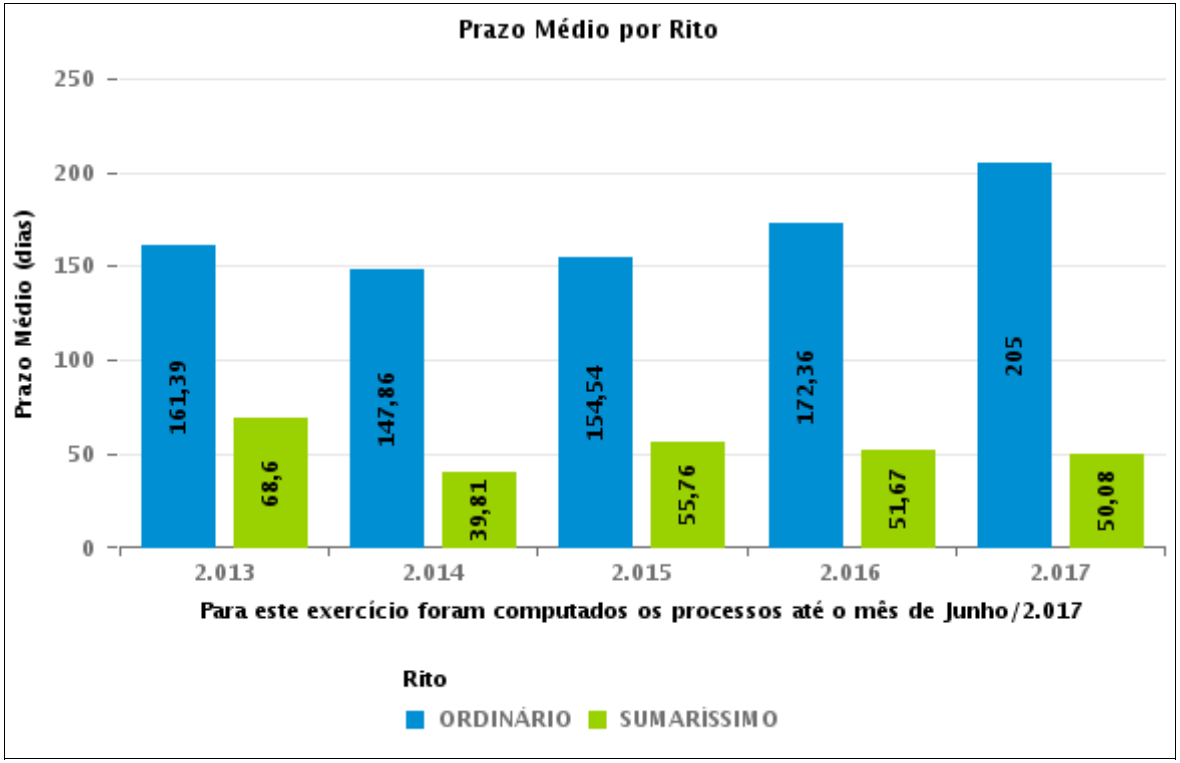

COMPARATIVO DO PRAZO MÉDIO ENTRE O AJUIZAMENTO E A PROLAÇÃO DA SENTENÇA - 6ª VARA DO TRABALHO DE GOIÂNIA

Data da sentença entre 1/6/2017 e 30/6/2017 23:59:59

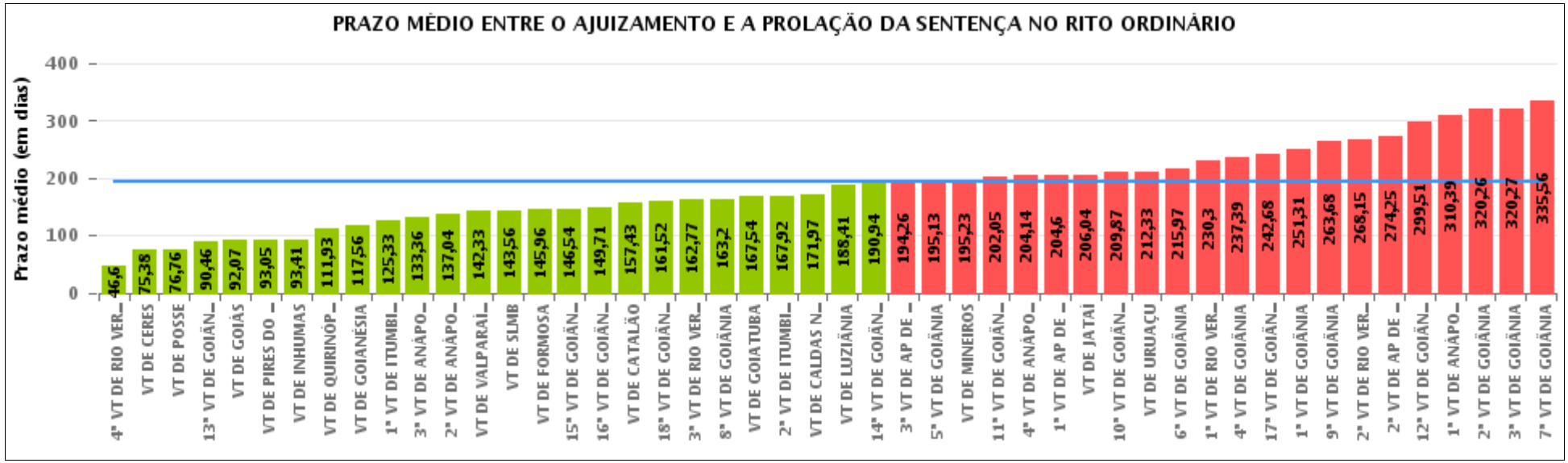

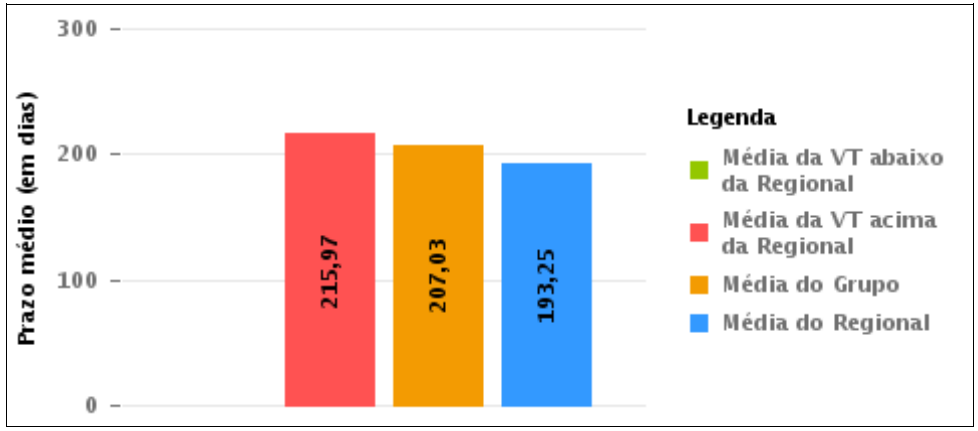

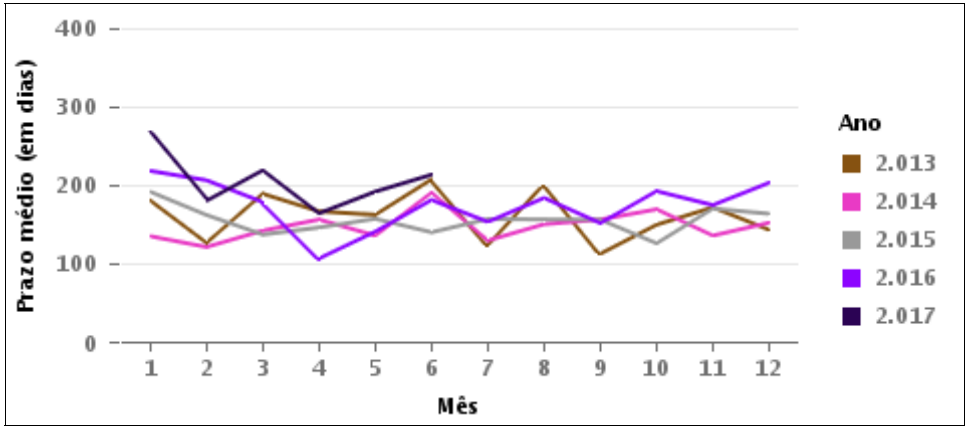

COMPARATIVO DO PRAZO MÉDIO ENTRE O AJUIZAMENTO E A PROLAÇÃO DA SENTENÇA ENTRE AS VARAS DO GRUPO

Data da sentença entre 1/6/2017 e 30/6/2017 23:59:59

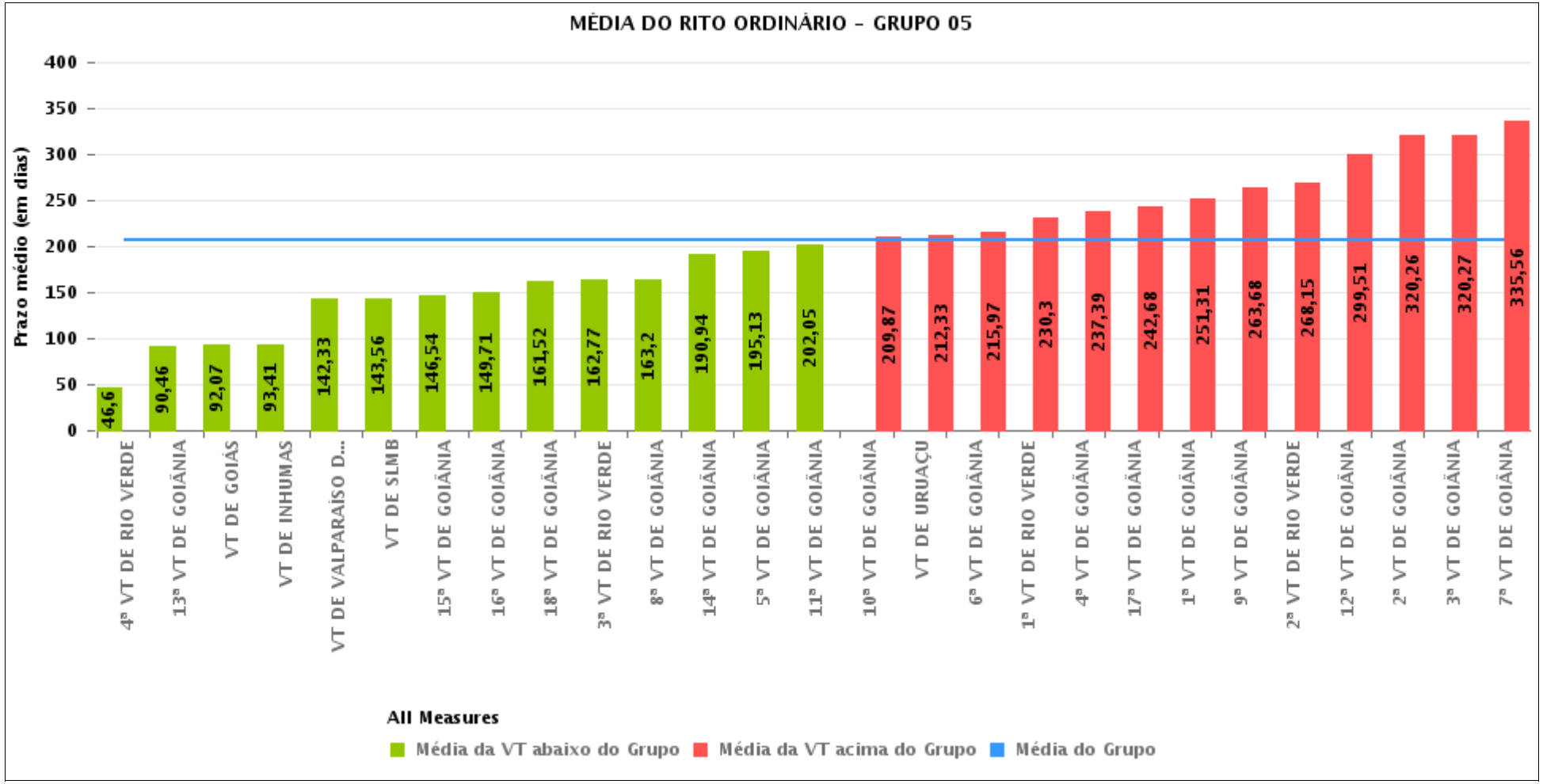

PRAZO MÉDIO ENTRE O AJUIZAMENTO E A PROLAÇÃO DA SENTENÇA POR GRUPO

Data da sentença entre 1/6/2017 e 30/6/2017 23:59:59

Rito	Grupo	Qtd. Processos	Prazo Médio (dias)	Ranking
ORDINÁRIO	GRUPO 01	25	76,76	1°
	GRUPO 02	124	128,47	2°
	GRUPO 04	865	167,13	3°
	GRUPO 03	503	167,82	4°
	GRUPO 06	425	200,65	5°
	GRUPO 05	3.164	207,03	6°

Legenda:

Grupo 01 – Até 750
VT de Posse

Grupo 02 – De 751 a 1000
VT de Formosa
VT de Pires do Rio

Grupo 03 – De 1001 a 1500
VT de Ceres
1ª VT de Anápolis
2ª VT de Anápolis
3ª VT de Anápolis
4ª VT de Anápolis
VT de Caldas Novas

Grupo 04 – De 1501 a 2000
VT de Catalão
VT de Goiatuba
1ª VT de Itumbiara
2ª VT de Itumbiara
VT de Jataí
VT de Luziânia
VT de Mineiros
VT de Quirinópolis

Grupo 05 – De 2001 a 2500
1ª VT de Goiânia
2ª VT de Goiânia
3ª VT de Goiânia
4ª VT de Goiânia
5ª VT de Goiânia
6ª VT de Goiânia
7ª VT de Goiânia
8ª VT de Goiânia
9ª VT de Goiânia
10ª VT de Goiânia
11ª VT de Goiânia
12ª VT de Goiânia
13ª VT de Goiânia
14ª VT de Goiânia
15ª VT de Goiânia
16ª VT de Goiânia
17ª VT de Goiânia
18ª VT de Goiânia
VT de Goiás
VT de Inhumas
1ª VT de Rio Verde
2ª VT de Rio Verde
3ª VT de Rio Verde
4ª VT de Rio Verde
VT de Uruaçu
VT de São Luis de Montes Belos
VT de Valparaíso de Goiás

#Grupo 06 – A partir de 2500
1ª VT de Aparecida de Goiânia
2ª VT de Aparecida de Goiânia
3ª VT de Aparecida de Goiânia
VT de Goianésia

PRAZO MÉDIO ENTRE O AJUIZAMENTO E A PROLAÇÃO DA SENTENÇA DE TODAS AS VARAS DO TRABALHO

Data da sentença entre 1/6/2017 e 30/6/2017 23:59:59

ORDINÁRIO

Qtd. Processos	Prazo Médio (dias)
5.106	193,33

Vara do Trabalho	Qtd Processos	Prazo Médio	Ranking
4ª VARA DO TRABALHO DE RIO VERDE	103	46,6	1°
VARA DO TRABALHO DE CERES	94	75,38	2°
VARA DO TRABALHO DE POSSE	25	76,76	3°
13ª VARA DO TRABALHO DE GOIÂNIA	112	90,46	4°
VARA DO TRABALHO DE GOIÁS	87	92,07	5°
VARA DO TRABALHO DE PIRES DO RIO	41	93,05	6°
VARA DO TRABALHO DE INHUMAS	96	93,41	7°
VARA DO TRABALHO DE QUIRINÓPOLIS	98	111,93	8°
VARA DO TRABALHO DE GOIANÉSIA	79	117,56	9°
1ª VARA DO TRABALHO DE ITUMBIARA	100	125,33	10°
3ª VARA DO TRABALHO DE ANÁPOLIS	88	133,36	11°
2ª VARA DO TRABALHO DE ANÁPOLIS	74	137,04	12°
VARA DO TRABALHO DE VALPARAÍSO DE GOIÁS	102	142,33	13°
VARA DO TRABALHO DE SÃO LUIS DE MONTES BELOS	75	143,56	14°
VARA DO TRABALHO DE FORMOSA	83	145,96	15°
15ª VARA DO TRABALHO DE GOIÂNIA	123	146,54	16°
16ª VARA DO TRABALHO DE GOIÂNIA	99	149,71	17°
VARA DO TRABALHO DE CATALÃO	136	157,43	18°
18ª VARA DO TRABALHO DE GOIÂNIA	92	161,52	19°
3ª VARA DO TRABALHO DE RIO VERDE	87	162,77	20°
8ª VARA DO TRABALHO DE GOIÂNIA	119	163,2	21°
VARA DO TRABALHO DE GOIATUBA	89	167,54	22°
2ª VARA DO TRABALHO DE ITUMBIARA	77	167,92	23°
VARA DO TRABALHO DE CALDAS NOVAS	65	171,97	24°
VARA DO TRABALHO DE LUZIÂNIA	69	188,41	25°
14ª VARA DO TRABALHO DE GOIÂNIA	139	190,94	26°

PRAZO MÉDIO ENTRE O AJUIZAMENTO E A PROLAÇÃO DA SENTENÇA DE TODAS AS VARAS DO TRABALHO

ORDINÁRIO

Qtd. Processos	Prazo Médio (dias)
5.106	193,33

Vara do Trabalho	Qtd Processos	Prazo Médio	Ranking
3ª VARA DO TRABALHO DE APARECIDA DE GOIÂNIA	144	194,26	27°
5ª VARA DO TRABALHO DE GOIÂNIA	124	195,13	28°
VARA DO TRABALHO DE MINEIROS	201	195,23	29°
11ª VARA DO TRABALHO DE GOIÂNIA	104	202,05	30°
4ª VARA DO TRABALHO DE ANÁPOLIS	115	204,14	31°
1ª VARA DO TRABALHO DE APARECIDA DE GOIÂNIA	106	204,6	32°
VARA DO TRABALHO DE JATAÍ	95	206,04	33°
10ª VARA DO TRABALHO DE GOIÂNIA	138	209,87	34°
VARA DO TRABALHO DE URUAÇU	130	212,33	35°
6ª VARA DO TRABALHO DE GOIÂNIA	118	215,97	36°
1ª VARA DO TRABALHO DE RIO VERDE	159	230,3	37°
4ª VARA DO TRABALHO DE GOIÂNIA	115	237,39	38°
17ª VARA DO TRABALHO DE GOIÂNIA	126	242,68	39°
1ª VARA DO TRABALHO DE GOIÂNIA	152	251,31	40°
9ª VARA DO TRABALHO DE GOIÂNIA	131	263,68	41°
2ª VARA DO TRABALHO DE RIO VERDE	132	268,15	42°
2ª VARA DO TRABALHO DE APARECIDA DE GOIÂNIA	96	274,25	43°
12ª VARA DO TRABALHO DE GOIÂNIA	108	299,51	44°
1ª VARA DO TRABALHO DE ANÁPOLIS	67	310,39	45°
2ª VARA DO TRABALHO DE GOIÂNIA	106	320,26	46°
3ª VARA DO TRABALHO DE GOIÂNIA	161	320,27	47°
7ª VARA DO TRABALHO DE GOIÂNIA	126	335,56	48°

PRAZO MÉDIO ENTRE O AJUIZAMENTO E A PROLAÇÃO DA SENTENÇA - 6ª VARA DO TRABALHO DE GOIÂNIA

Data da sentença entre 1/6/2017 e 30/6/2017 23:59:59

6ª VARA DO TRABALHO DE GOIÂNIA

ORDINÁRIO

Qtd	Prazo Médio
118	215,97

Nr. Processo	Ajuiz.	Senteça	Prazo
ACC - 0010914-26.2016.5.18.0006	19/05/16	06/06/17	383
ACP - 0010077-34.2017.5.18.0006	19/01/17	26/06/17	158
ACum - 0010564-04.2017.5.18.0006	29/03/17	07/06/17	70
ConPag - 0010874-10.2017.5.18.0006	17/05/17	06/06/17	20
ConPag - 0010948-64.2017.5.18.0006	30/05/17	13/06/17	14
ConPag - 0010959-93.2017.5.18.0006	01/06/17	19/06/17	18
ET - 0011912-91.2016.5.18.0006	26/10/16	26/06/17	243
ET - 0012126-82.2016.5.18.0006	01/12/16	03/06/17	184
ET - 0012153-65.2016.5.18.0006	07/12/16	03/06/17	178
RTAlç - 0010294-77.2017.5.18.0006	20/02/17	19/06/17	119
RTAlç - 0010303-39.2017.5.18.0006	21/02/17	19/06/17	118
RTAlç - 0010653-27.2017.5.18.0006	12/04/17	05/06/17	54
RTAlç - 0010738-22.2017.5.18.0003	22/05/17	20/06/17	29
RTAlç - 0010790-09.2017.5.18.0006	04/05/17	14/06/17	41
RTAlç - 0010857-71.2017.5.18.0006	15/05/17	07/06/17	23
RTAlç - 0010859-05.2017.5.18.0018	25/05/17	12/06/17	18
RTAlç - 0010905-30.2017.5.18.0006	23/05/17	20/06/17	28
RTAlç - 0011016-14.2017.5.18.0006	08/06/17	27/06/17	19
RTAlç - 0011067-25.2017.5.18.0006	19/06/17	30/06/17	11
RTOrd - 0010002-92.2017.5.18.0006	03/01/17	29/06/17	177
RTOrd - 0010068-72.2017.5.18.0006	18/01/17	01/06/17	134
RTOrd - 0010069-57.2017.5.18.0006	18/01/17	01/06/17	134

Legenda:
Ajuiz. Data do Ajuizamento;
Sentença: Data da prolação da sentença;
Prazo: Prazo para a entrega da prestação jurisdicional.

PRAZO MÉDIO ENTRE O AJUIZAMENTO E A PROLAÇÃO DA SENTENÇA - 6ª VARA DO TRABALHO DE GOIÂNIA

6ª VARA DO TRABALHO DE GOIÂNIA

ORDINÁRIO

Qtd	Prazo Médio
118	215,97

Nr. Processo	Ajuiz.	Senteça	Prazo
RTOrd - 0010128-45.2017.5.18.0006	26/01/17	09/06/17	134
RTOrd - 0010158-80.2017.5.18.0006	31/01/17	09/06/17	129
RTOrd - 0010210-58.2017.5.18.0012	09/02/17	06/06/17	117
RTOrd - 0010238-44.2017.5.18.0006	10/02/17	12/06/17	122
RTOrd - 0010299-02.2017.5.18.0006	20/02/17	23/06/17	123
RTOrd - 0010318-08.2017.5.18.0006	22/02/17	07/06/17	105
RTOrd - 0010319-74.2014.5.18.0013	18/02/14	22/06/17	1.220
RTOrd - 0010371-57.2015.5.18.0006	09/03/15	21/06/17	835
RTOrd - 0010383-03.2017.5.18.0006	06/03/17	13/06/17	99
RTOrd - 0010384-85.2017.5.18.0006	06/03/17	24/06/17	110
RTOrd - 0010409-98.2017.5.18.0006	09/03/17	14/06/17	97
RTOrd - 0010416-90.2017.5.18.0006	10/03/17	02/06/17	84
RTOrd - 0010425-52.2017.5.18.0006	10/03/17	07/06/17	89
RTOrd - 0010433-29.2017.5.18.0006	13/03/17	02/06/17	81
RTOrd - 0010438-51.2017.5.18.0006	14/03/17	05/06/17	83
RTOrd - 0010445-43.2017.5.18.0006	14/03/17	05/06/17	83
RTOrd - 0010456-72.2017.5.18.0006	15/03/17	07/06/17	84
RTOrd - 0010463-64.2017.5.18.0006	16/03/17	08/06/17	84
RTOrd - 0010477-48.2017.5.18.0006	18/03/17	09/06/17	83
RTOrd - 0010484-40.2017.5.18.0006	20/03/17	12/06/17	84
RTOrd - 0010496-54.2017.5.18.0006	21/03/17	14/06/17	85
RTOrd - 0010503-46.2017.5.18.0006	22/03/17	27/06/17	97
RTOrd - 0010504-31.2017.5.18.0006	22/03/17	21/06/17	91
RTOrd - 0010521-67.2017.5.18.0006	23/03/17	20/06/17	89
RTOrd - 0010549-35.2017.5.18.0006	28/03/17	29/06/17	93

Legenda:
Ajuiz. Data do Ajuizamento;
Sentença: Data da prolação da sentença;
Prazo: Prazo para a entrega da prestação jurisdicional.

PRAZO MÉDIO ENTRE O AJUIZAMENTO E A PROLAÇÃO DA SENTENÇA - 6ª VARA DO TRABALHO DE GOIÂNIA

6ª VARA DO TRABALHO DE GOIÂNIA

ORDINÁRIO

Qtd	Prazo Médio
118	215,97

Nr. Processo	Ajuiz.	Senteça	Prazo
RTOrd - 0010551-05.2017.5.18.0006	29/03/17	19/06/17	82
RTOrd - 0010552-87.2017.5.18.0006	29/03/17	23/06/17	86
RTOrd - 0010561-49.2017.5.18.0006	29/03/17	27/06/17	90
RTOrd - 0010573-63.2017.5.18.0006	30/03/17	21/06/17	83
RTOrd - 0010574-48.2017.5.18.0006	31/03/17	27/06/17	88
RTOrd - 0010581-40.2017.5.18.0006	31/03/17	28/06/17	89
RTOrd - 0010584-92.2017.5.18.0006	31/03/17	28/06/17	89
RTOrd - 0010588-32.2017.5.18.0006	03/04/17	29/06/17	87
RTOrd - 0010592-69.2017.5.18.0006	03/04/17	29/06/17	87
RTOrd - 0010595-24.2017.5.18.0006	04/04/17	30/06/17	87
RTOrd - 0010599-61.2017.5.18.0006	04/04/17	30/06/17	87
RTOrd - 0010670-63.2017.5.18.0006	17/04/17	21/06/17	65
RTOrd - 0010717-37.2017.5.18.0006	24/04/17	07/06/17	44
RTOrd - 0010756-68.2016.5.18.0006	29/04/16	13/06/17	410
RTOrd - 0010801-09.2015.5.18.0006	13/05/15	19/06/17	768
RTOrd - 0010824-81.2017.5.18.0006	10/05/17	29/06/17	50
RTOrd - 0010958-11.2017.5.18.0006	31/05/17	03/06/17	3
RTOrd - 0010974-62.2017.5.18.0006	02/06/17	23/06/17	21
RTOrd - 0010986-76.2017.5.18.0006	03/06/17	23/06/17	20
RTOrd - 0010995-38.2017.5.18.0006	06/06/17	30/06/17	24
RTOrd - 0011015-30.2016.5.18.0017	05/09/16	13/06/17	281
RTOrd - 0011021-75.2013.5.18.0006	06/08/13	13/06/17	1.407
RTOrd - 0011029-44.2016.5.18.0007	01/09/16	09/06/17	281
RTOrd - 0011050-23.2016.5.18.0006	10/06/16	08/06/17	363
RTOrd - 0011052-56.2017.5.18.0006	14/06/17	19/06/17	5

Legenda:
Ajuiz. Data do Ajuizamento;
Sentença: Data da prolação da sentença;
Prazo: Prazo para a entrega da prestação jurisdicional.

PRAZO MÉDIO ENTRE O AJUIZAMENTO E A PROLAÇÃO DA SENTENÇA - 6ª VARA DO TRABALHO DE GOIÂNIA

6ª VARA DO TRABALHO DE GOIÂNIA

ORDINÁRIO

Qtd	Prazo Médio
118	215,97

Nr. Processo	Ajuiz.	Senteça	Prazo
RTOrd - 0011087-16.2017.5.18.0006	21/06/17	21/06/17	0
RTOrd - 0011104-52.2017.5.18.0006	22/06/17	23/06/17	1
RTOrd - 0011130-84.2016.5.18.0006	24/06/16	25/06/17	366
RTOrd - 0011229-54.2016.5.18.0006	08/07/16	19/06/17	346
RTOrd - 0011241-05.2015.5.18.0006	20/07/15	19/06/17	700
RTOrd - 0011312-70.2016.5.18.0006	22/07/16	27/06/17	340
RTOrd - 0011375-95.2016.5.18.0006	02/08/16	12/06/17	314
RTOrd - 0011480-72.2016.5.18.0006	18/08/16	06/06/17	292
RTOrd - 0011513-96.2015.5.18.0006	02/09/15	29/06/17	666
RTOrd - 0011671-20.2016.5.18.0006	19/09/16	07/06/17	261
RTOrd - 0011702-40.2016.5.18.0006	23/09/16	15/06/17	265
RTOrd - 0011730-08.2016.5.18.0006	28/09/16	09/06/17	254
RTOrd - 0011732-75.2016.5.18.0006	28/09/16	23/06/17	268
RTOrd - 0011756-06.2016.5.18.0006	01/10/16	30/06/17	272
RTOrd - 0011770-24.2015.5.18.0006	16/10/15	29/06/17	622
RTOrd - 0011799-40.2016.5.18.0006	07/10/16	06/06/17	242
RTOrd - 0011809-84.2016.5.18.0006	10/10/16	05/06/17	238
RTOrd - 0011825-38.2016.5.18.0006	13/10/16	24/06/17	254
RTOrd - 0011833-15.2016.5.18.0006	14/10/16	25/06/17	254
RTOrd - 0011846-14.2016.5.18.0006	17/10/16	09/06/17	235
RTOrd - 0011883-75.2015.5.18.0006	04/11/15	20/06/17	594
RTOrd - 0011934-52.2016.5.18.0006	31/10/16	15/06/17	227
RTOrd - 0011936-22.2016.5.18.0006	31/10/16	29/06/17	241
RTOrd - 0011962-54.2015.5.18.0006	18/11/15	26/06/17	586
RTOrd - 0012008-09.2016.5.18.0006	11/11/16	29/06/17	230

Legenda:
Ajuiz. Data do Ajuizamento;
Sentença: Data da prolação da sentença;
Prazo: Prazo para a entrega da prestação jurisdicional.

PRAZO MÉDIO ENTRE O AJUIZAMENTO E A PROLAÇÃO DA SENTENÇA - 6ª VARA DO TRABALHO DE GOIÂNIA

6ª VARA DO TRABALHO DE GOIÂNIA

ORDINÁRIO

Qtd	Prazo Médio
118	215,97

Nr. Processo	Ajuiz.	Senteça	Prazo
RTOrd - 0012028-97.2016.5.18.0006	17/11/16	30/06/17	225
RTOrd - 0012031-52.2016.5.18.0006	17/11/16	19/06/17	214
RTOrd - 0012045-36.2016.5.18.0006	19/11/16	24/06/17	217
RTOrd - 0012057-21.2014.5.18.0006	03/12/14	15/06/17	925
RTOrd - 0012060-05.2016.5.18.0006	22/11/16	27/06/17	217
RTOrd - 0012063-57.2016.5.18.0006	22/11/16	08/06/17	198
RTOrd - 0012064-13.2014.5.18.0006	04/12/14	27/06/17	936
RTOrd - 0012064-76.2015.5.18.0006	07/12/15	07/06/17	548
RTOrd - 0012085-15.2016.5.18.0007	30/11/16	26/06/17	208
RTOrd - 0012143-55.2015.5.18.0006	22/12/15	01/06/17	527
RTOrd - 0012148-43.2016.5.18.0006	07/12/16	15/06/17	190
RTOrd - 0012157-05.2016.5.18.0006	07/12/16	28/06/17	203
RTOrd - 0012172-71.2016.5.18.0006	10/12/16	25/06/17	197
RTOrd - 0012175-26.2016.5.18.0006	12/12/16	28/06/17	198
RTOrd - 0012179-63.2016.5.18.0006	12/12/16	13/06/17	183
RTOrd - 0012186-55.2016.5.18.0006	13/12/16	02/06/17	171
RTOrd - 0012196-02.2016.5.18.0006	14/12/16	09/06/17	177
RTOrd - 0012212-53.2016.5.18.0006	16/12/16	26/06/17	192
RTOrd - 0012218-60.2016.5.18.0006	19/12/16	19/06/17	182
RTOrd - 0012233-29.2016.5.18.0006	20/12/16	30/06/17	192
RTOrd - 0012239-24.2016.5.18.0010	19/01/17	13/06/17	145

Legenda:
Ajuiz. Data do Ajuizamento;
Sentença: Data da prolação da sentença;
Prazo: Prazo para a entrega da prestação jurisdicional.

PRAZO MÉDIO ENTRE O AJUIZAMENTO E A PROLAÇÃO DA SENTENÇA - 6ª VARA DO TRABALHO DE GOIÂNIA

Data da sentença entre 1/6/2017 e 30/6/2017 23:59:59

ALEXANDRE VALLE PIOVESAN

ORDINÁRIO

Qtd	Prazo Médio
21	244,1

Nr. Processo	Ajuiz.	Senteça	Prazo
RTAlç - 0010857-71.2017.5.18.0006	15/05/17	07/06/17	23
RTAlç - 0011016-14.2017.5.18.0006	08/06/17	27/06/17	19
RTOrd - 0010128-45.2017.5.18.0006	26/01/17	09/06/17	134
RTOrd - 0010318-08.2017.5.18.0006	22/02/17	07/06/17	105
RTOrd - 0010384-85.2017.5.18.0006	06/03/17	24/06/17	110
RTOrd - 0010425-52.2017.5.18.0006	10/03/17	07/06/17	89
RTOrd - 0010561-49.2017.5.18.0006	29/03/17	27/06/17	90
RTOrd - 0011671-20.2016.5.18.0006	19/09/16	07/06/17	261
RTOrd - 0011702-40.2016.5.18.0006	23/09/16	15/06/17	265
RTOrd - 0011730-08.2016.5.18.0006	28/09/16	09/06/17	254
RTOrd - 0011732-75.2016.5.18.0006	28/09/16	23/06/17	268
RTOrd - 0011770-24.2015.5.18.0006	16/10/15	29/06/17	622
RTOrd - 0011825-38.2016.5.18.0006	13/10/16	24/06/17	254
RTOrd - 0011934-52.2016.5.18.0006	31/10/16	15/06/17	227
RTOrd - 0012045-36.2016.5.18.0006	19/11/16	24/06/17	217
RTOrd - 0012057-21.2014.5.18.0006	03/12/14	15/06/17	925
RTOrd - 0012063-57.2016.5.18.0006	22/11/16	08/06/17	198
RTOrd - 0012143-55.2015.5.18.0006	22/12/15	01/06/17	527
RTOrd - 0012148-43.2016.5.18.0006	07/12/16	15/06/17	190
RTOrd - 0012157-05.2016.5.18.0006	07/12/16	28/06/17	203
RTOrd - 0012239-24.2016.5.18.0010	19/01/17	13/06/17	145

Legenda:
Ajuiz. Data do Ajuizamento;
Sentença: Data da prolação da sentença;
Prazo: Prazo para a entrega da prestação jurisdicional.

PRAZO MÉDIO ENTRE O AJUIZAMENTO E A PROLAÇÃO DA SENTENÇA - 6ª VARA DO TRABALHO DE GOIÂNIA

ANA TERRA FAGUNDES OLIVEIRA CRUZ

ORDINÁRIO

Qtd	Prazo Médio
15	219,27

Nr. Processo	Ajuiz.	Senteça	Prazo
ACP - 0010077-34.2017.5.18.0006	19/01/17	26/06/17	158
RTAlç - 0010738-22.2017.5.18.0003	22/05/17	20/06/17	29
RTAlç - 0010790-09.2017.5.18.0006	04/05/17	14/06/17	41
RTOrd - 0010238-44.2017.5.18.0006	10/02/17	12/06/17	122
RTOrd - 0010595-24.2017.5.18.0006	04/04/17	30/06/17	87
RTOrd - 0010599-61.2017.5.18.0006	04/04/17	30/06/17	87
RTOrd - 0010670-63.2017.5.18.0006	17/04/17	21/06/17	65
RTOrd - 0010801-09.2015.5.18.0006	13/05/15	19/06/17	768
RTOrd - 0010995-38.2017.5.18.0006	06/06/17	30/06/17	24
RTOrd - 0011050-23.2016.5.18.0006	10/06/16	08/06/17	363
RTOrd - 0011229-54.2016.5.18.0006	08/07/16	19/06/17	346
RTOrd - 0011962-54.2015.5.18.0006	18/11/15	26/06/17	586
RTOrd - 0012031-52.2016.5.18.0006	17/11/16	19/06/17	214
RTOrd - 0012060-05.2016.5.18.0006	22/11/16	27/06/17	217
RTOrd - 0012218-60.2016.5.18.0006	19/12/16	19/06/17	182

Legenda:
Ajuiz. Data do Ajuizamento;
Sentença: Data da prolação da sentença;
Prazo: Prazo para a entrega da prestação jurisdicional.

ANTÔNIA HELENA GOMES BORGES TAVEIRA

ORDINÁRIO

Qtd	Prazo Médio

PRAZO MÉDIO ENTRE O AJUIZAMENTO E A PROLAÇÃO DA SENTENÇA - 6ª VARA DO TRABALHO DE GOIÂNIA

ANTÔNIA HELENA GOMES BORGES TAVEIRA

ORDINÁRIO

1	83

Nr. Processo	Ajuiz.	Senteça	Prazo
RTOrd - 0010573-63.2017.5.18.0006	30/03/17	21/06/17	83

Legenda:
Ajuiz. Data do Ajuizamento;
Sentença: Data da prolação da sentença;
Prazo: Prazo para a entrega da prestação jurisdicional.

CECÍLIA AMÁLIA CUNHA SANTOS

ORDINÁRIO

Qtd	Prazo Médio
4	266,5

Nr. Processo	Ajuiz.	Senteça	Prazo
RTOrd - 0011375-95.2016.5.18.0006	02/08/16	12/06/17	314
RTOrd - 0011756-06.2016.5.18.0006	01/10/16	30/06/17	272
RTOrd - 0011799-40.2016.5.18.0006	07/10/16	06/06/17	242
RTOrd - 0011809-84.2016.5.18.0006	10/10/16	05/06/17	238

Legenda:
Ajuiz. Data do Ajuizamento;
Sentença: Data da prolação da sentença;
Prazo: Prazo para a entrega da prestação jurisdicional.

ÉDISON VACCARI

ORDINÁRIO

Qtd	Prazo Médio
1	20

PRAZO MÉDIO ENTRE O AJUIZAMENTO E A PROLAÇÃO DA SENTENÇA - 6ª VARA DO TRABALHO DE GOIÂNIA

ÉDISON VACCARI

ORDINÁRIO

Qtd	Prazo Médio
1	20

Nr. Processo	Ajuiz.	Senteça	Prazo
ConPag - 0010874-10.2017.5.18.0006	17/05/17	06/06/17	20

Legenda:
Ajuiz. Data do Ajuizamento;
Sentença: Data da prolação da sentença;
Prazo: Prazo para a entrega da prestação jurisdicional.

EDUARDO TADEU THON

ORDINÁRIO

Qtd	Prazo Médio
38	268,58

Nr. Processo	Ajuiz.	Senteça	Prazo
ACC - 0010914-26.2016.5.18.0006	19/05/16	06/06/17	383
ACum - 0010564-04.2017.5.18.0006	29/03/17	07/06/17	70
ET - 0011912-91.2016.5.18.0006	26/10/16	26/06/17	243
ET - 0012126-82.2016.5.18.0006	01/12/16	03/06/17	184
ET - 0012153-65.2016.5.18.0006	07/12/16	03/06/17	178
RTAlç - 0010294-77.2017.5.18.0006	20/02/17	19/06/17	119
RTAlç - 0010303-39.2017.5.18.0006	21/02/17	19/06/17	118
RTAlç - 0011067-25.2017.5.18.0006	19/06/17	30/06/17	11
RTOrd - 0010002-92.2017.5.18.0006	03/01/17	29/06/17	177
RTOrd - 0010068-72.2017.5.18.0006	18/01/17	01/06/17	134
RTOrd - 0010069-57.2017.5.18.0006	18/01/17	01/06/17	134
RTOrd - 0010158-80.2017.5.18.0006	31/01/17	09/06/17	129
RTOrd - 0010210-58.2017.5.18.0012	09/02/17	06/06/17	117

Legenda:
Ajuiz. Data do Ajuizamento;
Sentença: Data da prolação da sentença;
Prazo: Prazo para a entrega da prestação jurisdicional.

PRAZO MÉDIO ENTRE O AJUIZAMENTO E A PROLAÇÃO DA SENTENÇA - 6ª VARA DO TRABALHO DE GOIÂNIA

EDUARDO TADEU THON

ORDINÁRIO

Qtd	Prazo Médio
38	268,58

Nr. Processo	Ajuiz.	Senteça	Prazo
RTOrd - 0010319-74.2014.5.18.0013	18/02/14	22/06/17	1.220
RTOrd - 0010371-57.2015.5.18.0006	09/03/15	21/06/17	835
RTOrd - 0010383-03.2017.5.18.0006	06/03/17	13/06/17	99
RTOrd - 0010503-46.2017.5.18.0006	22/03/17	27/06/17	97
RTOrd - 0010756-68.2016.5.18.0006	29/04/16	13/06/17	410
RTOrd - 0010958-11.2017.5.18.0006	31/05/17	03/06/17	3
RTOrd - 0011015-30.2016.5.18.0017	05/09/16	13/06/17	281
RTOrd - 0011029-44.2016.5.18.0007	01/09/16	09/06/17	281
RTOrd - 0011087-16.2017.5.18.0006	21/06/17	21/06/17	0
RTOrd - 0011104-52.2017.5.18.0006	22/06/17	23/06/17	1
RTOrd - 0011130-84.2016.5.18.0006	24/06/16	25/06/17	366
RTOrd - 0011312-70.2016.5.18.0006	22/07/16	27/06/17	340
RTOrd - 0011513-96.2015.5.18.0006	02/09/15	29/06/17	666
RTOrd - 0011833-15.2016.5.18.0006	14/10/16	25/06/17	254
RTOrd - 0011846-14.2016.5.18.0006	17/10/16	09/06/17	235
RTOrd - 0011936-22.2016.5.18.0006	31/10/16	29/06/17	241
RTOrd - 0012008-09.2016.5.18.0006	11/11/16	29/06/17	230
RTOrd - 0012028-97.2016.5.18.0006	17/11/16	30/06/17	225
RTOrd - 0012064-13.2014.5.18.0006	04/12/14	27/06/17	936
RTOrd - 0012064-76.2015.5.18.0006	07/12/15	07/06/17	548
RTOrd - 0012172-71.2016.5.18.0006	10/12/16	25/06/17	197
RTOrd - 0012179-63.2016.5.18.0006	12/12/16	13/06/17	183
RTOrd - 0012196-02.2016.5.18.0006	14/12/16	09/06/17	177
RTOrd - 0012212-53.2016.5.18.0006	16/12/16	26/06/17	192
RTOrd - 0012233-29.2016.5.18.0006	20/12/16	30/06/17	192

Legenda:
Ajuiz. Data do Ajuizamento;
Sentença: Data da prolação da sentença;
Prazo: Prazo para a entrega da prestação jurisdicional.

EDUARDO TADEU THON

FERNANDO ROSSETTO

ORDINÁRIO

Qtd	Prazo Médio
1	292

Nr. Processo	Ajuiz.	Senteça	Prazo
RTOrd - 0011480-72.2016.5.18.0006	18/08/16	06/06/17	292

Legenda:
Ajuiz. Data do Ajuizamento;
Sentença: Data da prolação da sentença;
Prazo: Prazo para a entrega da prestação jurisdicional.

ISRAEL BRASIL ADOURIAN

ORDINÁRIO

Qtd	Prazo Médio
22	130,86

Nr. Processo	Ajuiz.	Senteça	Prazo
ConPag - 0010959-93.2017.5.18.0006	01/06/17	19/06/17	18
RTAlç - 0010905-30.2017.5.18.0006	23/05/17	20/06/17	28
RTOrd - 0010299-02.2017.5.18.0006	20/02/17	23/06/17	123
RTOrd - 0010456-72.2017.5.18.0006	15/03/17	07/06/17	84
RTOrd - 0010477-48.2017.5.18.0006	18/03/17	09/06/17	83
RTOrd - 0010504-31.2017.5.18.0006	22/03/17	21/06/17	91
RTOrd - 0010521-67.2017.5.18.0006	23/03/17	20/06/17	89
RTOrd - 0010549-35.2017.5.18.0006	28/03/17	29/06/17	93
RTOrd - 0010551-05.2017.5.18.0006	29/03/17	19/06/17	82

Legenda:
Ajuiz. Data do Ajuizamento;
Sentença: Data da prolação da sentença;
Prazo: Prazo para a entrega da prestação jurisdicional.

PRAZO MÉDIO ENTRE O AJUIZAMENTO E A PROLAÇÃO DA SENTENÇA - 6ª VARA DO TRABALHO DE GOIÂNIA

ISRAEL BRASIL ADOURIAN

ORDINÁRIO

Qtd	Prazo Médio
22	130,86

Nr. Processo	Ajuiz.	Senteça	Prazo
RTOrd - 0010552-87.2017.5.18.0006	29/03/17	23/06/17	86
RTOrd - 0010574-48.2017.5.18.0006	31/03/17	27/06/17	88
RTOrd - 0010588-32.2017.5.18.0006	03/04/17	29/06/17	87
RTOrd - 0010592-69.2017.5.18.0006	03/04/17	29/06/17	87
RTOrd - 0010717-37.2017.5.18.0006	24/04/17	07/06/17	44
RTOrd - 0010824-81.2017.5.18.0006	10/05/17	29/06/17	50
RTOrd - 0010974-62.2017.5.18.0006	02/06/17	23/06/17	21
RTOrd - 0010986-76.2017.5.18.0006	03/06/17	23/06/17	20
RTOrd - 0011052-56.2017.5.18.0006	14/06/17	19/06/17	5
RTOrd - 0011241-05.2015.5.18.0006	20/07/15	19/06/17	700
RTOrd - 0011883-75.2015.5.18.0006	04/11/15	20/06/17	594
RTOrd - 0012085-15.2016.5.18.0007	30/11/16	26/06/17	208
RTOrd - 0012175-26.2016.5.18.0006	12/12/16	28/06/17	198

Legenda:
Ajuiz. Data do Ajuizamento;
Sentença: Data da prolação da sentença;
Prazo: Prazo para a entrega da prestação jurisdicional.

JOÃO RODRIGUES PEREIRA

ORDINÁRIO

Qtd	Prazo Médio
1	84

Nr. Processo	Ajuiz.	Senteça	Prazo
RTOrd - 0010463-64.2017.5.18.0006	16/03/17	08/06/17	84

Legenda:
Ajuiz. Data do Ajuizamento;
Sentença: Data da prolação da sentença;
Prazo: Prazo para a entrega da prestação jurisdicional.

PRAZO MÉDIO ENTRE O AJUIZAMENTO E A PROLAÇÃO DA SENTENÇA - 6ª VARA DO TRABALHO DE GOIÂNIA

JOÃO RODRIGUES PEREIRA

LUCIANO SANTANA CRISPIM

ORDINÁRIO

Qtd	Prazo Médio
1	14

Nr. Processo	Ajuiz.	Senteça	Prazo
ConPag - 0010948-64.2017.5.18.0006	30/05/17	13/06/17	14

Legenda:
Ajuiz. Data do Ajuizamento;
Sentença: Data da prolação da sentença;
Prazo: Prazo para a entrega da prestação jurisdicional.

LUIZ EDUARDO DA SILVA PARAGUASSU

ORDINÁRIO

Qtd	Prazo Médio
3	112

Nr. Processo	Ajuiz.	Senteça	Prazo
RTOrd - 0010416-90.2017.5.18.0006	10/03/17	02/06/17	84
RTOrd - 0010433-29.2017.5.18.0006	13/03/17	02/06/17	81
RTOrd - 0012186-55.2016.5.18.0006	13/12/16	02/06/17	171

Legenda:
Ajuiz. Data do Ajuizamento;
Sentença: Data da prolação da sentença;
Prazo: Prazo para a entrega da prestação jurisdicional.

PATRÍCIA CAROLINE SILVA ABRÃO

ORDINÁRIO

PRAZO MÉDIO ENTRE O AJUIZAMENTO E A PROLAÇÃO DA SENTENÇA - 6ª VARA DO TRABALHO DE GOIÂNIA

PATRÍCIA CAROLINE SILVA ABRÃO

ORDINÁRIO

Qtd	Prazo Médio
1	1.407

Nr. Processo	Ajuiz.	Senteça	Prazo
RTOrd - 0011021-75.2013.5.18.0006	06/08/13	13/06/17	1.407

Legenda:
Ajuiz. Data do Ajuizamento;
Sentença: Data da prolação da sentença;
Prazo: Prazo para a entrega da prestação jurisdicional.

PEDRO HENRIQUE BARRETO MENEZES

ORDINÁRIO

Qtd	Prazo Médio
2	91

Nr. Processo	Ajuiz.	Senteça	Prazo
RTOrd - 0010409-98.2017.5.18.0006	09/03/17	14/06/17	97
RTOrd - 0010496-54.2017.5.18.0006	21/03/17	14/06/17	85

Legenda:
Ajuiz. Data do Ajuizamento;
Sentença: Data da prolação da sentença;
Prazo: Prazo para a entrega da prestação jurisdicional.

RUI BARBOSA DE CARVALHO SANTOS

ORDINÁRIO

Qtd	Prazo Médio
5	79,6

Nr. Processo	Ajuiz.	Senteça	Prazo

PRAZO MÉDIO ENTRE O AJUIZAMENTO E A PROLAÇÃO DA SENTENÇA - 6ª VARA DO TRABALHO DE GOIÂNIA

RUI BARBOSA DE CARVALHO SANTOS

ORDINÁRIO

Qtd	Prazo Médio
5	79,6

Nr. Processo	Ajuiz.	Senteça	Prazo
RTAlç - 0010653-27.2017.5.18.0006	12/04/17	05/06/17	54
RTOrd - 0010438-51.2017.5.18.0006	14/03/17	05/06/17	83
RTOrd - 0010445-43.2017.5.18.0006	14/03/17	05/06/17	83
RTOrd - 0010581-40.2017.5.18.0006	31/03/17	28/06/17	89
RTOrd - 0010584-92.2017.5.18.0006	31/03/17	28/06/17	89

Legenda:
Ajuiz. Data do Ajuizamento;
Sentença: Data da prolação da sentença;
Prazo: Prazo para a entrega da prestação jurisdicional.

WANDA LUCIA RAMOS DA SILVA

ORDINÁRIO

Qtd	Prazo Médio
2	51

Nr. Processo	Ajuiz.	Senteça	Prazo
RTAlç - 0010859-05.2017.5.18.0018	25/05/17	12/06/17	18
RTOrd - 0010484-40.2017.5.18.0006	20/03/17	12/06/17	84

Legenda:
Ajuiz. Data do Ajuizamento;
Sentença: Data da prolação da sentença;
Prazo: Prazo para a entrega da prestação jurisdicional.