Conceituação

Tema	Prazos Processuais
Relatórios	Evolução Histórica Comparativo por VT Comparativo por Grupo Por Grupo Por VT Por Processo
Resumo	Apresenta o prazo médio desde o ajuizamento da ação até realização da primeira audiência.
Descrição	O prazo médio é obtido calculando-se a quantidade de dias decorridos desde o ajuizamento até a realização da 1ª audiência. Os dados são extraídos baseando-se nos itens do e-Gestão: 263 e 90263 - Do ajuizamento da ação até a realização da 1ª audiência na fase de conhecimento – rito sumaríssimo; 264 e 90264 – Do ajuizamento da ação até a realização da 1ª audiência na fase de conhecimento – exceto rito sumaríssimo (ordinário)
Origem da informação	e-Gestão
Critérios e transformações	Coletado do e-Gestão, consolidado, otimizado e classificado para análise.
Análises possíveis	Prazo médio entre o ajuizamento da ação e a realização da primeira audiência, detalhado de forma Geral, Por grupo, por VT e Por Processo.

EVOLUÇÃO HISTÓRICA DOS PRAZOS PROCESSUAIS PARA REALIZAÇÃO DA 1ª AUDIÊNCIA - 6ª VARA DO TRABALHO DE GOIÂNIA

Data da 1ª audiência entre 1/7/2017 e 31/7/2017 23:59:59

Rito	Qtd	Prazo Médio
ORDINÁRIO	117	70,92
SUMARÍSSIMO	58	20,98
Total/Média	**175**	**54,37**

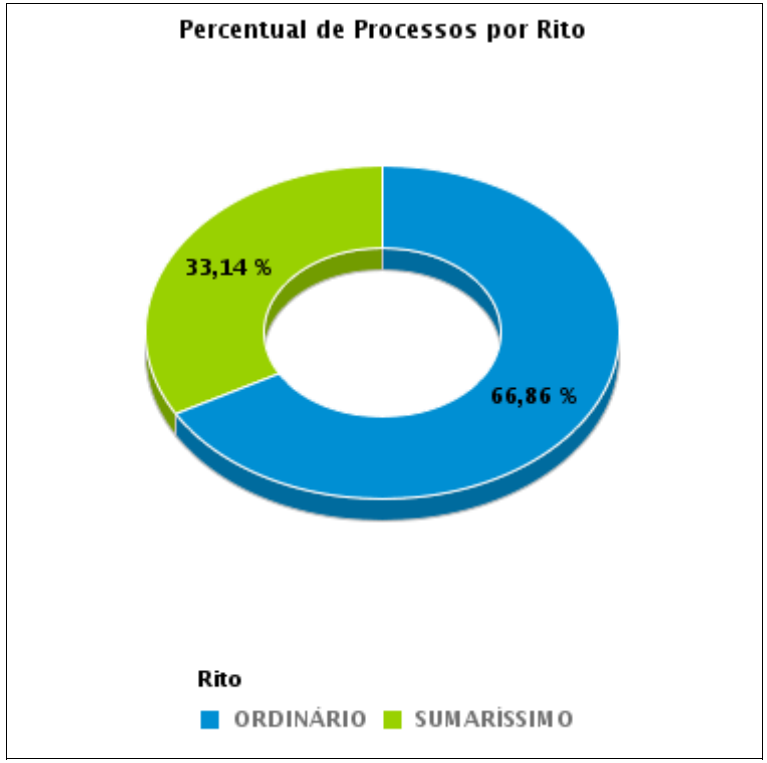

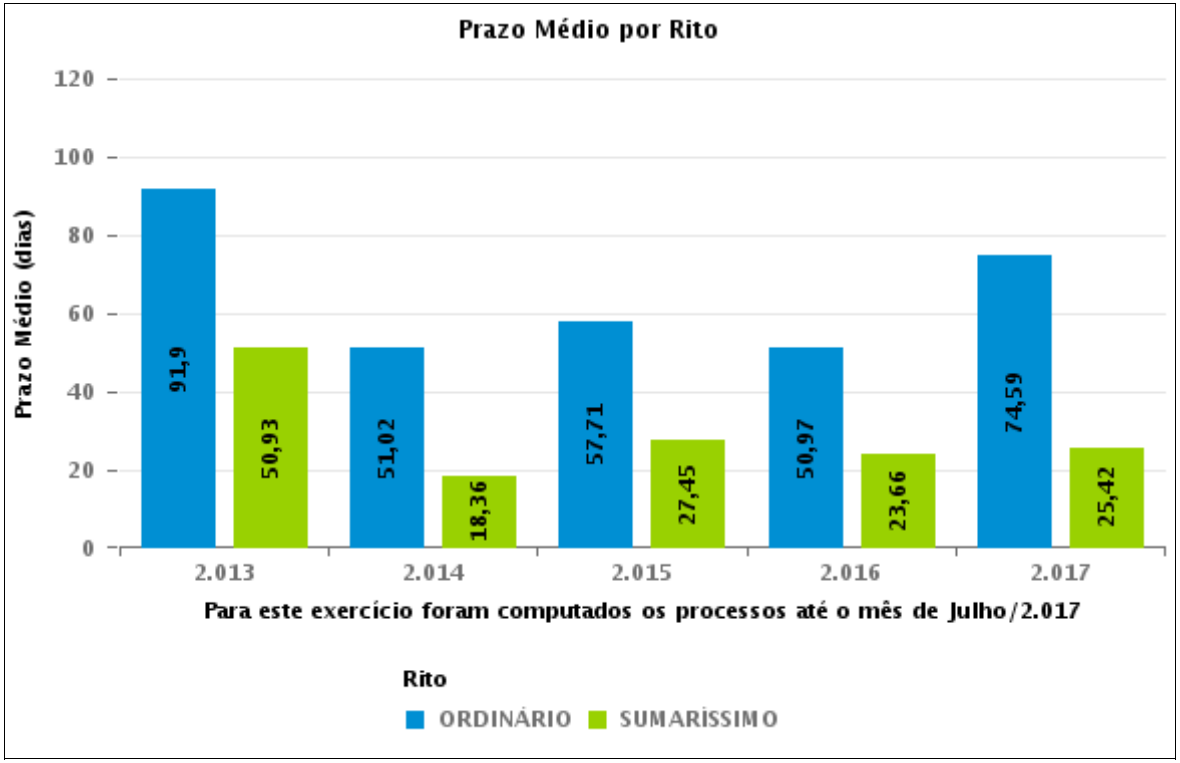

COMPARATIVO DO PRAZO MÉDIO PARA REALIZAÇÃO DA 1ª AUDIÊNCIA - 6ª VARA DO TRABALHO DE GOIÂNIA

Data da 1ª audiência entre 1/7/2017 e 31/7/2017 23:59:59

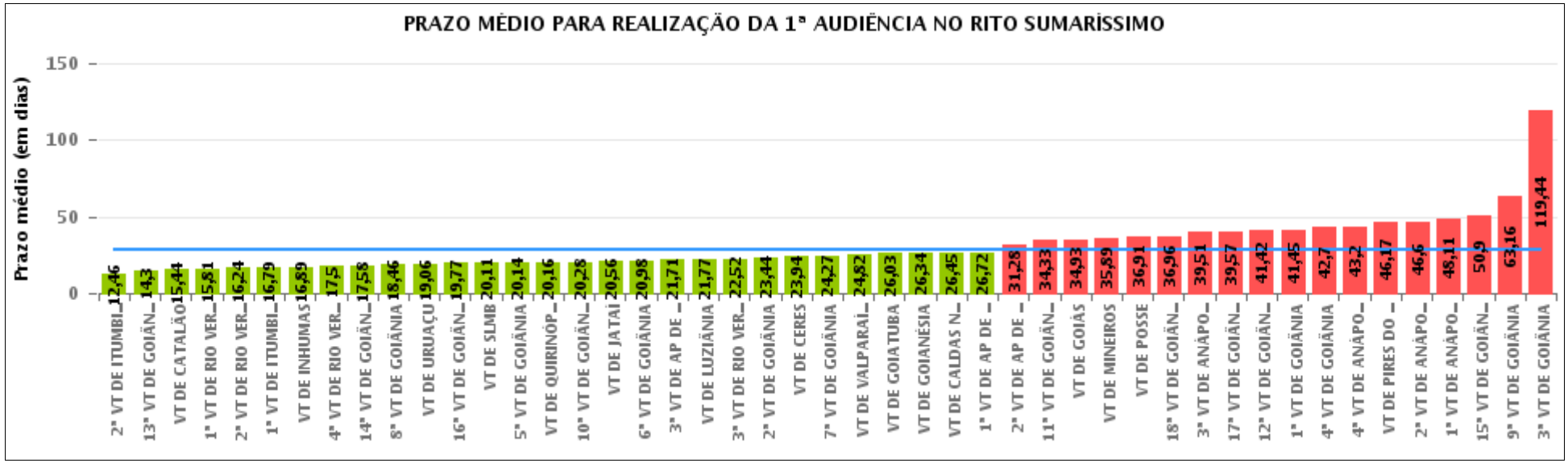

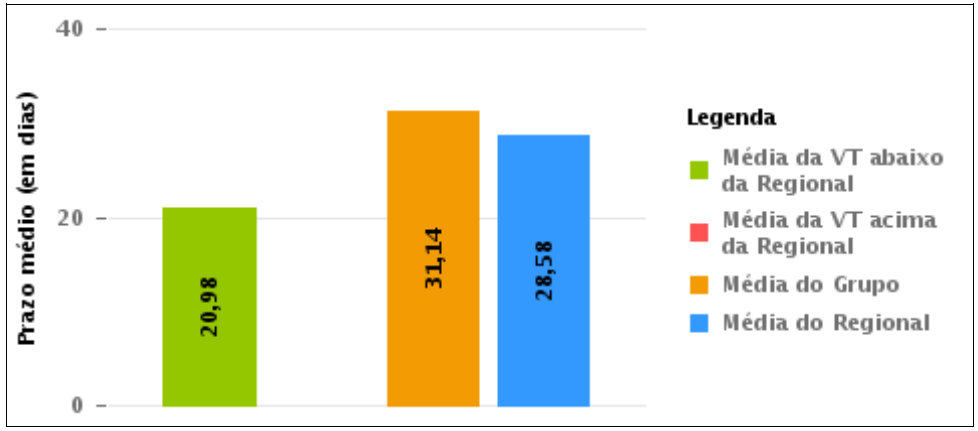

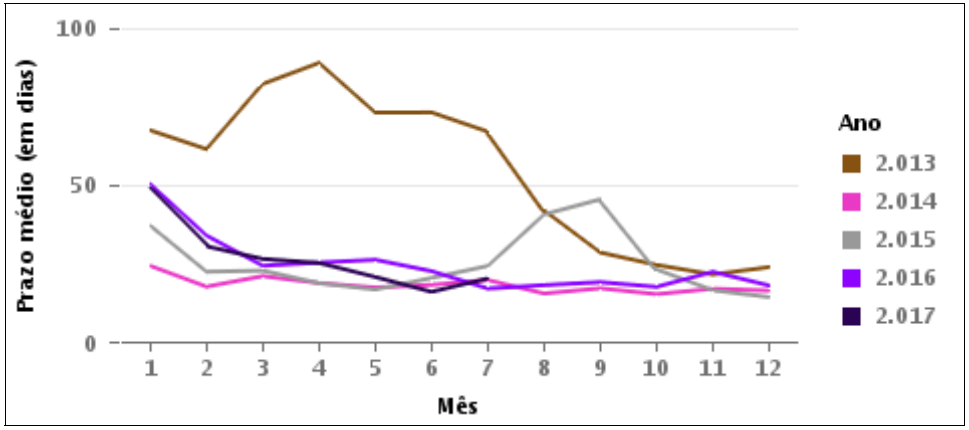

COMPARATIVO DO PRAZO MÉDIO PARA REALIZAÇÃO DA 1ª AUDIÊNCIA ENTRE AS VARAS DO GRUPO

Data da 1ª audiência entre 1/7/2017 e 31/7/2017 23:59:59

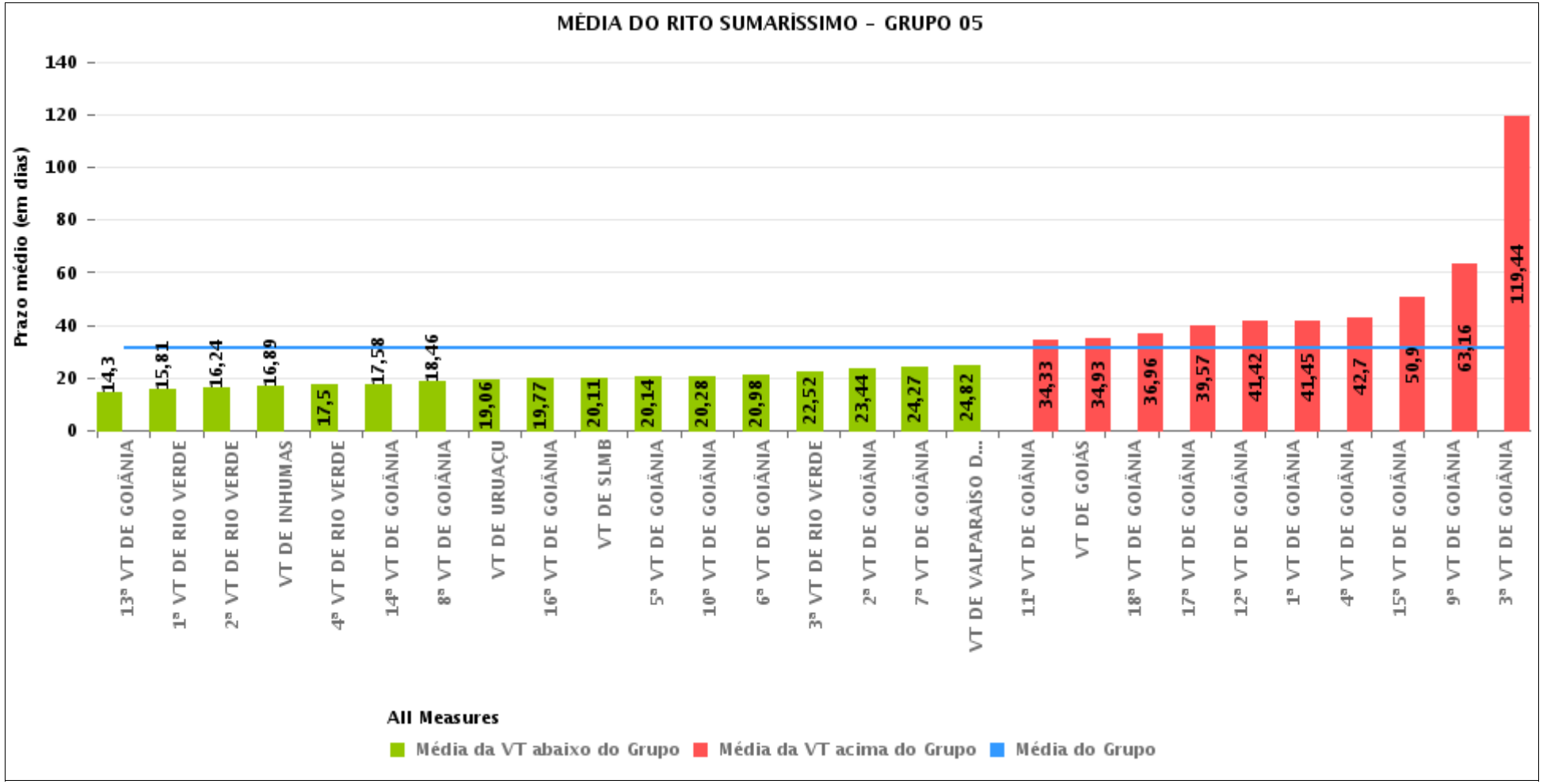

PRAZO MÉDIO PARA REALIZAÇÃO DA 1ª AUDIÊNCIA POR GRUPO

Data da 1ª audiência entre 1/7/2017 e 31/7/2017 23:59:59

Rito	Grupo	Qtd. Processos	Prazo Médio (dias)	Ranking
SUMARÍSSIMO	GRUPO 04	542	19,61	1°
	GRUPO 06	272	26,81	2°
	GRUPO 05	1.373	31,14	3°
	GRUPO 03	297	34,06	4°
	GRUPO 01	11	36,91	5°
	GRUPO 02	6	46,17	6°

Legenda:

Grupo 01 – Até 750
VT de Posse

Grupo 02 – De 751 a 1000
VT de Formosa
VT de Pires do Rio

Grupo 03 – De 1001 a 1500
VT de Ceres
1ª VT de Anápolis
2ª VT de Anápolis
3ª VT de Anápolis
4ª VT de Anápolis
VT de Caldas Novas

Grupo 04 – De 1501 a 2000
VT de Catalão
VT de Goiatuba
1ª VT de Itumbiara
2ª VT de Itumbiara
VT de Jataí
VT de Luziânia
VT de Mineiros
VT de Quirinópolis

Grupo 05 – De 2001 a 2500
1ª VT de Goiânia
2ª VT de Goiânia
3ª VT de Goiânia
4ª VT de Goiânia
5ª VT de Goiânia
6ª VT de Goiânia
7ª VT de Goiânia
8ª VT de Goiânia
9ª VT de Goiânia
10ª VT de Goiânia
11ª VT de Goiânia
12ª VT de Goiânia
13ª VT de Goiânia
14ª VT de Goiânia
15ª VT de Goiânia
16ª VT de Goiânia
17ª VT de Goiânia
18ª VT de Goiânia
VT de Goiás
VT de Inhumas
1ª VT de Rio Verde
2ª VT de Rio Verde
3ª VT de Rio Verde
4ª VT de Rio Verde
VT de Uruaçu
VT de São Luis de Montes Belos
VT de Valparaíso de Goiás

#Grupo 06 – A partir de 2500
1ª VT de Aparecida de Goiânia
2ª VT de Aparecida de Goiânia
3ª VT de Aparecida de Goiânia
VT de Goianésia

PRAZO MÉDIO PARA REALIZAÇÃO DA 1ª AUDIÊNCIA DE TODAS AS VARAS DO TRABALHO

Data da 1ª audiência entre 1/7/2017 e 31/7/2017 23:59:59

SUMARÍSSIMO

Qtd. Processos	Prazo Médio (dias)
2.501	28,58

Vara do Trabalho	Qtd Processos	Prazo Médio	Ranking
2ª VARA DO TRABALHO DE ITUMBIARA	93	12,46	1°
13ª VARA DO TRABALHO DE GOIÂNIA	61	14,3	2°
VARA DO TRABALHO DE CATALÃO	108	15,44	3°
1ª VARA DO TRABALHO DE RIO VERDE	26	15,81	4°
2ª VARA DO TRABALHO DE RIO VERDE	29	16,24	5°
1ª VARA DO TRABALHO DE ITUMBIARA	71	16,79	6°
VARA DO TRABALHO DE INHUMAS	28	16,89	7°
4ª VARA DO TRABALHO DE RIO VERDE	30	17,5	8°
14ª VARA DO TRABALHO DE GOIÂNIA	74	17,58	9°
8ª VARA DO TRABALHO DE GOIÂNIA	69	18,46	10°
VARA DO TRABALHO DE URUAÇU	31	19,06	11°
16ª VARA DO TRABALHO DE GOIÂNIA	66	19,77	12°
VARA DO TRABALHO DE SÃO LUIS DE MONTES BELOS	38	20,11	13°
5ª VARA DO TRABALHO DE GOIÂNIA	57	20,14	14°
VARA DO TRABALHO DE QUIRINÓPOLIS	45	20,16	15°
10ª VARA DO TRABALHO DE GOIÂNIA	47	20,28	16°
VARA DO TRABALHO DE JATAÍ	27	20,56	17°
6ª VARA DO TRABALHO DE GOIÂNIA	58	20,98	18°
3ª VARA DO TRABALHO DE APARECIDA DE GOIÂNIA	82	21,71	19°
VARA DO TRABALHO DE LUZIÂNIA	64	21,77	20°
3ª VARA DO TRABALHO DE RIO VERDE	31	22,52	21°
2ª VARA DO TRABALHO DE GOIÂNIA	75	23,44	22°
VARA DO TRABALHO DE CERES	88	23,94	23°
7ª VARA DO TRABALHO DE GOIÂNIA	59	24,27	24°
VARA DO TRABALHO DE VALPARAÍSO DE GOIÁS	57	24,82	25°
VARA DO TRABALHO DE GOIATUBA	107	26,03	26°

PRAZO MÉDIO PARA REALIZAÇÃO DA 1ª AUDIÊNCIA DE TODAS AS VARAS DO TRABALHO

SUMARÍSSIMO

Qtd. Processos	Prazo Médio (dias)
2.501	28,58

Vara do Trabalho	Qtd Processos	Prazo Médio	Ranking
VARA DO TRABALHO DE GOIANÉSIA	64	26,34	27°
VARA DO TRABALHO DE CALDAS NOVAS	58	26,45	28°
1ª VARA DO TRABALHO DE APARECIDA DE GOIÂNIA	25	26,72	29°
2ª VARA DO TRABALHO DE APARECIDA DE GOIÂNIA	101	31,28	30°
11ª VARA DO TRABALHO DE GOIÂNIA	46	34,33	31°
VARA DO TRABALHO DE GOIÁS	40	34,93	32°
VARA DO TRABALHO DE MINEIROS	27	35,89	33°
VARA DO TRABALHO DE POSSE	11	36,91	34°
18ª VARA DO TRABALHO DE GOIÂNIA	81	36,96	35°
3ª VARA DO TRABALHO DE ANÁPOLIS	73	39,51	36°
17ª VARA DO TRABALHO DE GOIÂNIA	37	39,57	37°
12ª VARA DO TRABALHO DE GOIÂNIA	67	41,42	38°
1ª VARA DO TRABALHO DE GOIÂNIA	80	41,45	39°
4ª VARA DO TRABALHO DE GOIÂNIA	88	42,7	40°
4ª VARA DO TRABALHO DE ANÁPOLIS	25	43,2	41°
VARA DO TRABALHO DE PIRES DO RIO	6	46,17	42°
2ª VARA DO TRABALHO DE ANÁPOLIS	25	46,6	43°
1ª VARA DO TRABALHO DE ANÁPOLIS	28	48,11	44°
15ª VARA DO TRABALHO DE GOIÂNIA	21	50,9	45°
9ª VARA DO TRABALHO DE GOIÂNIA	25	63,16	46°
3ª VARA DO TRABALHO DE GOIÂNIA	52	119,44	47°

PRAZO MÉDIO PARA REALIZAÇÃO DA 1ª AUDIÊNCIA - 6ª VARA DO TRABALHO DE GOIÂNIA

Data da 1ª audiência entre 1/7/2017 e 31/7/2017 23:59:59

6ª VARA DO TRABALHO DE GOIÂNIA

SUMARÍSSIMO

Qtd	Prazo Médio
58	20,98

Nr. Processo	Ajuiz.	1ª Aud.	Prazo
RTSum - 0010246-81.2017.5.18.0083	15/02/17	24/07/17	159
RTSum - 0010330-31.2017.5.18.0003	06/04/17	10/07/17	95
RTSum - 0010950-34.2017.5.18.0006	30/05/17	05/07/17	36
RTSum - 0010967-70.2017.5.18.0006	01/06/17	05/07/17	34
RTSum - 0011002-30.2017.5.18.0006	06/06/17	06/07/17	30
RTSum - 0011030-95.2017.5.18.0006	12/06/17	05/07/17	23
RTSum - 0011033-50.2017.5.18.0006	12/06/17	06/07/17	24
RTSum - 0011042-12.2017.5.18.0006	13/06/17	05/07/17	22
RTSum - 0011053-41.2017.5.18.0006	14/06/17	10/07/17	26
RTSum - 0011056-93.2017.5.18.0006	14/06/17	04/07/17	20
RTSum - 0011058-63.2017.5.18.0006	16/06/17	04/07/17	18
RTSum - 0011059-48.2017.5.18.0006	16/06/17	04/07/17	18
RTSum - 0011061-18.2017.5.18.0006	16/06/17	04/07/17	18
RTSum - 0011064-70.2017.5.18.0006	19/06/17	04/07/17	15
RTSum - 0011068-10.2017.5.18.0006	19/06/17	04/07/17	15
RTSum - 0011070-77.2017.5.18.0006	19/06/17	04/07/17	15
RTSum - 0011071-62.2017.5.18.0006	19/06/17	04/07/17	15
RTSum - 0011077-69.2017.5.18.0006	20/06/17	06/07/17	16
RTSum - 0011078-54.2017.5.18.0006	20/06/17	06/07/17	16
RTSum - 0011080-24.2017.5.18.0006	20/06/17	06/07/17	16
RTSum - 0011081-09.2017.5.18.0006	20/06/17	04/07/17	14
RTSum - 0011082-91.2017.5.18.0006	21/06/17	06/07/17	15

Legenda:
- Ajuiz.: Data do Ajuizamento;
- 1ª Aud.: Data da primeira audiência que ocorrer, Inicial ou UNA;
- Prazo: Prazo, em dias corridos, entre a Data do Ajuizamento e a Data da 1ª Audiência.

PRAZO MÉDIO PARA REALIZAÇÃO DA 1ª AUDIÊNCIA - 6ª VARA DO TRABALHO DE GOIÂNIA

6ª VARA DO TRABALHO DE GOIÂNIA

SUMARÍSSIMO

Qtd	Prazo Médio
58	20,98

Nr. Processo	Ajuiz.	1ª Aud.	Prazo
RTSum - 0011084-61.2017.5.18.0006	21/06/17	06/07/17	15
RTSum - 0011089-83.2017.5.18.0006	21/06/17	10/07/17	19
RTSum - 0011092-38.2017.5.18.0006	21/06/17	10/07/17	19
RTSum - 0011112-29.2017.5.18.0006	23/06/17	11/07/17	18
RTSum - 0011113-14.2017.5.18.0006	23/06/17	11/07/17	18
RTSum - 0011122-73.2017.5.18.0006	26/06/17	24/07/17	28
RTSum - 0011123-58.2017.5.18.0006	26/06/17	11/07/17	15
RTSum - 0011125-28.2017.5.18.0006	26/06/17	11/07/17	15
RTSum - 0011128-80.2017.5.18.0006	27/06/17	11/07/17	14
RTSum - 0011129-65.2017.5.18.0006	27/06/17	12/07/17	15
RTSum - 0011130-50.2017.5.18.0006	27/06/17	12/07/17	15
RTSum - 0011138-27.2017.5.18.0006	27/06/17	12/07/17	15
RTSum - 0011142-64.2017.5.18.0006	28/06/17	12/07/17	14
RTSum - 0011146-04.2017.5.18.0006	28/06/17	07/07/17	9
RTSum - 0011154-78.2017.5.18.0006	29/06/17	13/07/17	14
RTSum - 0011156-48.2017.5.18.0006	30/06/17	13/07/17	13
RTSum - 0011160-85.2017.5.18.0006	30/06/17	17/07/17	17
RTSum - 0011167-77.2017.5.18.0006	03/07/17	17/07/17	14
RTSum - 0011170-32.2017.5.18.0006	03/07/17	18/07/17	15
RTSum - 0011172-02.2017.5.18.0006	03/07/17	19/07/17	16
RTSum - 0011175-54.2017.5.18.0006	04/07/17	18/07/17	14
RTSum - 0011177-24.2017.5.18.0006	04/07/17	18/07/17	14
RTSum - 0011190-23.2017.5.18.0006	05/07/17	19/07/17	14
RTSum - 0011193-75.2017.5.18.0006	05/07/17	18/07/17	13
RTSum - 0011194-60.2017.5.18.0006	05/07/17	19/07/17	14

Legenda:
- Ajuiz.: Data do Ajuizamento;
- 1ª Aud.: Data da primeira audiência que ocorrer, Inicial ou UNA;
- Prazo: Prazo, em dias corridos, entre a Data do Ajuizamento e a Data da 1ª Audiência.

PRAZO MÉDIO PARA REALIZAÇÃO DA 1ª AUDIÊNCIA - 6ª VARA DO TRABALHO DE GOIÂNIA

6ª VARA DO TRABALHO DE GOIÂNIA

SUMARÍSSIMO

Qtd	Prazo Médio
58	20,98

Nr. Processo	Ajuiz.	1ª Aud.	Prazo
RTSum - 0011201-52.2017.5.18.0006	07/07/17	24/07/17	17
RTSum - 0011205-89.2017.5.18.0006	07/07/17	25/07/17	18
RTSum - 0011209-29.2017.5.18.0006	09/07/17	25/07/17	16
RTSum - 0011213-66.2017.5.18.0006	10/07/17	25/07/17	15
RTSum - 0011214-51.2017.5.18.0006	10/07/17	25/07/17	15
RTSum - 0011221-22.2017.5.18.0013	05/07/17	19/07/17	14
RTSum - 0011225-80.2017.5.18.0006	11/07/17	25/07/17	14
RTSum - 0011227-50.2017.5.18.0006	11/07/17	26/07/17	15
RTSum - 0011228-35.2017.5.18.0006	12/07/17	26/07/17	14
RTSum - 0011234-42.2017.5.18.0006	12/07/17	27/07/17	15
RTSum - 0011248-26.2017.5.18.0006	14/07/17	31/07/17	17

Legenda:
- Ajuiz.: Data do Ajuizamento;
- 1ª Aud.: Data da primeira audiência que ocorrer, Inicial ou UNA;
- Prazo: Prazo, em dias corridos, entre a Data do Ajuizamento e a Data da 1ª Audiência.

PRAZO MÉDIO PARA REALIZAÇÃO DA 1ª AUDIÊNCIA - 6ª VARA DO TRABALHO DE GOIÂNIA

Data da 1ª audiência entre 1/7/2017 e 31/7/2017 23:59:59

Sem magistrado

SUMARÍSSIMO

Qtd	Prazo Médio
58	20,98

Nr. Processo	Ajuiz.	1ª Aud.	Prazo
RTSum - 0010246-81.2017.5.18.0083	15/02/17	24/07/17	159
RTSum - 0010330-31.2017.5.18.0003	06/04/17	10/07/17	95
RTSum - 0010950-34.2017.5.18.0006	30/05/17	05/07/17	36
RTSum - 0010967-70.2017.5.18.0006	01/06/17	05/07/17	34
RTSum - 0011002-30.2017.5.18.0006	06/06/17	06/07/17	30
RTSum - 0011030-95.2017.5.18.0006	12/06/17	05/07/17	23
RTSum - 0011033-50.2017.5.18.0006	12/06/17	06/07/17	24
RTSum - 0011042-12.2017.5.18.0006	13/06/17	05/07/17	22
RTSum - 0011053-41.2017.5.18.0006	14/06/17	10/07/17	26
RTSum - 0011056-93.2017.5.18.0006	14/06/17	04/07/17	20
RTSum - 0011058-63.2017.5.18.0006	16/06/17	04/07/17	18
RTSum - 0011059-48.2017.5.18.0006	16/06/17	04/07/17	18
RTSum - 0011061-18.2017.5.18.0006	16/06/17	04/07/17	18
RTSum - 0011064-70.2017.5.18.0006	19/06/17	04/07/17	15
RTSum - 0011068-10.2017.5.18.0006	19/06/17	04/07/17	15
RTSum - 0011070-77.2017.5.18.0006	19/06/17	04/07/17	15
RTSum - 0011071-62.2017.5.18.0006	19/06/17	04/07/17	15
RTSum - 0011077-69.2017.5.18.0006	20/06/17	06/07/17	16
RTSum - 0011078-54.2017.5.18.0006	20/06/17	06/07/17	16
RTSum - 0011080-24.2017.5.18.0006	20/06/17	06/07/17	16
RTSum - 0011081-09.2017.5.18.0006	20/06/17	04/07/17	14
RTSum - 0011082-91.2017.5.18.0006	21/06/17	06/07/17	15

Legenda:
- Ajuiz.: Data do Ajuizamento;
- 1ª Aud.: Data da primeira audiência que ocorrer, Inicial ou UNA;
- Prazo: Prazo, em dias corridos, entre a Data do Ajuizamento e a Data da 1ª Audiência.

PRAZO MÉDIO PARA REALIZAÇÃO DA 1ª AUDIÊNCIA - 6ª VARA DO TRABALHO DE GOIÂNIA

Sem magistrado

SUMARÍSSIMO

Qtd	Prazo Médio
58	20,98

Nr. Processo	Ajuiz.	1ª Aud.	Prazo
RTSum - 0011084-61.2017.5.18.0006	21/06/17	06/07/17	15
RTSum - 0011089-83.2017.5.18.0006	21/06/17	10/07/17	19
RTSum - 0011092-38.2017.5.18.0006	21/06/17	10/07/17	19
RTSum - 0011112-29.2017.5.18.0006	23/06/17	11/07/17	18
RTSum - 0011113-14.2017.5.18.0006	23/06/17	11/07/17	18
RTSum - 0011122-73.2017.5.18.0006	26/06/17	24/07/17	28
RTSum - 0011123-58.2017.5.18.0006	26/06/17	11/07/17	15
RTSum - 0011125-28.2017.5.18.0006	26/06/17	11/07/17	15
RTSum - 0011128-80.2017.5.18.0006	27/06/17	11/07/17	14
RTSum - 0011129-65.2017.5.18.0006	27/06/17	12/07/17	15
RTSum - 0011130-50.2017.5.18.0006	27/06/17	12/07/17	15
RTSum - 0011138-27.2017.5.18.0006	27/06/17	12/07/17	15
RTSum - 0011142-64.2017.5.18.0006	28/06/17	12/07/17	14
RTSum - 0011146-04.2017.5.18.0006	28/06/17	07/07/17	9
RTSum - 0011154-78.2017.5.18.0006	29/06/17	13/07/17	14
RTSum - 0011156-48.2017.5.18.0006	30/06/17	13/07/17	13
RTSum - 0011160-85.2017.5.18.0006	30/06/17	17/07/17	17
RTSum - 0011167-77.2017.5.18.0006	03/07/17	17/07/17	14
RTSum - 0011170-32.2017.5.18.0006	03/07/17	18/07/17	15
RTSum - 0011172-02.2017.5.18.0006	03/07/17	19/07/17	16
RTSum - 0011175-54.2017.5.18.0006	04/07/17	18/07/17	14
RTSum - 0011177-24.2017.5.18.0006	04/07/17	18/07/17	14
RTSum - 0011190-23.2017.5.18.0006	05/07/17	19/07/17	14
RTSum - 0011193-75.2017.5.18.0006	05/07/17	18/07/17	13
RTSum - 0011194-60.2017.5.18.0006	05/07/17	19/07/17	14

Legenda:
- Ajuiz.: Data do Ajuizamento;
- 1ª Aud.: Data da primeira audiência que ocorrer, Inicial ou UNA;
- Prazo: Prazo, em dias corridos, entre a Data do Ajuizamento e a Data da 1ª Audiência.

PRAZO MÉDIO PARA REALIZAÇÃO DA 1ª AUDIÊNCIA - 6ª VARA DO TRABALHO DE GOIÂNIA

Sem magistrado

SUMARÍSSIMO

Qtd	Prazo Médio
58	20,98

Nr. Processo	Ajuiz.	1ª Aud.	Prazo
RTSum - 0011201-52.2017.5.18.0006	07/07/17	24/07/17	17
RTSum - 0011205-89.2017.5.18.0006	07/07/17	25/07/17	18
RTSum - 0011209-29.2017.5.18.0006	09/07/17	25/07/17	16
RTSum - 0011213-66.2017.5.18.0006	10/07/17	25/07/17	15
RTSum - 0011214-51.2017.5.18.0006	10/07/17	25/07/17	15
RTSum - 0011221-22.2017.5.18.0013	05/07/17	19/07/17	14
RTSum - 0011225-80.2017.5.18.0006	11/07/17	25/07/17	14
RTSum - 0011227-50.2017.5.18.0006	11/07/17	26/07/17	15
RTSum - 0011228-35.2017.5.18.0006	12/07/17	26/07/17	14
RTSum - 0011234-42.2017.5.18.0006	12/07/17	27/07/17	15
RTSum - 0011248-26.2017.5.18.0006	14/07/17	31/07/17	17

Legenda:
- Ajuiz.: Data do Ajuizamento;
- 1ª Aud.: Data da primeira audiência que ocorrer, Inicial ou UNA;
- Prazo: Prazo, em dias corridos, entre a Data do Ajuizamento e a Data da 1ª Audiência.