Conceituação

Tema	Prazos Processuais
Relatórios	Evolução Histórica Comparativo por VT Comparativo por Grupo Por Grupo Por VT Por Processo Por Magistrado
Resumo	Apresenta o prazo médio entre a realização da primeira audiência e o encerramento da instrução.
Descrição	O prazo médio é obtido calculando-se a quantidade de dias decorridos entre a data da primeira audiência e a data do encerramento da instrução. Os dados são extraídos baseando-se nos seguintes itens do e-Gestão: 265 e 90265 - Da realização da primeira audiência até o encerramento da instrução processual na fase de conhecimento – rito sumaríssimo; 266 e 90266 – Da realização da primeira audiência até o encerramento da instrução processual na fase de conhecimento – exceto rito sumaríssimo (ordinário)
Origem da informação	e-Gestão
Critérios e transformações	Coletado do e-Gestão, consolidado, otimizado e classificado para análise.
Análises possíveis	Prazo médio entre a realização da primeira audiência e o encerramento da instrução processual na fase de conhecimento, detalhado de forma Geral, Por grupo, por VT, Por Processo e Por Magistrado.

EVOLUÇÃO HISTÓRICA DOS PRAZOS PROCESSUAIS ENTRE A 1ª AUDIÊNCIA E O ENCERRAMENTO DA INSTRUÇÃO - 3ª VARA DO TRABALHO DE GOIÂNIA

Data do encerramento da instrução entre 1/7/2017 e 31/7/2017 23:59:59

Rito	Qtd	Prazo Médio
ORDINÁRIO	86	161,9
SUMARÍSSIMO	56	88,5
Total/Média	**142**	**132,95**

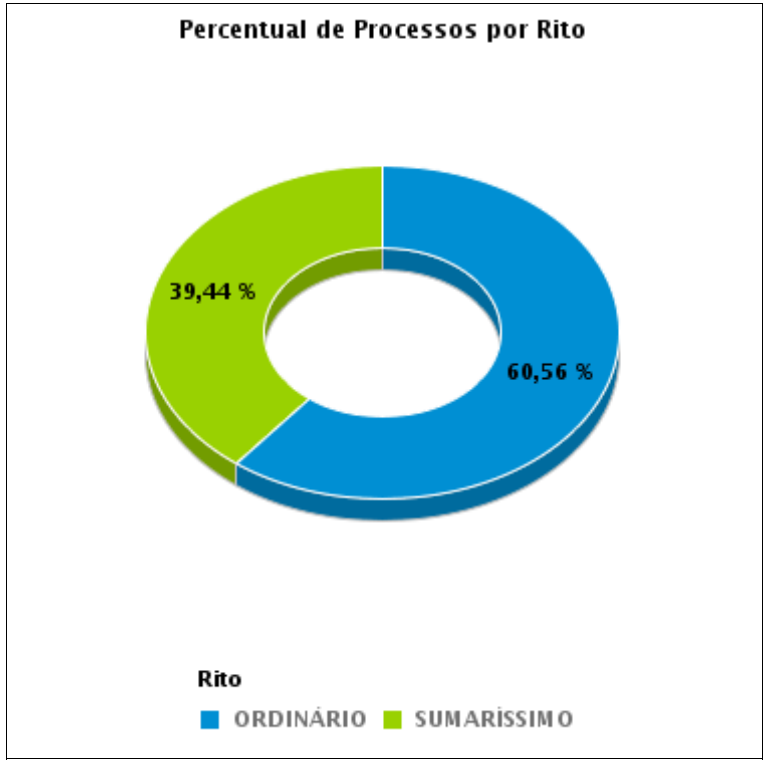

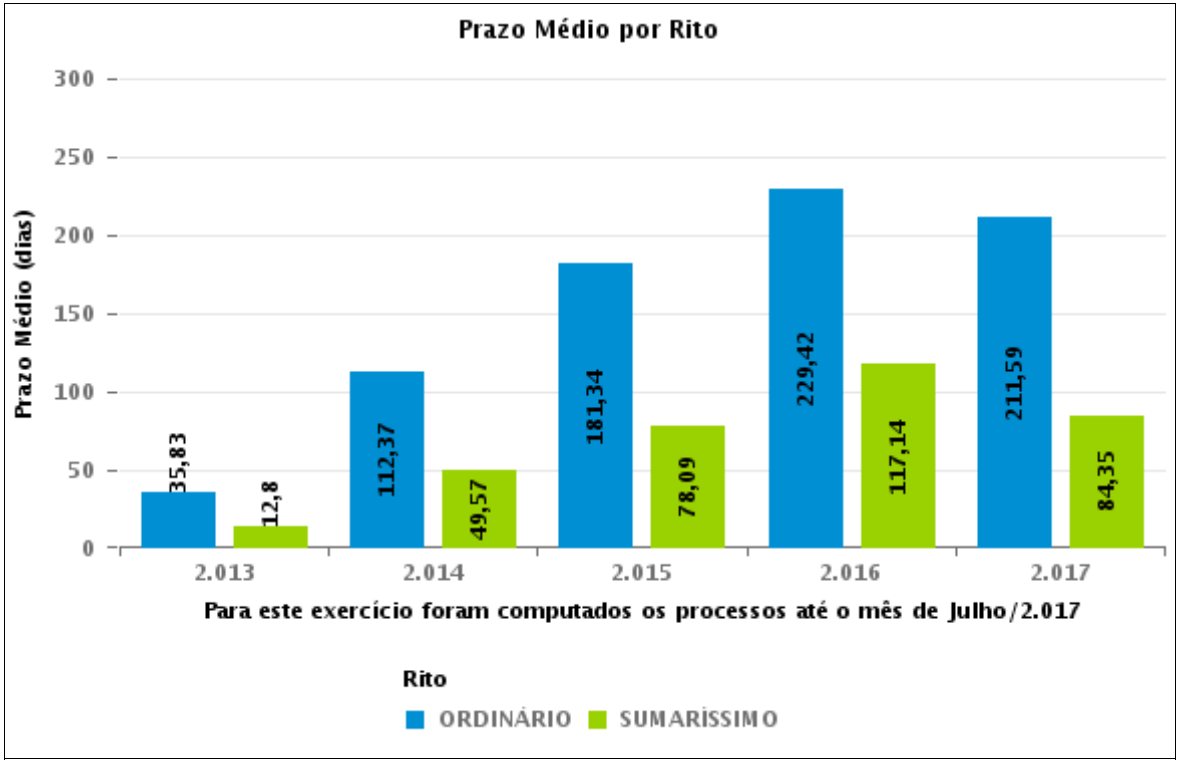

COMPARATIVO DO PRAZO MÉDIO ENTRE A 1ª AUDIÊNCIA E O ENCERRAMENTO DA INSTRUÇÃO - 3ª VARA DO TRABALHO DE GOIÂNIA

Data do encerramento da instrução entre 1/7/2017 e 31/7/2017 23:59:59

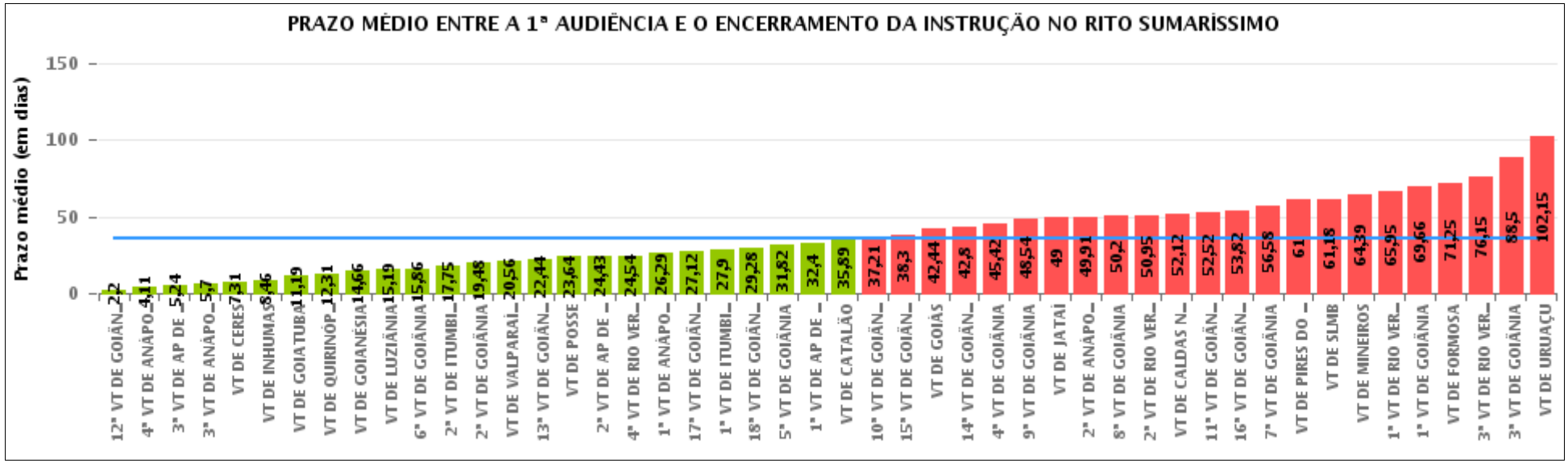

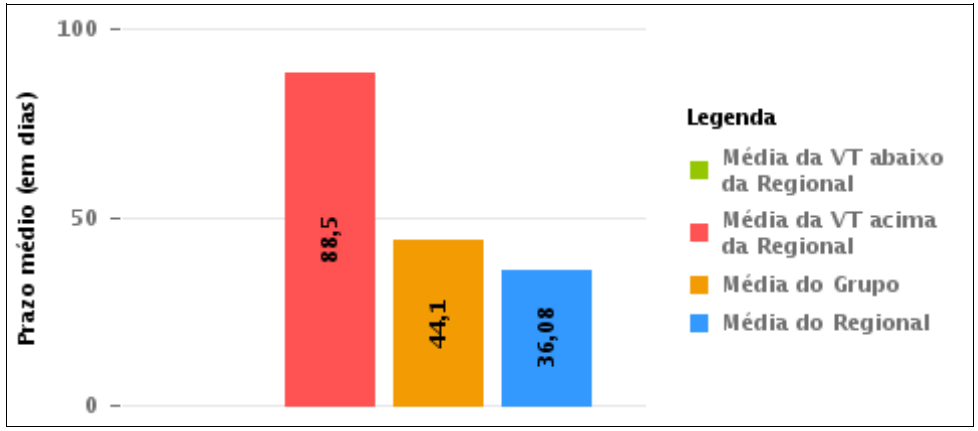

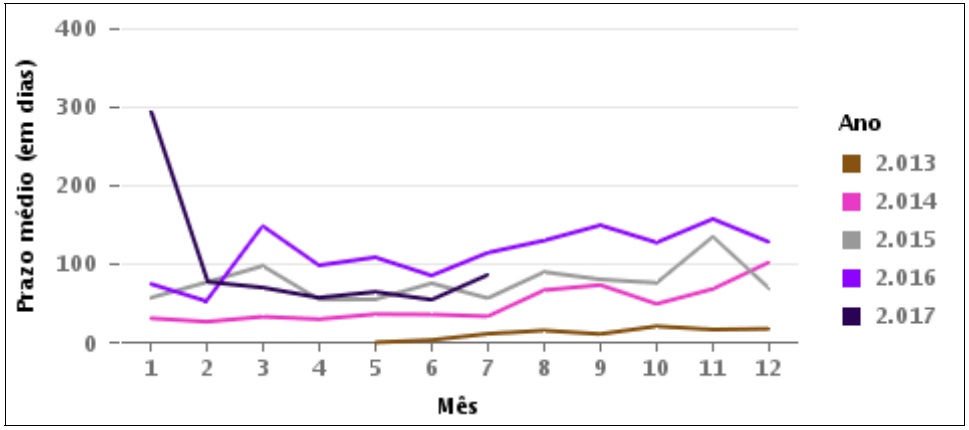

COMPARATIVO DO PRAZO MÉDIO ENTRE A 1ª AUDIÊNCIA E O ENCERRAMENTO DA INSTRUÇÃO ENTRE AS VARAS DO GRUPO

Data do encerramento da instrução entre 1/7/2017 e 31/7/2017 23:59:59

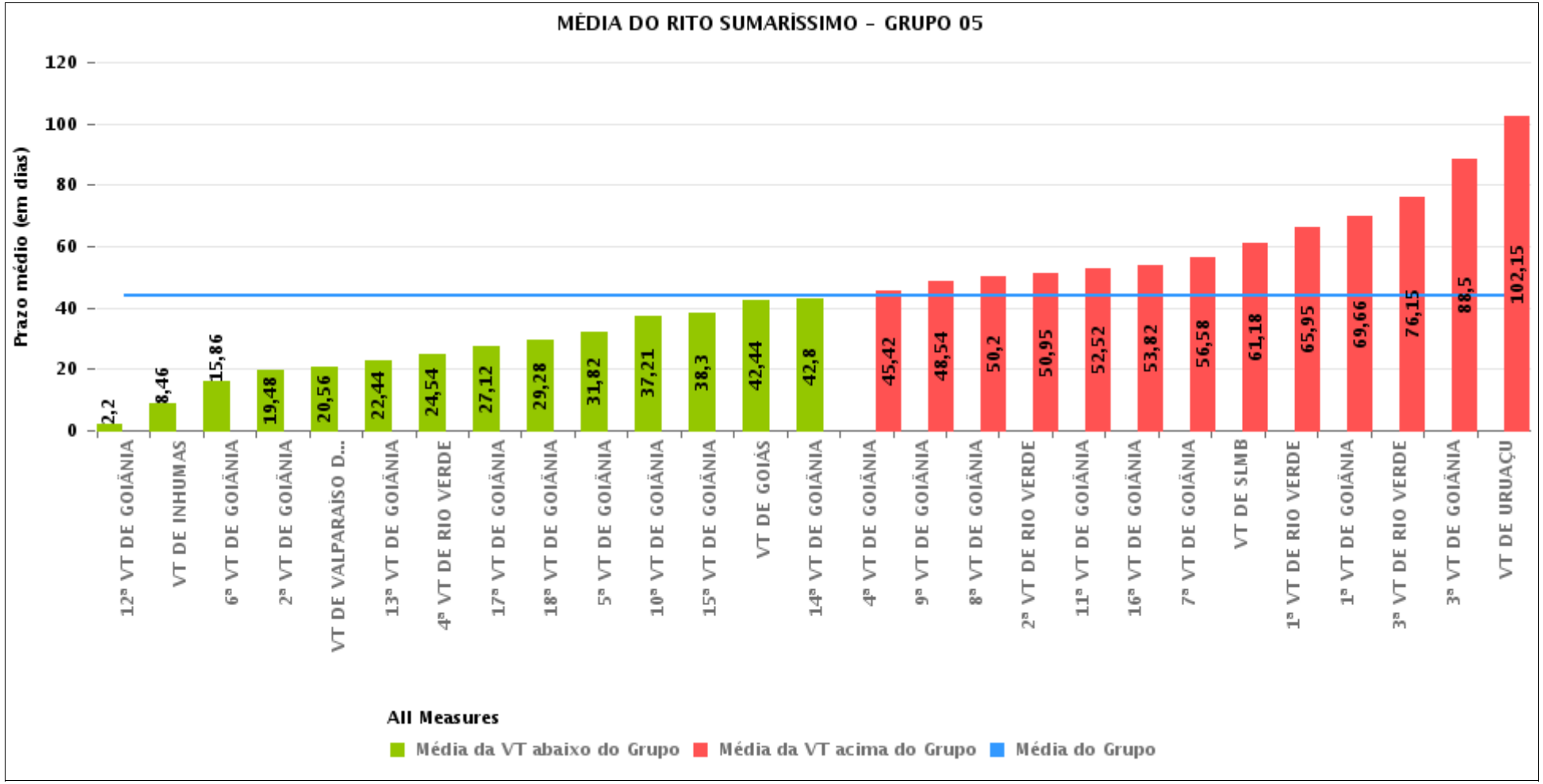

PRAZO MÉDIO ENTRE A 1ª AUDIÊNCIA E O ENCERRAMENTO DA INSTRUÇÃO POR GRUPO

Data do encerramento da instrução entre 1/7/2017 e 31/7/2017 23:59:59

Rito	Grupo	Qtd. Processos	Prazo Médio (dias)	Ranking
SUMARÍSSIMO	GRUPO 06	287	17,95	1°
	GRUPO 01	11	23,64	2°
	GRUPO 03	338	25,54	3°
	GRUPO 04	500	25,67	4°
	GRUPO 05	1.528	44,1	5°
	GRUPO 02	12	67,83	6°

Legenda:

Grupo 01 – Até 750
VT de Posse

Grupo 02 – De 751 a 1000
VT de Formosa
VT de Pires do Rio

Grupo 03 – De 1001 a 1500
VT de Ceres
1ª VT de Anápolis
2ª VT de Anápolis
3ª VT de Anápolis
4ª VT de Anápolis
VT de Caldas Novas

Grupo 04 – De 1501 a 2000
VT de Catalão
VT de Goiatuba
1ª VT de Itumbiara
2ª VT de Itumbiara
VT de Jataí
VT de Luziânia
VT de Mineiros
VT de Quirinópolis

Grupo 05 – De 2001 a 2500
1ª VT de Goiânia
2ª VT de Goiânia
3ª VT de Goiânia
4ª VT de Goiânia
5ª VT de Goiânia
6ª VT de Goiânia
7ª VT de Goiânia
8ª VT de Goiânia
9ª VT de Goiânia
10ª VT de Goiânia
11ª VT de Goiânia
12ª VT de Goiânia
13ª VT de Goiânia
14ª VT de Goiânia
15ª VT de Goiânia
16ª VT de Goiânia
17ª VT de Goiânia
18ª VT de Goiânia
VT de Goiás
VT de Inhumas
1ª VT de Rio Verde
2ª VT de Rio Verde
3ª VT de Rio Verde
4ª VT de Rio Verde
VT de Uruaçu
VT de São Luis de Montes Belos
VT de Valparaíso de Goiás

#Grupo 06 – A partir de 2500
1ª VT de Aparecida de Goiânia
2ª VT de Aparecida de Goiânia
3ª VT de Aparecida de Goiânia
VT de Goianésia

PRAZO MÉDIO ENTRE A 1ª AUDIÊNCIA E O ENCERRAMENTO DA INSTRUÇÃO DE TODAS AS VARAS DO TRABALHO

Data do encerramento da instrução entre 1/7/2017 e 31/7/2017 23:59:59

SUMARÍSSIMO

Qtd. Processos	Prazo Médio (dias)
2.676	35,53

Vara do Trabalho	Qtd Processos	Prazo Médio	Ranking
12ª VARA DO TRABALHO DE GOIÂNIA	60	2,2	1°
4ª VARA DO TRABALHO DE ANÁPOLIS	28	4,11	2°
3ª VARA DO TRABALHO DE APARECIDA DE GOIÂNIA	82	5,24	3°
3ª VARA DO TRABALHO DE ANÁPOLIS	73	5,7	4°
VARA DO TRABALHO DE CERES	68	7,31	5°
VARA DO TRABALHO DE INHUMAS	28	8,46	6°
VARA DO TRABALHO DE GOIATUBA	93	11,19	7°
VARA DO TRABALHO DE QUIRINÓPOLIS	26	12,31	8°
VARA DO TRABALHO DE GOIANÉSIA	62	14,66	9°
VARA DO TRABALHO DE LUZIÂNIA	75	15,19	10°
6ª VARA DO TRABALHO DE GOIÂNIA	56	15,86	11°
2ª VARA DO TRABALHO DE ITUMBIARA	89	17,75	12°
2ª VARA DO TRABALHO DE GOIÂNIA	85	19,48	13°
VARA DO TRABALHO DE VALPARAÍSO DE GOIÁS	66	20,56	14°
13ª VARA DO TRABALHO DE GOIÂNIA	68	22,44	15°
VARA DO TRABALHO DE POSSE	11	23,64	16°
2ª VARA DO TRABALHO DE APARECIDA DE GOIÂNIA	103	24,43	17°
4ª VARA DO TRABALHO DE RIO VERDE	41	24,54	18°
1ª VARA DO TRABALHO DE ANÁPOLIS	42	26,29	19°
17ª VARA DO TRABALHO DE GOIÂNIA	42	27,12	20°
1ª VARA DO TRABALHO DE ITUMBIARA	58	27,9	21°
18ª VARA DO TRABALHO DE GOIÂNIA	68	29,28	22°
5ª VARA DO TRABALHO DE GOIÂNIA	78	31,82	23°
1ª VARA DO TRABALHO DE APARECIDA DE GOIÂNIA	40	32,4	24°
VARA DO TRABALHO DE CATALÃO	92	35,89	25°
10ª VARA DO TRABALHO DE GOIÂNIA	61	37,21	26°

PRAZO MÉDIO ENTRE A 1ª AUDIÊNCIA E O ENCERRAMENTO DA INSTRUÇÃO DE TODAS AS VARAS DO TRABALHO

SUMARÍSSIMO

Qtd. Processos	Prazo Médio (dias)
2.676	35,53

Vara do Trabalho	Qtd Processos	Prazo Médio	Ranking
15ª VARA DO TRABALHO DE GOIÂNIA	27	38,3	27°
VARA DO TRABALHO DE GOIÁS	36	42,44	28°
14ª VARA DO TRABALHO DE GOIÂNIA	74	42,8	29°
4ª VARA DO TRABALHO DE GOIÂNIA	78	45,42	30°
9ª VARA DO TRABALHO DE GOIÂNIA	35	48,54	31°
VARA DO TRABALHO DE JATAÍ	31	49	32°
2ª VARA DO TRABALHO DE ANÁPOLIS	53	49,91	33°
8ª VARA DO TRABALHO DE GOIÂNIA	71	50,2	34°
2ª VARA DO TRABALHO DE RIO VERDE	44	50,95	35°
VARA DO TRABALHO DE CALDAS NOVAS	74	52,12	36°
11ª VARA DO TRABALHO DE GOIÂNIA	44	52,52	37°
16ª VARA DO TRABALHO DE GOIÂNIA	62	53,82	38°
7ª VARA DO TRABALHO DE GOIÂNIA	59	56,58	39°
VARA DO TRABALHO DE PIRES DO RIO	4	61	40°
VARA DO TRABALHO DE SÃO LUIS DE MONTES BELOS	50	61,18	41°
VARA DO TRABALHO DE MINEIROS	36	64,39	42°
1ª VARA DO TRABALHO DE RIO VERDE	41	65,95	43°
1ª VARA DO TRABALHO DE GOIÂNIA	96	69,66	44°
VARA DO TRABALHO DE FORMOSA	8	71,25	45°
3ª VARA DO TRABALHO DE RIO VERDE	34	76,15	46°
3ª VARA DO TRABALHO DE GOIÂNIA	56	88,5	47°
VARA DO TRABALHO DE URUAÇU	68	102,15	48°

PRAZO MÉDIO ENTRE A 1ª AUDIÊNCIA E O ENCERRAMENTO DA INSTRUÇÃO - 3ª VARA DO TRABALHO DE GOIÂNIA

Data do encerramento da instrução entre 1/7/2017 e 31/7/2017 23:59:59

3ª VARA DO TRABALHO DE GOIÂNIA

SUMARÍSSIMO

Qtd	Prazo Médio
56	88,5

Nr. Processo	1ª Aud.	nc. Instruçã	Prazo
RTSum - 0010033-24.2017.5.18.0003	15/05/17	12/07/17	58
RTSum - 0010054-97.2017.5.18.0003	18/05/17	11/07/17	54
RTSum - 0010070-51.2017.5.18.0003	23/05/17	11/07/17	49
RTSum - 0010100-86.2017.5.18.0003	30/05/17	03/07/17	34
RTSum - 0010148-45.2017.5.18.0003	01/06/17	11/07/17	40
RTSum - 0010149-30.2017.5.18.0003	01/06/17	12/07/17	41
RTSum - 0010156-22.2017.5.18.0003	05/06/17	13/07/17	38
RTSum - 0010164-96.2017.5.18.0003	05/06/17	12/07/17	37
RTSum - 0010187-42.2017.5.18.0003	06/06/17	11/07/17	35
RTSum - 0010245-45.2017.5.18.0003	13/06/17	31/07/17	48
RTSum - 0010305-52.2016.5.18.0003	02/06/16	07/07/17	400
RTSum - 0010382-27.2017.5.18.0003	05/07/17	05/07/17	0
RTSum - 0010390-04.2017.5.18.0003	03/07/17	03/07/17	0
RTSum - 0010401-33.2017.5.18.0003	04/07/17	04/07/17	0
RTSum - 0010408-25.2017.5.18.0003	05/07/17	05/07/17	0
RTSum - 0010416-02.2017.5.18.0003	05/07/17	05/07/17	0
RTSum - 0010417-84.2017.5.18.0003	06/07/17	06/07/17	0
RTSum - 0010422-09.2017.5.18.0003	06/07/17	12/07/17	6
RTSum - 0010427-65.2016.5.18.0003	14/06/16	03/07/17	384
RTSum - 0010430-83.2017.5.18.0003	07/07/17	07/07/17	0
RTSum - 0010434-23.2017.5.18.0003	07/07/17	07/07/17	0
RTSum - 0010436-27.2016.5.18.0003	14/06/16	04/07/17	385

Legenda:
1ª Aud.: Data da primeira audiência que ocorrer, Inicial ou UNA;
Enc. da Instrução: Data da conclusão para proferir sentença;
Prazo: Quantidade de dias decorridos da 1ª aud. até o encerramento da instrução.

PRAZO MÉDIO ENTRE A 1ª AUDIÊNCIA E O ENCERRAMENTO DA INSTRUÇÃO - 3ª VARA DO TRABALHO DE GOIÂNIA

3ª VARA DO TRABALHO DE GOIÂNIA

SUMARÍSSIMO

Qtd	Prazo Médio
56	88,5

Nr. Processo	1ª Aud.	nc. Instruçã	Prazo
RTSum - 0010440-30.2017.5.18.0003	10/07/17	10/07/17	0
RTSum - 0010441-15.2017.5.18.0003	10/07/17	10/07/17	0
RTSum - 0010448-07.2017.5.18.0003	11/07/17	11/07/17	0
RTSum - 0010449-89.2017.5.18.0003	12/07/17	12/07/17	0
RTSum - 0010451-59.2017.5.18.0003	11/07/17	11/07/17	0
RTSum - 0010461-06.2017.5.18.0003	12/07/17	12/07/17	0
RTSum - 0010464-58.2017.5.18.0003	13/07/17	13/07/17	0
RTSum - 0010466-28.2017.5.18.0003	13/07/17	13/07/17	0
RTSum - 0010475-87.2017.5.18.0003	17/07/17	17/07/17	0
RTSum - 0010484-49.2017.5.18.0003	19/07/17	19/07/17	0
RTSum - 0010492-26.2017.5.18.0003	19/07/17	19/07/17	0
RTSum - 0010502-07.2016.5.18.0003	16/06/16	07/07/17	386
RTSum - 0010505-25.2017.5.18.0003	20/07/17	21/07/17	1
RTSum - 0010510-47.2017.5.18.0003	21/07/17	21/07/17	0
RTSum - 0010523-46.2017.5.18.0003	20/07/17	20/07/17	0
RTSum - 0010525-16.2017.5.18.0003	25/07/17	25/07/17	0
RTSum - 0010528-68.2017.5.18.0003	25/07/17	25/07/17	0
RTSum - 0010537-30.2017.5.18.0003	25/07/17	25/07/17	0
RTSum - 0010537-64.2016.5.18.0003	21/06/16	12/07/17	386
RTSum - 0010541-67.2017.5.18.0003	25/07/17	25/07/17	0
RTSum - 0010550-29.2017.5.18.0003	27/07/17	27/07/17	0
RTSum - 0010583-53.2016.5.18.0003	23/06/16	19/07/17	391
RTSum - 0010611-21.2016.5.18.0003	28/06/16	25/07/17	392
RTSum - 0010624-20.2016.5.18.0003	29/06/16	28/07/17	394
RTSum - 0011204-16.2017.5.18.0003	31/07/17	31/07/17	0

Legenda:
1ª Aud.: Data da primeira audiência que ocorrer, Inicial ou UNA;
Enc. da Instrução: Data da conclusão para proferir sentença;
Prazo: Quantidade de dias decorridos da 1ª aud. até o encerramento da instrução.

PRAZO MÉDIO ENTRE A 1ª AUDIÊNCIA E O ENCERRAMENTO DA INSTRUÇÃO - 3ª VARA DO TRABALHO DE GOIÂNIA

3ª VARA DO TRABALHO DE GOIÂNIA

SUMARÍSSIMO

Qtd	Prazo Médio
56	88,5

Nr. Processo	1ª Aud.	nc. Instruçã	Prazo
RTSum - 0011459-08.2016.5.18.0003	20/04/17	11/07/17	82
RTSum - 0011612-41.2016.5.18.0003	20/04/17	13/07/17	84
RTSum - 0011633-17.2016.5.18.0003	07/12/16	19/07/17	224
RTSum - 0011646-16.2016.5.18.0003	07/12/16	21/07/17	226
RTSum - 0011703-32.2015.5.18.0015	15/06/16	04/07/17	384
RTSum - 0011959-74.2016.5.18.0003	08/05/17	13/07/17	66
RTSum - 0012075-80.2016.5.18.0003	23/02/17	10/07/17	137
RTSum - 0012085-27.2016.5.18.0003	24/02/17	04/07/17	130
RTSum - 0012251-59.2016.5.18.0003	08/05/17	11/07/17	64

Legenda:
1ª Aud.: Data da primeira audiência que ocorrer, Inicial ou UNA;
Enc. da Instrução: Data da conclusão para proferir sentença;
Prazo: Quantidade de dias decorridos da 1ª aud. até o encerramento da instrução.

PRAZO MÉDIO ENTRE A 1ª AUDIÊNCIA E O ENCERRAMENTO DA INSTRUÇÃO - 3ª VARA DO TRABALHO DE GOIÂNIA

Data do encerramento da instrução entre 1/7/2017 e 31/7/2017 23:59:59

Sem magistrado

SUMARÍSSIMO

Qtd	Prazo Médio
56	88,5

Nr. Processo	1ª Aud.	Enc. Instrução.	Prazo
RTSum - 0010033-24.2017.5.18.0003	15/05/17	12/07/17	58
RTSum - 0010054-97.2017.5.18.0003	18/05/17	11/07/17	54
RTSum - 0010070-51.2017.5.18.0003	23/05/17	11/07/17	49
RTSum - 0010100-86.2017.5.18.0003	30/05/17	03/07/17	34
RTSum - 0010148-45.2017.5.18.0003	01/06/17	11/07/17	40
RTSum - 0010149-30.2017.5.18.0003	01/06/17	12/07/17	41
RTSum - 0010156-22.2017.5.18.0003	05/06/17	13/07/17	38
RTSum - 0010164-96.2017.5.18.0003	05/06/17	12/07/17	37
RTSum - 0010187-42.2017.5.18.0003	06/06/17	11/07/17	35
RTSum - 0010245-45.2017.5.18.0003	13/06/17	31/07/17	48
RTSum - 0010305-52.2016.5.18.0003	02/06/16	07/07/17	400
RTSum - 0010382-27.2017.5.18.0003	05/07/17	05/07/17	0
RTSum - 0010390-04.2017.5.18.0003	03/07/17	03/07/17	0
RTSum - 0010401-33.2017.5.18.0003	04/07/17	04/07/17	0
RTSum - 0010408-25.2017.5.18.0003	05/07/17	05/07/17	0
RTSum - 0010416-02.2017.5.18.0003	05/07/17	05/07/17	0
RTSum - 0010417-84.2017.5.18.0003	06/07/17	06/07/17	0
RTSum - 0010422-09.2017.5.18.0003	06/07/17	12/07/17	6
RTSum - 0010427-65.2016.5.18.0003	14/06/16	03/07/17	384
RTSum - 0010430-83.2017.5.18.0003	07/07/17	07/07/17	0
RTSum - 0010434-23.2017.5.18.0003	07/07/17	07/07/17	0

Legenda:
1ª Aud.: Data da primeira audiência que ocorrer, Inicial ou UNA;
Enc. da Instrução: Data da conclusão para proferir sentença;
Prazo: Quantidade de dias decorridos da 1ª aud. até o encerramento da instrução.

PRAZO MÉDIO ENTRE A 1ª AUDIÊNCIA E O ENCERRAMENTO DA INSTRUÇÃO - 3ª VARA DO TRABALHO DE GOIÂNIA

Sem magistrado

SUMARÍSSIMO

Qtd	Prazo Médio
56	88,5

Nr. Processo	1ª Aud.	Enc. Instrução.	Prazo
RTSum - 0010436-27.2016.5.18.0003	14/06/16	04/07/17	385
RTSum - 0010440-30.2017.5.18.0003	10/07/17	10/07/17	0
RTSum - 0010441-15.2017.5.18.0003	10/07/17	10/07/17	0
RTSum - 0010448-07.2017.5.18.0003	11/07/17	11/07/17	0
RTSum - 0010449-89.2017.5.18.0003	12/07/17	12/07/17	0
RTSum - 0010451-59.2017.5.18.0003	11/07/17	11/07/17	0
RTSum - 0010461-06.2017.5.18.0003	12/07/17	12/07/17	0
RTSum - 0010464-58.2017.5.18.0003	13/07/17	13/07/17	0
RTSum - 0010466-28.2017.5.18.0003	13/07/17	13/07/17	0
RTSum - 0010475-87.2017.5.18.0003	17/07/17	17/07/17	0
RTSum - 0010484-49.2017.5.18.0003	19/07/17	19/07/17	0
RTSum - 0010492-26.2017.5.18.0003	19/07/17	19/07/17	0
RTSum - 0010502-07.2016.5.18.0003	16/06/16	07/07/17	386
RTSum - 0010505-25.2017.5.18.0003	20/07/17	21/07/17	1
RTSum - 0010510-47.2017.5.18.0003	21/07/17	21/07/17	0
RTSum - 0010523-46.2017.5.18.0003	20/07/17	20/07/17	0
RTSum - 0010525-16.2017.5.18.0003	25/07/17	25/07/17	0
RTSum - 0010528-68.2017.5.18.0003	25/07/17	25/07/17	0
RTSum - 0010537-30.2017.5.18.0003	25/07/17	25/07/17	0
RTSum - 0010537-64.2016.5.18.0003	21/06/16	12/07/17	386
RTSum - 0010541-67.2017.5.18.0003	25/07/17	25/07/17	0
RTSum - 0010550-29.2017.5.18.0003	27/07/17	27/07/17	0
RTSum - 0010583-53.2016.5.18.0003	23/06/16	19/07/17	391
RTSum - 0010611-21.2016.5.18.0003	28/06/16	25/07/17	392

Legenda:
1ª Aud.: Data da primeira audiência que ocorrer, Inicial ou UNA;
Enc. da Instrução: Data da conclusão para proferir sentença;
Prazo: Quantidade de dias decorridos da 1ª aud. até o encerramento da instrução.

PRAZO MÉDIO ENTRE A 1ª AUDIÊNCIA E O ENCERRAMENTO DA INSTRUÇÃO - 3ª VARA DO TRABALHO DE GOIÂNIA

Sem magistrado

SUMARÍSSIMO

Qtd	Prazo Médio
56	88,5

Nr. Processo	1ª Aud.	Enc. Instrução.	Prazo
RTSum - 0010624-20.2016.5.18.0003	29/06/16	28/07/17	394
RTSum - 0011204-16.2017.5.18.0003	31/07/17	31/07/17	0
RTSum - 0011459-08.2016.5.18.0003	20/04/17	11/07/17	82
RTSum - 0011612-41.2016.5.18.0003	20/04/17	13/07/17	84
RTSum - 0011633-17.2016.5.18.0003	07/12/16	19/07/17	224
RTSum - 0011646-16.2016.5.18.0003	07/12/16	21/07/17	226
RTSum - 0011703-32.2015.5.18.0015	15/06/16	04/07/17	384
RTSum - 0011959-74.2016.5.18.0003	08/05/17	13/07/17	66
RTSum - 0012075-80.2016.5.18.0003	23/02/17	10/07/17	137
RTSum - 0012085-27.2016.5.18.0003	24/02/17	04/07/17	130
RTSum - 0012251-59.2016.5.18.0003	08/05/17	11/07/17	64

Legenda:
1ª Aud.: Data da primeira audiência que ocorrer, Inicial ou UNA;
Enc. da Instrução: Data da conclusão para proferir sentença;
Prazo: Quantidade de dias decorridos da 1ª aud. até o encerramento da instrução.