Conceituação

Tema	Prazos Processuais
Relatórios	Evolução Histórica Comparativo por VT Comparativo por Grupo Por Grupo Por VT Por Processo Por Magistrado
Resumo	Apresenta o prazo médio entre a realização da primeira audiência e o encerramento da instrução.
Descrição	O prazo médio é obtido calculando-se a quantidade de dias decorridos entre a data da primeira audiência e a data do encerramento da instrução. Os dados são extraídos baseando-se nos seguintes itens do e-Gestão: 265 e 90265 - Da realização da primeira audiência até o encerramento da instrução processual na fase de conhecimento – rito sumaríssimo; 266 e 90266 – Da realização da primeira audiência até o encerramento da instrução processual na fase de conhecimento – exceto rito sumaríssimo (ordinário)
Origem da informação	e-Gestão
Critérios e transformações	Coletado do e-Gestão, consolidado, otimizado e classificado para análise.
Análises possíveis	Prazo médio entre a realização da primeira audiência e o encerramento da instrução processual na fase de conhecimento, detalhado de forma Geral, Por grupo, por VT, Por Processo e Por Magistrado.

EVOLUÇÃO HISTÓRICA DOS PRAZOS PROCESSUAIS ENTRE A 1ª AUDIÊNCIA E O ENCERRAMENTO DA INSTRUÇÃO - 5ª VARA DO TRABALHO DE GOIÂNIA

Data do encerramento da instrução entre 1/7/2017 e 31/7/2017 23:59:59

Rito	Qtd	Prazo Médio
ORDINÁRIO	175	167,1
SUMARÍSSIMO	78	31,82
Total/Média	**253**	**125,39**

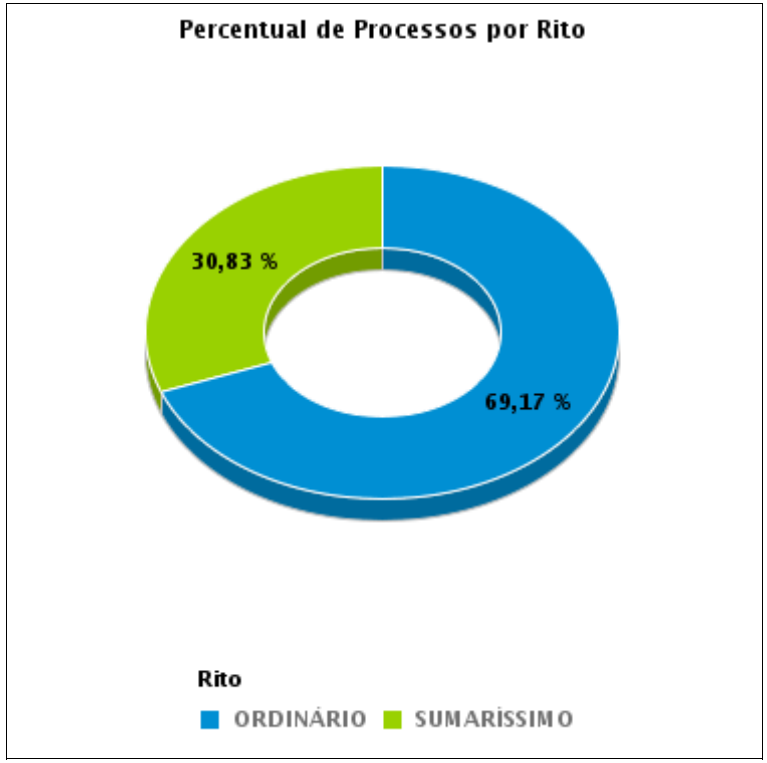

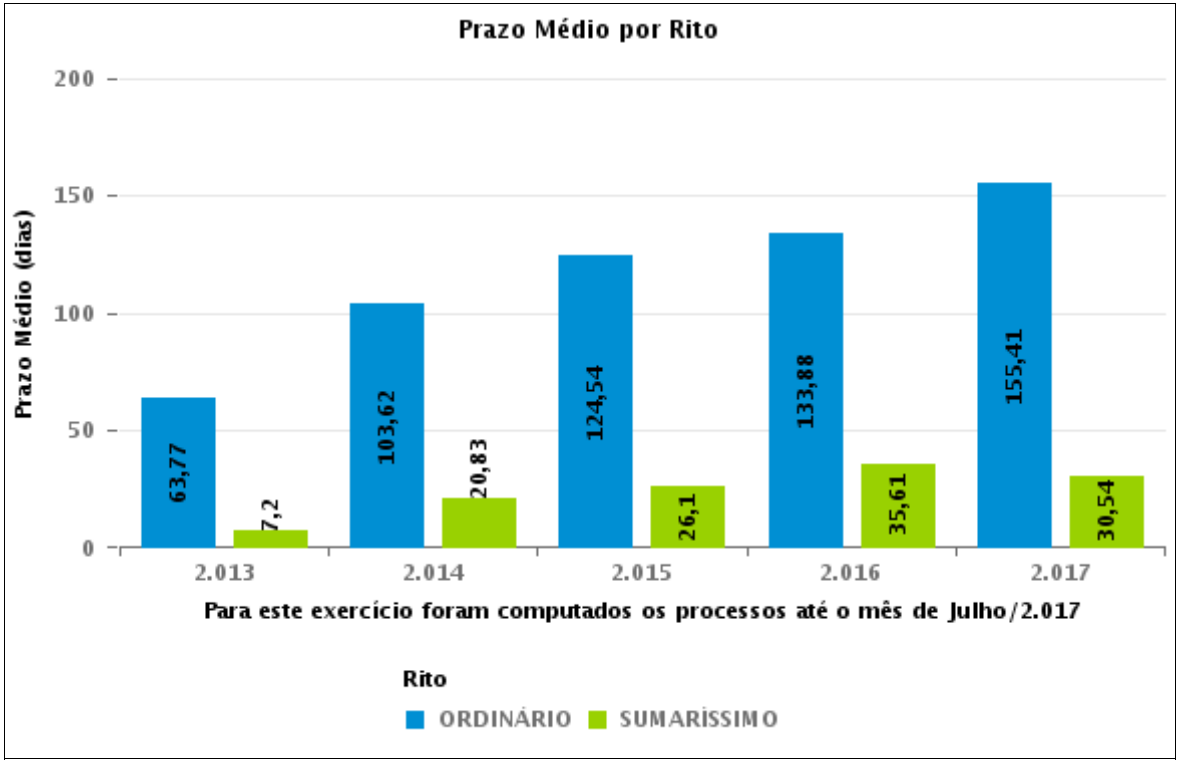

COMPARATIVO DO PRAZO MÉDIO ENTRE A 1ª AUDIÊNCIA E O ENCERRAMENTO DA INSTRUÇÃO - 5ª VARA DO TRABALHO DE GOIÂNIA

Data do encerramento da instrução entre 1/7/2017 e 31/7/2017 23:59:59

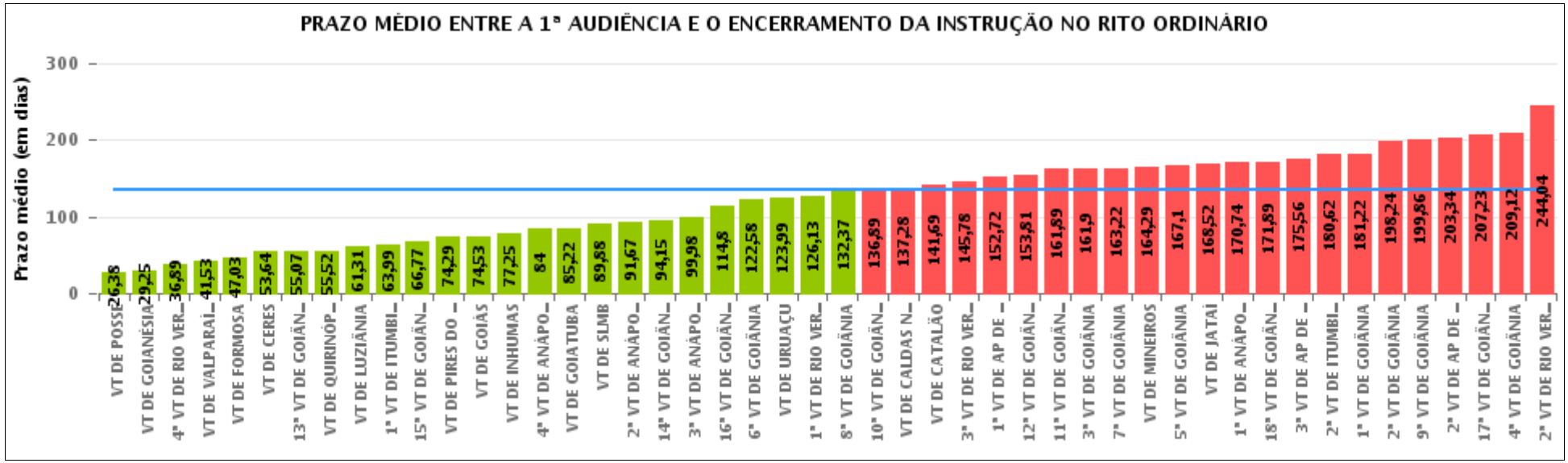

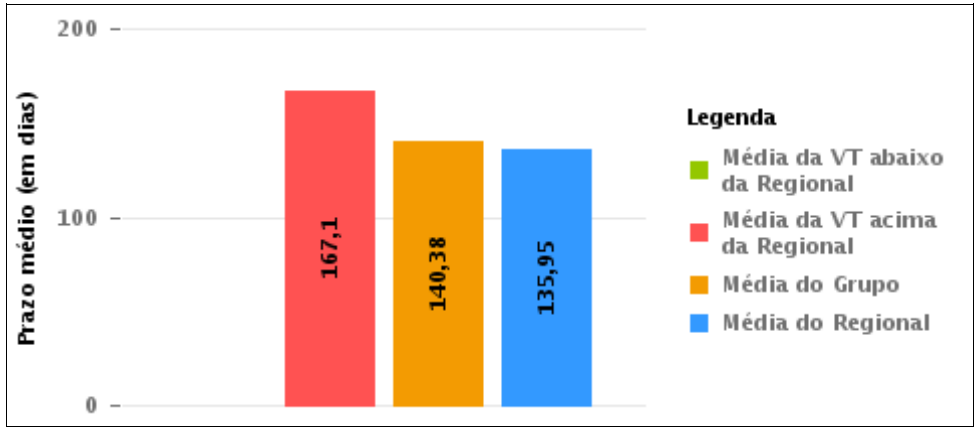

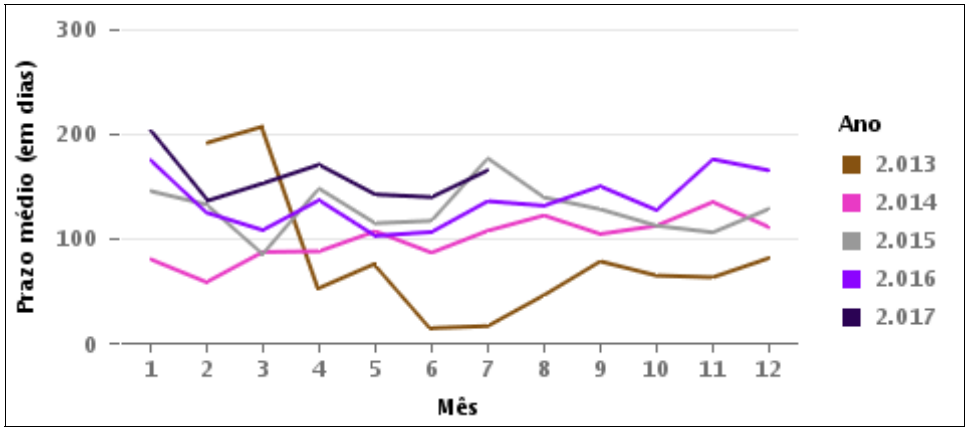

COMPARATIVO DO PRAZO MÉDIO ENTRE A 1ª AUDIÊNCIA E O ENCERRAMENTO DA INSTRUÇÃO ENTRE AS VARAS DO GRUPO

Data do encerramento da instrução entre 1/7/2017 e 31/7/2017 23:59:59

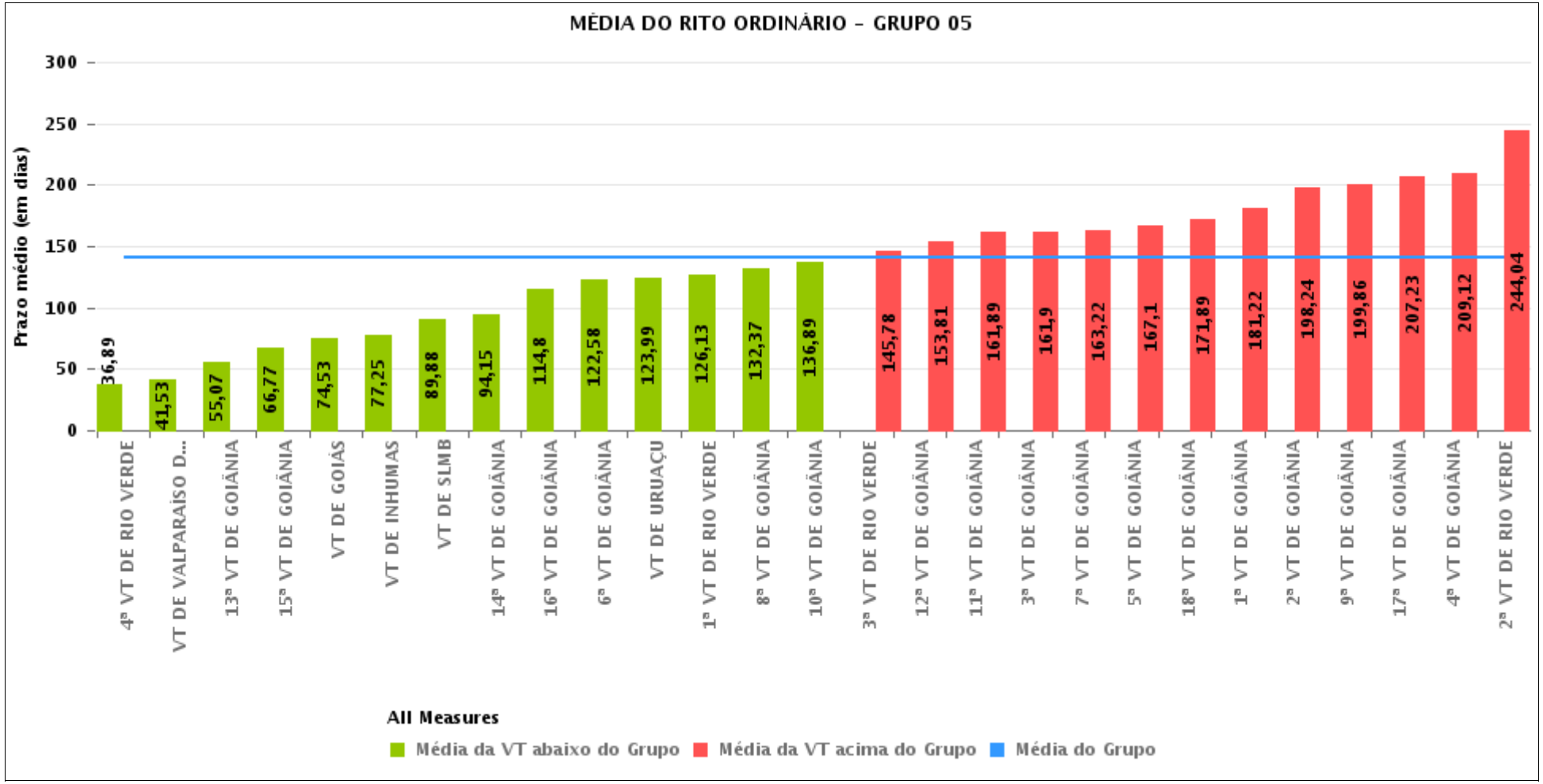

PRAZO MÉDIO ENTRE A 1ª AUDIÊNCIA E O ENCERRAMENTO DA INSTRUÇÃO POR GRUPO

Data do encerramento da instrução entre 1/7/2017 e 31/7/2017 23:59:59

Rito	Grupo	Qtd. Processos	Prazo Médio (dias)	Ranking
ORDINÁRIO	GRUPO 01	26	26,38	1°
	GRUPO 02	53	54,23	2°
	GRUPO 03	414	113,88	3°
	GRUPO 04	647	121,01	4°
	GRUPO 05	3.037	140,38	5°
	GRUPO 06	426	157,66	6°

Legenda:

Grupo 01 – Até 750
VT de Posse

Grupo 02 – De 751 a 1000
VT de Formosa
VT de Pires do Rio

Grupo 03 – De 1001 a 1500
VT de Ceres
1ª VT de Anápolis
2ª VT de Anápolis
3ª VT de Anápolis
4ª VT de Anápolis
VT de Caldas Novas

Grupo 04 – De 1501 a 2000
VT de Catalão
VT de Goiatuba
1ª VT de Itumbiara
2ª VT de Itumbiara
VT de Jataí
VT de Luziânia
VT de Mineiros
VT de Quirinópolis

Grupo 05 – De 2001 a 2500
1ª VT de Goiânia
2ª VT de Goiânia
3ª VT de Goiânia
4ª VT de Goiânia
5ª VT de Goiânia
6ª VT de Goiânia
7ª VT de Goiânia
8ª VT de Goiânia
9ª VT de Goiânia
10ª VT de Goiânia
11ª VT de Goiânia
12ª VT de Goiânia
13ª VT de Goiânia
14ª VT de Goiânia
15ª VT de Goiânia
16ª VT de Goiânia
17ª VT de Goiânia
18ª VT de Goiânia
VT de Goiás
VT de Inhumas
1ª VT de Rio Verde
2ª VT de Rio Verde
3ª VT de Rio Verde
4ª VT de Rio Verde
VT de Uruaçu
VT de São Luis de Montes Belos
VT de Valparaíso de Goiás

#Grupo 06 – A partir de 2500
1ª VT de Aparecida de Goiânia
2ª VT de Aparecida de Goiânia
3ª VT de Aparecida de Goiânia
VT de Goianésia

PRAZO MÉDIO ENTRE A 1ª AUDIÊNCIA E O ENCERRAMENTO DA INSTRUÇÃO DE TODAS AS VARAS DO TRABALHO

Data do encerramento da instrução entre 1/7/2017 e 31/7/2017 23:59:59

ORDINÁRIO

Qtd. Processos	Prazo Médio (dias)
4.603	135,24

Vara do Trabalho	Qtd Processos	Prazo Médio	Ranking
VARA DO TRABALHO DE POSSE	26	26,38	1°
VARA DO TRABALHO DE GOIANÉSIA	67	29,25	2°
4ª VARA DO TRABALHO DE RIO VERDE	65	36,89	3°
VARA DO TRABALHO DE VALPARAÍSO DE GOIÁS	116	41,53	4°
VARA DO TRABALHO DE FORMOSA	39	47,03	5°
VARA DO TRABALHO DE CERES	25	53,64	6°
13ª VARA DO TRABALHO DE GOIÂNIA	107	55,07	7°
VARA DO TRABALHO DE QUIRINÓPOLIS	92	55,52	8°
VARA DO TRABALHO DE LUZIÂNIA	72	61,31	9°
1ª VARA DO TRABALHO DE ITUMBIARA	76	63,99	10°
15ª VARA DO TRABALHO DE GOIÂNIA	75	66,77	11°
VARA DO TRABALHO DE PIRES DO RIO	14	74,29	12°
VARA DO TRABALHO DE GOIÁS	97	74,53	13°
VARA DO TRABALHO DE INHUMAS	100	77,25	14°
4ª VARA DO TRABALHO DE ANÁPOLIS	62	84	15°
VARA DO TRABALHO DE GOIATUBA	41	85,22	16°
VARA DO TRABALHO DE SÃO LUIS DE MONTES BELOS	92	89,88	17°
2ª VARA DO TRABALHO DE ANÁPOLIS	89	91,67	18°
14ª VARA DO TRABALHO DE GOIÂNIA	109	94,15	19°
3ª VARA DO TRABALHO DE ANÁPOLIS	87	99,98	20°
16ª VARA DO TRABALHO DE GOIÂNIA	80	114,8	21°
6ª VARA DO TRABALHO DE GOIÂNIA	113	122,58	22°
VARA DO TRABALHO DE URUAÇU	155	123,99	23°
1ª VARA DO TRABALHO DE RIO VERDE	153	126,13	24°
8ª VARA DO TRABALHO DE GOIÂNIA	95	132,37	25°
10ª VARA DO TRABALHO DE GOIÂNIA	108	136,89	26°

PRAZO MÉDIO ENTRE A 1ª AUDIÊNCIA E O ENCERRAMENTO DA INSTRUÇÃO DE TODAS AS VARAS DO TRABALHO

ORDINÁRIO

Qtd. Processos	Prazo Médio (dias)
4.603	135,24

Vara do Trabalho	Qtd Processos	Prazo Médio	Ranking
VARA DO TRABALHO DE CALDAS NOVAS	61	137,28	27°
VARA DO TRABALHO DE CATALÃO	64	141,69	28°
3ª VARA DO TRABALHO DE RIO VERDE	167	145,78	29°
1ª VARA DO TRABALHO DE APARECIDA DE GOIÂNIA	81	152,72	30°
12ª VARA DO TRABALHO DE GOIÂNIA	98	153,81	31°
11ª VARA DO TRABALHO DE GOIÂNIA	95	161,89	32°
3ª VARA DO TRABALHO DE GOIÂNIA	86	161,9	33°
7ª VARA DO TRABALHO DE GOIÂNIA	96	163,22	34°
VARA DO TRABALHO DE MINEIROS	128	164,29	35°
5ª VARA DO TRABALHO DE GOIÂNIA	175	167,1	36°
VARA DO TRABALHO DE JATAÍ	92	168,52	37°
1ª VARA DO TRABALHO DE ANÁPOLIS	90	170,74	38°
18ª VARA DO TRABALHO DE GOIÂNIA	132	171,89	39°
3ª VARA DO TRABALHO DE APARECIDA DE GOIÂNIA	133	175,56	40°
2ª VARA DO TRABALHO DE ITUMBIARA	82	180,62	41°
1ª VARA DO TRABALHO DE GOIÂNIA	143	181,22	42°
2ª VARA DO TRABALHO DE GOIÂNIA	128	198,24	43°
9ª VARA DO TRABALHO DE GOIÂNIA	103	199,86	44°
2ª VARA DO TRABALHO DE APARECIDA DE GOIÂNIA	145	203,34	45°
17ª VARA DO TRABALHO DE GOIÂNIA	97	207,23	46°
4ª VARA DO TRABALHO DE GOIÂNIA	114	209,12	47°
2ª VARA DO TRABALHO DE RIO VERDE	138	244,04	48°

PRAZO MÉDIO ENTRE A 1ª AUDIÊNCIA E O ENCERRAMENTO DA INSTRUÇÃO - 5ª VARA DO TRABALHO DE GOIÂNIA

Data do encerramento da instrução entre 1/7/2017 e 31/7/2017 23:59:59

5ª VARA DO TRABALHO DE GOIÂNIA

ORDINÁRIO

Qtd	Prazo Médio
174	167,1

Nr. Processo	1ª Aud.	nc. Instruçã	Prazo
ACC - 0011146-41.2016.5.18.0005	22/07/16	13/07/17	356
ACum - 0010550-23.2017.5.18.0005	20/04/17	13/07/17	84
ConPag - 0011170-35.2017.5.18.0005	26/07/17	26/07/17	0
ConPag - 0011189-41.2017.5.18.0005	31/07/17	31/07/17	0
Pet - 0010369-16.2017.5.18.0007	03/05/17	28/07/17	86
Pet - 0010401-94.2017.5.18.0015	16/05/17	17/07/17	62
Pet - 0010435-66.2017.5.18.0016	19/05/17	26/07/17	68
Pet - 0010449-56.2017.5.18.0014	23/05/17	27/07/17	65
Pet - 0010472-29.2017.5.18.0005	23/05/17	04/07/17	42
Pet - 0011121-91.2017.5.18.0005	25/07/17	25/07/17	0
RTAlç - 0010529-32.2017.5.18.0010	25/04/17	14/07/17	80
RTAlç - 0010587-26.2017.5.18.0013	24/04/17	07/07/17	74
RTAlç - 0010594-12.2017.5.18.0015	31/05/17	11/07/17	41
RTAlç - 0010594-21.2017.5.18.0012	05/06/17	24/07/17	49
RTAlç - 0010635-82.2017.5.18.0013	27/04/17	24/07/17	88
RTAlç - 0010870-49.2017.5.18.0013	12/06/17	18/07/17	36
RTAlç - 0010939-08.2017.5.18.0005	05/07/17	05/07/17	0
RTAlç - 0011064-73.2017.5.18.0005	10/07/17	10/07/17	0
RTAlç - 0011098-48.2017.5.18.0005	14/07/17	14/07/17	0
RTAlç - 0011116-69.2017.5.18.0005	18/07/17	20/07/17	2
RTAlç - 0011124-46.2017.5.18.0005	18/07/17	18/07/17	0
RTAlç - 0011128-83.2017.5.18.0005	19/07/17	19/07/17	0

Legenda:
1ª Aud.: Data da primeira audiência que ocorrer, Inicial ou UNA;
Enc. da Instrução: Data da conclusão para proferir sentença;
Prazo: Quantidade de dias decorridos da 1ª aud. até o encerramento da instrução.

PRAZO MÉDIO ENTRE A 1ª AUDIÊNCIA E O ENCERRAMENTO DA INSTRUÇÃO - 5ª VARA DO TRABALHO DE GOIÂNIA

5ª VARA DO TRABALHO DE GOIÂNIA

ORDINÁRIO

Qtd	Prazo Médio
174	167,1

Nr. Processo	1ª Aud.	nc. Instruçã	Prazo
RTAlç - 0011151-29.2017.5.18.0005	24/07/17	24/07/17	0
RTAlç - 0011151-29.2017.5.18.0005	24/07/17	25/07/17	1
RTAlç - 0011162-58.2017.5.18.0005	26/07/17	27/07/17	1
RTOrd - 0010112-94.2017.5.18.0005	14/03/17	04/07/17	112
RTOrd - 0010128-48.2017.5.18.0005	16/03/17	04/07/17	110
RTOrd - 0010147-88.2016.5.18.0005	04/04/16	25/07/17	477
RTOrd - 0010176-07.2017.5.18.0005	23/03/17	18/07/17	117
RTOrd - 0010180-44.2017.5.18.0005	23/03/17	05/07/17	104
RTOrd - 0010182-14.2017.5.18.0005	27/03/17	05/07/17	100
RTOrd - 0010184-81.2017.5.18.0005	27/03/17	06/07/17	101
RTOrd - 0010190-88.2017.5.18.0005	27/03/17	06/07/17	101
RTOrd - 0010214-19.2017.5.18.0005	29/03/17	21/07/17	114
RTOrd - 0010232-40.2017.5.18.0005	03/04/17	18/07/17	106
RTOrd - 0010263-94.2016.5.18.0005	31/03/16	20/07/17	476
RTOrd - 0010302-21.2017.5.18.0017	06/04/17	06/07/17	91
RTOrd - 0010324-18.2017.5.18.0005	18/04/17	12/07/17	85
RTOrd - 0010362-30.2017.5.18.0005	25/04/17	13/07/17	79
RTOrd - 0010380-51.2017.5.18.0005	27/04/17	20/07/17	84
RTOrd - 0010388-28.2017.5.18.0005	27/04/17	24/07/17	88
RTOrd - 0010402-12.2017.5.18.0005	10/04/17	11/07/17	92
RTOrd - 0010408-19.2017.5.18.0005	04/05/17	24/07/17	81
RTOrd - 0010410-52.2014.5.18.0018	28/04/14	12/07/17	1.171
RTOrd - 0010420-33.2017.5.18.0005	08/05/17	26/07/17	79
RTOrd - 0010439-39.2017.5.18.0005	16/05/17	18/07/17	63
RTOrd - 0010474-96.2017.5.18.0005	06/04/17	17/07/17	102

Legenda:
1ª Aud.: Data da primeira audiência que ocorrer, Inicial ou UNA;
Enc. da Instrução: Data da conclusão para proferir sentença;
Prazo: Quantidade de dias decorridos da 1ª aud. até o encerramento da instrução.

PRAZO MÉDIO ENTRE A 1ª AUDIÊNCIA E O ENCERRAMENTO DA INSTRUÇÃO - 5ª VARA DO TRABALHO DE GOIÂNIA

5ª VARA DO TRABALHO DE GOIÂNIA

ORDINÁRIO

Qtd	Prazo Médio
174	167,1

Nr. Processo	1ª Aud.	nc. Instruçã	Prazo
RTOrd - 0010483-58.2017.5.18.0005	16/05/17	19/07/17	64
RTOrd - 0010495-09.2016.5.18.0005	09/05/16	17/07/17	434
RTOrd - 0010516-48.2017.5.18.0005	29/05/17	17/07/17	49
RTOrd - 0010522-55.2017.5.18.0005	05/05/17	26/07/17	82
RTOrd - 0010564-07.2017.5.18.0005	03/05/17	20/07/17	78
RTOrd - 0010586-65.2017.5.18.0005	08/05/17	28/07/17	81
RTOrd - 0010622-10.2017.5.18.0005	05/05/17	26/07/17	82
RTOrd - 0010640-31.2017.5.18.0005	19/05/17	24/07/17	66
RTOrd - 0010668-96.2017.5.18.0005	30/05/17	11/07/17	42
RTOrd - 0010677-58.2017.5.18.0005	07/06/17	11/07/17	34
RTOrd - 0010685-35.2017.5.18.0005	10/07/17	10/07/17	0
RTOrd - 0010724-32.2017.5.18.0005	29/06/17	10/07/17	11
RTOrd - 0010724-66.2016.5.18.0005	16/06/16	04/07/17	383
RTOrd - 0010732-09.2017.5.18.0005	02/06/17	18/07/17	46
RTOrd - 0010742-53.2017.5.18.0005	05/06/17	28/07/17	53
RTOrd - 0010764-14.2017.5.18.0005	20/06/17	14/07/17	24
RTOrd - 0010767-66.2017.5.18.0005	06/07/17	06/07/17	0
RTOrd - 0010789-61.2016.5.18.0005	17/06/16	17/07/17	395
RTOrd - 0010818-77.2017.5.18.0005	20/06/17	11/07/17	21
RTOrd - 0010829-09.2017.5.18.0005	20/06/17	04/07/17	14
RTOrd - 0010836-35.2016.5.18.0005	24/06/16	14/07/17	385
RTOrd - 0010887-12.2017.5.18.0005	05/07/17	07/07/17	2
RTOrd - 0010892-34.2017.5.18.0005	28/06/17	11/07/17	13
RTOrd - 0010911-40.2017.5.18.0005	10/07/17	10/07/17	0
RTOrd - 0010914-92.2017.5.18.0005	05/07/17	05/07/17	0

Legenda:
1ª Aud.: Data da primeira audiência que ocorrer, Inicial ou UNA;
Enc. da Instrução: Data da conclusão para proferir sentença;
Prazo: Quantidade de dias decorridos da 1ª aud. até o encerramento da instrução.

PRAZO MÉDIO ENTRE A 1ª AUDIÊNCIA E O ENCERRAMENTO DA INSTRUÇÃO - 5ª VARA DO TRABALHO DE GOIÂNIA

5ª VARA DO TRABALHO DE GOIÂNIA

ORDINÁRIO

Qtd	Prazo Médio
174	167,1

Nr. Processo	1ª Aud.	nc. Instruçã	Prazo
RTOrd - 0010922-69.2017.5.18.0005	03/07/17	03/07/17	0
RTOrd - 0010925-63.2013.5.18.0005	26/09/13	14/07/17	1.387
RTOrd - 0010928-76.2017.5.18.0005	04/07/17	04/07/17	0
RTOrd - 0010930-46.2017.5.18.0005	31/07/17	31/07/17	0
RTOrd - 0010936-53.2017.5.18.0005	06/07/17	06/07/17	0
RTOrd - 0010938-23.2017.5.18.0005	03/07/17	17/07/17	14
RTOrd - 0010940-90.2017.5.18.0005	06/07/17	06/07/17	0
RTOrd - 0010941-75.2017.5.18.0005	04/07/17	04/07/17	0
RTOrd - 0010942-60.2017.5.18.0005	06/07/17	06/07/17	0
RTOrd - 0010965-06.2017.5.18.0005	11/07/17	11/07/17	0
RTOrd - 0010987-64.2017.5.18.0005	13/07/17	13/07/17	0
RTOrd - 0010993-71.2017.5.18.0005	13/07/17	13/07/17	0
RTOrd - 0010995-41.2017.5.18.0005	13/07/17	13/07/17	0
RTOrd - 0011004-03.2017.5.18.0005	14/07/17	14/07/17	0
RTOrd - 0011006-70.2017.5.18.0005	14/07/17	14/07/17	0
RTOrd - 0011010-44.2016.5.18.0005	08/07/16	05/07/17	362
RTOrd - 0011027-46.2017.5.18.0005	18/07/17	18/07/17	0
RTOrd - 0011028-65.2016.5.18.0005	20/07/16	07/07/17	352
RTOrd - 0011032-68.2017.5.18.0005	18/07/17	18/07/17	0
RTOrd - 0011035-23.2017.5.18.0005	18/07/17	18/07/17	0
RTOrd - 0011040-45.2017.5.18.0005	19/07/17	19/07/17	0
RTOrd - 0011046-52.2017.5.18.0005	21/07/17	21/07/17	0
RTOrd - 0011050-17.2016.5.18.0008	19/07/16	06/07/17	352
RTOrd - 0011053-44.2017.5.18.0005	11/07/17	12/07/17	1
RTOrd - 0011059-51.2017.5.18.0005	21/07/17	21/07/17	0

Legenda:
1ª Aud.: Data da primeira audiência que ocorrer, Inicial ou UNA;
Enc. da Instrução: Data da conclusão para proferir sentença;
Prazo: Quantidade de dias decorridos da 1ª aud. até o encerramento da instrução.

PRAZO MÉDIO ENTRE A 1ª AUDIÊNCIA E O ENCERRAMENTO DA INSTRUÇÃO - 5ª VARA DO TRABALHO DE GOIÂNIA

5ª VARA DO TRABALHO DE GOIÂNIA

ORDINÁRIO

Qtd	Prazo Médio
174	167,1

Nr. Processo	1ª Aud.	nc. Instruçã	Prazo
RTOrd - 0011061-21.2017.5.18.0005	11/07/17	11/07/17	0
RTOrd - 0011062-06.2017.5.18.0005	11/07/17	11/07/17	0
RTOrd - 0011063-88.2017.5.18.0005	20/07/17	20/07/17	0
RTOrd - 0011068-13.2017.5.18.0005	11/07/17	27/07/17	16
RTOrd - 0011068-47.2016.5.18.0005	15/07/16	12/07/17	362
RTOrd - 0011072-84.2016.5.18.0005	15/07/16	05/07/17	355
RTOrd - 0011079-76.2016.5.18.0005	15/07/16	21/07/17	371
RTOrd - 0011081-12.2017.5.18.0005	24/07/17	24/07/17	0
RTOrd - 0011084-64.2017.5.18.0005	11/07/17	11/07/17	0
RTOrd - 0011089-23.2016.5.18.0005	18/07/16	14/07/17	361
RTOrd - 0011094-11.2017.5.18.0005	24/07/17	24/07/17	0
RTOrd - 0011104-89.2016.5.18.0005	20/07/16	10/07/17	355
RTOrd - 0011106-25.2017.5.18.0005	17/07/17	17/07/17	0
RTOrd - 0011106-59.2016.5.18.0005	10/08/16	28/07/17	352
RTOrd - 0011108-29.2016.5.18.0005	21/07/16	11/07/17	355
RTOrd - 0011111-47.2017.5.18.0005	26/07/17	26/07/17	0
RTOrd - 0011112-66.2016.5.18.0005	21/07/16	11/07/17	355
RTOrd - 0011114-11.2017.5.18.0002	26/07/17	26/07/17	0
RTOrd - 0011116-06.2016.5.18.0005	22/07/16	12/07/17	355
RTOrd - 0011121-28.2016.5.18.0005	22/07/16	18/07/17	361
RTOrd - 0011130-53.2017.5.18.0005	25/07/17	25/07/17	0
RTOrd - 0011130-87.2016.5.18.0005	22/07/16	14/07/17	357
RTOrd - 0011139-06.2016.5.18.0181	10/11/16	31/07/17	263
RTOrd - 0011139-15.2017.5.18.0005	31/07/17	31/07/17	0
RTOrd - 0011140-34.2016.5.18.0005	25/07/16	13/07/17	353

Legenda:
1ª Aud.: Data da primeira audiência que ocorrer, Inicial ou UNA;
Enc. da Instrução: Data da conclusão para proferir sentença;
Prazo: Quantidade de dias decorridos da 1ª aud. até o encerramento da instrução.

PRAZO MÉDIO ENTRE A 1ª AUDIÊNCIA E O ENCERRAMENTO DA INSTRUÇÃO - 5ª VARA DO TRABALHO DE GOIÂNIA

5ª VARA DO TRABALHO DE GOIÂNIA

ORDINÁRIO

Qtd	Prazo Médio
174	167,1

Nr. Processo	1ª Aud.	nc. Instruçã	Prazo
RTOrd - 0011145-22.2017.5.18.0005	31/07/17	31/07/17	0
RTOrd - 0011161-73.2017.5.18.0005	31/07/17	31/07/17	0
RTOrd - 0011164-62.2016.5.18.0005	26/07/16	06/07/17	345
RTOrd - 0011186-23.2016.5.18.0005	27/07/16	17/07/17	355
RTOrd - 0011192-93.2017.5.18.0005	31/07/17	31/07/17	0
RTOrd - 0011198-37.2016.5.18.0005	28/07/16	17/07/17	354
RTOrd - 0011206-14.2016.5.18.0005	22/07/16	13/07/17	356
RTOrd - 0011210-51.2016.5.18.0005	29/07/16	18/07/17	354
RTOrd - 0011216-58.2016.5.18.0005	29/07/16	18/07/17	354
RTOrd - 0011224-35.2016.5.18.0005	01/08/16	21/07/17	354
RTOrd - 0011236-49.2016.5.18.0005	01/08/16	21/07/17	354
RTOrd - 0011238-19.2016.5.18.0005	02/08/16	24/07/17	356
RTOrd - 0011260-77.2016.5.18.0005	05/08/16	24/07/17	353
RTOrd - 0011284-08.2016.5.18.0005	15/08/16	31/07/17	350
RTOrd - 0011286-75.2016.5.18.0005	15/08/16	31/07/17	350
RTOrd - 0011341-26.2016.5.18.0005	24/08/16	28/07/17	338
RTOrd - 0011369-28.2015.5.18.0005	22/10/15	12/07/17	629
RTOrd - 0011489-37.2016.5.18.0005	16/09/16	10/07/17	297
RTOrd - 0011491-07.2016.5.18.0005	16/09/16	07/07/17	294
RTOrd - 0011521-42.2016.5.18.0005	23/09/16	31/07/17	311
RTOrd - 0011611-50.2016.5.18.0005	07/10/16	12/07/17	278
RTOrd - 0011616-72.2016.5.18.0005	05/10/16	18/07/17	286
RTOrd - 0011621-94.2016.5.18.0005	06/10/16	10/07/17	277
RTOrd - 0011627-04.2016.5.18.0005	06/10/16	10/07/17	277
RTOrd - 0011635-78.2016.5.18.0005	07/10/16	12/07/17	278

Legenda:
1ª Aud.: Data da primeira audiência que ocorrer, Inicial ou UNA;
Enc. da Instrução: Data da conclusão para proferir sentença;
Prazo: Quantidade de dias decorridos da 1ª aud. até o encerramento da instrução.

PRAZO MÉDIO ENTRE A 1ª AUDIÊNCIA E O ENCERRAMENTO DA INSTRUÇÃO - 5ª VARA DO TRABALHO DE GOIÂNIA

5ª VARA DO TRABALHO DE GOIÂNIA

ORDINÁRIO

Qtd	Prazo Médio
174	167,1

Nr. Processo	1ª Aud.	nc. Instruçã	Prazo
RTOrd - 0011643-55.2016.5.18.0005	10/10/16	12/07/17	275
RTOrd - 0011657-39.2016.5.18.0005	11/10/16	13/07/17	275
RTOrd - 0011667-83.2016.5.18.0005	13/10/16	13/07/17	273
RTOrd - 0011681-67.2016.5.18.0005	17/10/16	19/07/17	275
RTOrd - 0011697-21.2016.5.18.0005	19/10/16	26/07/17	280
RTOrd - 0011709-35.2016.5.18.0005	10/10/16	12/07/17	275
RTOrd - 0011727-56.2016.5.18.0005	25/10/16	20/07/17	268
RTOrd - 0011733-63.2016.5.18.0005	26/10/16	25/07/17	272
RTOrd - 0011735-33.2016.5.18.0005	25/10/16	25/07/17	273
RTOrd - 0011743-10.2016.5.18.0005	27/10/16	26/07/17	272
RTOrd - 0011759-61.2016.5.18.0005	04/11/16	26/07/17	264
RTOrd - 0011787-29.2016.5.18.0005	07/11/16	27/07/17	262
RTOrd - 0011805-50.2016.5.18.0005	10/11/16	27/07/17	259
RTOrd - 0012064-45.2016.5.18.0005	02/02/17	13/07/17	161
RTOrd - 0012082-03.2015.5.18.0005	17/02/16	27/07/17	526
RTOrd - 0012118-79.2014.5.18.0005	02/02/15	14/07/17	893
RTOrd - 0012129-74.2015.5.18.0005	23/02/16	27/07/17	520
RTOrd - 0012148-46.2016.5.18.0005	13/02/17	12/07/17	149
RTOrd - 0012152-83.2016.5.18.0005	26/01/17	26/07/17	181
RTOrd - 0012158-90.2016.5.18.0005	07/02/17	06/07/17	149
RTOrd - 0012166-67.2016.5.18.0005	07/02/17	05/07/17	148
RTOrd - 0012176-75.2016.5.18.0017	20/03/17	04/07/17	106
RTOrd - 0012180-51.2016.5.18.0005	09/02/17	06/07/17	147
RTOrd - 0012200-42.2016.5.18.0005	10/02/17	12/07/17	152
RTOrd - 0012208-19.2016.5.18.0005	14/02/17	20/07/17	156

Legenda:
1ª Aud.: Data da primeira audiência que ocorrer, Inicial ou UNA;
Enc. da Instrução: Data da conclusão para proferir sentença;
Prazo: Quantidade de dias decorridos da 1ª aud. até o encerramento da instrução.

PRAZO MÉDIO ENTRE A 1ª AUDIÊNCIA E O ENCERRAMENTO DA INSTRUÇÃO - 5ª VARA DO TRABALHO DE GOIÂNIA

5ª VARA DO TRABALHO DE GOIÂNIA

ORDINÁRIO

Qtd	Prazo Médio
174	167,1

Nr. Processo	1ª Aud.	nc. Instruçã	Prazo
RTOrd - 0012214-26.2016.5.18.0005	14/02/17	28/07/17	164
RTOrd - 0012216-93.2016.5.18.0005	15/02/17	19/07/17	154
RTOrd - 0012222-03.2016.5.18.0005	16/02/17	13/07/17	147

Legenda:
1ª Aud.: Data da primeira audiência que ocorrer, Inicial ou UNA;
Enc. da Instrução: Data da conclusão para proferir sentença;
Prazo: Quantidade de dias decorridos da 1ª aud. até o encerramento da instrução.

PRAZO MÉDIO ENTRE A 1ª AUDIÊNCIA E O ENCERRAMENTO DA INSTRUÇÃO - 5ª VARA DO TRABALHO DE GOIÂNIA

Data do encerramento da instrução entre 1/7/2017 e 31/7/2017 23:59:59

Sem magistrado

ORDINÁRIO

Qtd	Prazo Médio
174	167,1

Nr. Processo	1ª Aud.	Enc. Instrução.	Prazo
ACC - 0011146-41.2016.5.18.0005	22/07/16	13/07/17	356
ACum - 0010550-23.2017.5.18.0005	20/04/17	13/07/17	84
ConPag - 0011170-35.2017.5.18.0005	26/07/17	26/07/17	0
ConPag - 0011189-41.2017.5.18.0005	31/07/17	31/07/17	0
Pet - 0010369-16.2017.5.18.0007	03/05/17	28/07/17	86
Pet - 0010401-94.2017.5.18.0015	16/05/17	17/07/17	62
Pet - 0010435-66.2017.5.18.0016	19/05/17	26/07/17	68
Pet - 0010449-56.2017.5.18.0014	23/05/17	27/07/17	65
Pet - 0010472-29.2017.5.18.0005	23/05/17	04/07/17	42
Pet - 0011121-91.2017.5.18.0005	25/07/17	25/07/17	0
RTAlç - 0010529-32.2017.5.18.0010	25/04/17	14/07/17	80
RTAlç - 0010587-26.2017.5.18.0013	24/04/17	07/07/17	74
RTAlç - 0010594-12.2017.5.18.0015	31/05/17	11/07/17	41
RTAlç - 0010594-21.2017.5.18.0012	05/06/17	24/07/17	49
RTAlç - 0010635-82.2017.5.18.0013	27/04/17	24/07/17	88
RTAlç - 0010870-49.2017.5.18.0013	12/06/17	18/07/17	36
RTAlç - 0010939-08.2017.5.18.0005	05/07/17	05/07/17	0
RTAlç - 0011064-73.2017.5.18.0005	10/07/17	10/07/17	0
RTAlç - 0011098-48.2017.5.18.0005	14/07/17	14/07/17	0
RTAlç - 0011116-69.2017.5.18.0005	18/07/17	20/07/17	2
RTAlç - 0011124-46.2017.5.18.0005	18/07/17	18/07/17	0

Legenda:
1ª Aud.: Data da primeira audiência que ocorrer, Inicial ou UNA;
Enc. da Instrução: Data da conclusão para proferir sentença;
Prazo: Quantidade de dias decorridos da 1ª aud. até o encerramento da instrução.

PRAZO MÉDIO ENTRE A 1ª AUDIÊNCIA E O ENCERRAMENTO DA INSTRUÇÃO - 5ª VARA DO TRABALHO DE GOIÂNIA

Sem magistrado

ORDINÁRIO

Qtd	Prazo Médio
174	167,1

Nr. Processo	1ª Aud.	Enc. Instrução.	Prazo
RTAlç - 0011128-83.2017.5.18.0005	19/07/17	19/07/17	0
RTAlç - 0011151-29.2017.5.18.0005	24/07/17	24/07/17	0
RTAlç - 0011151-29.2017.5.18.0005	24/07/17	25/07/17	1
RTAlç - 0011162-58.2017.5.18.0005	26/07/17	27/07/17	1
RTOrd - 0010112-94.2017.5.18.0005	14/03/17	04/07/17	112
RTOrd - 0010128-48.2017.5.18.0005	16/03/17	04/07/17	110
RTOrd - 0010147-88.2016.5.18.0005	04/04/16	25/07/17	477
RTOrd - 0010176-07.2017.5.18.0005	23/03/17	18/07/17	117
RTOrd - 0010180-44.2017.5.18.0005	23/03/17	05/07/17	104
RTOrd - 0010182-14.2017.5.18.0005	27/03/17	05/07/17	100
RTOrd - 0010184-81.2017.5.18.0005	27/03/17	06/07/17	101
RTOrd - 0010190-88.2017.5.18.0005	27/03/17	06/07/17	101
RTOrd - 0010214-19.2017.5.18.0005	29/03/17	21/07/17	114
RTOrd - 0010232-40.2017.5.18.0005	03/04/17	18/07/17	106
RTOrd - 0010263-94.2016.5.18.0005	31/03/16	20/07/17	476
RTOrd - 0010302-21.2017.5.18.0017	06/04/17	06/07/17	91
RTOrd - 0010324-18.2017.5.18.0005	18/04/17	12/07/17	85
RTOrd - 0010362-30.2017.5.18.0005	25/04/17	13/07/17	79
RTOrd - 0010380-51.2017.5.18.0005	27/04/17	20/07/17	84
RTOrd - 0010388-28.2017.5.18.0005	27/04/17	24/07/17	88
RTOrd - 0010402-12.2017.5.18.0005	10/04/17	11/07/17	92
RTOrd - 0010408-19.2017.5.18.0005	04/05/17	24/07/17	81
RTOrd - 0010410-52.2014.5.18.0018	28/04/14	12/07/17	1.171
RTOrd - 0010420-33.2017.5.18.0005	08/05/17	26/07/17	79

Legenda:
1ª Aud.: Data da primeira audiência que ocorrer, Inicial ou UNA;
Enc. da Instrução: Data da conclusão para proferir sentença;
Prazo: Quantidade de dias decorridos da 1ª aud. até o encerramento da instrução.

PRAZO MÉDIO ENTRE A 1ª AUDIÊNCIA E O ENCERRAMENTO DA INSTRUÇÃO - 5ª VARA DO TRABALHO DE GOIÂNIA

Sem magistrado

ORDINÁRIO

Qtd	Prazo Médio
174	167,1

Nr. Processo	1ª Aud.	Enc. Instrução.	Prazo
RTOrd - 0010439-39.2017.5.18.0005	16/05/17	18/07/17	63
RTOrd - 0010474-96.2017.5.18.0005	06/04/17	17/07/17	102
RTOrd - 0010483-58.2017.5.18.0005	16/05/17	19/07/17	64
RTOrd - 0010495-09.2016.5.18.0005	09/05/16	17/07/17	434
RTOrd - 0010516-48.2017.5.18.0005	29/05/17	17/07/17	49
RTOrd - 0010522-55.2017.5.18.0005	05/05/17	26/07/17	82
RTOrd - 0010564-07.2017.5.18.0005	03/05/17	20/07/17	78
RTOrd - 0010586-65.2017.5.18.0005	08/05/17	28/07/17	81
RTOrd - 0010622-10.2017.5.18.0005	05/05/17	26/07/17	82
RTOrd - 0010640-31.2017.5.18.0005	19/05/17	24/07/17	66
RTOrd - 0010668-96.2017.5.18.0005	30/05/17	11/07/17	42
RTOrd - 0010677-58.2017.5.18.0005	07/06/17	11/07/17	34
RTOrd - 0010685-35.2017.5.18.0005	10/07/17	10/07/17	0
RTOrd - 0010724-32.2017.5.18.0005	29/06/17	10/07/17	11
RTOrd - 0010724-66.2016.5.18.0005	16/06/16	04/07/17	383
RTOrd - 0010732-09.2017.5.18.0005	02/06/17	18/07/17	46
RTOrd - 0010742-53.2017.5.18.0005	05/06/17	28/07/17	53
RTOrd - 0010764-14.2017.5.18.0005	20/06/17	14/07/17	24
RTOrd - 0010767-66.2017.5.18.0005	06/07/17	06/07/17	0
RTOrd - 0010789-61.2016.5.18.0005	17/06/16	17/07/17	395
RTOrd - 0010818-77.2017.5.18.0005	20/06/17	11/07/17	21
RTOrd - 0010829-09.2017.5.18.0005	20/06/17	04/07/17	14
RTOrd - 0010836-35.2016.5.18.0005	24/06/16	14/07/17	385
RTOrd - 0010887-12.2017.5.18.0005	05/07/17	07/07/17	2

Legenda:
1ª Aud.: Data da primeira audiência que ocorrer, Inicial ou UNA;
Enc. da Instrução: Data da conclusão para proferir sentença;
Prazo: Quantidade de dias decorridos da 1ª aud. até o encerramento da instrução.

PRAZO MÉDIO ENTRE A 1ª AUDIÊNCIA E O ENCERRAMENTO DA INSTRUÇÃO - 5ª VARA DO TRABALHO DE GOIÂNIA

Sem magistrado

ORDINÁRIO

Qtd	Prazo Médio
174	167,1

Nr. Processo	1ª Aud.	Enc. Instrução.	Prazo
RTOrd - 0010892-34.2017.5.18.0005	28/06/17	11/07/17	13
RTOrd - 0010911-40.2017.5.18.0005	10/07/17	10/07/17	0
RTOrd - 0010914-92.2017.5.18.0005	05/07/17	05/07/17	0
RTOrd - 0010922-69.2017.5.18.0005	03/07/17	03/07/17	0
RTOrd - 0010925-63.2013.5.18.0005	26/09/13	14/07/17	1.387
RTOrd - 0010928-76.2017.5.18.0005	04/07/17	04/07/17	0
RTOrd - 0010930-46.2017.5.18.0005	31/07/17	31/07/17	0
RTOrd - 0010936-53.2017.5.18.0005	06/07/17	06/07/17	0
RTOrd - 0010938-23.2017.5.18.0005	03/07/17	17/07/17	14
RTOrd - 0010940-90.2017.5.18.0005	06/07/17	06/07/17	0
RTOrd - 0010941-75.2017.5.18.0005	04/07/17	04/07/17	0
RTOrd - 0010942-60.2017.5.18.0005	06/07/17	06/07/17	0
RTOrd - 0010965-06.2017.5.18.0005	11/07/17	11/07/17	0
RTOrd - 0010987-64.2017.5.18.0005	13/07/17	13/07/17	0
RTOrd - 0010993-71.2017.5.18.0005	13/07/17	13/07/17	0
RTOrd - 0010995-41.2017.5.18.0005	13/07/17	13/07/17	0
RTOrd - 0011004-03.2017.5.18.0005	14/07/17	14/07/17	0
RTOrd - 0011006-70.2017.5.18.0005	14/07/17	14/07/17	0
RTOrd - 0011010-44.2016.5.18.0005	08/07/16	05/07/17	362
RTOrd - 0011027-46.2017.5.18.0005	18/07/17	18/07/17	0
RTOrd - 0011028-65.2016.5.18.0005	20/07/16	07/07/17	352
RTOrd - 0011032-68.2017.5.18.0005	18/07/17	18/07/17	0
RTOrd - 0011035-23.2017.5.18.0005	18/07/17	18/07/17	0
RTOrd - 0011040-45.2017.5.18.0005	19/07/17	19/07/17	0

Legenda:
1ª Aud.: Data da primeira audiência que ocorrer, Inicial ou UNA;
Enc. da Instrução: Data da conclusão para proferir sentença;
Prazo: Quantidade de dias decorridos da 1ª aud. até o encerramento da instrução.

PRAZO MÉDIO ENTRE A 1ª AUDIÊNCIA E O ENCERRAMENTO DA INSTRUÇÃO - 5ª VARA DO TRABALHO DE GOIÂNIA

Sem magistrado

ORDINÁRIO

Qtd	Prazo Médio
174	167,1

Nr. Processo	1ª Aud.	Enc. Instrução.	Prazo
RTOrd - 0011046-52.2017.5.18.0005	21/07/17	21/07/17	0
RTOrd - 0011050-17.2016.5.18.0008	19/07/16	06/07/17	352
RTOrd - 0011053-44.2017.5.18.0005	11/07/17	12/07/17	1
RTOrd - 0011059-51.2017.5.18.0005	21/07/17	21/07/17	0
RTOrd - 0011061-21.2017.5.18.0005	11/07/17	11/07/17	0
RTOrd - 0011062-06.2017.5.18.0005	11/07/17	11/07/17	0
RTOrd - 0011063-88.2017.5.18.0005	20/07/17	20/07/17	0
RTOrd - 0011068-13.2017.5.18.0005	11/07/17	27/07/17	16
RTOrd - 0011068-47.2016.5.18.0005	15/07/16	12/07/17	362
RTOrd - 0011072-84.2016.5.18.0005	15/07/16	05/07/17	355
RTOrd - 0011079-76.2016.5.18.0005	15/07/16	21/07/17	371
RTOrd - 0011081-12.2017.5.18.0005	24/07/17	24/07/17	0
RTOrd - 0011084-64.2017.5.18.0005	11/07/17	11/07/17	0
RTOrd - 0011089-23.2016.5.18.0005	18/07/16	14/07/17	361
RTOrd - 0011094-11.2017.5.18.0005	24/07/17	24/07/17	0
RTOrd - 0011104-89.2016.5.18.0005	20/07/16	10/07/17	355
RTOrd - 0011106-25.2017.5.18.0005	17/07/17	17/07/17	0
RTOrd - 0011106-59.2016.5.18.0005	10/08/16	28/07/17	352
RTOrd - 0011108-29.2016.5.18.0005	21/07/16	11/07/17	355
RTOrd - 0011111-47.2017.5.18.0005	26/07/17	26/07/17	0
RTOrd - 0011112-66.2016.5.18.0005	21/07/16	11/07/17	355
RTOrd - 0011114-11.2017.5.18.0002	26/07/17	26/07/17	0
RTOrd - 0011116-06.2016.5.18.0005	22/07/16	12/07/17	355
RTOrd - 0011121-28.2016.5.18.0005	22/07/16	18/07/17	361

Legenda:
1ª Aud.: Data da primeira audiência que ocorrer, Inicial ou UNA;
Enc. da Instrução: Data da conclusão para proferir sentença;
Prazo: Quantidade de dias decorridos da 1ª aud. até o encerramento da instrução.

PRAZO MÉDIO ENTRE A 1ª AUDIÊNCIA E O ENCERRAMENTO DA INSTRUÇÃO - 5ª VARA DO TRABALHO DE GOIÂNIA

Sem magistrado

ORDINÁRIO

Qtd	Prazo Médio
174	167,1

Nr. Processo	1ª Aud.	Enc. Instrução.	Prazo
RTOrd - 0011130-53.2017.5.18.0005	25/07/17	25/07/17	0
RTOrd - 0011130-87.2016.5.18.0005	22/07/16	14/07/17	357
RTOrd - 0011139-06.2016.5.18.0181	10/11/16	31/07/17	263
RTOrd - 0011139-15.2017.5.18.0005	31/07/17	31/07/17	0
RTOrd - 0011140-34.2016.5.18.0005	25/07/16	13/07/17	353
RTOrd - 0011145-22.2017.5.18.0005	31/07/17	31/07/17	0
RTOrd - 0011161-73.2017.5.18.0005	31/07/17	31/07/17	0
RTOrd - 0011164-62.2016.5.18.0005	26/07/16	06/07/17	345
RTOrd - 0011186-23.2016.5.18.0005	27/07/16	17/07/17	355
RTOrd - 0011192-93.2017.5.18.0005	31/07/17	31/07/17	0
RTOrd - 0011198-37.2016.5.18.0005	28/07/16	17/07/17	354
RTOrd - 0011206-14.2016.5.18.0005	22/07/16	13/07/17	356
RTOrd - 0011210-51.2016.5.18.0005	29/07/16	18/07/17	354
RTOrd - 0011216-58.2016.5.18.0005	29/07/16	18/07/17	354
RTOrd - 0011224-35.2016.5.18.0005	01/08/16	21/07/17	354
RTOrd - 0011236-49.2016.5.18.0005	01/08/16	21/07/17	354
RTOrd - 0011238-19.2016.5.18.0005	02/08/16	24/07/17	356
RTOrd - 0011260-77.2016.5.18.0005	05/08/16	24/07/17	353
RTOrd - 0011284-08.2016.5.18.0005	15/08/16	31/07/17	350
RTOrd - 0011286-75.2016.5.18.0005	15/08/16	31/07/17	350
RTOrd - 0011341-26.2016.5.18.0005	24/08/16	28/07/17	338
RTOrd - 0011369-28.2015.5.18.0005	22/10/15	12/07/17	629
RTOrd - 0011489-37.2016.5.18.0005	16/09/16	10/07/17	297
RTOrd - 0011491-07.2016.5.18.0005	16/09/16	07/07/17	294

Legenda:
1ª Aud.: Data da primeira audiência que ocorrer, Inicial ou UNA;
Enc. da Instrução: Data da conclusão para proferir sentença;
Prazo: Quantidade de dias decorridos da 1ª aud. até o encerramento da instrução.

PRAZO MÉDIO ENTRE A 1ª AUDIÊNCIA E O ENCERRAMENTO DA INSTRUÇÃO - 5ª VARA DO TRABALHO DE GOIÂNIA

Sem magistrado

ORDINÁRIO

Qtd	Prazo Médio
174	167,1

Nr. Processo	1ª Aud.	Enc. Instrução.	Prazo
RTOrd - 0011521-42.2016.5.18.0005	23/09/16	31/07/17	311
RTOrd - 0011611-50.2016.5.18.0005	07/10/16	12/07/17	278
RTOrd - 0011616-72.2016.5.18.0005	05/10/16	18/07/17	286
RTOrd - 0011621-94.2016.5.18.0005	06/10/16	10/07/17	277
RTOrd - 0011627-04.2016.5.18.0005	06/10/16	10/07/17	277
RTOrd - 0011635-78.2016.5.18.0005	07/10/16	12/07/17	278
RTOrd - 0011643-55.2016.5.18.0005	10/10/16	12/07/17	275
RTOrd - 0011657-39.2016.5.18.0005	11/10/16	13/07/17	275
RTOrd - 0011667-83.2016.5.18.0005	13/10/16	13/07/17	273
RTOrd - 0011681-67.2016.5.18.0005	17/10/16	19/07/17	275
RTOrd - 0011697-21.2016.5.18.0005	19/10/16	26/07/17	280
RTOrd - 0011709-35.2016.5.18.0005	10/10/16	12/07/17	275
RTOrd - 0011727-56.2016.5.18.0005	25/10/16	20/07/17	268
RTOrd - 0011733-63.2016.5.18.0005	26/10/16	25/07/17	272
RTOrd - 0011735-33.2016.5.18.0005	25/10/16	25/07/17	273
RTOrd - 0011743-10.2016.5.18.0005	27/10/16	26/07/17	272
RTOrd - 0011759-61.2016.5.18.0005	04/11/16	26/07/17	264
RTOrd - 0011787-29.2016.5.18.0005	07/11/16	27/07/17	262
RTOrd - 0011805-50.2016.5.18.0005	10/11/16	27/07/17	259
RTOrd - 0012064-45.2016.5.18.0005	02/02/17	13/07/17	161
RTOrd - 0012082-03.2015.5.18.0005	17/02/16	27/07/17	526
RTOrd - 0012118-79.2014.5.18.0005	02/02/15	14/07/17	893
RTOrd - 0012129-74.2015.5.18.0005	23/02/16	27/07/17	520
RTOrd - 0012148-46.2016.5.18.0005	13/02/17	12/07/17	149

Legenda:
1ª Aud.: Data da primeira audiência que ocorrer, Inicial ou UNA;
Enc. da Instrução: Data da conclusão para proferir sentença;
Prazo: Quantidade de dias decorridos da 1ª aud. até o encerramento da instrução.

PRAZO MÉDIO ENTRE A 1ª AUDIÊNCIA E O ENCERRAMENTO DA INSTRUÇÃO - 5ª VARA DO TRABALHO DE GOIÂNIA

Sem magistrado

ORDINÁRIO

Qtd	Prazo Médio
174	167,1

Nr. Processo	1ª Aud.	Enc. Instrução.	Prazo
RTOrd - 0012152-83.2016.5.18.0005	26/01/17	26/07/17	181
RTOrd - 0012158-90.2016.5.18.0005	07/02/17	06/07/17	149
RTOrd - 0012166-67.2016.5.18.0005	07/02/17	05/07/17	148
RTOrd - 0012176-75.2016.5.18.0017	20/03/17	04/07/17	106
RTOrd - 0012180-51.2016.5.18.0005	09/02/17	06/07/17	147
RTOrd - 0012200-42.2016.5.18.0005	10/02/17	12/07/17	152
RTOrd - 0012208-19.2016.5.18.0005	14/02/17	20/07/17	156
RTOrd - 0012214-26.2016.5.18.0005	14/02/17	28/07/17	164
RTOrd - 0012216-93.2016.5.18.0005	15/02/17	19/07/17	154
RTOrd - 0012222-03.2016.5.18.0005	16/02/17	13/07/17	147

Legenda:
1ª Aud.: Data da primeira audiência que ocorrer, Inicial ou UNA;
Enc. da Instrução: Data da conclusão para proferir sentença;
Prazo: Quantidade de dias decorridos da 1ª aud. até o encerramento da instrução.