Conceituação

Tema	Prazos Processuais
Relatórios	Evolução Histórica Comparativo por VT Comparativo por Grupo Por Grupo Por VT Por Processo Por Magistrado
Resumo	Apresenta o prazo médio desde o ajuizamento da ação até o encerramento da instrução.
Descrição	O prazo médio é obtido calculando-se a quantidade de dias decorridos desde o ajuizamento até o encerramento da instrução. Os dados são extraídos baseando-se nos itens do e-Gestão: 267 e 90267 - Do ajuizamento da ação até o encerramento da instrução na fase de conhecimento – rito sumaríssimo; 268 e 90268 – Do ajuizamento da ação até o encerramento da instrução na fase de conhecimento – exceto rito sumaríssimo (ordinário)
Origem da informação	e-Gestão
Critérios e transformações	Coletado do e-Gestão, consolidado, otimizado e classificado para análise.
Análises possíveis	Prazo médio entre o ajuizamento da ação e o encerramento da instrução, detalhado de forma Geral, Por grupo, por VT, Por Processo e Por Magistrado.

EVOLUÇÃO HISTÓRICA DOS PRAZOS PROCESSUAIS ENTRE O AJUIZAMENTO E O ENCERRAMENTO DA INSTRUÇÃO - 11ª VARA DO TRABALHO DE GOIÂNIA

Data do encerramento da instrução entre 1/7/2017 e 31/7/2017 23:59:59

Rito	Qtd	Prazo Médio
ORDINÁRIO	105	234,24
SUMARÍSSIMO	52	84,73
Total/Média	**157**	**184,72**

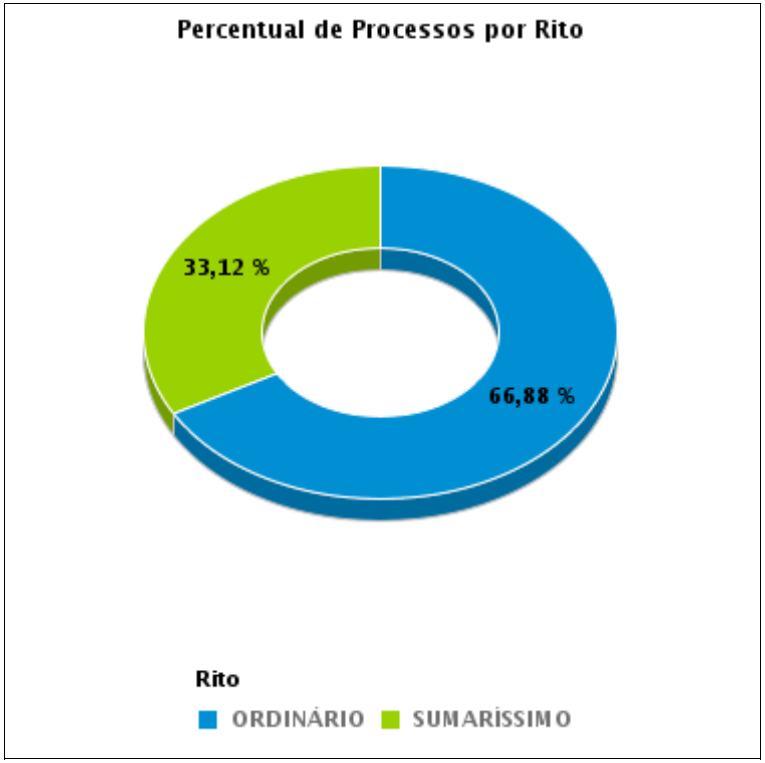

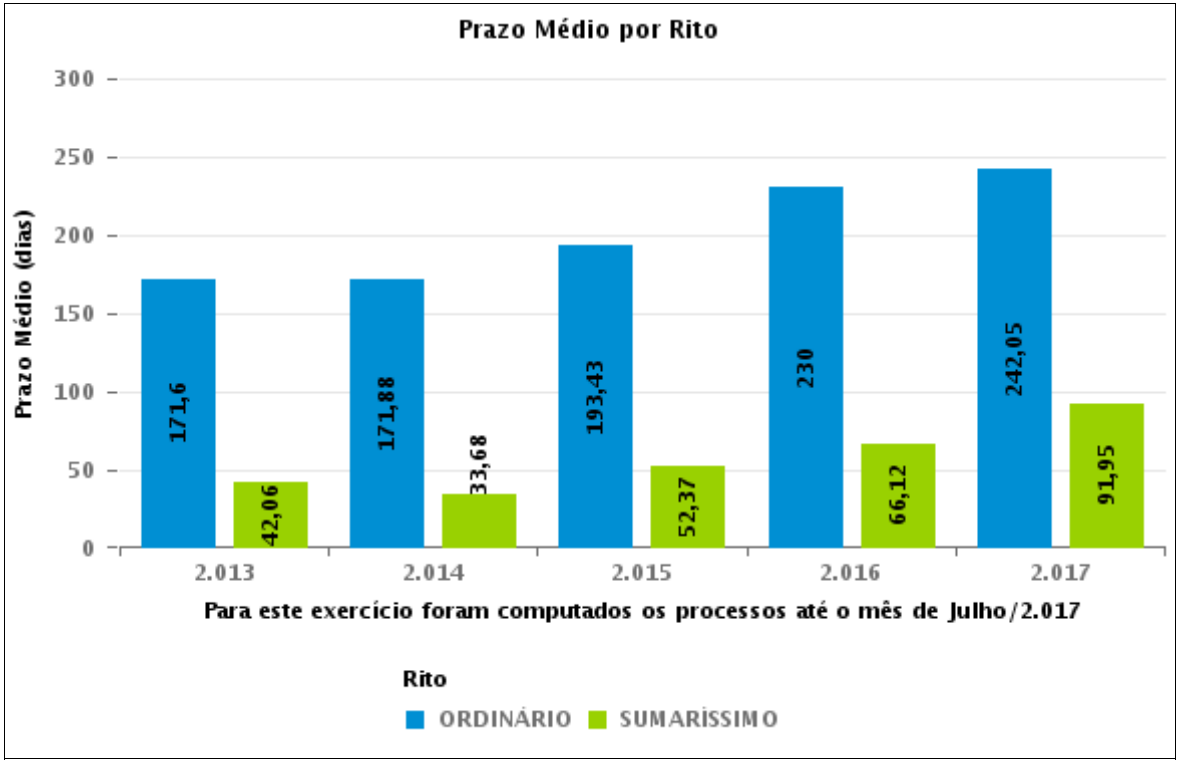

COMPARATIVO DO PRAZO MÉDIO ENTRE O AJUIZAMENTO E O ENCERRAMENTO DA INSTRUÇÃO - 11ª VARA DO TRABALHO DE GOIÂNIA

Data do encerramento da instrução entre 1/7/2017 e 31/7/2017 23:59:59

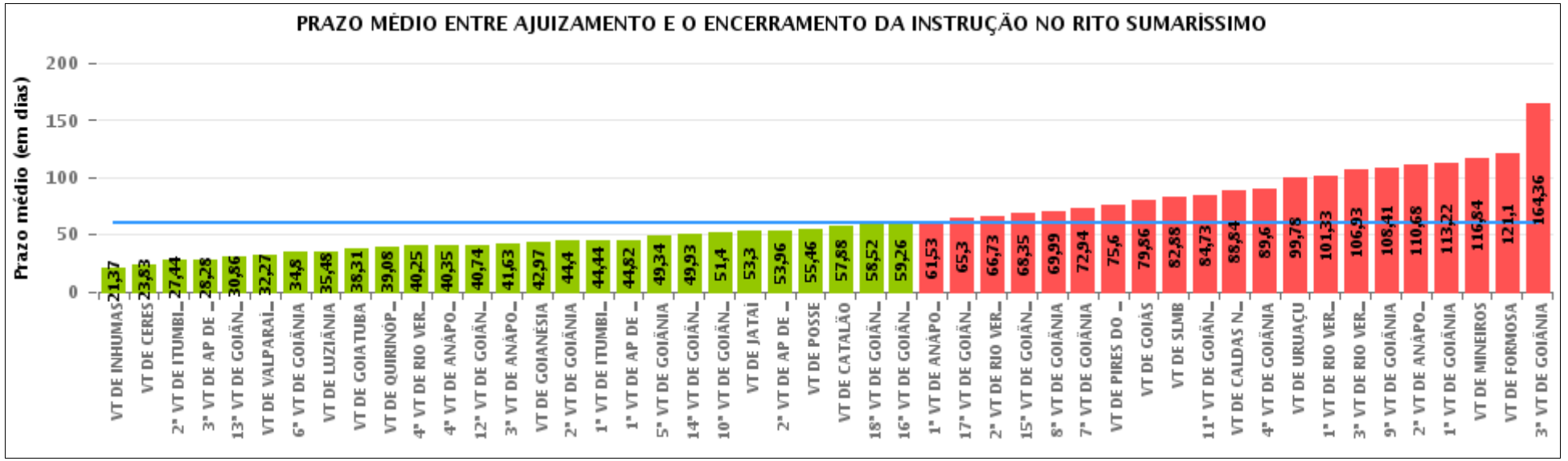

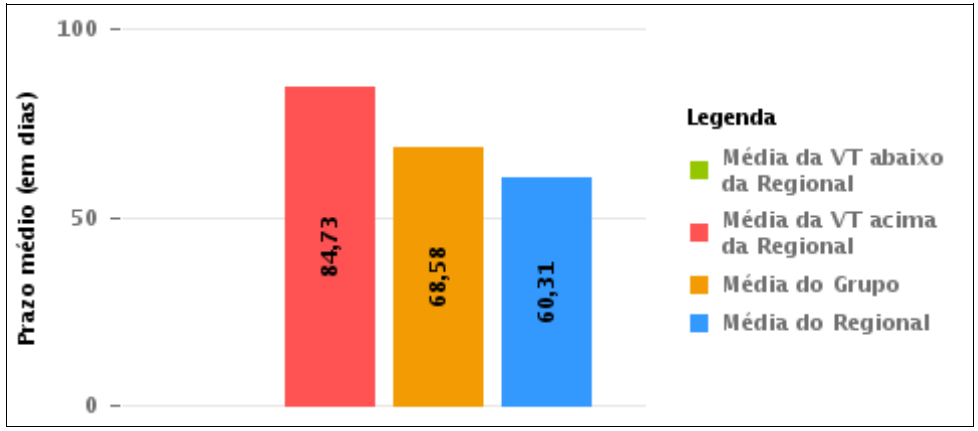

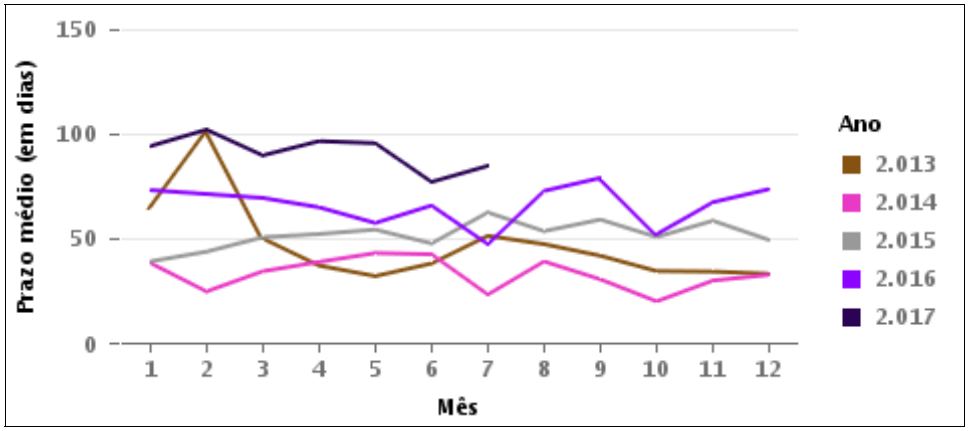

COMPARATIVO DO PRAZO MÉDIO ENTRE O AJUIZAMENTO E O ENCERRAMENTO DA INSTRUÇÃO ENTRE AS VARAS DO GRUPO

Data do encerramento da instrução entre 1/7/2017 e 31/7/2017 23:59:59

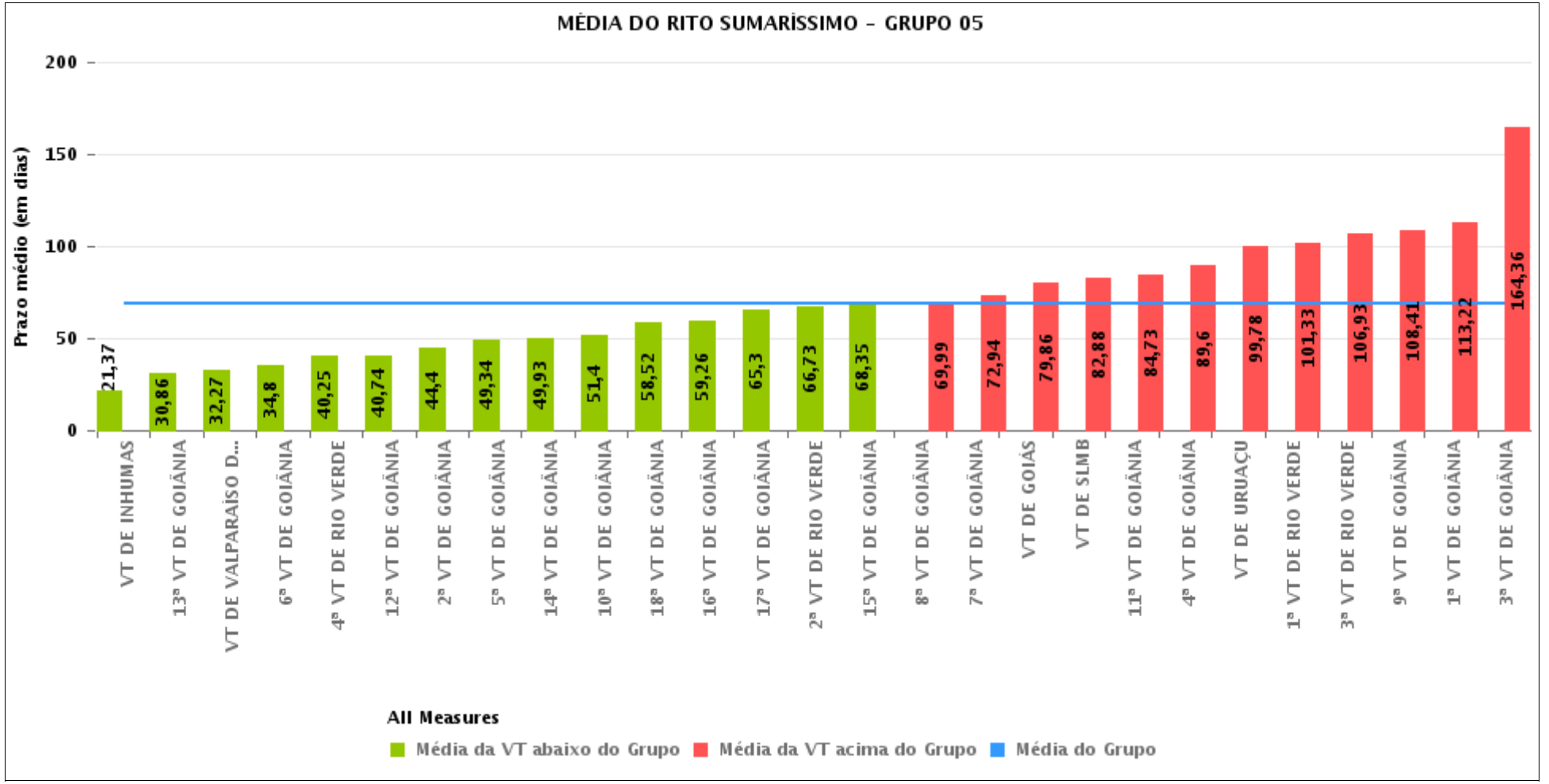

PRAZO MÉDIO ENTRE O AJUIZAMENTO E O ENCERRAMENTO DA INSTRUÇÃO POR GRUPO

Data do encerramento da instrução entre 1/7/2017 e 31/7/2017 23:59:59

Rito	Grupo	Qtd. Processos	Prazo Médio (dias)	Ranking
SUMARÍSSIMO	GRUPO 06	341	43,2	1°
	GRUPO 04	583	46,99	2°
	GRUPO 03	457	55,1	3°
	GRUPO 01	13	55,46	4°
	GRUPO 05	1.856	68,58	5°
	GRUPO 02	15	105,93	6°

Legenda:

Grupo 01 – Até 750
VT de Posse

Grupo 02 – De 751 a 1000
VT de Formosa
VT de Pires do Rio

Grupo 03 – De 1001 a 1500
VT de Ceres
1ª VT de Anápolis
2ª VT de Anápolis
3ª VT de Anápolis
4ª VT de Anápolis
VT de Caldas Novas

Grupo 04 – De 1501 a 2000
VT de Catalão
VT de Goiatuba
1ª VT de Itumbiara
2ª VT de Itumbiara
VT de Jataí
VT de Luziânia
VT de Mineiros
VT de Quirinópolis

Grupo 05 – De 2001 a 2500
1ª VT de Goiânia
2ª VT de Goiânia
3ª VT de Goiânia
4ª VT de Goiânia
5ª VT de Goiânia
6ª VT de Goiânia
7ª VT de Goiânia
8ª VT de Goiânia
9ª VT de Goiânia
10ª VT de Goiânia
11ª VT de Goiânia
12ª VT de Goiânia
13ª VT de Goiânia
14ª VT de Goiânia
15ª VT de Goiânia
16ª VT de Goiânia
17ª VT de Goiânia
18ª VT de Goiânia
VT de Goiás
VT de Inhumas
1ª VT de Rio Verde
2ª VT de Rio Verde
3ª VT de Rio Verde
4ª VT de Rio Verde
VT de Uruaçu
VT de São Luis de Montes Belos
VT de Valparaíso de Goiás

#Grupo 06 – A partir de 2500
1ª VT de Aparecida de Goiânia
2ª VT de Aparecida de Goiânia
3ª VT de Aparecida de Goiânia
VT de Goianésia

PRAZO MÉDIO ENTRE O AJUIZAMENTO E O ENCERRAMENTO DA INSTRUÇÃO DE TODAS AS VARAS DO TRABALHO

Data do encerramento da instrução entre 1/7/2017 e 31/7/2017 23:59:59

SUMARÍSSIMO

Qtd. Processos	Prazo Médio (dias)
3.265	60,31

Vara do Trabalho	Qtd Processos	Prazo Médio	Ranking
VARA DO TRABALHO DE INHUMAS	35	21,37	1°
VARA DO TRABALHO DE CERES	134	23,83	2°
2ª VARA DO TRABALHO DE ITUMBIARA	101	27,44	3°
3ª VARA DO TRABALHO DE APARECIDA DE GOIÂNIA	92	28,28	4°
13ª VARA DO TRABALHO DE GOIÂNIA	88	30,86	5°
VARA DO TRABALHO DE VALPARAÍSO DE GOIÁS	113	32,27	6°
6ª VARA DO TRABALHO DE GOIÂNIA	70	34,8	7°
VARA DO TRABALHO DE LUZIÂNIA	95	35,48	8°
VARA DO TRABALHO DE GOIATUBA	102	38,31	9°
VARA DO TRABALHO DE QUIRINÓPOLIS	36	39,08	10°
4ª VARA DO TRABALHO DE RIO VERDE	44	40,25	11°
4ª VARA DO TRABALHO DE ANÁPOLIS	48	40,35	12°
12ª VARA DO TRABALHO DE GOIÂNIA	76	40,74	13°
3ª VARA DO TRABALHO DE ANÁPOLIS	78	41,63	14°
VARA DO TRABALHO DE GOIANÉSIA	64	42,97	15°
2ª VARA DO TRABALHO DE GOIÂNIA	94	44,4	16°
1ª VARA DO TRABALHO DE ITUMBIARA	59	44,44	17°
1ª VARA DO TRABALHO DE APARECIDA DE GOIÂNIA	66	44,82	18°
5ª VARA DO TRABALHO DE GOIÂNIA	88	49,34	19°
14ª VARA DO TRABALHO DE GOIÂNIA	95	49,93	20°
10ª VARA DO TRABALHO DE GOIÂNIA	68	51,4	21°
VARA DO TRABALHO DE JATAÍ	47	53,3	22°
2ª VARA DO TRABALHO DE APARECIDA DE GOIÂNIA	119	53,96	23°
VARA DO TRABALHO DE POSSE	13	55,46	24°
VARA DO TRABALHO DE CATALÃO	100	57,88	25°
18ª VARA DO TRABALHO DE GOIÂNIA	86	58,52	26°

PRAZO MÉDIO ENTRE O AJUIZAMENTO E O ENCERRAMENTO DA INSTRUÇÃO DE TODAS AS VARAS DO TRABALHO

SUMARÍSSIMO

Qtd. Processos	Prazo Médio (dias)
3.265	60,31

Vara do Trabalho	Qtd Processos	Prazo Médio	Ranking
16ª VARA DO TRABALHO DE GOIÂNIA	82	59,26	27°
1ª VARA DO TRABALHO DE ANÁPOLIS	68	61,53	28°
17ª VARA DO TRABALHO DE GOIÂNIA	46	65,3	29°
2ª VARA DO TRABALHO DE RIO VERDE	45	66,73	30°
15ª VARA DO TRABALHO DE GOIÂNIA	48	68,35	31°
8ª VARA DO TRABALHO DE GOIÂNIA	81	69,99	32°
7ª VARA DO TRABALHO DE GOIÂNIA	68	72,94	33°
VARA DO TRABALHO DE PIRES DO RIO	5	75,6	34°
VARA DO TRABALHO DE GOIÁS	43	79,86	35°
VARA DO TRABALHO DE SÃO LUIS DE MONTES BELOS	58	82,88	36°
11ª VARA DO TRABALHO DE GOIÂNIA	52	84,73	37°
VARA DO TRABALHO DE CALDAS NOVAS	76	88,84	38°
4ª VARA DO TRABALHO DE GOIÂNIA	88	89,6	39°
VARA DO TRABALHO DE URUAÇU	91	99,78	40°
1ª VARA DO TRABALHO DE RIO VERDE	42	101,33	41°
3ª VARA DO TRABALHO DE RIO VERDE	41	106,93	42°
9ª VARA DO TRABALHO DE GOIÂNIA	34	108,41	43°
2ª VARA DO TRABALHO DE ANÁPOLIS	53	110,68	44°
1ª VARA DO TRABALHO DE GOIÂNIA	102	113,22	45°
VARA DO TRABALHO DE MINEIROS	43	116,84	46°
VARA DO TRABALHO DE FORMOSA	10	121,1	47°
3ª VARA DO TRABALHO DE GOIÂNIA	78	164,36	48°

PRAZO MÉDIO ENTRE O AJUIZAMENTO E O ENCERRAMENTO DA INSTRUÇÃO - 11ª VARA DO TRABALHO DE GOIÂNIA

Data do encerramento da instrução entre 1/7/2017 e 31/7/2017 23:59:59

11ª VARA DO TRABALHO DE GOIÂNIA

SUMARÍSSIMO

Qtd	Prazo Médio
52	84,73

Nr. Processo	Ajuiz.	nc. Instruçã	Prazo
RTSum - 0010015-76.2017.5.18.0011	06/01/17	21/07/17	196
RTSum - 0010125-75.2017.5.18.0011	26/01/17	18/07/17	173
RTSum - 0010139-59.2017.5.18.0011	27/01/17	20/07/17	174
RTSum - 0010141-29.2017.5.18.0011	27/01/17	25/07/17	179
RTSum - 0010153-43.2017.5.18.0011	30/01/17	19/07/17	170
RTSum - 0010171-64.2017.5.18.0011	01/02/17	25/07/17	174
RTSum - 0010199-32.2017.5.18.0011	06/02/17	17/07/17	161
RTSum - 0010297-17.2017.5.18.0011	17/02/17	12/07/17	145
RTSum - 0010309-31.2017.5.18.0011	20/02/17	28/07/17	158
RTSum - 0010343-06.2017.5.18.0011	23/02/17	03/07/17	130
RTSum - 0010367-34.2017.5.18.0011	02/03/17	10/07/17	130
RTSum - 0010728-51.2017.5.18.0011	26/04/17	06/07/17	71
RTSum - 0010829-88.2017.5.18.0011	11/05/17	25/07/17	75
RTSum - 0010859-26.2017.5.18.0011	15/05/17	10/07/17	56
RTSum - 0010874-92.2017.5.18.0011	17/05/17	18/07/17	62
RTSum - 0010879-17.2017.5.18.0011	18/05/17	04/07/17	47
RTSum - 0010907-82.2017.5.18.0011	23/05/17	31/07/17	69
RTSum - 0010921-66.2017.5.18.0011	25/05/17	20/07/17	56
RTSum - 0010927-73.2017.5.18.0011	26/05/17	05/07/17	40
RTSum - 0010933-80.2017.5.18.0011	27/05/17	25/07/17	59
RTSum - 0010950-19.2017.5.18.0011	30/05/17	31/07/17	62
RTSum - 0010979-69.2017.5.18.0011	02/06/17	06/07/17	34

Legenda:
Ajuiz. Data do Ajuizamento;
Enc. da Instrução: Data da conclusão para proferir sentença;
Prazo: Quantidade de dias decorridos do ajuizamento até o encerramento da instrução.

PRAZO MÉDIO ENTRE O AJUIZAMENTO E O ENCERRAMENTO DA INSTRUÇÃO - 11ª VARA DO TRABALHO DE GOIÂNIA

11ª VARA DO TRABALHO DE GOIÂNIA

SUMARÍSSIMO

Qtd	Prazo Médio
52	84,73

Nr. Processo	Ajuiz.	nc. Instruçã	Prazo
RTSum - 0010985-13.2016.5.18.0011	02/06/16	26/07/17	419
RTSum - 0011010-89.2017.5.18.0011	07/06/17	04/07/17	27
RTSum - 0011011-74.2017.5.18.0011	07/06/17	25/07/17	48
RTSum - 0011022-06.2017.5.18.0011	08/06/17	20/07/17	42
RTSum - 0011043-79.2017.5.18.0011	12/06/17	10/07/17	28
RTSum - 0011044-64.2017.5.18.0011	12/06/17	06/07/17	24
RTSum - 0011046-34.2017.5.18.0011	13/06/17	11/07/17	28
RTSum - 0011049-86.2017.5.18.0011	13/06/17	12/07/17	29
RTSum - 0011050-71.2017.5.18.0011	13/06/17	12/07/17	29
RTSum - 0011056-78.2017.5.18.0011	14/06/17	17/07/17	33
RTSum - 0011060-18.2017.5.18.0011	14/06/17	17/07/17	33
RTSum - 0011063-70.2017.5.18.0011	16/06/17	17/07/17	31
RTSum - 0011076-69.2017.5.18.0011	19/06/17	20/07/17	31
RTSum - 0011077-54.2017.5.18.0011	19/06/17	20/07/17	31
RTSum - 0011084-46.2017.5.18.0011	20/06/17	20/07/17	30
RTSum - 0011085-31.2017.5.18.0011	20/06/17	24/07/17	34
RTSum - 0011089-68.2017.5.18.0011	21/06/17	24/07/17	33
RTSum - 0011090-53.2017.5.18.0011	21/06/17	25/07/17	34
RTSum - 0011092-23.2017.5.18.0011	21/06/17	25/07/17	34
RTSum - 0011096-60.2017.5.18.0011	22/06/17	26/07/17	34
RTSum - 0011105-22.2017.5.18.0011	23/06/17	27/07/17	34
RTSum - 0011134-72.2017.5.18.0011	28/06/17	04/07/17	6
RTSum - 0011162-40.2017.5.18.0011	30/06/17	18/07/17	18
RTSum - 0011203-07.2017.5.18.0011	07/07/17	10/07/17	3
RTSum - 0011222-13.2017.5.18.0011	11/07/17	26/07/17	15

Legenda:
Ajuiz. Data do Ajuizamento;
Enc. da Instrução: Data da conclusão para proferir sentença;
Prazo: Quantidade de dias decorridos do ajuizamento até o encerramento da instrução.

PRAZO MÉDIO ENTRE O AJUIZAMENTO E O ENCERRAMENTO DA INSTRUÇÃO - 11ª VARA DO TRABALHO DE GOIÂNIA

11ª VARA DO TRABALHO DE GOIÂNIA

SUMARÍSSIMO

Qtd	Prazo Médio
52	84,73

Nr. Processo	Ajuiz.	nc. Instruçã	Prazo
RTSum - 0011280-16.2017.5.18.0011	20/07/17	27/07/17	7
RTSum - 0012085-03.2016.5.18.0011	24/11/16	25/07/17	243
RTSum - 0012129-22.2016.5.18.0011	02/12/16	07/07/17	217
RTSum - 0012159-57.2016.5.18.0011	08/12/16	10/07/17	214
RTSum - 0012239-21.2016.5.18.0011	27/12/16	11/07/17	196

Legenda:
Ajuiz. Data do Ajuizamento;
Enc. da Instrução: Data da conclusão para proferir sentença;
Prazo: Quantidade de dias decorridos do ajuizamento até o encerramento da instrução.

PRAZO MÉDIO ENTRE O AJUIZAMENTO E O ENCERRAMENTO DA INSTRUÇÃO - 11ª VARA DO TRABALHO DE GOIÂNIA

Data do encerramento da instrução entre 1/7/2017 e 31/7/2017 23:59:59

Sem magistrado

SUMARÍSSIMO

Qtd	Prazo Médio
52	84,73

Nr. Processo	Ajuiz.	nc. Instruçã	Prazo
RTSum - 0010015-76.2017.5.18.0011	06/01/17	21/07/17	196
RTSum - 0010125-75.2017.5.18.0011	26/01/17	18/07/17	173
RTSum - 0010139-59.2017.5.18.0011	27/01/17	20/07/17	174
RTSum - 0010141-29.2017.5.18.0011	27/01/17	25/07/17	179
RTSum - 0010153-43.2017.5.18.0011	30/01/17	19/07/17	170
RTSum - 0010171-64.2017.5.18.0011	01/02/17	25/07/17	174
RTSum - 0010199-32.2017.5.18.0011	06/02/17	17/07/17	161
RTSum - 0010297-17.2017.5.18.0011	17/02/17	12/07/17	145
RTSum - 0010309-31.2017.5.18.0011	20/02/17	28/07/17	158
RTSum - 0010343-06.2017.5.18.0011	23/02/17	03/07/17	130
RTSum - 0010367-34.2017.5.18.0011	02/03/17	10/07/17	130
RTSum - 0010728-51.2017.5.18.0011	26/04/17	06/07/17	71
RTSum - 0010829-88.2017.5.18.0011	11/05/17	25/07/17	75
RTSum - 0010859-26.2017.5.18.0011	15/05/17	10/07/17	56
RTSum - 0010874-92.2017.5.18.0011	17/05/17	18/07/17	62
RTSum - 0010879-17.2017.5.18.0011	18/05/17	04/07/17	47
RTSum - 0010907-82.2017.5.18.0011	23/05/17	31/07/17	69
RTSum - 0010921-66.2017.5.18.0011	25/05/17	20/07/17	56
RTSum - 0010927-73.2017.5.18.0011	26/05/17	05/07/17	40
RTSum - 0010933-80.2017.5.18.0011	27/05/17	25/07/17	59
RTSum - 0010950-19.2017.5.18.0011	30/05/17	31/07/17	62
RTSum - 0010979-69.2017.5.18.0011	02/06/17	06/07/17	34

Legenda:
Ajuiz. Data do Ajuizamento;
Enc. da Instrução: Data da conclusão para proferir sentença;
Prazo: Quantidade de dias decorridos do ajuizamento até o encerramento da instrução.

PRAZO MÉDIO ENTRE O AJUIZAMENTO E O ENCERRAMENTO DA INSTRUÇÃO - 11ª VARA DO TRABALHO DE GOIÂNIA

Sem magistrado

SUMARÍSSIMO

Qtd	Prazo Médio
52	84,73

Nr. Processo	Ajuiz.	nc. Instruçã	Prazo
RTSum - 0010985-13.2016.5.18.0011	02/06/16	26/07/17	419
RTSum - 0011010-89.2017.5.18.0011	07/06/17	04/07/17	27
RTSum - 0011011-74.2017.5.18.0011	07/06/17	25/07/17	48
RTSum - 0011022-06.2017.5.18.0011	08/06/17	20/07/17	42
RTSum - 0011043-79.2017.5.18.0011	12/06/17	10/07/17	28
RTSum - 0011044-64.2017.5.18.0011	12/06/17	06/07/17	24
RTSum - 0011046-34.2017.5.18.0011	13/06/17	11/07/17	28
RTSum - 0011049-86.2017.5.18.0011	13/06/17	12/07/17	29
RTSum - 0011050-71.2017.5.18.0011	13/06/17	12/07/17	29
RTSum - 0011056-78.2017.5.18.0011	14/06/17	17/07/17	33
RTSum - 0011060-18.2017.5.18.0011	14/06/17	17/07/17	33
RTSum - 0011063-70.2017.5.18.0011	16/06/17	17/07/17	31
RTSum - 0011076-69.2017.5.18.0011	19/06/17	20/07/17	31
RTSum - 0011077-54.2017.5.18.0011	19/06/17	20/07/17	31
RTSum - 0011084-46.2017.5.18.0011	20/06/17	20/07/17	30
RTSum - 0011085-31.2017.5.18.0011	20/06/17	24/07/17	34
RTSum - 0011089-68.2017.5.18.0011	21/06/17	24/07/17	33
RTSum - 0011090-53.2017.5.18.0011	21/06/17	25/07/17	34
RTSum - 0011092-23.2017.5.18.0011	21/06/17	25/07/17	34
RTSum - 0011096-60.2017.5.18.0011	22/06/17	26/07/17	34
RTSum - 0011105-22.2017.5.18.0011	23/06/17	27/07/17	34
RTSum - 0011134-72.2017.5.18.0011	28/06/17	04/07/17	6
RTSum - 0011162-40.2017.5.18.0011	30/06/17	18/07/17	18
RTSum - 0011203-07.2017.5.18.0011	07/07/17	10/07/17	3
RTSum - 0011222-13.2017.5.18.0011	11/07/17	26/07/17	15

Legenda:
Ajuiz. Data do Ajuizamento;
Enc. da Instrução: Data da conclusão para proferir sentença;
Prazo: Quantidade de dias decorridos do ajuizamento até o encerramento da instrução.

PRAZO MÉDIO ENTRE O AJUIZAMENTO E O ENCERRAMENTO DA INSTRUÇÃO - 11ª VARA DO TRABALHO DE GOIÂNIA

Sem magistrado

SUMARÍSSIMO

Qtd	Prazo Médio
52	84,73

Nr. Processo	Ajuiz.	nc. Instruçã	Prazo
RTSum - 0011280-16.2017.5.18.0011	20/07/17	27/07/17	7
RTSum - 0012085-03.2016.5.18.0011	24/11/16	25/07/17	243
RTSum - 0012129-22.2016.5.18.0011	02/12/16	07/07/17	217
RTSum - 0012159-57.2016.5.18.0011	08/12/16	10/07/17	214
RTSum - 0012239-21.2016.5.18.0011	27/12/16	11/07/17	196

Legenda:
Ajuiz. Data do Ajuizamento;
Enc. da Instrução: Data da conclusão para proferir sentença;
Prazo: Quantidade de dias decorridos do ajuizamento até o encerramento da instrução.