

## Conceituação

| Tema                              | Prazos Processuais   |
|-----------------------------------|--|
| <b>Relatórios</b>                 | Evolução Histórica<br>Comparativo por VT<br>Comparativo por Grupo<br>Por Grupo<br>Por VT<br>Por Processo<br>Por Magistrado   |
| <b>Resumo</b>                     | Apresenta o prazo médio desde o ajuizamento da ação até o encerramento da instrução.   |
| <b>Descrição</b>                  | O prazo médio é obtido calculando-se a quantidade de dias decorridos desde o ajuizamento até o encerramento da instrução.<br>Os dados são extraídos baseando-se nos itens do e-Gestão:<br><br>267 e 90267 - Do ajuizamento da ação até o encerramento da instrução na fase de conhecimento – rito sumaríssimo;<br><br>268 e 90268 – Do ajuizamento da ação até o encerramento da instrução na fase de conhecimento – exceto rito sumaríssimo (ordinário) |
| <b>Origem da informação</b>       | e-Gestão   |
| <b>Critérios e transformações</b> | Coletado do e-Gestão, consolidado, otimizado e classificado para análise.  |
| <b>Análises possíveis</b>         | Prazo médio entre o ajuizamento da ação e o encerramento da instrução, detalhado de forma Geral, Por grupo, por VT, Por Processo e Por Magistrado.   |



## EVOLUÇÃO HISTÓRICA DOS PRAZOS PROCESSUAIS ENTRE O AJUIZAMENTO E O ENCERRAMENTO DA INSTRUÇÃO - 4ª VARA DO TRABALHO DE ANÁPOLIS

Data do encerramento da instrução entre 1/7/2017 e 31/7/2017 23:59:59

| Rito               | Qtd        | Prazo Médio |
|--------------------|------------|-------------|
| ORDINÁRIO          | 75         | 136,53      |
| SUMARÍSSIMO        | 48         | 40,35       |
| <b>Total/Média</b> | <b>123</b> | <b>99,3</b> |

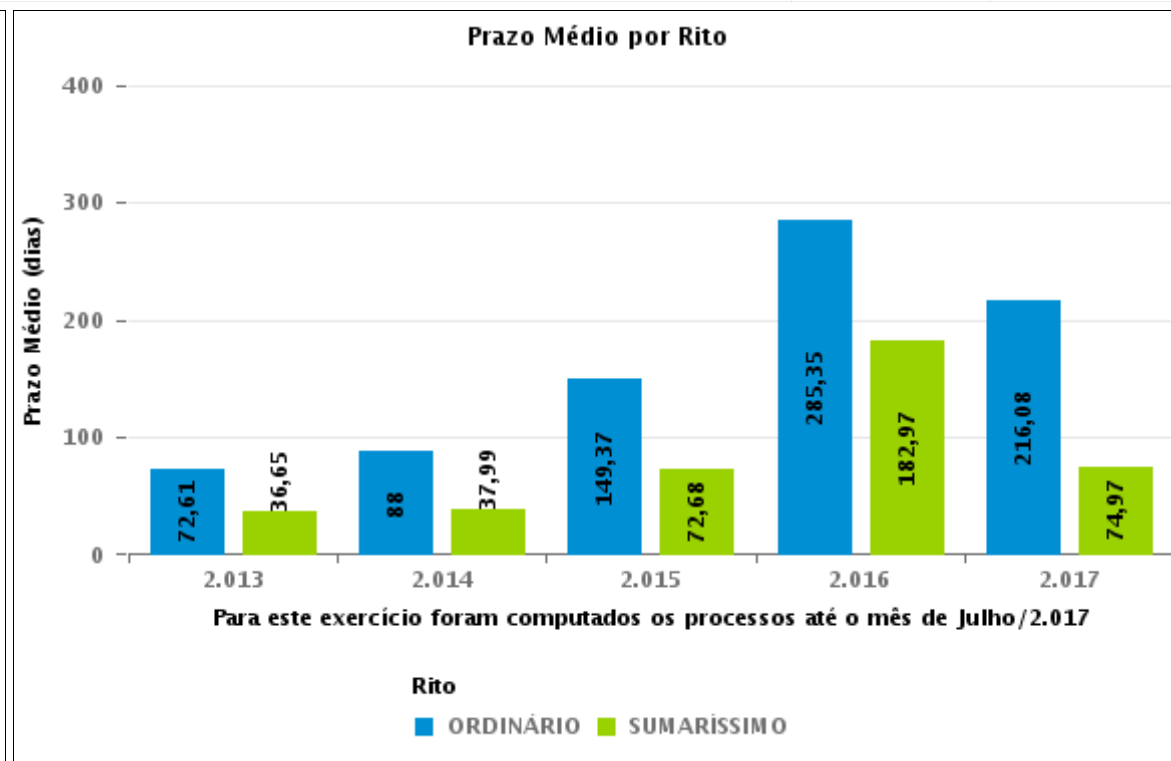
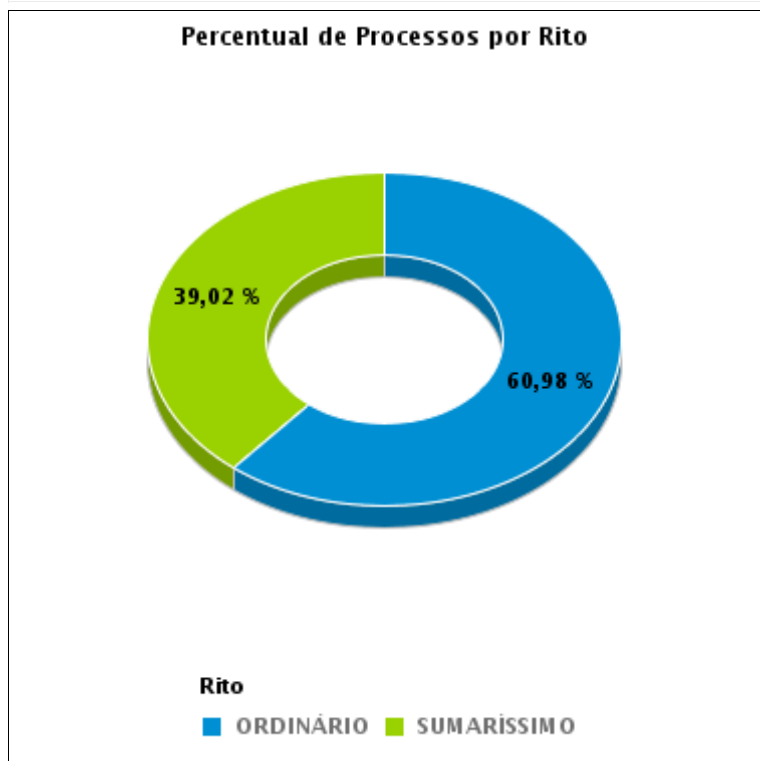



## COMPARATIVO DO PRAZO MÉDIO ENTRE O AJUIZAMENTO E O ENCERRAMENTO DA INSTRUÇÃO - 4ª VARA DO TRABALHO DE ANÁPOLIS

Data do encerramento da instrução entre 1/7/2017 e 31/7/2017 23:59:59

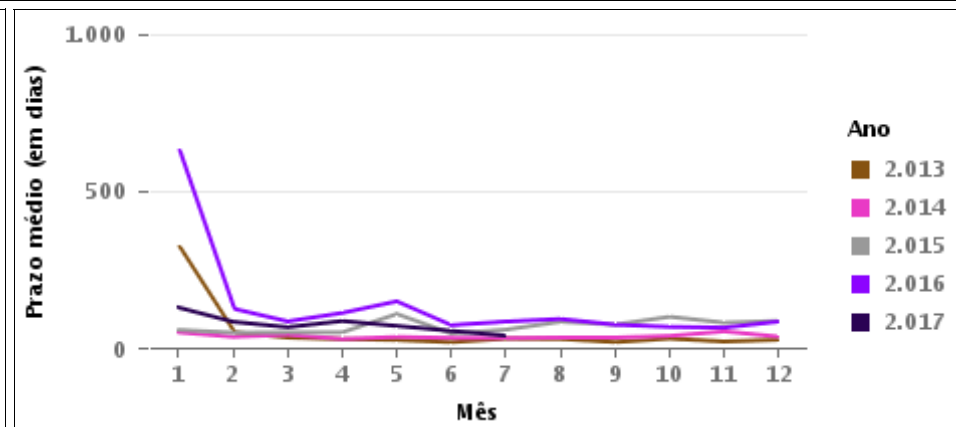
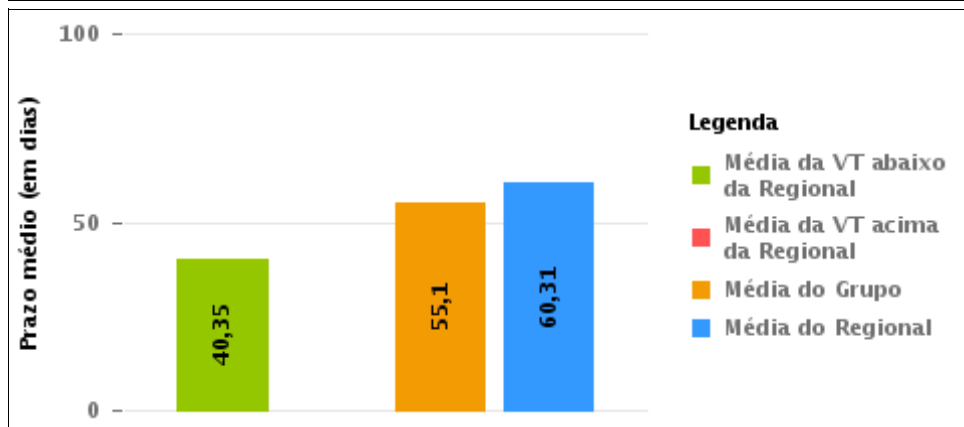
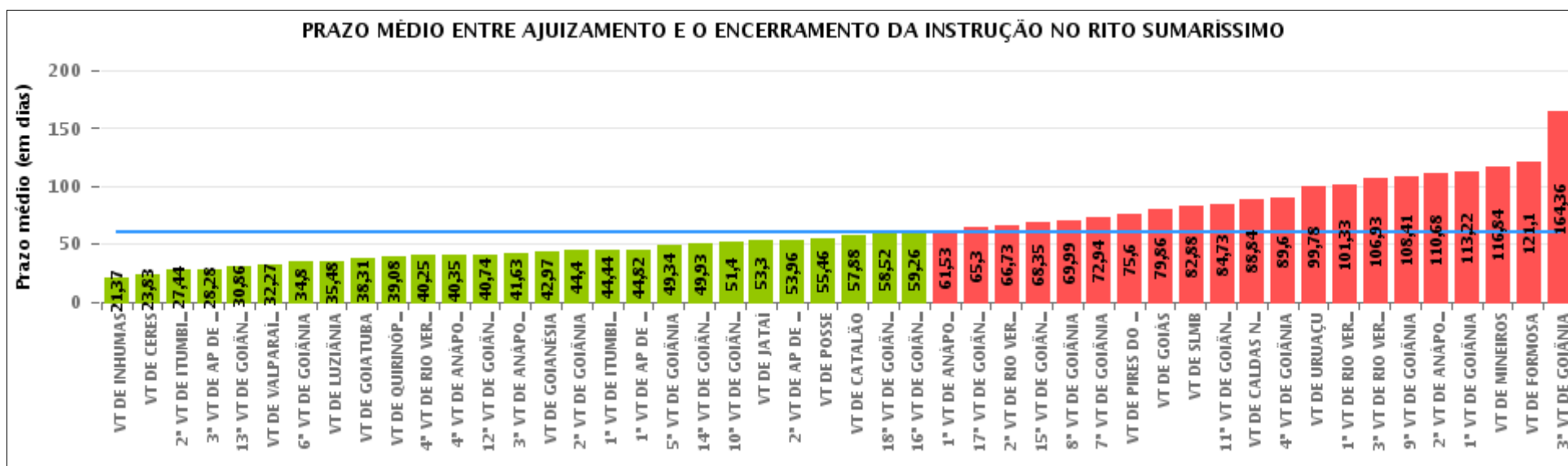



## COMPARATIVO DO PRAZO MÉDIO ENTRE O AJUIZAMENTO E O ENCERRAMENTO DA INSTRUÇÃO ENTRE AS VARAS DO GRUPO

Data do encerramento da instrução entre 1/7/2017 e 31/7/2017 23:59:59

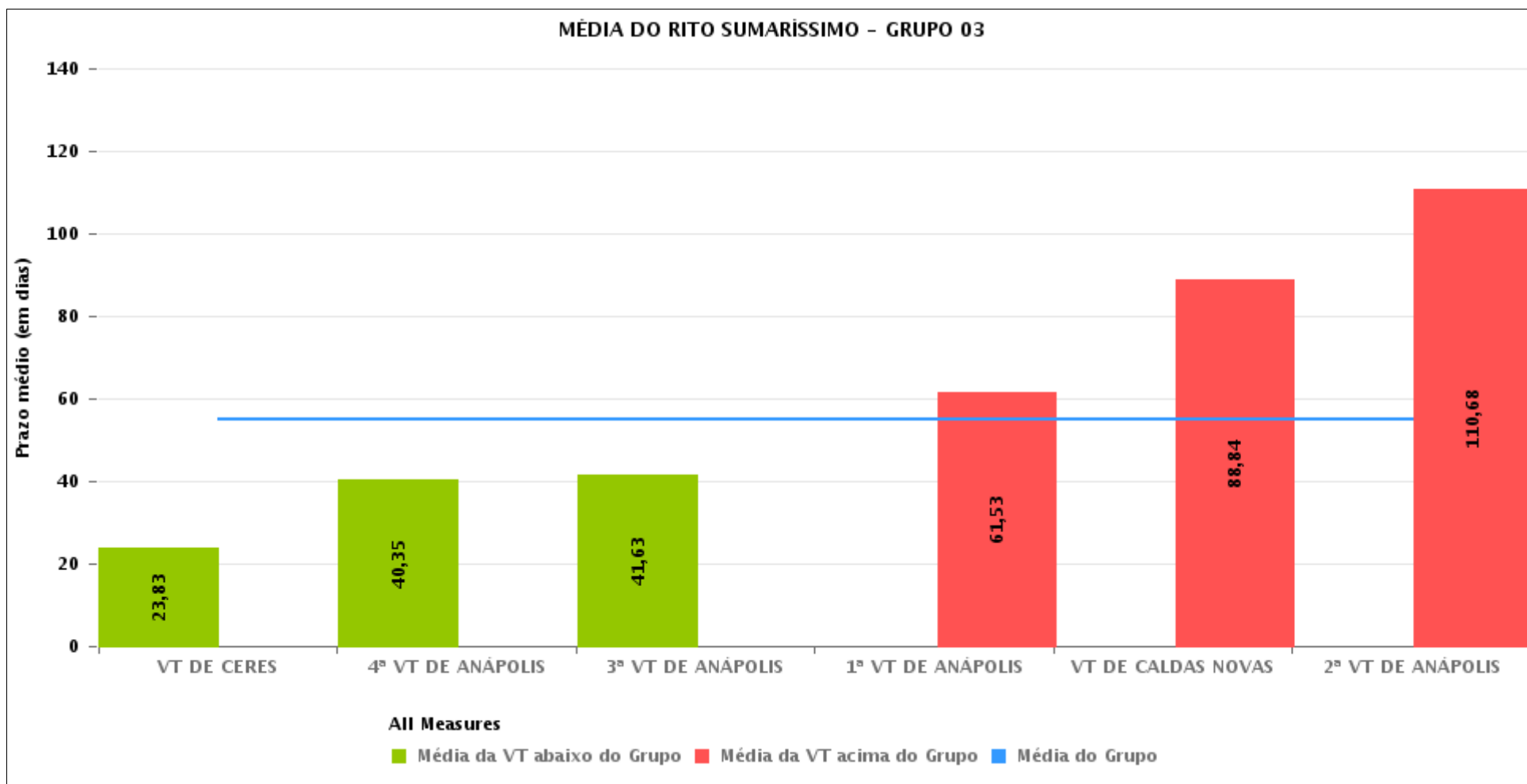



## PRAZO MÉDIO ENTRE O AJUIZAMENTO E O ENCERRAMENTO DA INSTRUÇÃO POR GRUPO

Data do encerramento da instrução entre 1/7/2017 e 31/7/2017 23:59:59

| Rito        | Grupo    | Qtd. Processos | Prazo Médio (dias) | Ranking |
|-------------|----------|----------------|--------------------|---------|
| SUMARÍSSIMO | GRUPO 06 | 341            | 43,2               | 1°      |
|             | GRUPO 04 | 583            | 46,99              | 2°      |
|             | GRUPO 03 | 457            | 55,1               | 3°      |
|             | GRUPO 01 | 13             | 55,46              | 4°      |
|             | GRUPO 05 | 1.856          | 68,58              | 5°      |
|             | GRUPO 02 | 15             | 105,93             | 6°      |

|  |  |  |   |
|--|--|--|---|
| <p>Legenda:</p> <p># Grupo 01 – Até 750<br/>VT de Posse</p> <p># Grupo 02 – De 751 a 1000<br/>VT de Formosa<br/>VT de Pires do Rio</p> <p># Grupo 03 – De 1001 a 1500<br/>VT de Ceres<br/>1ª VT de Anápolis<br/>2ª VT de Anápolis<br/>3ª VT de Anápolis<br/>4ª VT de Anápolis<br/>VT de Caldas Novas</p> | <p># Grupo 04 – De 1501 a 2000<br/>VT de Catalão<br/>VT de Goiatuba<br/>1ª VT de Itumbiara<br/>2ª VT de Itumbiara<br/>VT de Jataí<br/>VT de Luziânia<br/>VT de Mineiros<br/>VT de Quirinópolis</p> <p># Grupo 05 – De 2001 a 2500<br/>1ª VT de Goiânia<br/>2ª VT de Goiânia<br/>3ª VT de Goiânia<br/>4ª VT de Goiânia<br/>5ª VT de Goiânia<br/>6ª VT de Goiânia<br/>7ª VT de Goiânia</p> | <p>8ª VT de Goiânia<br/>9ª VT de Goiânia<br/>10ª VT de Goiânia<br/>11ª VT de Goiânia<br/>12ª VT de Goiânia<br/>13ª VT de Goiânia<br/>14ª VT de Goiânia<br/>15ª VT de Goiânia<br/>16ª VT de Goiânia<br/>17ª VT de Goiânia<br/>18ª VT de Goiânia<br/>VT de Goiás<br/>VT de Inhumas<br/>1ª VT de Rio Verde<br/>2ª VT de Rio Verde<br/>3ª VT de Rio Verde<br/>4ª VT de Rio Verde<br/>VT de Uruaçu<br/>VT de São Luis de Montes Belos<br/>VT de Valparaíso de Goiás</p> | <p>#Grupo 06 – A partir de 2500<br/>1ª VT de Aparecida de Goiânia<br/>2ª VT de Aparecida de Goiânia<br/>3ª VT de Aparecida de Goiânia<br/>VT de Goianésia</p> |
|--|--|--|---|



## PRAZO MÉDIO ENTRE O AJUIZAMENTO E O ENCERRAMENTO DA INSTRUÇÃO DE TODAS AS VARAS DO TRABALHO

Data do encerramento da instrução entre 1/7/2017 e 31/7/2017 23:59:59

### SUMARÍSSIMO

| Qtd. Processos | Prazo Médio (dias) |
|----------------|--------------------|
| 3.265          | 60,31              |

| Vara do Trabalho                            | Qtd Processos | Prazo Médio | Ranking |
|---|---------------|-------------|---------|
| VARA DO TRABALHO DE INHUMAS                 | 35            | 21,37       | 1°      |
| VARA DO TRABALHO DE CERES                   | 134           | 23,83       | 2°      |
| 2ª VARA DO TRABALHO DE ITUMBIARA            | 101           | 27,44       | 3°      |
| 3ª VARA DO TRABALHO DE APARECIDA DE GOIÂNIA | 92            | 28,28       | 4°      |
| 13ª VARA DO TRABALHO DE GOIÂNIA             | 88            | 30,86       | 5°      |
| VARA DO TRABALHO DE VALPARAÍSO DE GOIÁS     | 113           | 32,27       | 6°      |
| 6ª VARA DO TRABALHO DE GOIÂNIA              | 70            | 34,8        | 7°      |
| VARA DO TRABALHO DE LUZIÂNIA                | 95            | 35,48       | 8°      |
| VARA DO TRABALHO DE GOIATUBA                | 102           | 38,31       | 9°      |
| VARA DO TRABALHO DE QUIRINÓPOLIS            | 36            | 39,08       | 10°     |
| 4ª VARA DO TRABALHO DE RIO VERDE            | 44            | 40,25       | 11°     |
| 4ª VARA DO TRABALHO DE ANÁPOLIS             | 48            | 40,35       | 12°     |
| 12ª VARA DO TRABALHO DE GOIÂNIA             | 76            | 40,74       | 13°     |
| 3ª VARA DO TRABALHO DE ANÁPOLIS             | 78            | 41,63       | 14°     |
| VARA DO TRABALHO DE GOIANÉSIA               | 64            | 42,97       | 15°     |
| 2ª VARA DO TRABALHO DE GOIÂNIA              | 94            | 44,4        | 16°     |
| 1ª VARA DO TRABALHO DE ITUMBIARA            | 59            | 44,44       | 17°     |
| 1ª VARA DO TRABALHO DE APARECIDA DE GOIÂNIA | 66            | 44,82       | 18°     |
| 5ª VARA DO TRABALHO DE GOIÂNIA              | 88            | 49,34       | 19°     |
| 14ª VARA DO TRABALHO DE GOIÂNIA             | 95            | 49,93       | 20°     |
| 10ª VARA DO TRABALHO DE GOIÂNIA             | 68            | 51,4        | 21°     |
| VARA DO TRABALHO DE JATAÍ                   | 47            | 53,3        | 22°     |
| 2ª VARA DO TRABALHO DE APARECIDA DE GOIÂNIA | 119           | 53,96       | 23°     |
| VARA DO TRABALHO DE POSSE                   | 13            | 55,46       | 24°     |
| VARA DO TRABALHO DE CATALÃO                 | 100           | 57,88       | 25°     |
| 18ª VARA DO TRABALHO DE GOIÂNIA             | 86            | 58,52       | 26°     |



## PRAZO MÉDIO ENTRE O AJUIZAMENTO E O ENCERRAMENTO DA INSTRUÇÃO DE TODAS AS VARAS DO TRABALHO

### SUMARÍSSIMO

| Qtd. Processos | Prazo Médio (dias) |
|----------------|--------------------|
| 3.265          | 60,31              |

| Vara do Trabalho                             | Qtd Processos | Prazo Médio | Ranking |
|--|---------------|-------------|---------|
| 16ª VARA DO TRABALHO DE GOIÂNIA              | 82            | 59,26       | 27°     |
| 1ª VARA DO TRABALHO DE ANÁPOLIS              | 68            | 61,53       | 28°     |
| 17ª VARA DO TRABALHO DE GOIÂNIA              | 46            | 65,3        | 29°     |
| 2ª VARA DO TRABALHO DE RIO VERDE             | 45            | 66,73       | 30°     |
| 15ª VARA DO TRABALHO DE GOIÂNIA              | 48            | 68,35       | 31°     |
| 8ª VARA DO TRABALHO DE GOIÂNIA               | 81            | 69,99       | 32°     |
| 7ª VARA DO TRABALHO DE GOIÂNIA               | 68            | 72,94       | 33°     |
| VARA DO TRABALHO DE PIRES DO RIO             | 5             | 75,6        | 34°     |
| VARA DO TRABALHO DE GOIÁS                    | 43            | 79,86       | 35°     |
| VARA DO TRABALHO DE SÃO LUIS DE MONTES BELOS | 58            | 82,88       | 36°     |
| 11ª VARA DO TRABALHO DE GOIÂNIA              | 52            | 84,73       | 37°     |
| VARA DO TRABALHO DE CALDAS NOVAS             | 76            | 88,84       | 38°     |
| 4ª VARA DO TRABALHO DE GOIÂNIA               | 88            | 89,6        | 39°     |
| VARA DO TRABALHO DE URUAÇU                   | 91            | 99,78       | 40°     |
| 1ª VARA DO TRABALHO DE RIO VERDE             | 42            | 101,33      | 41°     |
| 3ª VARA DO TRABALHO DE RIO VERDE             | 41            | 106,93      | 42°     |
| 9ª VARA DO TRABALHO DE GOIÂNIA               | 34            | 108,41      | 43°     |
| 2ª VARA DO TRABALHO DE ANÁPOLIS              | 53            | 110,68      | 44°     |
| 1ª VARA DO TRABALHO DE GOIÂNIA               | 102           | 113,22      | 45°     |
| VARA DO TRABALHO DE MINEIROS                 | 43            | 116,84      | 46°     |
| VARA DO TRABALHO DE FORMOSA                  | 10            | 121,1       | 47°     |
| 3ª VARA DO TRABALHO DE GOIÂNIA               | 78            | 164,36      | 48°     |



## PRAZO MÉDIO ENTRE O AJUIZAMENTO E O ENCERRAMENTO DA INSTRUÇÃO - 4ª VARA DO TRABALHO DE ANÁPOLIS

Data do encerramento da instrução entre 1/7/2017 e 31/7/2017 23:59:59

### 4ª VARA DO TRABALHO DE ANÁPOLIS

#### SUMARÍSSIMO

| Qtd | Prazo Médio |
|-----|-------------|
| 48  | 40,35       |

| Nr. Processo                      | Ajuiz.   | nc. Instruçã | Prazo |
|-----------------------------------|----------|--------------|-------|
| RTSum - 0010501-29.2017.5.18.0054 | 27/04/17 | 14/07/17     | 78    |
| RTSum - 0010509-06.2017.5.18.0054 | 27/04/17 | 20/07/17     | 84    |
| RTSum - 0010527-27.2017.5.18.0054 | 03/05/17 | 03/07/17     | 61    |
| RTSum - 0010530-79.2017.5.18.0054 | 03/05/17 | 06/07/17     | 64    |
| RTSum - 0010533-34.2017.5.18.0054 | 03/05/17 | 03/07/17     | 61    |
| RTSum - 0010561-02.2017.5.18.0054 | 10/05/17 | 04/07/17     | 55    |
| RTSum - 0010563-69.2017.5.18.0054 | 10/05/17 | 05/07/17     | 56    |
| RTSum - 0010573-16.2017.5.18.0054 | 11/05/17 | 06/07/17     | 56    |
| RTSum - 0010585-30.2017.5.18.0054 | 15/05/17 | 10/07/17     | 56    |
| RTSum - 0010606-06.2017.5.18.0054 | 19/05/17 | 10/07/17     | 52    |
| RTSum - 0010618-20.2017.5.18.0054 | 22/05/17 | 21/07/17     | 60    |
| RTSum - 0010625-12.2017.5.18.0054 | 24/05/17 | 13/07/17     | 50    |
| RTSum - 0010629-49.2017.5.18.0054 | 24/05/17 | 12/07/17     | 49    |
| RTSum - 0010633-86.2017.5.18.0054 | 25/05/17 | 12/07/17     | 48    |
| RTSum - 0010635-56.2017.5.18.0054 | 25/05/17 | 12/07/17     | 48    |
| RTSum - 0010645-03.2017.5.18.0054 | 29/05/17 | 13/07/17     | 45    |
| RTSum - 0010647-70.2017.5.18.0054 | 29/05/17 | 14/07/17     | 46    |
| RTSum - 0010671-98.2017.5.18.0054 | 01/06/17 | 10/07/17     | 39    |
| RTSum - 0010676-23.2017.5.18.0054 | 02/06/17 | 18/07/17     | 46    |
| RTSum - 0010695-29.2017.5.18.0054 | 06/06/17 | 17/07/17     | 41    |
| RTSum - 0010697-96.2017.5.18.0054 | 06/06/17 | 17/07/17     | 41    |
| RTSum - 0010701-36.2017.5.18.0054 | 07/06/17 | 17/07/17     | 40    |

**Legenda:**

**Ajuiz.** Data do Ajuizamento;

**Enc. da Instrução:** Data da conclusão para proferir sentença;

**Prazo:** Quantidade de dias decorridos do ajuizamento até o encerramento da instrução.





**PRAZO MÉDIO ENTRE O AJUIZAMENTO E O  
ENCERRAMENTO DA INSTRUÇÃO - 4ª VARA DO  
TRABALHO DE ANÁPOLIS**

**4ª VARA DO TRABALHO DE ANÁPOLIS**

**SUMARÍSSIMO**

| Qtd | Prazo Médio |
|-----|-------------|
| 48  | 40,35       |

| Nr. Processo                      | Ajuiz.   | nc. Instruçã | Prazo |
|-----------------------------------|----------|--------------|-------|
| RTSum - 0010706-58.2017.5.18.0054 | 08/06/17 | 18/07/17     | 40    |
| RTSum - 0010707-43.2017.5.18.0054 | 08/06/17 | 20/07/17     | 42    |
| RTSum - 0010708-28.2017.5.18.0054 | 08/06/17 | 24/07/17     | 46    |
| RTSum - 0010713-50.2017.5.18.0054 | 08/06/17 | 20/07/17     | 42    |
| RTSum - 0010719-57.2017.5.18.0054 | 09/06/17 | 19/07/17     | 40    |
| RTSum - 0010721-27.2017.5.18.0054 | 09/06/17 | 19/07/17     | 40    |
| RTSum - 0010725-64.2017.5.18.0054 | 09/06/17 | 14/07/17     | 35    |
| RTSum - 0010727-34.2017.5.18.0054 | 12/06/17 | 19/07/17     | 37    |
| RTSum - 0010728-19.2017.5.18.0054 | 12/06/17 | 18/07/17     | 36    |
| RTSum - 0010736-93.2017.5.18.0054 | 13/06/17 | 13/07/17     | 30    |
| RTSum - 0010737-78.2017.5.18.0054 | 13/06/17 | 20/07/17     | 37    |
| RTSum - 0010741-18.2017.5.18.0054 | 14/06/17 | 21/07/17     | 37    |
| RTSum - 0010742-03.2017.5.18.0054 | 14/06/17 | 18/07/17     | 34    |
| RTSum - 0010747-25.2017.5.18.0054 | 14/06/17 | 24/07/17     | 40    |
| RTSum - 0010765-46.2017.5.18.0054 | 21/06/17 | 17/07/17     | 26    |
| RTSum - 0010771-53.2017.5.18.0054 | 22/06/17 | 21/07/17     | 29    |
| RTSum - 0010773-23.2017.5.18.0054 | 22/06/17 | 27/07/17     | 35    |
| RTSum - 0010781-97.2017.5.18.0054 | 23/06/17 | 27/07/17     | 34    |
| RTSum - 0010795-81.2017.5.18.0054 | 27/06/17 | 18/07/17     | 21    |
| RTSum - 0010799-21.2017.5.18.0054 | 27/06/17 | 17/07/17     | 20    |
| RTSum - 0010809-65.2017.5.18.0054 | 28/06/17 | 25/07/17     | 27    |
| RTSum - 0010839-03.2017.5.18.0054 | 03/07/17 | 24/07/17     | 21    |
| RTSum - 0010857-24.2017.5.18.0054 | 05/07/17 | 10/07/17     | 5     |
| RTSum - 0010875-45.2017.5.18.0054 | 10/07/17 | 10/07/17     | 0     |
| RTSum - 0010912-72.2017.5.18.0054 | 14/07/17 | 19/07/17     | 5     |

**Legenda:**

**Ajuiz.** Data do Ajuizamento;

**Enc. da Instrução:** Data da conclusão para proferir sentença;

**Prazo:** Quantidade de dias decorridos do ajuizamento até o encerramento da instrução.



**PRAZO MÉDIO ENTRE O AJUIZAMENTO E O  
ENCERRAMENTO DA INSTRUÇÃO - 4ª VARA DO  
TRABALHO DE ANÁPOLIS**

**4ª VARA DO TRABALHO DE ANÁPOLIS**

**SUMARÍSSIMO**

| Qtd | Prazo Médio |
|-----|-------------|
| 48  | 40,35       |

| Nr. Processo                      | Ajuiz.   | nc. Instruçã | Prazo |
|-----------------------------------|----------|--------------|-------|
| RTSum - 0010926-56.2017.5.18.0054 | 18/07/17 | 20/07/17     | 2     |

**Legenda:**

**Ajuiz.** Data do Ajuizamento;

**Enc. da Instrução:** Data da conclusão para proferir sentença;

**Prazo:** Quantidade de dias decorridos do ajuizamento até o encerramento da instrução.



## PRAZO MÉDIO ENTRE O AJUIZAMENTO E O ENCERRAMENTO DA INSTRUÇÃO - 4ª VARA DO TRABALHO DE ANÁPOLIS

Data do encerramento da instrução entre 1/7/2017 e 31/7/2017 23:59:59

### Sem magistrado

#### SUMARÍSSIMO

| Qtd | Prazo Médio |
|-----|-------------|
| 48  | 40,35       |

| Nr. Processo                      | Ajuiz.   | nc. Instruçã | Prazo |
|-----------------------------------|----------|--------------|-------|
| RTSum - 0010501-29.2017.5.18.0054 | 27/04/17 | 14/07/17     | 78    |
| RTSum - 0010509-06.2017.5.18.0054 | 27/04/17 | 20/07/17     | 84    |
| RTSum - 0010527-27.2017.5.18.0054 | 03/05/17 | 03/07/17     | 61    |
| RTSum - 0010530-79.2017.5.18.0054 | 03/05/17 | 06/07/17     | 64    |
| RTSum - 0010533-34.2017.5.18.0054 | 03/05/17 | 03/07/17     | 61    |
| RTSum - 0010561-02.2017.5.18.0054 | 10/05/17 | 04/07/17     | 55    |
| RTSum - 0010563-69.2017.5.18.0054 | 10/05/17 | 05/07/17     | 56    |
| RTSum - 0010573-16.2017.5.18.0054 | 11/05/17 | 06/07/17     | 56    |
| RTSum - 0010585-30.2017.5.18.0054 | 15/05/17 | 10/07/17     | 56    |
| RTSum - 0010606-06.2017.5.18.0054 | 19/05/17 | 10/07/17     | 52    |
| RTSum - 0010618-20.2017.5.18.0054 | 22/05/17 | 21/07/17     | 60    |
| RTSum - 0010625-12.2017.5.18.0054 | 24/05/17 | 13/07/17     | 50    |
| RTSum - 0010629-49.2017.5.18.0054 | 24/05/17 | 12/07/17     | 49    |
| RTSum - 0010633-86.2017.5.18.0054 | 25/05/17 | 12/07/17     | 48    |
| RTSum - 0010635-56.2017.5.18.0054 | 25/05/17 | 12/07/17     | 48    |
| RTSum - 0010645-03.2017.5.18.0054 | 29/05/17 | 13/07/17     | 45    |
| RTSum - 0010647-70.2017.5.18.0054 | 29/05/17 | 14/07/17     | 46    |
| RTSum - 0010671-98.2017.5.18.0054 | 01/06/17 | 10/07/17     | 39    |
| RTSum - 0010676-23.2017.5.18.0054 | 02/06/17 | 18/07/17     | 46    |
| RTSum - 0010695-29.2017.5.18.0054 | 06/06/17 | 17/07/17     | 41    |
| RTSum - 0010697-96.2017.5.18.0054 | 06/06/17 | 17/07/17     | 41    |
| RTSum - 0010701-36.2017.5.18.0054 | 07/06/17 | 17/07/17     | 40    |

**Legenda:**

**Ajuiz.** Data do Ajuizamento;

**Enc. da Instrução:** Data da conclusão para proferir sentença;

**Prazo:** Quantidade de dias decorridos do ajuizamento até o encerramento da instrução.



**PRAZO MÉDIO ENTRE O AJUIZAMENTO E O  
ENCERRAMENTO DA INSTRUÇÃO - 4ª VARA DO  
TRABALHO DE ANÁPOLIS**

**Sem magistrado**

**SUMARÍSSIMO**

| Qtd | Prazo Médio |
|-----|-------------|
| 48  | 40,35       |

| Nr. Processo                      | Ajuiz.   | nc. Instruçã | Prazo |
|-----------------------------------|----------|--------------|-------|
| RTSum - 0010706-58.2017.5.18.0054 | 08/06/17 | 18/07/17     | 40    |
| RTSum - 0010707-43.2017.5.18.0054 | 08/06/17 | 20/07/17     | 42    |
| RTSum - 0010708-28.2017.5.18.0054 | 08/06/17 | 24/07/17     | 46    |
| RTSum - 0010713-50.2017.5.18.0054 | 08/06/17 | 20/07/17     | 42    |
| RTSum - 0010719-57.2017.5.18.0054 | 09/06/17 | 19/07/17     | 40    |
| RTSum - 0010721-27.2017.5.18.0054 | 09/06/17 | 19/07/17     | 40    |
| RTSum - 0010725-64.2017.5.18.0054 | 09/06/17 | 14/07/17     | 35    |
| RTSum - 0010727-34.2017.5.18.0054 | 12/06/17 | 19/07/17     | 37    |
| RTSum - 0010728-19.2017.5.18.0054 | 12/06/17 | 18/07/17     | 36    |
| RTSum - 0010736-93.2017.5.18.0054 | 13/06/17 | 13/07/17     | 30    |
| RTSum - 0010737-78.2017.5.18.0054 | 13/06/17 | 20/07/17     | 37    |
| RTSum - 0010741-18.2017.5.18.0054 | 14/06/17 | 21/07/17     | 37    |
| RTSum - 0010742-03.2017.5.18.0054 | 14/06/17 | 18/07/17     | 34    |
| RTSum - 0010747-25.2017.5.18.0054 | 14/06/17 | 24/07/17     | 40    |
| RTSum - 0010765-46.2017.5.18.0054 | 21/06/17 | 17/07/17     | 26    |
| RTSum - 0010771-53.2017.5.18.0054 | 22/06/17 | 21/07/17     | 29    |
| RTSum - 0010773-23.2017.5.18.0054 | 22/06/17 | 27/07/17     | 35    |
| RTSum - 0010781-97.2017.5.18.0054 | 23/06/17 | 27/07/17     | 34    |
| RTSum - 0010795-81.2017.5.18.0054 | 27/06/17 | 18/07/17     | 21    |
| RTSum - 0010799-21.2017.5.18.0054 | 27/06/17 | 17/07/17     | 20    |
| RTSum - 0010809-65.2017.5.18.0054 | 28/06/17 | 25/07/17     | 27    |
| RTSum - 0010839-03.2017.5.18.0054 | 03/07/17 | 24/07/17     | 21    |
| RTSum - 0010857-24.2017.5.18.0054 | 05/07/17 | 10/07/17     | 5     |
| RTSum - 0010875-45.2017.5.18.0054 | 10/07/17 | 10/07/17     | 0     |
| RTSum - 0010912-72.2017.5.18.0054 | 14/07/17 | 19/07/17     | 5     |

**Legenda:**

**Ajuiz.** Data do Ajuizamento;

**Enc. da Instrução:** Data da conclusão para proferir sentença;

**Prazo:** Quantidade de dias decorridos do ajuizamento até o encerramento da instrução.



**PRAZO MÉDIO ENTRE O AJUIZAMENTO E O  
ENCERRAMENTO DA INSTRUÇÃO - 4ª VARA DO  
TRABALHO DE ANÁPOLIS**

**Sem magistrado**

**SUMARÍSSIMO**

| Qtd | Prazo Médio |
|-----|-------------|
| 48  | 40,35       |

| Nr. Processo                      | Ajuiz.   | nc. Instruçã | Prazo |
|-----------------------------------|----------|--------------|-------|
| RTSum - 0010926-56.2017.5.18.0054 | 18/07/17 | 20/07/17     | 2     |

**Legenda:**

**Ajuiz.** Data do Ajuizamento;

**Enc. da Instrução:** Data da conclusão para proferir sentença;

**Prazo:** Quantidade de dias decorridos do ajuizamento até o encerramento da instrução.