

## Conceituação

| Tema                              | Prazos Processuais   |
|-----------------------------------|--|
| <b>Relatórios</b>                 | Evolução Histórica<br>Comparativo por VT<br>Comparativo por Grupo<br>Por Grupo<br>Por VT<br>Por Processo<br>Por Magistrado   |
| <b>Resumo</b>                     | Apresenta o prazo médio desde o ajuizamento da ação até o encerramento da instrução.   |
| <b>Descrição</b>                  | O prazo médio é obtido calculando-se a quantidade de dias decorridos desde o ajuizamento até o encerramento da instrução.<br>Os dados são extraídos baseando-se nos itens do e-Gestão:<br><br>267 e 90267 - Do ajuizamento da ação até o encerramento da instrução na fase de conhecimento – rito sumaríssimo;<br><br>268 e 90268 – Do ajuizamento da ação até o encerramento da instrução na fase de conhecimento – exceto rito sumaríssimo (ordinário) |
| <b>Origem da informação</b>       | e-Gestão   |
| <b>Critérios e transformações</b> | Coletado do e-Gestão, consolidado, otimizado e classificado para análise.  |
| <b>Análises possíveis</b>         | Prazo médio entre o ajuizamento da ação e o encerramento da instrução, detalhado de forma Geral, Por grupo, por VT, Por Processo e Por Magistrado.   |



## EVOLUÇÃO HISTÓRICA DOS PRAZOS PROCESSUAIS ENTRE O AJUIZAMENTO E O ENCERRAMENTO DA INSTRUÇÃO - 4ª VARA DO TRABALHO DE RIO VERDE

Data do encerramento da instrução entre 1/7/2017 e 31/7/2017 23:59:59

| Rito               | Qtd        | Prazo Médio  |
|--------------------|------------|--------------|
| ORDINÁRIO          | 73         | 52,34        |
| SUMARÍSSIMO        | 44         | 40,25        |
| <b>Total/Média</b> | <b>117</b> | <b>47,79</b> |

Percentual de Processos por Rito

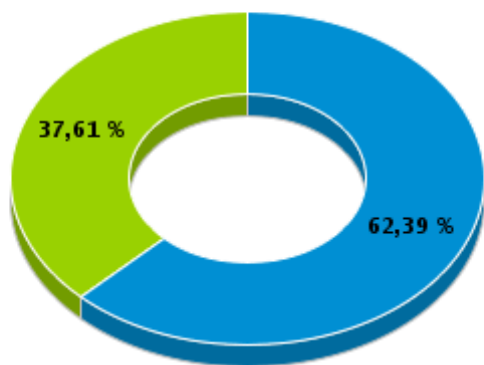

Rito

■ ORDINÁRIO ■ SUMARÍSSIMO

Prazo Médio por Rito

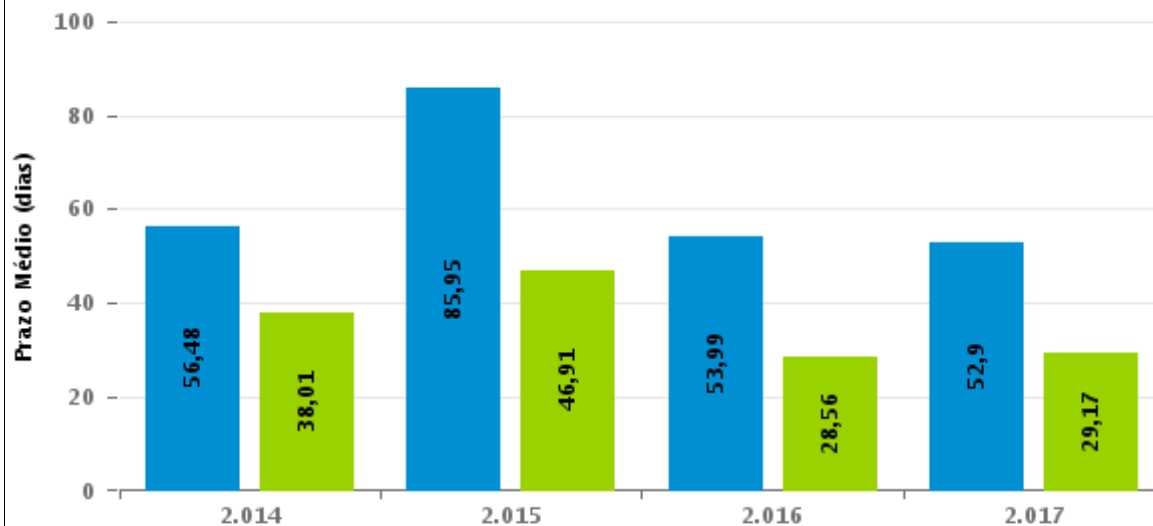

Para este exercício foram computados os processos até o mês de Julho/2.017

Rito

■ ORDINÁRIO ■ SUMARÍSSIMO



## COMPARATIVO DO PRAZO MÉDIO ENTRE O AJUIZAMENTO E O ENCERRAMENTO DA INSTRUÇÃO - 4ª VARA DO TRABALHO DE RIO VERDE

Data do encerramento da instrução entre 1/7/2017 e 31/7/2017 23:59:59

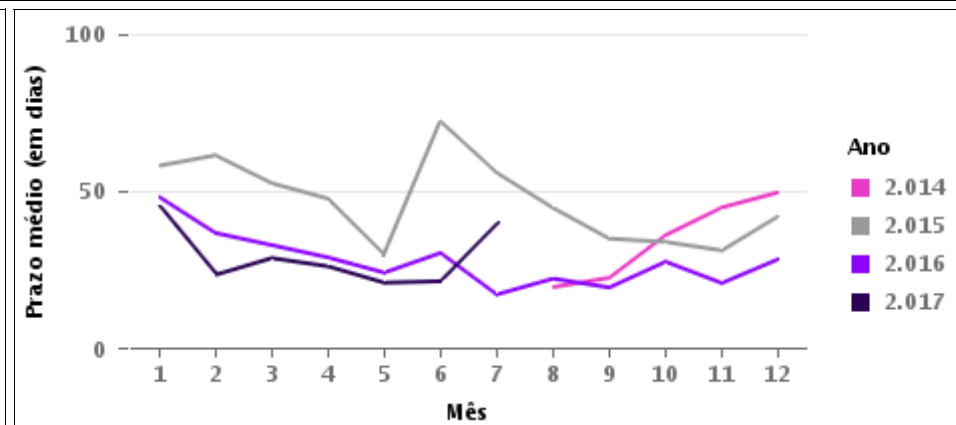
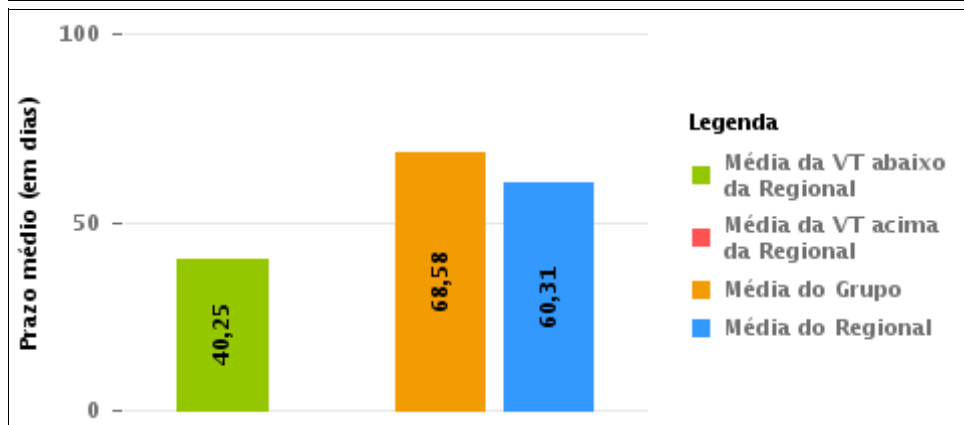
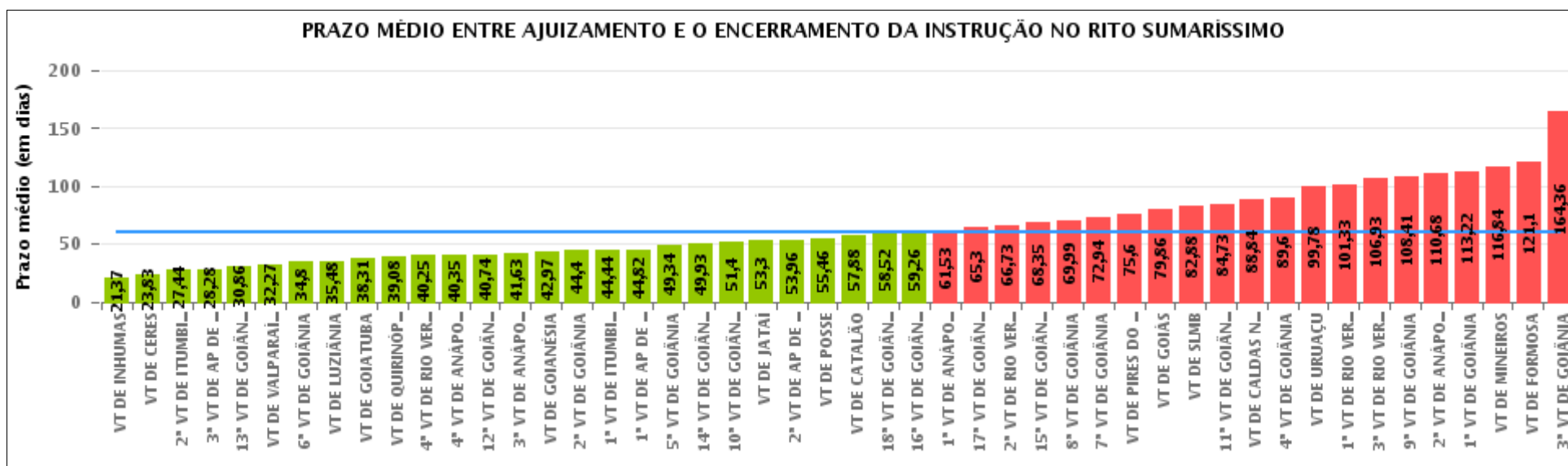

## COMPARATIVO DO PRAZO MÉDIO ENTRE O AJUIZAMENTO E O ENCERRAMENTO DA INSTRUÇÃO ENTRE AS VARAS DO GRUPO

Data do encerramento da instrução entre 1/7/2017 e 31/7/2017 23:59:59

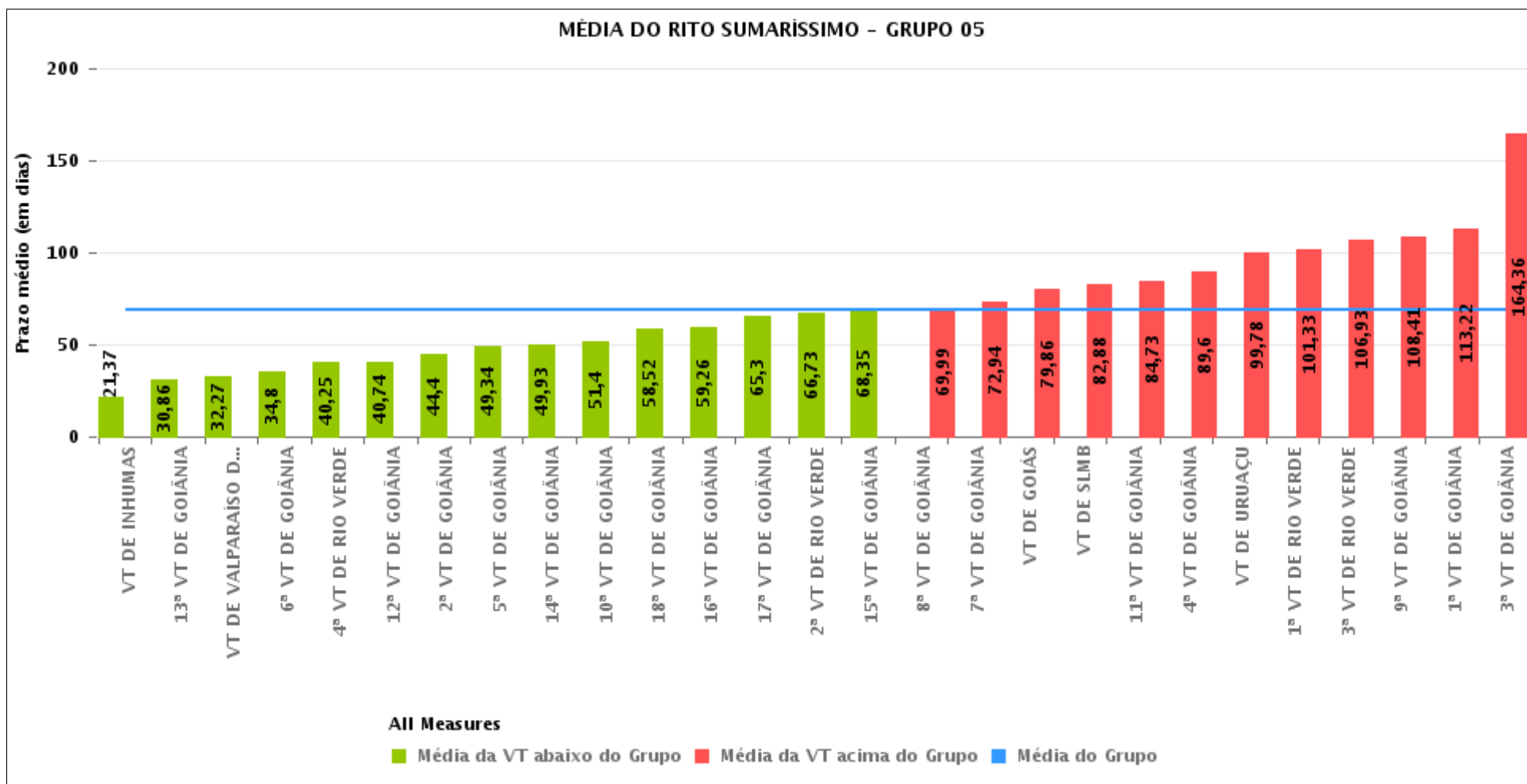



## PRAZO MÉDIO ENTRE O AJUIZAMENTO E O ENCERRAMENTO DA INSTRUÇÃO POR GRUPO

Data do encerramento da instrução entre 1/7/2017 e 31/7/2017 23:59:59

| Rito        | Grupo    | Qtd. Processos | Prazo Médio (dias) | Ranking |
|-------------|----------|----------------|--------------------|---------|
| SUMARÍSSIMO | GRUPO 06 | 341            | 43,2               | 1°      |
|             | GRUPO 04 | 583            | 46,99              | 2°      |
|             | GRUPO 03 | 457            | 55,1               | 3°      |
|             | GRUPO 01 | 13             | 55,46              | 4°      |
|             | GRUPO 05 | 1.856          | 68,58              | 5°      |
|             | GRUPO 02 | 15             | 105,93             | 6°      |

|  |   |  |  |
|--|---|--|--|
| Legenda:   | # Grupo 04 – De 1501 a 2000<br>VT de Catalão<br>VT de Goiatuba<br>1ª VT de Itumbiara<br>2ª VT de Itumbiara<br>VT de Jataí<br>VT de Luziânia<br>VT de Mineiros<br>VT de Quirinópolis | 8ª VT de Goiânia<br>9ª VT de Goiânia<br>10ª VT de Goiânia<br>11ª VT de Goiânia<br>12ª VT de Goiânia<br>13ª VT de Goiânia<br>14ª VT de Goiânia<br>15ª VT de Goiânia<br>16ª VT de Goiânia<br>17ª VT de Goiânia<br>18ª VT de Goiânia<br>VT de Goiás<br>VT de Inhumas<br>1ª VT de Rio Verde<br>2ª VT de Rio Verde<br>3ª VT de Rio Verde<br>4ª VT de Rio Verde<br>VT de Uruaçu<br>VT de São Luis de Montes Belos<br>VT de Valparaíso de Goiás | #Grupo 06 – A partir de 2500<br>1ª VT de Aparecida de Goiânia<br>2ª VT de Aparecida de Goiânia<br>3ª VT de Aparecida de Goiânia<br>VT de Goianésia |
| # Grupo 01 – Até 750<br>VT de Posse  |   |  |  |
| # Grupo 02 – De 751 a 1000<br>VT de Formosa<br>VT de Pires do Rio  |   |  |  |
| # Grupo 03 – De 1001 a 1500<br>VT de Ceres<br>1ª VT de Anápolis<br>2ª VT de Anápolis<br>3ª VT de Anápolis<br>4ª VT de Anápolis<br>VT de Caldas Novas | # Grupo 05 – De 2001 a 2500<br>1ª VT de Goiânia<br>2ª VT de Goiânia<br>3ª VT de Goiânia<br>4ª VT de Goiânia<br>5ª VT de Goiânia<br>6ª VT de Goiânia<br>7ª VT de Goiânia             |  |  |



## PRAZO MÉDIO ENTRE O AJUIZAMENTO E O ENCERRAMENTO DA INSTRUÇÃO DE TODAS AS VARAS DO TRABALHO

Data do encerramento da instrução entre 1/7/2017 e 31/7/2017 23:59:59

### SUMARÍSSIMO

| Qtd. Processos | Prazo Médio (dias) |
|----------------|--------------------|
| 3.265          | 60,31              |

| Vara do Trabalho                            | Qtd Processos | Prazo Médio | Ranking |
|---|---------------|-------------|---------|
| VARA DO TRABALHO DE INHUMAS                 | 35            | 21,37       | 1°      |
| VARA DO TRABALHO DE CERES                   | 134           | 23,83       | 2°      |
| 2ª VARA DO TRABALHO DE ITUMBIARA            | 101           | 27,44       | 3°      |
| 3ª VARA DO TRABALHO DE APARECIDA DE GOIÂNIA | 92            | 28,28       | 4°      |
| 13ª VARA DO TRABALHO DE GOIÂNIA             | 88            | 30,86       | 5°      |
| VARA DO TRABALHO DE VALPARAÍSO DE GOIÁS     | 113           | 32,27       | 6°      |
| 6ª VARA DO TRABALHO DE GOIÂNIA              | 70            | 34,8        | 7°      |
| VARA DO TRABALHO DE LUZIÂNIA                | 95            | 35,48       | 8°      |
| VARA DO TRABALHO DE GOIATUBA                | 102           | 38,31       | 9°      |
| VARA DO TRABALHO DE QUIRINÓPOLIS            | 36            | 39,08       | 10°     |
| 4ª VARA DO TRABALHO DE RIO VERDE            | 44            | 40,25       | 11°     |
| 4ª VARA DO TRABALHO DE ANÁPOLIS             | 48            | 40,35       | 12°     |
| 12ª VARA DO TRABALHO DE GOIÂNIA             | 76            | 40,74       | 13°     |
| 3ª VARA DO TRABALHO DE ANÁPOLIS             | 78            | 41,63       | 14°     |
| VARA DO TRABALHO DE GOIANÉSIA               | 64            | 42,97       | 15°     |
| 2ª VARA DO TRABALHO DE GOIÂNIA              | 94            | 44,4        | 16°     |
| 1ª VARA DO TRABALHO DE ITUMBIARA            | 59            | 44,44       | 17°     |
| 1ª VARA DO TRABALHO DE APARECIDA DE GOIÂNIA | 66            | 44,82       | 18°     |
| 5ª VARA DO TRABALHO DE GOIÂNIA              | 88            | 49,34       | 19°     |
| 14ª VARA DO TRABALHO DE GOIÂNIA             | 95            | 49,93       | 20°     |
| 10ª VARA DO TRABALHO DE GOIÂNIA             | 68            | 51,4        | 21°     |
| VARA DO TRABALHO DE JATAÍ                   | 47            | 53,3        | 22°     |
| 2ª VARA DO TRABALHO DE APARECIDA DE GOIÂNIA | 119           | 53,96       | 23°     |
| VARA DO TRABALHO DE POSSE                   | 13            | 55,46       | 24°     |
| VARA DO TRABALHO DE CATALÃO                 | 100           | 57,88       | 25°     |
| 18ª VARA DO TRABALHO DE GOIÂNIA             | 86            | 58,52       | 26°     |



## PRAZO MÉDIO ENTRE O AJUIZAMENTO E O ENCERRAMENTO DA INSTRUÇÃO DE TODAS AS VARAS DO TRABALHO

### SUMARÍSSIMO

| Qtd. Processos | Prazo Médio (dias) |
|----------------|--------------------|
| 3.265          | 60,31              |

| Vara do Trabalho                             | Qtd Processos | Prazo Médio | Ranking |
|--|---------------|-------------|---------|
| 16ª VARA DO TRABALHO DE GOIÂNIA              | 82            | 59,26       | 27°     |
| 1ª VARA DO TRABALHO DE ANÁPOLIS              | 68            | 61,53       | 28°     |
| 17ª VARA DO TRABALHO DE GOIÂNIA              | 46            | 65,3        | 29°     |
| 2ª VARA DO TRABALHO DE RIO VERDE             | 45            | 66,73       | 30°     |
| 15ª VARA DO TRABALHO DE GOIÂNIA              | 48            | 68,35       | 31°     |
| 8ª VARA DO TRABALHO DE GOIÂNIA               | 81            | 69,99       | 32°     |
| 7ª VARA DO TRABALHO DE GOIÂNIA               | 68            | 72,94       | 33°     |
| VARA DO TRABALHO DE PIRES DO RIO             | 5             | 75,6        | 34°     |
| VARA DO TRABALHO DE GOIÁS                    | 43            | 79,86       | 35°     |
| VARA DO TRABALHO DE SÃO LUIS DE MONTES BELOS | 58            | 82,88       | 36°     |
| 11ª VARA DO TRABALHO DE GOIÂNIA              | 52            | 84,73       | 37°     |
| VARA DO TRABALHO DE CALDAS NOVAS             | 76            | 88,84       | 38°     |
| 4ª VARA DO TRABALHO DE GOIÂNIA               | 88            | 89,6        | 39°     |
| VARA DO TRABALHO DE URUAÇU                   | 91            | 99,78       | 40°     |
| 1ª VARA DO TRABALHO DE RIO VERDE             | 42            | 101,33      | 41°     |
| 3ª VARA DO TRABALHO DE RIO VERDE             | 41            | 106,93      | 42°     |
| 9ª VARA DO TRABALHO DE GOIÂNIA               | 34            | 108,41      | 43°     |
| 2ª VARA DO TRABALHO DE ANÁPOLIS              | 53            | 110,68      | 44°     |
| 1ª VARA DO TRABALHO DE GOIÂNIA               | 102           | 113,22      | 45°     |
| VARA DO TRABALHO DE MINEIROS                 | 43            | 116,84      | 46°     |
| VARA DO TRABALHO DE FORMOSA                  | 10            | 121,1       | 47°     |
| 3ª VARA DO TRABALHO DE GOIÂNIA               | 78            | 164,36      | 48°     |



## PRAZO MÉDIO ENTRE O AJUIZAMENTO E O ENCERRAMENTO DA INSTRUÇÃO - 4ª VARA DO TRABALHO DE RIO VERDE

Data do encerramento da instrução entre 1/7/2017 e 31/7/2017 23:59:59

### 4ª VARA DO TRABALHO DE RIO VERDE

#### SUMARÍSSIMO

| Qtd | Prazo Médio |
|-----|-------------|
| 44  | 40,25       |

| Nr. Processo                      | Ajuiz.   | nc. Instruçã | Prazo |
|-----------------------------------|----------|--------------|-------|
| RTSum - 0010061-14.2016.5.18.0104 | 21/01/16 | 05/07/17     | 531   |
| RTSum - 0010473-17.2017.5.18.0101 | 18/04/17 | 14/07/17     | 87    |
| RTSum - 0010513-87.2017.5.18.0104 | 18/04/17 | 14/07/17     | 87    |
| RTSum - 0010597-94.2017.5.18.0102 | 19/05/17 | 20/07/17     | 62    |
| RTSum - 0010601-28.2017.5.18.0104 | 05/05/17 | 11/07/17     | 67    |
| RTSum - 0010662-83.2017.5.18.0104 | 16/05/17 | 20/07/17     | 65    |
| RTSum - 0010677-52.2017.5.18.0104 | 17/05/17 | 14/07/17     | 58    |
| RTSum - 0010678-37.2017.5.18.0104 | 17/05/17 | 25/07/17     | 69    |
| RTSum - 0010685-29.2017.5.18.0104 | 18/05/17 | 12/07/17     | 55    |
| RTSum - 0010731-27.2017.5.18.0101 | 05/06/17 | 14/07/17     | 39    |
| RTSum - 0010732-03.2017.5.18.0104 | 29/05/17 | 06/07/17     | 38    |
| RTSum - 0010791-88.2017.5.18.0104 | 10/06/17 | 12/07/17     | 32    |
| RTSum - 0010797-95.2017.5.18.0104 | 12/06/17 | 13/07/17     | 31    |
| RTSum - 0010804-87.2017.5.18.0104 | 13/06/17 | 27/07/17     | 44    |
| RTSum - 0010808-27.2017.5.18.0104 | 14/06/17 | 28/07/17     | 44    |
| RTSum - 0010814-34.2017.5.18.0104 | 16/06/17 | 03/07/17     | 17    |
| RTSum - 0010818-71.2017.5.18.0104 | 18/06/17 | 03/07/17     | 15    |
| RTSum - 0010820-41.2017.5.18.0104 | 19/06/17 | 06/07/17     | 17    |
| RTSum - 0010821-26.2017.5.18.0104 | 19/06/17 | 03/07/17     | 14    |
| RTSum - 0010822-20.2017.5.18.0101 | 27/06/17 | 13/07/17     | 16    |
| RTSum - 0010832-55.2017.5.18.0104 | 21/06/17 | 04/07/17     | 13    |

**Legenda:**

Ajuiz. Data do Ajuizamento;

Enc. da Instrução: Data da conclusão para proferir sentença;

Prazo: Quantidade de dias decorridos do ajuizamento até o encerramento da instrução.





**PRAZO MÉDIO ENTRE O AJUIZAMENTO E O  
ENCERRAMENTO DA INSTRUÇÃO - 4ª VARA DO  
TRABALHO DE RIO VERDE**

**4ª VARA DO TRABALHO DE RIO  
VERDE**

**SUMARÍSSIMO**

| Qtd | Prazo Médio |
|-----|-------------|
| 44  | 40,25       |

| Nr. Processo                      | Ajuiz.   | nc. Instruçã | Prazo |
|-----------------------------------|----------|--------------|-------|
| RTSum - 0010836-92.2017.5.18.0104 | 22/06/17 | 03/07/17     | 11    |
| RTSum - 0010837-77.2017.5.18.0104 | 22/06/17 | 03/07/17     | 11    |
| RTSum - 0010846-39.2017.5.18.0104 | 23/06/17 | 11/07/17     | 18    |
| RTSum - 0010849-91.2017.5.18.0104 | 26/06/17 | 11/07/17     | 15    |
| RTSum - 0010851-61.2017.5.18.0104 | 26/06/17 | 12/07/17     | 16    |
| RTSum - 0010857-68.2017.5.18.0104 | 28/06/17 | 04/07/17     | 6     |
| RTSum - 0010860-23.2017.5.18.0104 | 28/06/17 | 27/07/17     | 29    |
| RTSum - 0010863-75.2017.5.18.0104 | 30/06/17 | 13/07/17     | 13    |
| RTSum - 0010869-82.2017.5.18.0104 | 30/06/17 | 13/07/17     | 13    |
| RTSum - 0010875-89.2017.5.18.0104 | 03/07/17 | 25/07/17     | 22    |
| RTSum - 0010876-74.2017.5.18.0104 | 03/07/17 | 25/07/17     | 22    |
| RTSum - 0010882-81.2017.5.18.0104 | 04/07/17 | 24/07/17     | 20    |
| RTSum - 0010888-88.2017.5.18.0104 | 05/07/17 | 25/07/17     | 20    |
| RTSum - 0010889-73.2017.5.18.0104 | 05/07/17 | 24/07/17     | 19    |
| RTSum - 0010891-43.2017.5.18.0104 | 06/07/17 | 25/07/17     | 19    |
| RTSum - 0010897-50.2017.5.18.0104 | 06/07/17 | 25/07/17     | 19    |
| RTSum - 0010903-57.2017.5.18.0104 | 07/07/17 | 24/07/17     | 17    |
| RTSum - 0010908-79.2017.5.18.0104 | 10/07/17 | 24/07/17     | 14    |
| RTSum - 0010909-64.2017.5.18.0104 | 10/07/17 | 24/07/17     | 14    |
| RTSum - 0010910-49.2017.5.18.0104 | 11/07/17 | 24/07/17     | 13    |
| RTSum - 0010923-48.2017.5.18.0104 | 13/07/17 | 26/07/17     | 13    |
| RTSum - 0010924-33.2017.5.18.0104 | 13/07/17 | 26/07/17     | 13    |
| RTSum - 0010925-18.2017.5.18.0104 | 14/07/17 | 27/07/17     | 13    |

**Legenda:**

**Ajuiz.** Data do Ajuizamento;

**Enc. da Instrução:** Data da conclusão para proferir sentença;

**Prazo:** Quantidade de dias decorridos do ajuizamento até o encerramento da instrução.



**PRAZO MÉDIO ENTRE O AJUIZAMENTO E O  
ENCERRAMENTO DA INSTRUÇÃO - 4ª VARA DO  
TRABALHO DE RIO VERDE**

**4ª VARA DO TRABALHO DE RIO  
VERDE**



## PRAZO MÉDIO ENTRE O AJUIZAMENTO E O ENCERRAMENTO DA INSTRUÇÃO - 4ª VARA DO TRABALHO DE RIO VERDE

Data do encerramento da instrução entre 1/7/2017 e 31/7/2017 23:59:59

### Sem magistrado

#### SUMARÍSSIMO

| Qtd | Prazo Médio |
|-----|-------------|
| 44  | 40,25       |

| Nr. Processo                      | Ajuiz.   | nc. Instruçã | Prazo |
|-----------------------------------|----------|--------------|-------|
| RTSum - 0010061-14.2016.5.18.0104 | 21/01/16 | 05/07/17     | 531   |
| RTSum - 0010473-17.2017.5.18.0101 | 18/04/17 | 14/07/17     | 87    |
| RTSum - 0010513-87.2017.5.18.0104 | 18/04/17 | 14/07/17     | 87    |
| RTSum - 0010597-94.2017.5.18.0102 | 19/05/17 | 20/07/17     | 62    |
| RTSum - 0010601-28.2017.5.18.0104 | 05/05/17 | 11/07/17     | 67    |
| RTSum - 0010662-83.2017.5.18.0104 | 16/05/17 | 20/07/17     | 65    |
| RTSum - 0010677-52.2017.5.18.0104 | 17/05/17 | 14/07/17     | 58    |
| RTSum - 0010678-37.2017.5.18.0104 | 17/05/17 | 25/07/17     | 69    |
| RTSum - 0010685-29.2017.5.18.0104 | 18/05/17 | 12/07/17     | 55    |
| RTSum - 0010731-27.2017.5.18.0101 | 05/06/17 | 14/07/17     | 39    |
| RTSum - 0010732-03.2017.5.18.0104 | 29/05/17 | 06/07/17     | 38    |
| RTSum - 0010791-88.2017.5.18.0104 | 10/06/17 | 12/07/17     | 32    |
| RTSum - 0010797-95.2017.5.18.0104 | 12/06/17 | 13/07/17     | 31    |
| RTSum - 0010804-87.2017.5.18.0104 | 13/06/17 | 27/07/17     | 44    |
| RTSum - 0010808-27.2017.5.18.0104 | 14/06/17 | 28/07/17     | 44    |
| RTSum - 0010814-34.2017.5.18.0104 | 16/06/17 | 03/07/17     | 17    |
| RTSum - 0010818-71.2017.5.18.0104 | 18/06/17 | 03/07/17     | 15    |
| RTSum - 0010820-41.2017.5.18.0104 | 19/06/17 | 06/07/17     | 17    |
| RTSum - 0010821-26.2017.5.18.0104 | 19/06/17 | 03/07/17     | 14    |
| RTSum - 0010822-20.2017.5.18.0101 | 27/06/17 | 13/07/17     | 16    |
| RTSum - 0010832-55.2017.5.18.0104 | 21/06/17 | 04/07/17     | 13    |
| RTSum - 0010836-92.2017.5.18.0104 | 22/06/17 | 03/07/17     | 11    |

**Legenda:**

**Ajuiz.** Data do Ajuizamento;

**Enc. da Instrução:** Data da conclusão para proferir sentença;

**Prazo:** Quantidade de dias decorridos do ajuizamento até o encerramento da instrução.



**PRAZO MÉDIO ENTRE O AJUIZAMENTO E O  
ENCERRAMENTO DA INSTRUÇÃO - 4ª VARA DO  
TRABALHO DE RIO VERDE**

**Sem magistrado**

**SUMARÍSSIMO**

| Qtd | Prazo Médio |
|-----|-------------|
| 44  | 40,25       |

| Nr. Processo                      | Ajuiz.   | nc. Instruçã | Prazo |
|-----------------------------------|----------|--------------|-------|
| RTSum - 0010837-77.2017.5.18.0104 | 22/06/17 | 03/07/17     | 11    |
| RTSum - 0010846-39.2017.5.18.0104 | 23/06/17 | 11/07/17     | 18    |
| RTSum - 0010849-91.2017.5.18.0104 | 26/06/17 | 11/07/17     | 15    |
| RTSum - 0010851-61.2017.5.18.0104 | 26/06/17 | 12/07/17     | 16    |
| RTSum - 0010857-68.2017.5.18.0104 | 28/06/17 | 04/07/17     | 6     |
| RTSum - 0010860-23.2017.5.18.0104 | 28/06/17 | 27/07/17     | 29    |
| RTSum - 0010863-75.2017.5.18.0104 | 30/06/17 | 13/07/17     | 13    |
| RTSum - 0010869-82.2017.5.18.0104 | 30/06/17 | 13/07/17     | 13    |
| RTSum - 0010875-89.2017.5.18.0104 | 03/07/17 | 25/07/17     | 22    |
| RTSum - 0010876-74.2017.5.18.0104 | 03/07/17 | 25/07/17     | 22    |
| RTSum - 0010882-81.2017.5.18.0104 | 04/07/17 | 24/07/17     | 20    |
| RTSum - 0010888-88.2017.5.18.0104 | 05/07/17 | 25/07/17     | 20    |
| RTSum - 0010889-73.2017.5.18.0104 | 05/07/17 | 24/07/17     | 19    |
| RTSum - 0010891-43.2017.5.18.0104 | 06/07/17 | 25/07/17     | 19    |
| RTSum - 0010897-50.2017.5.18.0104 | 06/07/17 | 25/07/17     | 19    |
| RTSum - 0010903-57.2017.5.18.0104 | 07/07/17 | 24/07/17     | 17    |
| RTSum - 0010908-79.2017.5.18.0104 | 10/07/17 | 24/07/17     | 14    |
| RTSum - 0010909-64.2017.5.18.0104 | 10/07/17 | 24/07/17     | 14    |
| RTSum - 0010910-49.2017.5.18.0104 | 11/07/17 | 24/07/17     | 13    |
| RTSum - 0010923-48.2017.5.18.0104 | 13/07/17 | 26/07/17     | 13    |
| RTSum - 0010924-33.2017.5.18.0104 | 13/07/17 | 26/07/17     | 13    |
| RTSum - 0010925-18.2017.5.18.0104 | 14/07/17 | 27/07/17     | 13    |

**Legenda:**

**Ajuiz. Data do Ajuizamento;**

**Enc. da Instrução: Data da conclusão para proferir sentença;**

**Prazo: Quantidade de dias decorridos do ajuizamento até o encerramento da instrução.**