

Conceituação

Tema	Prazos Processuais
Relatórios	Evolução Histórica Comparativo por VT Comparativo por Grupo Por Grupo Por VT Por Processo Por Magistrado
Resumo	Apresenta o prazo médio desde o ajuizamento da ação até o encerramento da instrução.
Descrição	O prazo médio é obtido calculando-se a quantidade de dias decorridos desde o ajuizamento até o encerramento da instrução. Os dados são extraídos baseando-se nos itens do e-Gestão: 267 e 90267 - Do ajuizamento da ação até o encerramento da instrução na fase de conhecimento – rito sumaríssimo; 268 e 90268 – Do ajuizamento da ação até o encerramento da instrução na fase de conhecimento – exceto rito sumaríssimo (ordinário)
Origem da informação	e-Gestão
Critérios e transformações	Coletado do e-Gestão, consolidado, otimizado e classificado para análise.
Análises possíveis	Prazo médio entre o ajuizamento da ação e o encerramento da instrução, detalhado de forma Geral, Por grupo, por VT, Por Processo e Por Magistrado.



EVOLUÇÃO HISTÓRICA DOS PRAZOS PROCESSUAIS ENTRE O AJUIZAMENTO E O ENCERRAMENTO DA INSTRUÇÃO - 1ª VARA DO TRABALHO DE GOIÂNIA

Data do encerramento da instrução entre 1/7/2017 e 31/7/2017 23:59:59

Rito	Qtd	Prazo Médio
ORDINÁRIO	158	228,4
SUMARÍSSIMO	102	113,22
Total/Média	260	183,39

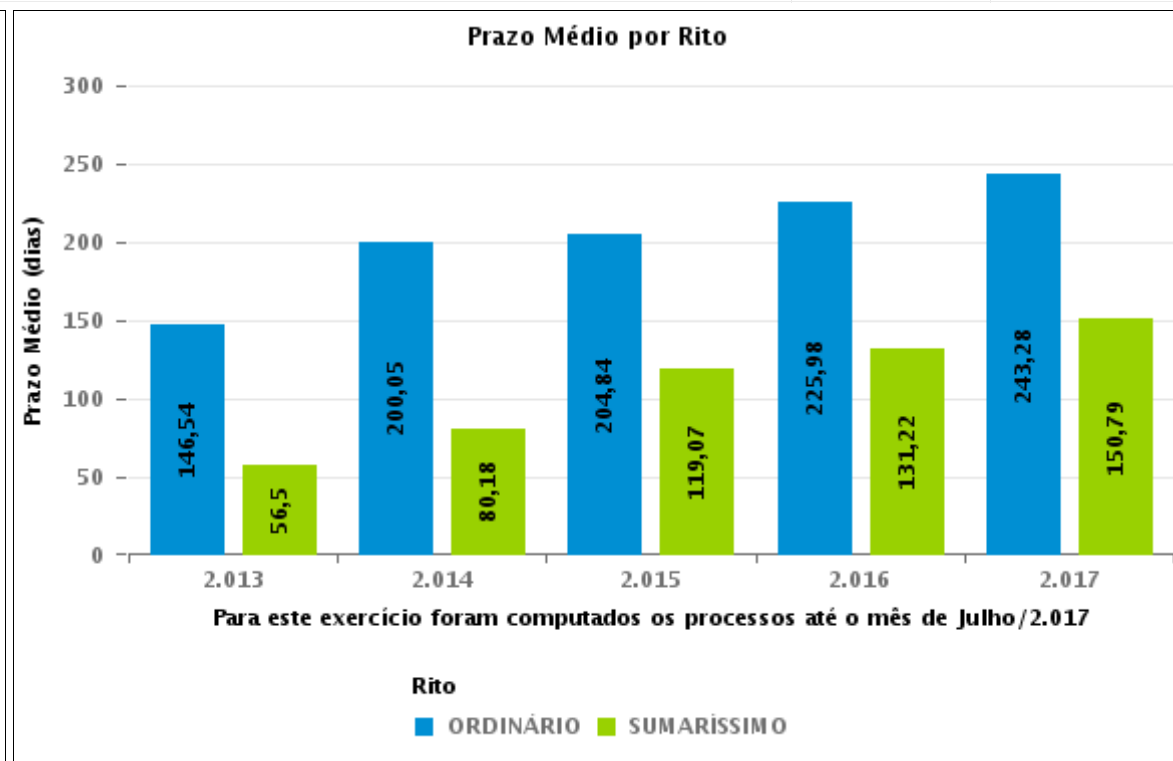
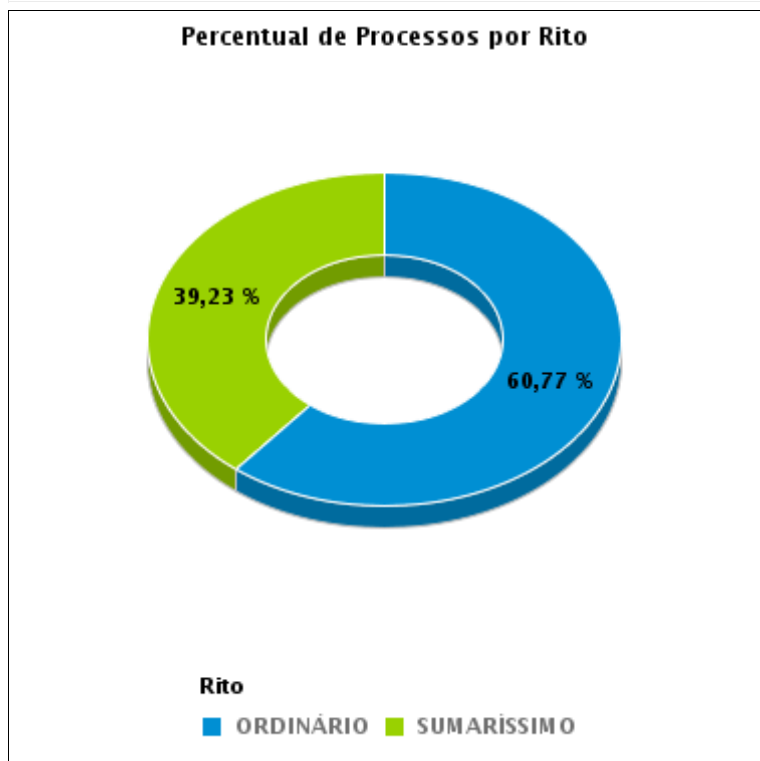



COMPARATIVO DO PRAZO MÉDIO ENTRE O AJUIZAMENTO E O ENCERRAMENTO DA INSTRUÇÃO - 1ª VARA DO TRABALHO DE GOIÂNIA

Data do encerramento da instrução entre 1/7/2017 e 31/7/2017 23:59:59

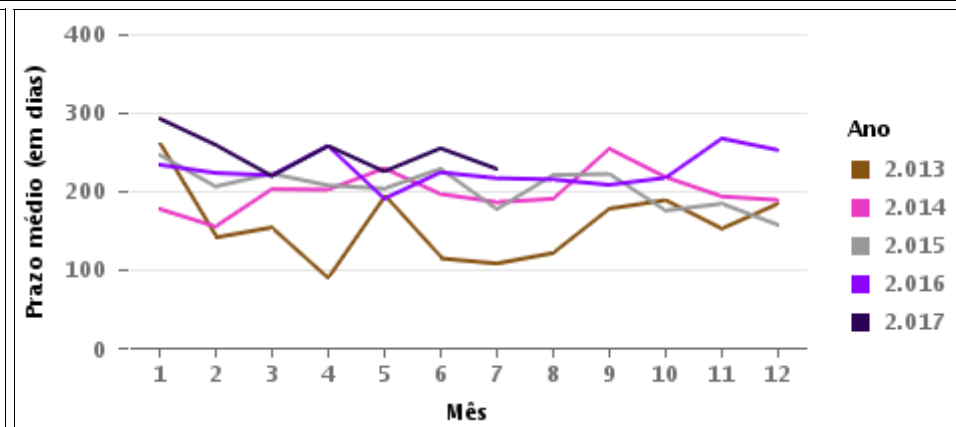
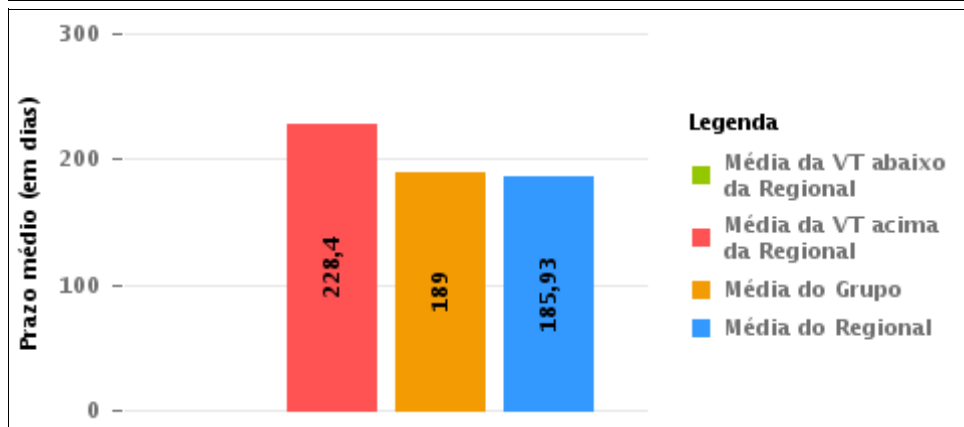
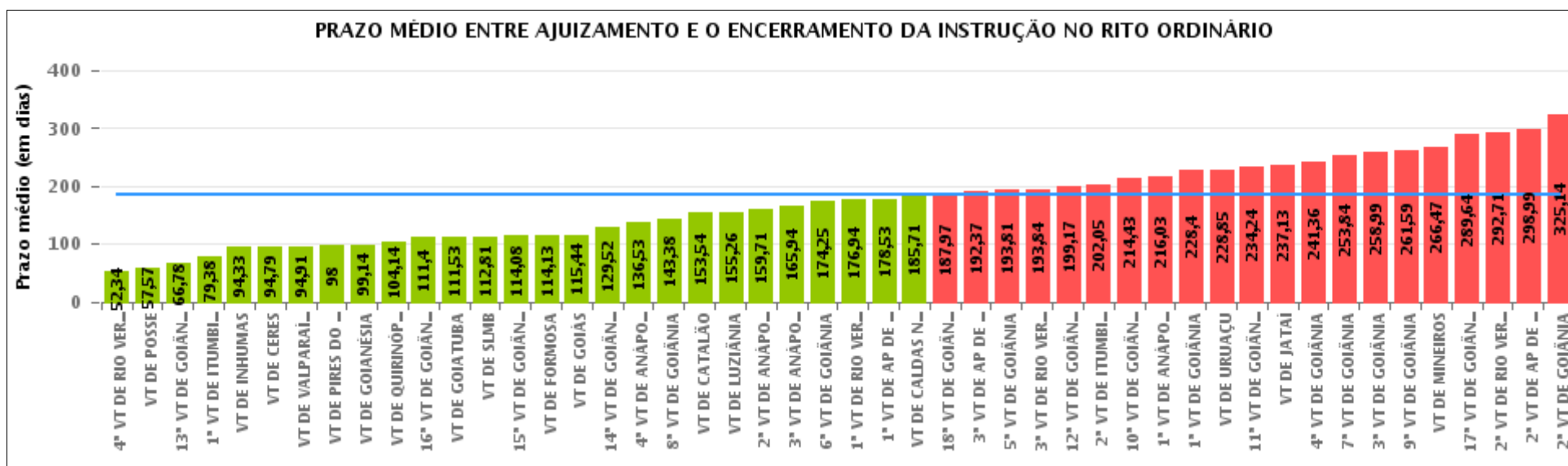

COMPARATIVO DO PRAZO MÉDIO ENTRE O AJUIZAMENTO E O ENCERRAMENTO DA INSTRUÇÃO ENTRE AS VARAS DO GRUPO

Data do encerramento da instrução entre 1/7/2017 e 31/7/2017 23:59:59

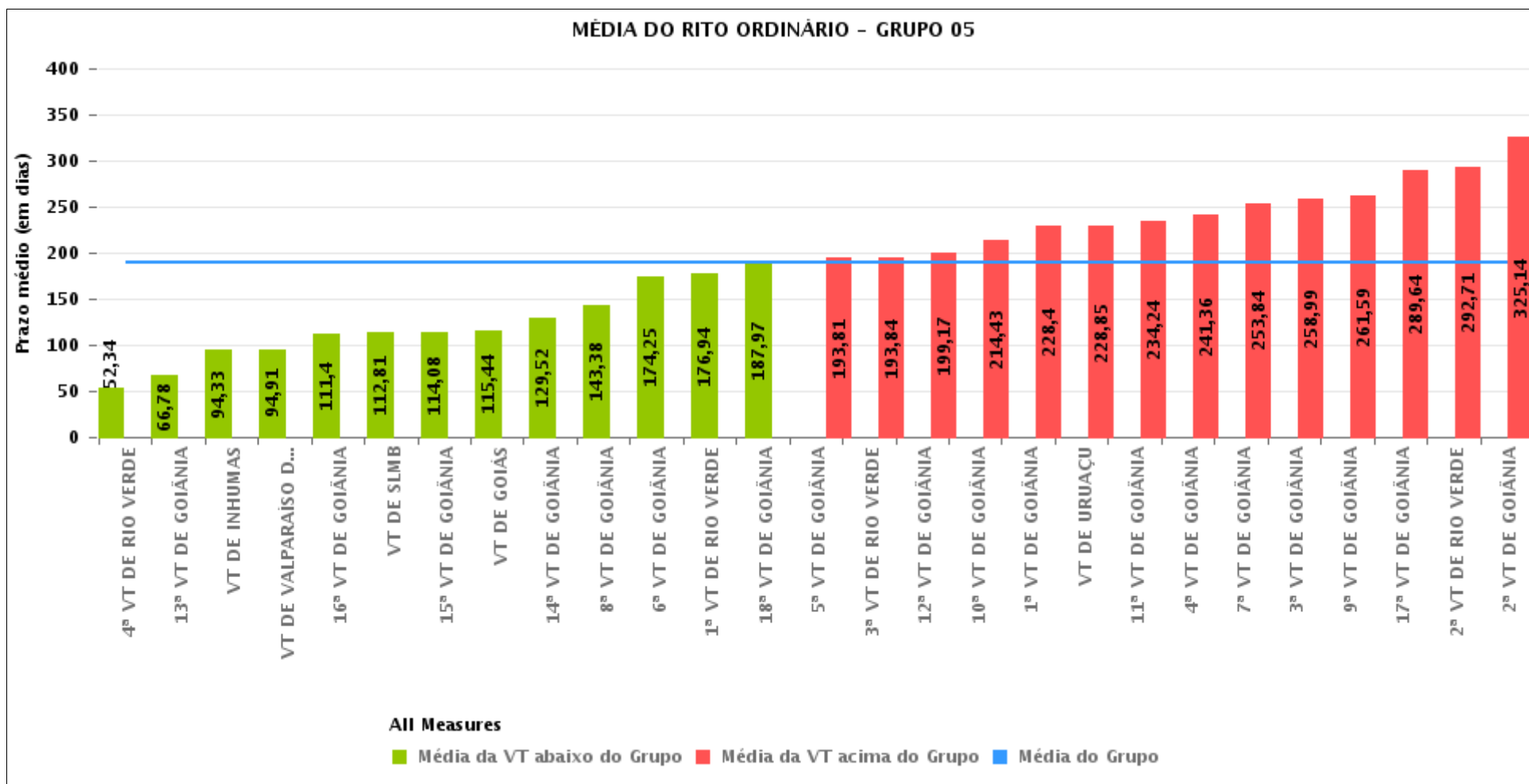



PRAZO MÉDIO ENTRE O AJUIZAMENTO E O ENCERRAMENTO DA INSTRUÇÃO POR GRUPO

Data do encerramento da instrução entre 1/7/2017 e 31/7/2017 23:59:59

Rito	Grupo	Qtd. Processos	Prazo Médio (dias)	Ranking
ORDINÁRIO	GRUPO 01	28	57,57	1°
	GRUPO 02	58	108,84	2°
	GRUPO 03	470	168,44	3°
	GRUPO 04	822	176,43	4°
	GRUPO 05	3.390	189	5°
	GRUPO 06	496	213,56	6°

Legenda:	# Grupo 04 – De 1501 a 2000	8ª VT de Goiânia	#Grupo 06 – A partir de 2500
# Grupo 01 – Até 750	VT de Catalão	9ª VT de Goiânia	1ª VT de Aparecida de Goiânia
VT de Posse	VT de Goiatuba	10ª VT de Goiânia	2ª VT de Aparecida de Goiânia
	1ª VT de Itumbiara	11ª VT de Goiânia	3ª VT de Aparecida de Goiânia
	2ª VT de Itumbiara	12ª VT de Goiânia	VT de Goianésia
	VT de Jataí	13ª VT de Goiânia	
# Grupo 02 – De 751 a 1000	VT de Luziânia	14ª VT de Goiânia	
VT de Formosa	VT de Mineiros	15ª VT de Goiânia	
VT de Pires do Rio	VT de Quirinópolis	16ª VT de Goiânia	
		17ª VT de Goiânia	
# Grupo 03 – De 1001 a 1500	# Grupo 05 – De 2001 a 2500	18ª VT de Goiânia	
VT de Ceres	1ª VT de Goiânia	VT de Goiás	
1ª VT de Anápolis	2ª VT de Goiânia	VT de Inhumas	
2ª VT de Anápolis	3ª VT de Goiânia	1ª VT de Rio Verde	
3ª VT de Anápolis	4ª VT de Goiânia	2ª VT de Rio Verde	
4ª VT de Anápolis	5ª VT de Goiânia	3ª VT de Rio Verde	
VT de Caldas Novas	6ª VT de Goiânia	4ª VT de Rio Verde	
	7ª VT de Goiânia	VT de Uruaçu	
		VT de São Luis de Montes Belos	
		VT de Valparaíso de Goiás	



PRAZO MÉDIO ENTRE O AJUIZAMENTO E O ENCERRAMENTO DA INSTRUÇÃO DE TODAS AS VARAS DO TRABALHO

Data do encerramento da instrução entre 1/7/2017 e 31/7/2017 23:59:59

ORDINÁRIO

Qtd. Processos	Prazo Médio (dias)
5.264	185,93

Vara do Trabalho	Qtd Processos	Prazo Médio	Ranking
4ª VARA DO TRABALHO DE RIO VERDE	73	52,34	1º
VARA DO TRABALHO DE POSSE	28	57,57	2º
13ª VARA DO TRABALHO DE GOIÂNIA	130	66,78	3º
1ª VARA DO TRABALHO DE ITUMBIARA	82	79,38	4º
VARA DO TRABALHO DE INHUMAS	113	94,33	5º
VARA DO TRABALHO DE CERES	34	94,79	6º
VARA DO TRABALHO DE VALPARAÍSO DE GOIÁS	153	94,91	7º
VARA DO TRABALHO DE PIRES DO RIO	19	98	8º
VARA DO TRABALHO DE GOIANÉSIA	69	99,14	9º
VARA DO TRABALHO DE QUIRINÓPOLIS	132	104,14	10º
16ª VARA DO TRABALHO DE GOIÂNIA	110	111,4	11º
VARA DO TRABALHO DE GOIATUBA	57	111,53	12º
VARA DO TRABALHO DE SÃO LUIS DE MONTES BELOS	97	112,81	13º
15ª VARA DO TRABALHO DE GOIÂNIA	84	114,08	14º
VARA DO TRABALHO DE FORMOSA	39	114,13	15º
VARA DO TRABALHO DE GOIÁS	101	115,44	16º
14ª VARA DO TRABALHO DE GOIÂNIA	114	129,52	17º
4ª VARA DO TRABALHO DE ANÁPOLIS	76	136,53	18º
8ª VARA DO TRABALHO DE GOIÂNIA	110	143,38	19º
VARA DO TRABALHO DE CATALÃO	94	153,54	20º
VARA DO TRABALHO DE LUZIÂNIA	76	155,26	21º
2ª VARA DO TRABALHO DE ANÁPOLIS	94	159,71	22º
3ª VARA DO TRABALHO DE ANÁPOLIS	98	165,94	23º
6ª VARA DO TRABALHO DE GOIÂNIA	134	174,25	24º
1ª VARA DO TRABALHO DE RIO VERDE	163	176,94	25º
1ª VARA DO TRABALHO DE APARECIDA DE GOIÂNIA	93	178,53	26º



PRAZO MÉDIO ENTRE O AJUIZAMENTO E O ENCERRAMENTO DA INSTRUÇÃO DE TODAS AS VARAS DO TRABALHO

ORDINÁRIO

Qtd. Processos	Prazo Médio (dias)
5.264	185,93

Vara do Trabalho	Qtd Processos	Prazo Médio	Ranking
VARA DO TRABALHO DE CALDAS NOVAS	66	185,71	27°
18ª VARA DO TRABALHO DE GOIÂNIA	144	187,97	28°
3ª VARA DO TRABALHO DE APARECIDA DE GOIÂNIA	163	192,37	29°
5ª VARA DO TRABALHO DE GOIÂNIA	186	193,81	30°
3ª VARA DO TRABALHO DE RIO VERDE	177	193,84	31°
12ª VARA DO TRABALHO DE GOIÂNIA	114	199,17	32°
2ª VARA DO TRABALHO DE ITUMBIARA	95	202,05	33°
10ª VARA DO TRABALHO DE GOIÂNIA	117	214,43	34°
1ª VARA DO TRABALHO DE ANÁPOLIS	102	216,03	35°
1ª VARA DO TRABALHO DE GOIÂNIA	159	228,4	36°
VARA DO TRABALHO DE URUAÇU	185	228,85	37°
11ª VARA DO TRABALHO DE GOIÂNIA	105	234,24	38°
VARA DO TRABALHO DE JATAÍ	110	237,13	39°
4ª VARA DO TRABALHO DE GOIÂNIA	120	241,36	40°
7ª VARA DO TRABALHO DE GOIÂNIA	112	253,84	41°
3ª VARA DO TRABALHO DE GOIÂNIA	97	258,99	42°
9ª VARA DO TRABALHO DE GOIÂNIA	108	261,59	43°
VARA DO TRABALHO DE MINEIROS	176	266,47	44°
17ª VARA DO TRABALHO DE GOIÂNIA	104	289,64	45°
2ª VARA DO TRABALHO DE RIO VERDE	140	292,71	46°
2ª VARA DO TRABALHO DE APARECIDA DE GOIÂNIA	171	298,99	47°
2ª VARA DO TRABALHO DE GOIÂNIA	140	325,14	48°



PRAZO MÉDIO ENTRE O AJUIZAMENTO E O ENCERRAMENTO DA INSTRUÇÃO - 1ª VARA DO TRABALHO DE GOIÂNIA

Data do encerramento da instrução entre 1/7/2017 e 31/7/2017 23:59:59

1ª VARA DO TRABALHO DE GOIÂNIA

ORDINÁRIO

Qtd	Prazo Médio
154	228,4

Nr. Processo	Ajuiz.	nc. Instruçã	Prazo
ConPag - 0010982-88.2016.5.18.0001	02/06/16	12/07/17	405
ConPag - 0010983-39.2017.5.18.0001	06/06/17	18/07/17	42
ET - 0010290-49.2017.5.18.0003	31/05/17	07/07/17	37
ET - 0010501-91.2017.5.18.0001	22/03/17	04/07/17	104
ET - 0010883-84.2017.5.18.0001	22/05/17	24/07/17	63
ET - 0010947-94.2017.5.18.0001	01/06/17	07/07/17	36
ET - 0011002-45.2017.5.18.0001	08/06/17	10/07/17	32
Inter - 0011255-33.2017.5.18.0001	19/07/17	24/07/17	5
RTAlç - 0010866-48.2017.5.18.0001	19/05/17	04/07/17	46
RTAlç - 0010945-27.2017.5.18.0001	01/06/17	13/07/17	42
RTAlç - 0010976-47.2017.5.18.0001	05/06/17	18/07/17	43
RTAlç - 0010989-46.2017.5.18.0001	07/06/17	20/07/17	43
RTAlç - 0011048-34.2017.5.18.0001	18/06/17	24/07/17	36
RTAlç - 0011086-46.2017.5.18.0001	23/06/17	27/07/17	34
RTAlç - 0011094-23.2017.5.18.0001	24/06/17	31/07/17	37
RTAlç - 0011097-75.2017.5.18.0001	25/06/17	31/07/17	36
RTAlç - 0011098-60.2017.5.18.0001	25/06/17	31/07/17	36
RTAlç - 0011249-26.2017.5.18.0001	18/07/17	27/07/17	9
RTAlç - 0011655-81.2016.5.18.0001	19/09/16	03/07/17	287
RTAlç - 0011793-82.2015.5.18.0001	06/11/15	20/07/17	622
RTAlç - 0012023-90.2016.5.18.0001	17/11/16	11/07/17	236
RTAlç - 0012052-43.2016.5.18.0001	22/11/16	13/07/17	233

Legenda:

Ajuiz. Data do Ajuizamento;

Enc. da Instrução: Data da conclusão para proferir sentença;

Prazo: Quantidade de dias decorridos do ajuizamento até o encerramento da instrução.



PRAZO MÉDIO ENTRE O AJUIZAMENTO E O ENCERRAMENTO DA INSTRUÇÃO - 1ª VARA DO TRABALHO DE GOIÂNIA

1ª VARA DO TRABALHO DE GOIÂNIA

ORDINÁRIO

Qtd	Prazo Médio
154	228,4

Nr. Processo	Ajuiz.	nc. Instruçã	Prazo
RTOOrd - 0010139-89.2017.5.18.0001	29/01/17	12/07/17	164
RTOOrd - 0010152-25.2016.5.18.0001	29/01/16	20/07/17	538
RTOOrd - 0010162-69.2016.5.18.0001	01/02/16	14/07/17	529
RTOOrd - 0010172-58.2017.5.18.0008	06/02/17	10/07/17	154
RTOOrd - 0010200-81.2016.5.18.0001	08/02/16	13/07/17	521
RTOOrd - 0010242-85.2016.5.18.0016	28/06/16	06/07/17	373
RTOOrd - 0010242-85.2016.5.18.0016	28/06/16	06/07/17	373
RTOOrd - 0010242-85.2016.5.18.0016	28/06/16	24/07/17	391
RTOOrd - 0010262-24.2016.5.18.0001	17/02/16	27/07/17	526
RTOOrd - 0010325-15.2017.5.18.0001	23/02/17	19/07/17	146
RTOOrd - 0010376-26.2017.5.18.0001	06/03/17	06/07/17	122
RTOOrd - 0010430-26.2016.5.18.0001	11/03/16	04/07/17	480
RTOOrd - 0010463-79.2017.5.18.0001	17/03/17	05/07/17	110
RTOOrd - 0010489-77.2017.5.18.0001	21/03/17	04/07/17	105
RTOOrd - 0010502-13.2016.5.18.0001	22/03/16	10/07/17	475
RTOOrd - 0010526-07.2017.5.18.0001	27/03/17	06/07/17	101
RTOOrd - 0010540-88.2017.5.18.0001	29/03/17	27/07/17	120
RTOOrd - 0010560-16.2016.5.18.0001	31/03/16	24/07/17	480
RTOOrd - 0010660-68.2016.5.18.0001	15/04/16	13/07/17	454
RTOOrd - 0010710-60.2017.5.18.0001	26/04/17	27/07/17	92
RTOOrd - 0010740-32.2016.5.18.0001	26/04/16	14/07/17	444
RTOOrd - 0010744-35.2017.5.18.0001	01/05/17	14/07/17	74
RTOOrd - 0010748-09.2016.5.18.0001	27/04/16	24/07/17	453
RTOOrd - 0010749-57.2017.5.18.0001	02/05/17	05/07/17	64
RTOOrd - 0010768-48.2017.5.18.0006	03/05/17	27/07/17	85

Legenda:

Ajuiz. Data do Ajuizamento;

Enc. da Instrução: Data da conclusão para proferir sentença;

Prazo: Quantidade de dias decorridos do ajuizamento até o encerramento da instrução.



PRAZO MÉDIO ENTRE O AJUIZAMENTO E O ENCERRAMENTO DA INSTRUÇÃO - 1ª VARA DO TRABALHO DE GOIÂNIA

1ª VARA DO TRABALHO DE GOIÂNIA

ORDINÁRIO

Qtd	Prazo Médio
154	228,4

Nr. Processo	Ajuiz.	nc. Instruçã	Prazo
RTOrd - 0010815-37.2017.5.18.0001	11/05/17	03/07/17	53
RTOrd - 0010837-32.2016.5.18.0001	10/05/16	06/07/17	422
RTOrd - 0010845-72.2017.5.18.0001	16/05/17	05/07/17	50
RTOrd - 0010848-27.2017.5.18.0001	17/05/17	10/07/17	54
RTOrd - 0010851-79.2017.5.18.0001	17/05/17	04/07/17	48
RTOrd - 0010853-49.2017.5.18.0001	17/05/17	04/07/17	48
RTOrd - 0010855-19.2017.5.18.0001	17/05/17	04/07/17	48
RTOrd - 0010858-71.2017.5.18.0001	18/05/17	05/07/17	48
RTOrd - 0010860-75.2016.5.18.0001	12/05/16	25/07/17	439
RTOrd - 0010882-02.2017.5.18.0001	22/05/17	10/07/17	49
RTOrd - 0010885-54.2017.5.18.0001	22/05/17	06/07/17	45
RTOrd - 0010887-24.2017.5.18.0001	23/05/17	06/07/17	44
RTOrd - 0010888-09.2017.5.18.0001	23/05/17	28/07/17	66
RTOrd - 0010889-91.2017.5.18.0001	23/05/17	06/07/17	44
RTOrd - 0010895-98.2017.5.18.0001	25/05/17	10/07/17	46
RTOrd - 0010898-36.2016.5.18.0018	16/05/16	25/07/17	435
RTOrd - 0010906-30.2017.5.18.0001	25/05/17	10/07/17	46
RTOrd - 0010913-22.2017.5.18.0001	26/05/17	10/07/17	45
RTOrd - 0010917-59.2017.5.18.0001	28/05/17	12/07/17	45
RTOrd - 0010919-29.2017.5.18.0001	29/05/17	11/07/17	43
RTOrd - 0010920-14.2017.5.18.0001	29/05/17	11/07/17	43
RTOrd - 0010926-21.2017.5.18.0001	30/05/17	17/07/17	48
RTOrd - 0010926-55.2016.5.18.0001	23/05/16	06/07/17	409
RTOrd - 0010935-80.2017.5.18.0001	31/05/17	13/07/17	43
RTOrd - 0010942-09.2016.5.18.0001	27/05/16	14/07/17	413

Legenda:

Ajuiz. Data do Ajuizamento;

Enc. da Instrução: Data da conclusão para proferir sentença;

Prazo: Quantidade de dias decorridos do ajuizamento até o encerramento da instrução.



PRAZO MÉDIO ENTRE O AJUIZAMENTO E O ENCERRAMENTO DA INSTRUÇÃO - 1ª VARA DO TRABALHO DE GOIÂNIA

1ª VARA DO TRABALHO DE GOIÂNIA

ORDINÁRIO

Qtd	Prazo Médio
154	228,4

Nr. Processo	Ajuiz.	nc. Instruçã	Prazo
RTOrd - 0010944-42.2017.5.18.0001	31/05/17	13/07/17	43
RTOrd - 0010951-34.2017.5.18.0001	01/06/17	17/07/17	46
RTOrd - 0010954-86.2017.5.18.0001	02/06/17	24/07/17	52
RTOrd - 0010957-41.2017.5.18.0001	02/06/17	14/07/17	42
RTOrd - 0010962-63.2017.5.18.0001	02/06/17	18/07/17	46
RTOrd - 0010964-33.2017.5.18.0001	03/06/17	14/07/17	41
RTOrd - 0010967-85.2017.5.18.0001	05/06/17	17/07/17	42
RTOrd - 0010970-22.2017.5.18.0007	09/06/17	31/07/17	52
RTOrd - 0010974-77.2017.5.18.0001	05/06/17	18/07/17	43
RTOrd - 0010976-18.2015.5.18.0001	19/06/15	14/07/17	756
RTOrd - 0010978-17.2017.5.18.0001	06/06/17	18/07/17	42
RTOrd - 0010978-51.2016.5.18.0001	02/06/16	06/07/17	399
RTOrd - 0010980-21.2016.5.18.0001	02/06/16	14/07/17	407
RTOrd - 0010990-65.2016.5.18.0001	03/06/16	25/07/17	417
RTOrd - 0010992-35.2016.5.18.0001	03/06/16	06/07/17	398
RTOrd - 0010997-23.2017.5.18.0001	08/06/17	20/07/17	42
RTOrd - 0010999-90.2017.5.18.0001	08/06/17	20/07/17	42
RTOrd - 0011008-52.2017.5.18.0001	09/06/17	31/07/17	52
RTOrd - 0011020-66.2017.5.18.0001	12/06/17	21/07/17	39
RTOrd - 0011023-21.2017.5.18.0001	12/06/17	21/07/17	39
RTOrd - 0011027-58.2017.5.18.0001	13/06/17	25/07/17	42
RTOrd - 0011030-13.2017.5.18.0001	13/06/17	21/07/17	38
RTOrd - 0011030-47.2016.5.18.0001	09/06/16	17/07/17	403
RTOrd - 0011031-95.2017.5.18.0001	14/06/17	24/07/17	40
RTOrd - 0011034-84.2016.5.18.0001	10/06/16	06/07/17	391

Legenda:

Ajuiz. Data do Ajuizamento;

Enc. da Instrução: Data da conclusão para proferir sentença;

Prazo: Quantidade de dias decorridos do ajuizamento até o encerramento da instrução.



PRAZO MÉDIO ENTRE O AJUIZAMENTO E O ENCERRAMENTO DA INSTRUÇÃO - 1ª VARA DO TRABALHO DE GOIÂNIA

1ª VARA DO TRABALHO DE GOIÂNIA

ORDINÁRIO

Qtd	Prazo Médio
154	228,4

Nr. Processo	Ajuiz.	nc. Instruçã	Prazo
RTOrd - 0011039-72.2017.5.18.0001	14/06/17	24/07/17	40
RTOrd - 0011056-45.2016.5.18.0001	15/06/16	13/07/17	393
RTOrd - 0011062-18.2017.5.18.0001	20/06/17	26/07/17	36
RTOrd - 0011062-57.2013.5.18.0001	09/08/13	06/07/17	1.427
RTOrd - 0011069-10.2017.5.18.0001	21/06/17	31/07/17	40
RTOrd - 0011071-14.2016.5.18.0001	16/06/16	31/07/17	410
RTOrd - 0011077-84.2017.5.18.0001	22/06/17	27/07/17	35
RTOrd - 0011078-06.2016.5.18.0001	17/06/16	11/07/17	389
RTOrd - 0011088-16.2017.5.18.0001	23/06/17	27/07/17	34
RTOrd - 0011112-02.2017.5.18.0015	11/07/17	16/07/17	5
RTOrd - 0011116-18.2016.5.18.0001	23/06/16	31/07/17	403
RTOrd - 0011116-81.2017.5.18.0001	28/06/17	13/07/17	15
RTOrd - 0011164-40.2017.5.18.0001	05/07/17	06/07/17	1
RTOrd - 0011172-51.2016.5.18.0001	01/07/16	11/07/17	375
RTOrd - 0011196-45.2017.5.18.0001	10/07/17	12/07/17	2
RTOrd - 0011210-63.2016.5.18.0001	07/07/16	13/07/17	371
RTOrd - 0011216-70.2016.5.18.0001	08/07/16	25/07/17	382
RTOrd - 0011218-74.2015.5.18.0001	05/08/15	07/07/17	702
RTOrd - 0011228-84.2016.5.18.0001	11/07/16	04/07/17	358
RTOrd - 0011239-16.2016.5.18.0001	12/07/16	04/07/17	357
RTOrd - 0011248-75.2016.5.18.0001	13/07/16	21/07/17	373
RTOrd - 0011258-85.2017.5.18.0001	19/07/17	21/07/17	2
RTOrd - 0011271-89.2014.5.18.0001	08/08/14	14/07/17	1.071
RTOrd - 0011283-98.2017.5.18.0001	21/07/17	24/07/17	3
RTOrd - 0011318-92.2016.5.18.0001	25/07/16	11/07/17	351

Legenda:
Ajuiz. Data do Ajuizamento;
Enc. da Instrução: Data da conclusão para proferir sentença;
Prazo: Quantidade de dias decorridos do ajuizamento até o encerramento da instrução.



PRAZO MÉDIO ENTRE O AJUIZAMENTO E O ENCERRAMENTO DA INSTRUÇÃO - 1ª VARA DO TRABALHO DE GOIÂNIA

1ª VARA DO TRABALHO DE GOIÂNIA

ORDINÁRIO

Qtd	Prazo Médio
154	228,4

Nr. Processo	Ajuiz.	nc. Instruçã	Prazo
RTOOrd - 0011360-44.2016.5.18.0001	02/08/16	24/07/17	356
RTOOrd - 0011366-51.2016.5.18.0001	03/08/16	25/07/17	356
RTOOrd - 0011384-09.2015.5.18.0001	01/09/15	27/07/17	695
RTOOrd - 0011392-49.2016.5.18.0001	07/08/16	11/07/17	338
RTOOrd - 0011401-79.2014.5.18.0001	01/09/14	25/07/17	1.058
RTOOrd - 0011476-50.2016.5.18.0001	19/08/16	14/07/17	329
RTOOrd - 0011484-27.2016.5.18.0001	21/08/16	19/07/17	332
RTOOrd - 0011522-39.2016.5.18.0001	26/08/16	19/07/17	327
RTOOrd - 0011562-21.2016.5.18.0001	01/09/16	18/07/17	320
RTOOrd - 0011566-58.2016.5.18.0001	02/09/16	27/07/17	328
RTOOrd - 0011572-65.2016.5.18.0001	04/09/16	11/07/17	310
RTOOrd - 0011572-65.2016.5.18.0001	04/09/16	24/07/17	323
RTOOrd - 0011625-46.2016.5.18.0001	13/09/16	05/07/17	295
RTOOrd - 0011634-08.2016.5.18.0001	15/09/16	27/07/17	315
RTOOrd - 0011654-96.2016.5.18.0001	19/09/16	06/07/17	290
RTOOrd - 0011658-36.2016.5.18.0001	19/09/16	10/07/17	294
RTOOrd - 0011660-06.2016.5.18.0001	19/09/16	04/07/17	288
RTOOrd - 0011660-06.2016.5.18.0001	19/09/16	24/07/17	308
RTOOrd - 0011680-52.2016.5.18.0015	26/09/16	11/07/17	288
RTOOrd - 0011682-64.2016.5.18.0001	22/09/16	04/07/17	285
RTOOrd - 0011682-64.2016.5.18.0001	22/09/16	27/07/17	308
RTOOrd - 0011690-41.2016.5.18.0001	23/09/16	14/07/17	294
RTOOrd - 0011694-78.2016.5.18.0001	23/09/16	18/07/17	298
RTOOrd - 0011706-92.2016.5.18.0001	27/09/16	04/07/17	280
RTOOrd - 0011738-97.2016.5.18.0001	30/09/16	06/07/17	279

Legenda:

Ajuiz. Data do Ajuizamento;

Enc. da Instrução: Data da conclusão para proferir sentença;

Prazo: Quantidade de dias decorridos do ajuizamento até o encerramento da instrução.



PRAZO MÉDIO ENTRE O AJUIZAMENTO E O ENCERRAMENTO DA INSTRUÇÃO - 1ª VARA DO TRABALHO DE GOIÂNIA

1ª VARA DO TRABALHO DE GOIÂNIA

ORDINÁRIO

Qtd	Prazo Médio
154	228,4

Nr. Processo	Ajuiz.	nc. Instruçã	Prazo
RTOrd - 0011790-93.2016.5.18.0001	07/10/16	12/07/17	278
RTOrd - 0011796-03.2016.5.18.0001	10/10/16	25/07/17	288
RTOrd - 0011850-66.2016.5.18.0001	18/10/16	25/07/17	280
RTOrd - 0011888-78.2016.5.18.0001	25/10/16	27/07/17	275
RTOrd - 0011960-65.2016.5.18.0001	04/11/16	17/07/17	255
RTOrd - 0011988-33.2016.5.18.0001	09/11/16	20/07/17	253
RTOrd - 0012014-31.2016.5.18.0001	16/11/16	27/07/17	253
RTOrd - 0012024-75.2016.5.18.0001	17/11/16	31/07/17	256
RTOrd - 0012068-94.2016.5.18.0001	24/11/16	06/07/17	224
RTOrd - 0012226-52.2016.5.18.0001	23/12/16	25/07/17	214
RTOrd - 0012236-96.2016.5.18.0001	30/12/16	13/07/17	195
RTOrd - 0012237-81.2016.5.18.0001	30/12/16	28/07/17	210

Legenda:
Ajuiz. Data do Ajuizamento;
Enc. da Instrução: Data da conclusão para proferir sentença;
Prazo: Quantidade de dias decorridos do ajuizamento até o encerramento da instrução.



PRAZO MÉDIO ENTRE O AJUIZAMENTO E O ENCERRAMENTO DA INSTRUÇÃO - 1ª VARA DO TRABALHO DE GOIÂNIA

Data do encerramento da instrução entre 1/7/2017 e 31/7/2017 23:59:59

Sem magistrado

ORDINÁRIO

Qtd	Prazo Médio
154	228,4

Nr. Processo	Ajuiz.	nc. Instruçã	Prazo
ConPag - 0010982-88.2016.5.18.0001	02/06/16	12/07/17	405
ConPag - 0010983-39.2017.5.18.0001	06/06/17	18/07/17	42
ET - 0010290-49.2017.5.18.0003	31/05/17	07/07/17	37
ET - 0010501-91.2017.5.18.0001	22/03/17	04/07/17	104
ET - 0010883-84.2017.5.18.0001	22/05/17	24/07/17	63
ET - 0010947-94.2017.5.18.0001	01/06/17	07/07/17	36
ET - 0011002-45.2017.5.18.0001	08/06/17	10/07/17	32
Inter - 0011255-33.2017.5.18.0001	19/07/17	24/07/17	5
RTAlç - 0010866-48.2017.5.18.0001	19/05/17	04/07/17	46
RTAlç - 0010945-27.2017.5.18.0001	01/06/17	13/07/17	42
RTAlç - 0010976-47.2017.5.18.0001	05/06/17	18/07/17	43
RTAlç - 0010989-46.2017.5.18.0001	07/06/17	20/07/17	43
RTAlç - 0011048-34.2017.5.18.0001	18/06/17	24/07/17	36
RTAlç - 0011086-46.2017.5.18.0001	23/06/17	27/07/17	34
RTAlç - 0011094-23.2017.5.18.0001	24/06/17	31/07/17	37
RTAlç - 0011097-75.2017.5.18.0001	25/06/17	31/07/17	36
RTAlç - 0011098-60.2017.5.18.0001	25/06/17	31/07/17	36
RTAlç - 0011249-26.2017.5.18.0001	18/07/17	27/07/17	9
RTAlç - 0011655-81.2016.5.18.0001	19/09/16	03/07/17	287
RTAlç - 0011793-82.2015.5.18.0001	06/11/15	20/07/17	622
RTAlç - 0012023-90.2016.5.18.0001	17/11/16	11/07/17	236
RTAlç - 0012052-43.2016.5.18.0001	22/11/16	13/07/17	233

Legenda:

Ajuiz. Data do Ajuizamento;

Enc. da Instrução: Data da conclusão para proferir sentença;

Prazo: Quantidade de dias decorridos do ajuizamento até o encerramento da instrução.



PRAZO MÉDIO ENTRE O AJUIZAMENTO E O ENCERRAMENTO DA INSTRUÇÃO - 1ª VARA DO TRABALHO DE GOIÂNIA

Sem magistrado

ORDINÁRIO

Qtd	Prazo Médio
154	228,4

Nr. Processo	Ajuiz.	nc. Instruçã	Prazo
RTOOrd - 0010139-89.2017.5.18.0001	29/01/17	12/07/17	164
RTOOrd - 0010152-25.2016.5.18.0001	29/01/16	20/07/17	538
RTOOrd - 0010162-69.2016.5.18.0001	01/02/16	14/07/17	529
RTOOrd - 0010172-58.2017.5.18.0008	06/02/17	10/07/17	154
RTOOrd - 0010200-81.2016.5.18.0001	08/02/16	13/07/17	521
RTOOrd - 0010242-85.2016.5.18.0016	28/06/16	06/07/17	373
RTOOrd - 0010242-85.2016.5.18.0016	28/06/16	06/07/17	373
RTOOrd - 0010242-85.2016.5.18.0016	28/06/16	24/07/17	391
RTOOrd - 0010262-24.2016.5.18.0001	17/02/16	27/07/17	526
RTOOrd - 0010325-15.2017.5.18.0001	23/02/17	19/07/17	146
RTOOrd - 0010376-26.2017.5.18.0001	06/03/17	06/07/17	122
RTOOrd - 0010430-26.2016.5.18.0001	11/03/16	04/07/17	480
RTOOrd - 0010463-79.2017.5.18.0001	17/03/17	05/07/17	110
RTOOrd - 0010489-77.2017.5.18.0001	21/03/17	04/07/17	105
RTOOrd - 0010502-13.2016.5.18.0001	22/03/16	10/07/17	475
RTOOrd - 0010526-07.2017.5.18.0001	27/03/17	06/07/17	101
RTOOrd - 0010540-88.2017.5.18.0001	29/03/17	27/07/17	120
RTOOrd - 0010560-16.2016.5.18.0001	31/03/16	24/07/17	480
RTOOrd - 0010660-68.2016.5.18.0001	15/04/16	13/07/17	454
RTOOrd - 0010710-60.2017.5.18.0001	26/04/17	27/07/17	92
RTOOrd - 0010740-32.2016.5.18.0001	26/04/16	14/07/17	444
RTOOrd - 0010744-35.2017.5.18.0001	01/05/17	14/07/17	74
RTOOrd - 0010748-09.2016.5.18.0001	27/04/16	24/07/17	453
RTOOrd - 0010749-57.2017.5.18.0001	02/05/17	05/07/17	64
RTOOrd - 0010768-48.2017.5.18.0006	03/05/17	27/07/17	85

Legenda:
Ajuiz. Data do Ajuizamento;
Enc. da Instrução: Data da conclusão para proferir sentença;
Prazo: Quantidade de dias decorridos do ajuizamento até o encerramento da instrução.



PRAZO MÉDIO ENTRE O AJUIZAMENTO E O ENCERRAMENTO DA INSTRUÇÃO - 1ª VARA DO TRABALHO DE GOIÂNIA

Sem magistrado

ORDINÁRIO

Qtd	Prazo Médio
154	228,4

Nr. Processo	Ajuiz.	nc. Instruçã	Prazo
RTOrd - 0010815-37.2017.5.18.0001	11/05/17	03/07/17	53
RTOrd - 0010837-32.2016.5.18.0001	10/05/16	06/07/17	422
RTOrd - 0010845-72.2017.5.18.0001	16/05/17	05/07/17	50
RTOrd - 0010848-27.2017.5.18.0001	17/05/17	10/07/17	54
RTOrd - 0010851-79.2017.5.18.0001	17/05/17	04/07/17	48
RTOrd - 0010853-49.2017.5.18.0001	17/05/17	04/07/17	48
RTOrd - 0010855-19.2017.5.18.0001	17/05/17	04/07/17	48
RTOrd - 0010858-71.2017.5.18.0001	18/05/17	05/07/17	48
RTOrd - 0010860-75.2016.5.18.0001	12/05/16	25/07/17	439
RTOrd - 0010882-02.2017.5.18.0001	22/05/17	10/07/17	49
RTOrd - 0010885-54.2017.5.18.0001	22/05/17	06/07/17	45
RTOrd - 0010887-24.2017.5.18.0001	23/05/17	06/07/17	44
RTOrd - 0010888-09.2017.5.18.0001	23/05/17	28/07/17	66
RTOrd - 0010889-91.2017.5.18.0001	23/05/17	06/07/17	44
RTOrd - 0010895-98.2017.5.18.0001	25/05/17	10/07/17	46
RTOrd - 0010898-36.2016.5.18.0018	16/05/16	25/07/17	435
RTOrd - 0010906-30.2017.5.18.0001	25/05/17	10/07/17	46
RTOrd - 0010913-22.2017.5.18.0001	26/05/17	10/07/17	45
RTOrd - 0010917-59.2017.5.18.0001	28/05/17	12/07/17	45
RTOrd - 0010919-29.2017.5.18.0001	29/05/17	11/07/17	43
RTOrd - 0010920-14.2017.5.18.0001	29/05/17	11/07/17	43
RTOrd - 0010926-21.2017.5.18.0001	30/05/17	17/07/17	48
RTOrd - 0010926-55.2016.5.18.0001	23/05/16	06/07/17	409
RTOrd - 0010935-80.2017.5.18.0001	31/05/17	13/07/17	43
RTOrd - 0010942-09.2016.5.18.0001	27/05/16	14/07/17	413

Legenda:

Ajuiz. Data do Ajuizamento;

Enc. da Instrução: Data da conclusão para proferir sentença;

Prazo: Quantidade de dias decorridos do ajuizamento até o encerramento da instrução.



**PRAZO MÉDIO ENTRE O AJUIZAMENTO E O
ENCERRAMENTO DA INSTRUÇÃO - 1ª VARA DO
TRABALHO DE GOIÂNIA**

Sem magistrado

ORDINÁRIO

Qtd	Prazo Médio
154	228,4

Nr. Processo	Ajuiz.	nc. Instruçã	Prazo
RTOrd - 0010944-42.2017.5.18.0001	31/05/17	13/07/17	43
RTOrd - 0010951-34.2017.5.18.0001	01/06/17	17/07/17	46
RTOrd - 0010954-86.2017.5.18.0001	02/06/17	24/07/17	52
RTOrd - 0010957-41.2017.5.18.0001	02/06/17	14/07/17	42
RTOrd - 0010962-63.2017.5.18.0001	02/06/17	18/07/17	46
RTOrd - 0010964-33.2017.5.18.0001	03/06/17	14/07/17	41
RTOrd - 0010967-85.2017.5.18.0001	05/06/17	17/07/17	42
RTOrd - 0010970-22.2017.5.18.0007	09/06/17	31/07/17	52
RTOrd - 0010974-77.2017.5.18.0001	05/06/17	18/07/17	43
RTOrd - 0010976-18.2015.5.18.0001	19/06/15	14/07/17	756
RTOrd - 0010978-17.2017.5.18.0001	06/06/17	18/07/17	42
RTOrd - 0010978-51.2016.5.18.0001	02/06/16	06/07/17	399
RTOrd - 0010980-21.2016.5.18.0001	02/06/16	14/07/17	407
RTOrd - 0010990-65.2016.5.18.0001	03/06/16	25/07/17	417
RTOrd - 0010992-35.2016.5.18.0001	03/06/16	06/07/17	398
RTOrd - 0010997-23.2017.5.18.0001	08/06/17	20/07/17	42
RTOrd - 0010999-90.2017.5.18.0001	08/06/17	20/07/17	42
RTOrd - 0011008-52.2017.5.18.0001	09/06/17	31/07/17	52
RTOrd - 0011020-66.2017.5.18.0001	12/06/17	21/07/17	39
RTOrd - 0011023-21.2017.5.18.0001	12/06/17	21/07/17	39
RTOrd - 0011027-58.2017.5.18.0001	13/06/17	25/07/17	42
RTOrd - 0011030-13.2017.5.18.0001	13/06/17	21/07/17	38
RTOrd - 0011030-47.2016.5.18.0001	09/06/16	17/07/17	403
RTOrd - 0011031-95.2017.5.18.0001	14/06/17	24/07/17	40
RTOrd - 0011034-84.2016.5.18.0001	10/06/16	06/07/17	391

Legenda:

Ajuiz. Data do Ajuizamento;

Enc. da Instrução: Data da conclusão para proferir sentença;

Prazo: Quantidade de dias decorridos do ajuizamento até o encerramento da instrução.



PRAZO MÉDIO ENTRE O AJUIZAMENTO E O ENCERRAMENTO DA INSTRUÇÃO - 1ª VARA DO TRABALHO DE GOIÂNIA

Sem magistrado

ORDINÁRIO

Qtd	Prazo Médio
154	228,4

Nr. Processo	Ajuiz.	nc. Instruçã	Prazo
RTOOrd - 0011039-72.2017.5.18.0001	14/06/17	24/07/17	40
RTOOrd - 0011056-45.2016.5.18.0001	15/06/16	13/07/17	393
RTOOrd - 0011062-18.2017.5.18.0001	20/06/17	26/07/17	36
RTOOrd - 0011062-57.2013.5.18.0001	09/08/13	06/07/17	1.427
RTOOrd - 0011069-10.2017.5.18.0001	21/06/17	31/07/17	40
RTOOrd - 0011071-14.2016.5.18.0001	16/06/16	31/07/17	410
RTOOrd - 0011077-84.2017.5.18.0001	22/06/17	27/07/17	35
RTOOrd - 0011078-06.2016.5.18.0001	17/06/16	11/07/17	389
RTOOrd - 0011088-16.2017.5.18.0001	23/06/17	27/07/17	34
RTOOrd - 0011112-02.2017.5.18.0015	11/07/17	16/07/17	5
RTOOrd - 0011116-18.2016.5.18.0001	23/06/16	31/07/17	403
RTOOrd - 0011116-81.2017.5.18.0001	28/06/17	13/07/17	15
RTOOrd - 0011164-40.2017.5.18.0001	05/07/17	06/07/17	1
RTOOrd - 0011172-51.2016.5.18.0001	01/07/16	11/07/17	375
RTOOrd - 0011196-45.2017.5.18.0001	10/07/17	12/07/17	2
RTOOrd - 0011210-63.2016.5.18.0001	07/07/16	13/07/17	371
RTOOrd - 0011216-70.2016.5.18.0001	08/07/16	25/07/17	382
RTOOrd - 0011218-74.2015.5.18.0001	05/08/15	07/07/17	702
RTOOrd - 0011228-84.2016.5.18.0001	11/07/16	04/07/17	358
RTOOrd - 0011239-16.2016.5.18.0001	12/07/16	04/07/17	357
RTOOrd - 0011248-75.2016.5.18.0001	13/07/16	21/07/17	373
RTOOrd - 0011258-85.2017.5.18.0001	19/07/17	21/07/17	2
RTOOrd - 0011271-89.2014.5.18.0001	08/08/14	14/07/17	1.071
RTOOrd - 0011283-98.2017.5.18.0001	21/07/17	24/07/17	3
RTOOrd - 0011318-92.2016.5.18.0001	25/07/16	11/07/17	351

Legenda:

Ajuiz. Data do Ajuizamento;

Enc. da Instrução: Data da conclusão para proferir sentença;

Prazo: Quantidade de dias decorridos do ajuizamento até o encerramento da instrução.



PRAZO MÉDIO ENTRE O AJUIZAMENTO E O ENCERRAMENTO DA INSTRUÇÃO - 1ª VARA DO TRABALHO DE GOIÂNIA

Sem magistrado

ORDINÁRIO

Qtd	Prazo Médio
154	228,4

Nr. Processo	Ajuiz.	nc. Instruçã	Prazo
RTOOrd - 0011360-44.2016.5.18.0001	02/08/16	24/07/17	356
RTOOrd - 0011366-51.2016.5.18.0001	03/08/16	25/07/17	356
RTOOrd - 0011384-09.2015.5.18.0001	01/09/15	27/07/17	695
RTOOrd - 0011392-49.2016.5.18.0001	07/08/16	11/07/17	338
RTOOrd - 0011401-79.2014.5.18.0001	01/09/14	25/07/17	1.058
RTOOrd - 0011476-50.2016.5.18.0001	19/08/16	14/07/17	329
RTOOrd - 0011484-27.2016.5.18.0001	21/08/16	19/07/17	332
RTOOrd - 0011522-39.2016.5.18.0001	26/08/16	19/07/17	327
RTOOrd - 0011562-21.2016.5.18.0001	01/09/16	18/07/17	320
RTOOrd - 0011566-58.2016.5.18.0001	02/09/16	27/07/17	328
RTOOrd - 0011572-65.2016.5.18.0001	04/09/16	11/07/17	310
RTOOrd - 0011572-65.2016.5.18.0001	04/09/16	24/07/17	323
RTOOrd - 0011625-46.2016.5.18.0001	13/09/16	05/07/17	295
RTOOrd - 0011634-08.2016.5.18.0001	15/09/16	27/07/17	315
RTOOrd - 0011654-96.2016.5.18.0001	19/09/16	06/07/17	290
RTOOrd - 0011658-36.2016.5.18.0001	19/09/16	10/07/17	294
RTOOrd - 0011660-06.2016.5.18.0001	19/09/16	04/07/17	288
RTOOrd - 0011660-06.2016.5.18.0001	19/09/16	24/07/17	308
RTOOrd - 0011680-52.2016.5.18.0015	26/09/16	11/07/17	288
RTOOrd - 0011682-64.2016.5.18.0001	22/09/16	04/07/17	285
RTOOrd - 0011682-64.2016.5.18.0001	22/09/16	27/07/17	308
RTOOrd - 0011690-41.2016.5.18.0001	23/09/16	14/07/17	294
RTOOrd - 0011694-78.2016.5.18.0001	23/09/16	18/07/17	298
RTOOrd - 0011706-92.2016.5.18.0001	27/09/16	04/07/17	280
RTOOrd - 0011738-97.2016.5.18.0001	30/09/16	06/07/17	279

Legenda:
Ajuiz. Data do Ajuizamento;
Enc. da Instrução: Data da conclusão para proferir sentença;
Prazo: Quantidade de dias decorridos do ajuizamento até o encerramento da instrução.



**PRAZO MÉDIO ENTRE O AJUIZAMENTO E O
ENCERRAMENTO DA INSTRUÇÃO - 1ª VARA DO
TRABALHO DE GOIÂNIA**

Sem magistrado

ORDINÁRIO

Qtd	Prazo Médio
154	228,4

Nr. Processo	Ajuiz.	nc. Instruçã	Prazo
RTOOrd - 0011790-93.2016.5.18.0001	07/10/16	12/07/17	278
RTOOrd - 0011796-03.2016.5.18.0001	10/10/16	25/07/17	288
RTOOrd - 0011850-66.2016.5.18.0001	18/10/16	25/07/17	280
RTOOrd - 0011888-78.2016.5.18.0001	25/10/16	27/07/17	275
RTOOrd - 0011960-65.2016.5.18.0001	04/11/16	17/07/17	255
RTOOrd - 0011988-33.2016.5.18.0001	09/11/16	20/07/17	253
RTOOrd - 0012014-31.2016.5.18.0001	16/11/16	27/07/17	253
RTOOrd - 0012024-75.2016.5.18.0001	17/11/16	31/07/17	256
RTOOrd - 0012068-94.2016.5.18.0001	24/11/16	06/07/17	224
RTOOrd - 0012226-52.2016.5.18.0001	23/12/16	25/07/17	214
RTOOrd - 0012236-96.2016.5.18.0001	30/12/16	13/07/17	195
RTOOrd - 0012237-81.2016.5.18.0001	30/12/16	28/07/17	210

Legenda:

Ajuiz. Data do Ajuizamento;

Enc. da Instrução: Data da conclusão para proferir sentença;

Prazo: Quantidade de dias decorridos do ajuizamento até o encerramento da instrução.