Conceituação

Tema	Prazos Processuais
Relatórios	Evolução Histórica Comparativo por VT Comparativo por Grupo Por Grupo Por VT Por Processo Por Magistrado
Resumo	Apresenta o prazo médio desde o ajuizamento da ação até o encerramento da instrução.
Descrição	O prazo médio é obtido calculando-se a quantidade de dias decorridos desde o ajuizamento até o encerramento da instrução. Os dados são extraídos baseando-se nos itens do e-Gestão: 267 e 90267 - Do ajuizamento da ação até o encerramento da instrução na fase de conhecimento – rito sumaríssimo; 268 e 90268 – Do ajuizamento da ação até o encerramento da instrução na fase de conhecimento – exceto rito sumaríssimo (ordinário)
Origem da informação	e-Gestão
Critérios e transformações	Coletado do e-Gestão, consolidado, otimizado e classificado para análise.
Análises possíveis	Prazo médio entre o ajuizamento da ação e o encerramento da instrução, detalhado de forma Geral, Por grupo, por VT, Por Processo e Por Magistrado.

EVOLUÇÃO HISTÓRICA DOS PRAZOS PROCESSUAIS ENTRE O AJUIZAMENTO E O ENCERRAMENTO DA INSTRUÇÃO - 11ª VARA DO TRABALHO DE GOIÂNIA

Data do encerramento da instrução entre 1/7/2017 e 31/7/2017 23:59:59

Rito	Qtd	Prazo Médio
ORDINÁRIO	105	234,24
SUMARÍSSIMO	52	84,73
Total/Média	**157**	**184,72**

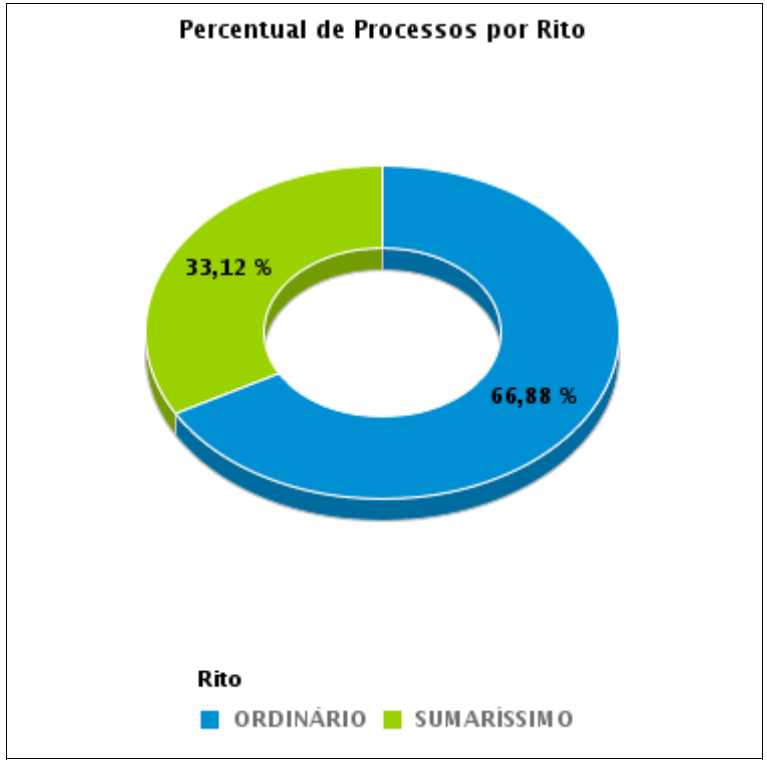

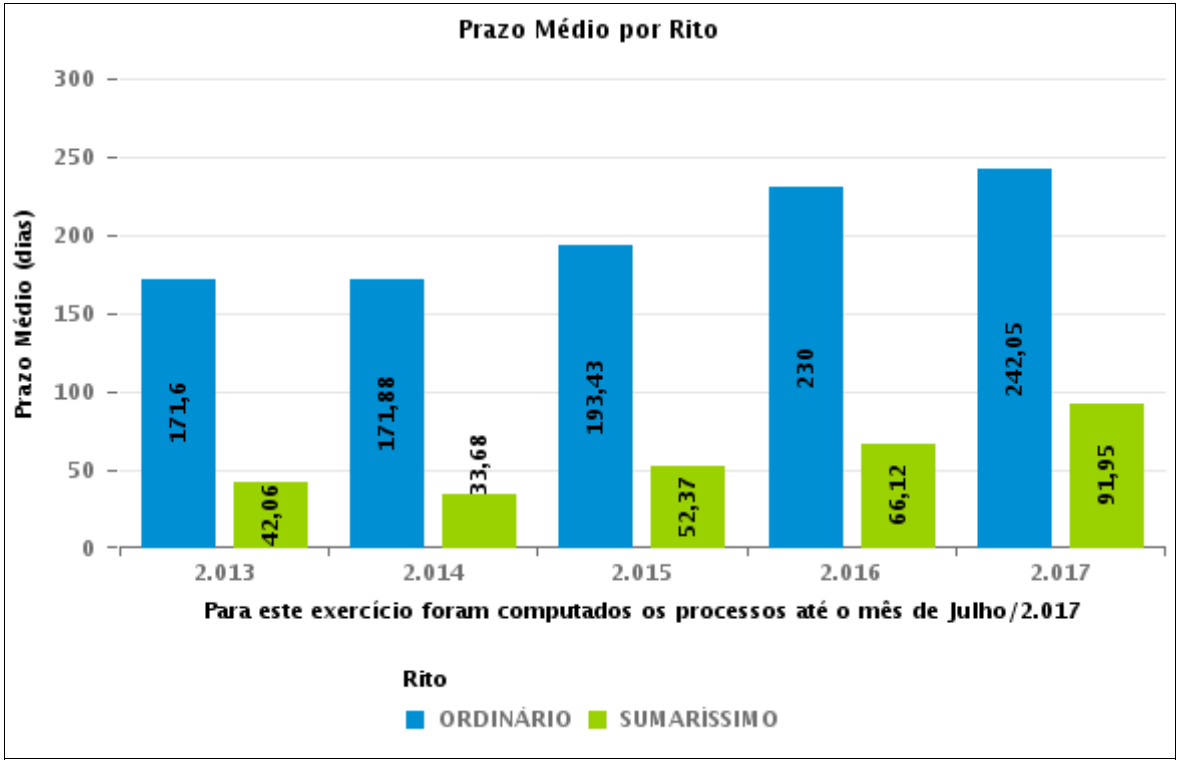

COMPARATIVO DO PRAZO MÉDIO ENTRE O AJUIZAMENTO E O ENCERRAMENTO DA INSTRUÇÃO - 11ª VARA DO TRABALHO DE GOIÂNIA

Data do encerramento da instrução entre 1/7/2017 e 31/7/2017 23:59:59

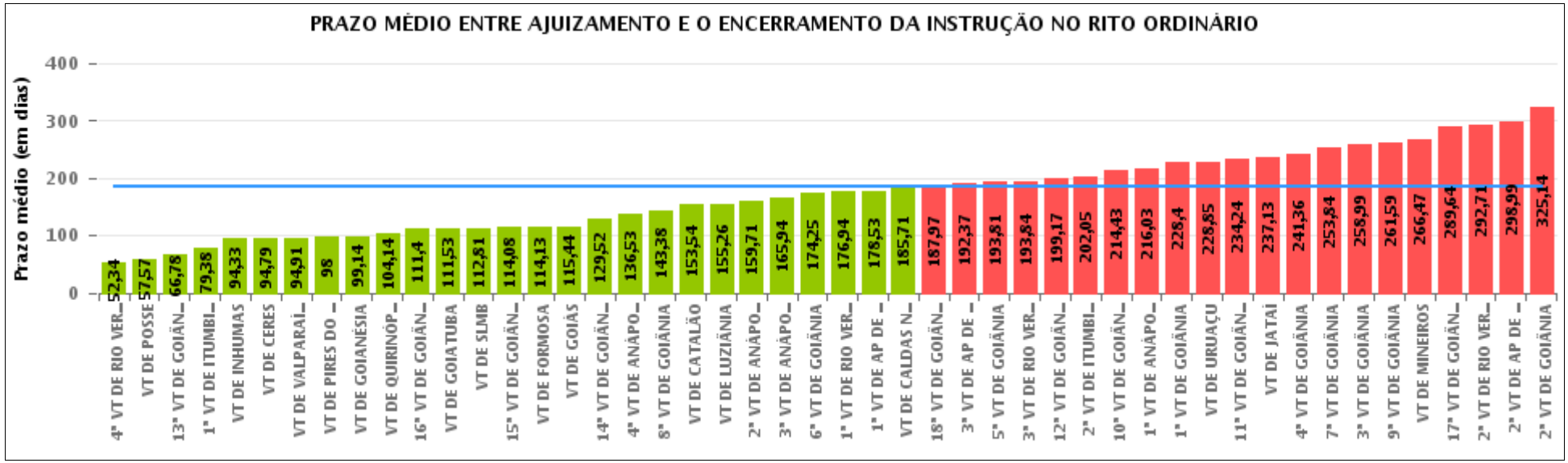

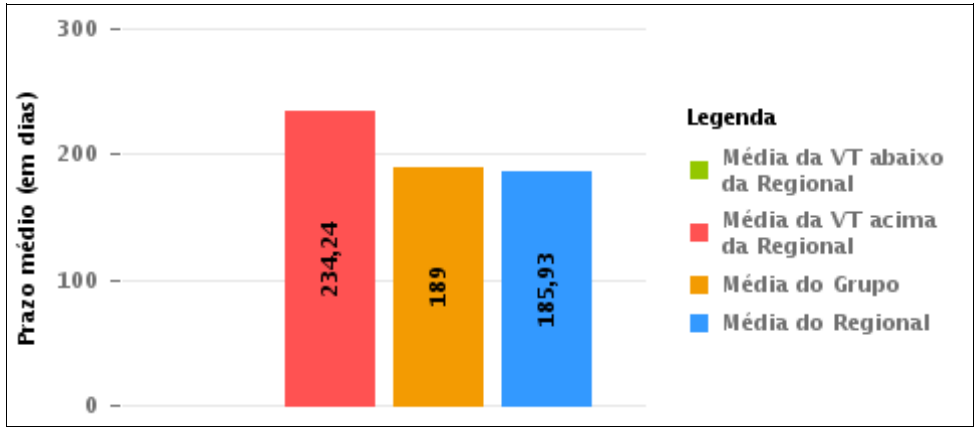

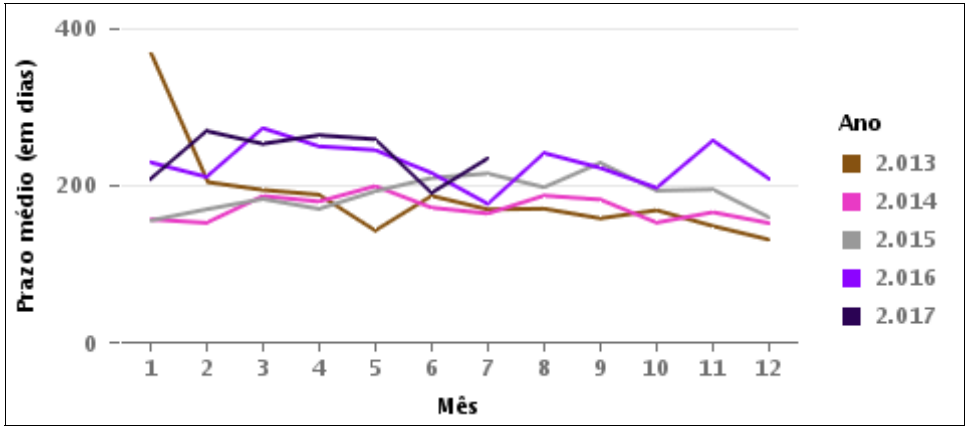

COMPARATIVO DO PRAZO MÉDIO ENTRE O AJUIZAMENTO E O ENCERRAMENTO DA INSTRUÇÃO ENTRE AS VARAS DO GRUPO

Data do encerramento da instrução entre 1/7/2017 e 31/7/2017 23:59:59

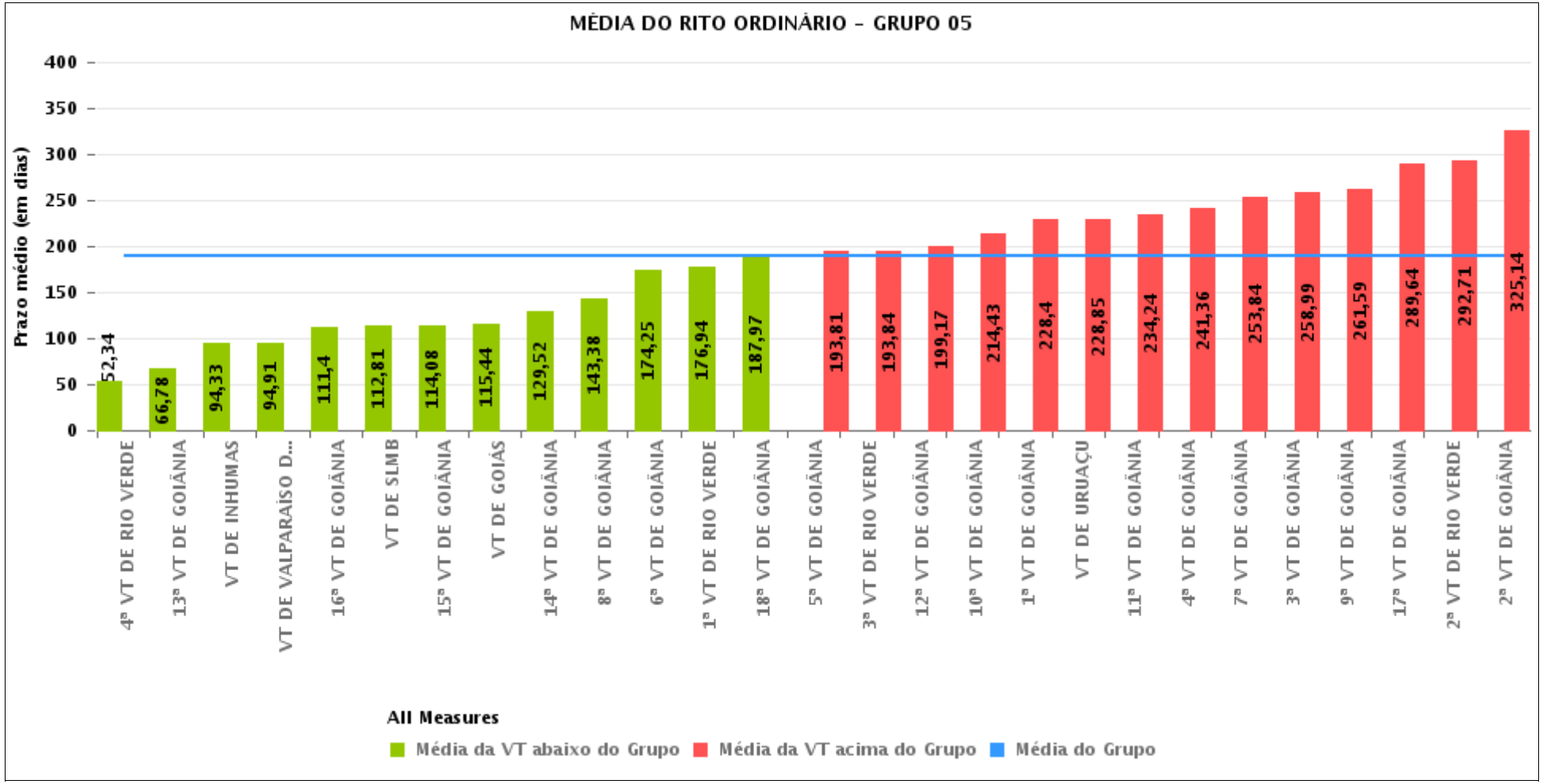

PRAZO MÉDIO ENTRE O AJUIZAMENTO E O ENCERRAMENTO DA INSTRUÇÃO POR GRUPO

Data do encerramento da instrução entre 1/7/2017 e 31/7/2017 23:59:59

Rito	Grupo	Qtd. Processos	Prazo Médio (dias)	Ranking
ORDINÁRIO	GRUPO 01	28	57,57	1°
	GRUPO 02	58	108,84	2°
	GRUPO 03	470	168,44	3°
	GRUPO 04	822	176,43	4°
	GRUPO 05	3.390	189	5°
	GRUPO 06	496	213,56	6°

Legenda:

Grupo 01 – Até 750
VT de Posse

Grupo 02 – De 751 a 1000
VT de Formosa
VT de Pires do Rio

Grupo 03 – De 1001 a 1500
VT de Ceres
1ª VT de Anápolis
2ª VT de Anápolis
3ª VT de Anápolis
4ª VT de Anápolis
VT de Caldas Novas

Grupo 04 – De 1501 a 2000
VT de Catalão
VT de Goiatuba
1ª VT de Itumbiara
2ª VT de Itumbiara
VT de Jataí
VT de Luziânia
VT de Mineiros
VT de Quirinópolis

Grupo 05 – De 2001 a 2500
1ª VT de Goiânia
2ª VT de Goiânia
3ª VT de Goiânia
4ª VT de Goiânia
5ª VT de Goiânia
6ª VT de Goiânia
7ª VT de Goiânia
8ª VT de Goiânia
9ª VT de Goiânia
10ª VT de Goiânia
11ª VT de Goiânia
12ª VT de Goiânia
13ª VT de Goiânia
14ª VT de Goiânia
15ª VT de Goiânia
16ª VT de Goiânia
17ª VT de Goiânia
18ª VT de Goiânia
VT de Goiás
VT de Inhumas
1ª VT de Rio Verde
2ª VT de Rio Verde
3ª VT de Rio Verde
4ª VT de Rio Verde
VT de Uruaçu
VT de São Luis de Montes Belos
VT de Valparaíso de Goiás

#Grupo 06 – A partir de 2500
1ª VT de Aparecida de Goiânia
2ª VT de Aparecida de Goiânia
3ª VT de Aparecida de Goiânia
VT de Goianésia

PRAZO MÉDIO ENTRE O AJUIZAMENTO E O ENCERRAMENTO DA INSTRUÇÃO DE TODAS AS VARAS DO TRABALHO

Data do encerramento da instrução entre 1/7/2017 e 31/7/2017 23:59:59

ORDINÁRIO

Qtd. Processos	Prazo Médio (dias)
5.264	185,93

Vara do Trabalho	Qtd Processos	Prazo Médio	Ranking
4ª VARA DO TRABALHO DE RIO VERDE	73	52,34	1°
VARA DO TRABALHO DE POSSE	28	57,57	2°
13ª VARA DO TRABALHO DE GOIÂNIA	130	66,78	3°
1ª VARA DO TRABALHO DE ITUMBIARA	82	79,38	4°
VARA DO TRABALHO DE INHUMAS	113	94,33	5°
VARA DO TRABALHO DE CERES	34	94,79	6°
VARA DO TRABALHO DE VALPARAÍSO DE GOIÁS	153	94,91	7°
VARA DO TRABALHO DE PIRES DO RIO	19	98	8°
VARA DO TRABALHO DE GOIANÉSIA	69	99,14	9°
VARA DO TRABALHO DE QUIRINÓPOLIS	132	104,14	10°
16ª VARA DO TRABALHO DE GOIÂNIA	110	111,4	11°
VARA DO TRABALHO DE GOIATUBA	57	111,53	12°
VARA DO TRABALHO DE SÃO LUIS DE MONTES BELOS	97	112,81	13°
15ª VARA DO TRABALHO DE GOIÂNIA	84	114,08	14°
VARA DO TRABALHO DE FORMOSA	39	114,13	15°
VARA DO TRABALHO DE GOIÁS	101	115,44	16°
14ª VARA DO TRABALHO DE GOIÂNIA	114	129,52	17°
4ª VARA DO TRABALHO DE ANÁPOLIS	76	136,53	18°
8ª VARA DO TRABALHO DE GOIÂNIA	110	143,38	19°
VARA DO TRABALHO DE CATALÃO	94	153,54	20°
VARA DO TRABALHO DE LUZIÂNIA	76	155,26	21°
2ª VARA DO TRABALHO DE ANÁPOLIS	94	159,71	22°
3ª VARA DO TRABALHO DE ANÁPOLIS	98	165,94	23°
6ª VARA DO TRABALHO DE GOIÂNIA	134	174,25	24°
1ª VARA DO TRABALHO DE RIO VERDE	163	176,94	25°
1ª VARA DO TRABALHO DE APARECIDA DE GOIÂNIA	93	178,53	26°

PRAZO MÉDIO ENTRE O AJUIZAMENTO E O ENCERRAMENTO DA INSTRUÇÃO DE TODAS AS VARAS DO TRABALHO

ORDINÁRIO

Qtd. Processos	Prazo Médio (dias)
5.264	185,93

Vara do Trabalho	Qtd Processos	Prazo Médio	Ranking
VARA DO TRABALHO DE CALDAS NOVAS	66	185,71	27°
18ª VARA DO TRABALHO DE GOIÂNIA	144	187,97	28°
3ª VARA DO TRABALHO DE APARECIDA DE GOIÂNIA	163	192,37	29°
5ª VARA DO TRABALHO DE GOIÂNIA	186	193,81	30°
3ª VARA DO TRABALHO DE RIO VERDE	177	193,84	31°
12ª VARA DO TRABALHO DE GOIÂNIA	114	199,17	32°
2ª VARA DO TRABALHO DE ITUMBIARA	95	202,05	33°
10ª VARA DO TRABALHO DE GOIÂNIA	117	214,43	34°
1ª VARA DO TRABALHO DE ANÁPOLIS	102	216,03	35°
1ª VARA DO TRABALHO DE GOIÂNIA	159	228,4	36°
VARA DO TRABALHO DE URUAÇU	185	228,85	37°
11ª VARA DO TRABALHO DE GOIÂNIA	105	234,24	38°
VARA DO TRABALHO DE JATAÍ	110	237,13	39°
4ª VARA DO TRABALHO DE GOIÂNIA	120	241,36	40°
7ª VARA DO TRABALHO DE GOIÂNIA	112	253,84	41°
3ª VARA DO TRABALHO DE GOIÂNIA	97	258,99	42°
9ª VARA DO TRABALHO DE GOIÂNIA	108	261,59	43°
VARA DO TRABALHO DE MINEIROS	176	266,47	44°
17ª VARA DO TRABALHO DE GOIÂNIA	104	289,64	45°
2ª VARA DO TRABALHO DE RIO VERDE	140	292,71	46°
2ª VARA DO TRABALHO DE APARECIDA DE GOIÂNIA	171	298,99	47°
2ª VARA DO TRABALHO DE GOIÂNIA	140	325,14	48°

PRAZO MÉDIO ENTRE O AJUIZAMENTO E O ENCERRAMENTO DA INSTRUÇÃO - 11ª VARA DO TRABALHO DE GOIÂNIA

Data do encerramento da instrução entre 1/7/2017 e 31/7/2017 23:59:59

11ª VARA DO TRABALHO DE GOIÂNIA

ORDINÁRIO

Qtd	Prazo Médio
103	234,24

Nr. Processo	Ajuiz.	nc. Instruçã	Prazo
ACP - 0011999-32.2016.5.18.0011	09/11/16	04/07/17	237
ConPag - 0010692-43.2016.5.18.0011	21/04/16	31/07/17	466
ConPag - 0011675-42.2016.5.18.0011	19/09/16	19/07/17	303
ET - 0010902-60.2017.5.18.0011	22/05/17	13/07/17	52
RTAlç - 0010878-32.2017.5.18.0011	17/05/17	04/07/17	48
RTAlç - 0011087-98.2017.5.18.0011	21/06/17	26/07/17	35
RTAlç - 0011165-92.2017.5.18.0011	03/07/17	06/07/17	3
RTAlç - 0011167-62.2017.5.18.0011	03/07/17	06/07/17	3
RTOrd - 0010009-69.2017.5.18.0011	05/01/17	06/07/17	182
RTOrd - 0010011-39.2017.5.18.0011	05/01/17	17/07/17	193
RTOrd - 0010021-83.2017.5.18.0011	09/01/17	10/07/17	182
RTOrd - 0010166-42.2017.5.18.0011	31/01/17	06/07/17	156
RTOrd - 0010256-50.2017.5.18.0011	13/02/17	26/07/17	163
RTOrd - 0010263-42.2017.5.18.0011	14/02/17	24/07/17	160
RTOrd - 0010265-12.2017.5.18.0011	14/02/17	17/07/17	153
RTOrd - 0010319-12.2016.5.18.0011	25/02/16	03/07/17	494
RTOrd - 0010320-60.2017.5.18.0011	21/02/17	03/07/17	132
RTOrd - 0010322-30.2017.5.18.0011	21/02/17	25/07/17	154
RTOrd - 0010363-94.2017.5.18.0011	01/03/17	03/07/17	124
RTOrd - 0010363-94.2017.5.18.0011	01/03/17	20/07/17	141
RTOrd - 0010363-94.2017.5.18.0011	01/03/17	27/07/17	148
RTOrd - 0010365-98.2016.5.18.0011	02/03/16	03/07/17	488

Legenda:
Ajuiz. Data do Ajuizamento;
Enc. da Instrução: Data da conclusão para proferir sentença;
Prazo: Quantidade de dias decorridos do ajuizamento até o encerramento da instrução.

PRAZO MÉDIO ENTRE O AJUIZAMENTO E O ENCERRAMENTO DA INSTRUÇÃO - 11ª VARA DO TRABALHO DE GOIÂNIA

11ª VARA DO TRABALHO DE GOIÂNIA

ORDINÁRIO

Qtd	Prazo Médio
103	234,24

Nr. Processo	Ajuiz.	nc. Instruçã	Prazo
RTOrd - 0010383-56.2015.5.18.0011	09/03/15	18/07/17	862
RTOrd - 0010409-20.2016.5.18.0011	09/03/16	20/07/17	498
RTOrd - 0010489-81.2016.5.18.0011	21/03/16	12/07/17	478
RTOrd - 0010522-37.2017.5.18.0011	23/03/17	12/07/17	111
RTOrd - 0010525-26.2016.5.18.0011	28/03/16	12/07/17	471
RTOrd - 0010534-85.2016.5.18.0011	29/03/16	28/07/17	486
RTOrd - 0010547-84.2016.5.18.0011	31/03/16	28/07/17	484
RTOrd - 0010567-75.2016.5.18.0011	04/04/16	24/07/17	476
RTOrd - 0010607-23.2017.5.18.0011	04/04/17	25/07/17	112
RTOrd - 0010618-52.2017.5.18.0011	05/04/17	24/07/17	110
RTOrd - 0010634-06.2017.5.18.0011	06/04/17	31/07/17	116
RTOrd - 0010640-13.2017.5.18.0011	07/04/17	03/07/17	87
RTOrd - 0010681-77.2017.5.18.0011	18/04/17	10/07/17	83
RTOrd - 0010687-21.2016.5.18.0011	20/04/16	07/07/17	443
RTOrd - 0010703-72.2016.5.18.0011	25/04/16	21/07/17	452
RTOrd - 0010707-12.2016.5.18.0011	25/04/16	26/07/17	457
RTOrd - 0010729-70.2016.5.18.0011	27/04/16	31/07/17	460
RTOrd - 0010748-42.2017.5.18.0011	27/04/17	17/07/17	81
RTOrd - 0010759-42.2015.5.18.0011	12/05/15	05/07/17	785
RTOrd - 0010785-69.2017.5.18.0011	04/05/17	27/07/17	84
RTOrd - 0010818-59.2017.5.18.0011	10/05/17	10/07/17	61
RTOrd - 0010829-25.2016.5.18.0011	11/05/16	10/07/17	425
RTOrd - 0010839-69.2016.5.18.0011	11/05/16	11/07/17	426
RTOrd - 0010843-09.2016.5.18.0011	12/05/16	12/07/17	426
RTOrd - 0010845-76.2016.5.18.0011	12/05/16	28/07/17	442

Legenda:
Ajuiz. Data do Ajuizamento;
Enc. da Instrução: Data da conclusão para proferir sentença;
Prazo: Quantidade de dias decorridos do ajuizamento até o encerramento da instrução.

PRAZO MÉDIO ENTRE O AJUIZAMENTO E O ENCERRAMENTO DA INSTRUÇÃO - 11ª VARA DO TRABALHO DE GOIÂNIA

11ª VARA DO TRABALHO DE GOIÂNIA

ORDINÁRIO

Qtd	Prazo Médio
103	234,24

Nr. Processo	Ajuiz.	nc. Instruçã	Prazo
RTOrd - 0010847-12.2017.5.18.0011	12/05/17	31/07/17	80
RTOrd - 0010861-93.2017.5.18.0011	16/05/17	25/07/17	70
RTOrd - 0010901-12.2016.5.18.0011	20/05/16	18/07/17	424
RTOrd - 0010913-26.2016.5.18.0011	21/05/16	06/07/17	411
RTOrd - 0010919-33.2016.5.18.0011	23/05/16	19/07/17	422
RTOrd - 0010925-06.2017.5.18.0011	26/05/17	27/07/17	62
RTOrd - 0010930-28.2017.5.18.0011	26/05/17	11/07/17	46
RTOrd - 0010944-12.2017.5.18.0011	29/05/17	26/07/17	58
RTOrd - 0010947-98.2016.5.18.0011	30/05/16	24/07/17	420
RTOrd - 0010956-26.2017.5.18.0011	31/05/17	10/07/17	40
RTOrd - 0010961-82.2016.5.18.0011	31/05/16	18/07/17	413
RTOrd - 0010971-29.2016.5.18.0011	01/06/16	21/07/17	415
RTOrd - 0010976-17.2017.5.18.0011	02/06/17	19/07/17	47
RTOrd - 0010986-95.2016.5.18.0011	02/06/16	04/07/17	397
RTOrd - 0010994-38.2017.5.18.0011	05/06/17	06/07/17	31
RTOrd - 0010995-57.2016.5.18.0011	03/06/16	31/07/17	423
RTOrd - 0010996-08.2017.5.18.0011	05/06/17	06/07/17	31
RTOrd - 0011001-30.2017.5.18.0011	06/06/17	06/07/17	30
RTOrd - 0011020-36.2017.5.18.0011	08/06/17	04/07/17	26
RTOrd - 0011023-88.2017.5.18.0011	08/06/17	12/07/17	34
RTOrd - 0011028-13.2017.5.18.0011	09/06/17	13/07/17	34
RTOrd - 0011036-87.2017.5.18.0011	11/06/17	18/07/17	37
RTOrd - 0011037-72.2017.5.18.0011	12/06/17	06/07/17	24
RTOrd - 0011078-39.2017.5.18.0011	20/06/17	24/07/17	34
RTOrd - 0011079-24.2017.5.18.0011	20/06/17	11/07/17	21

Legenda:
Ajuiz. Data do Ajuizamento;
Enc. da Instrução: Data da conclusão para proferir sentença;
Prazo: Quantidade de dias decorridos do ajuizamento até o encerramento da instrução.

PRAZO MÉDIO ENTRE O AJUIZAMENTO E O ENCERRAMENTO DA INSTRUÇÃO - 11ª VARA DO TRABALHO DE GOIÂNIA

11ª VARA DO TRABALHO DE GOIÂNIA

ORDINÁRIO

Qtd	Prazo Médio
103	234,24

Nr. Processo	Ajuiz.	nc. Instruçã	Prazo
RTOrd - 0011098-64.2016.5.18.0011	22/06/16	26/07/17	399
RTOrd - 0011099-15.2017.5.18.0011	22/06/17	17/07/17	25
RTOrd - 0011101-82.2017.5.18.0011	22/06/17	27/07/17	35
RTOrd - 0011107-89.2017.5.18.0011	23/06/17	18/07/17	25
RTOrd - 0011111-29.2017.5.18.0011	23/06/17	07/07/17	14
RTOrd - 0011117-36.2017.5.18.0011	26/06/17	24/07/17	28
RTOrd - 0011117-70.2016.5.18.0011	24/06/16	04/07/17	375
RTOrd - 0011121-73.2017.5.18.0011	26/06/17	19/07/17	23
RTOrd - 0011132-05.2017.5.18.0011	28/06/17	25/07/17	27
RTOrd - 0011160-70.2017.5.18.0011	30/06/17	26/07/17	26
RTOrd - 0011161-55.2017.5.18.0011	30/06/17	26/07/17	26
RTOrd - 0011164-10.2017.5.18.0011	03/07/17	27/07/17	24
RTOrd - 0011166-77.2017.5.18.0011	03/07/17	27/07/17	24
RTOrd - 0011168-47.2017.5.18.0011	03/07/17	27/07/17	24
RTOrd - 0011179-76.2017.5.18.0011	04/07/17	31/07/17	27
RTOrd - 0011273-58.2016.5.18.0011	16/07/16	27/07/17	376
RTOrd - 0011313-40.2016.5.18.0011	22/07/16	18/07/17	361
RTOrd - 0011361-96.2016.5.18.0011	29/07/16	10/07/17	346
RTOrd - 0011369-73.2016.5.18.0011	01/08/16	11/07/17	344
RTOrd - 0011379-20.2016.5.18.0011	02/08/16	17/07/17	349
RTOrd - 0011397-41.2016.5.18.0011	04/08/16	26/07/17	356
RTOrd - 0011485-79.2016.5.18.0011	18/08/16	05/07/17	321
RTOrd - 0011501-33.2016.5.18.0011	20/08/16	06/07/17	320
RTOrd - 0011505-70.2016.5.18.0011	22/08/16	21/07/17	333
RTOrd - 0011557-03.2015.5.18.0011	28/09/15	11/07/17	652

Legenda:
Ajuiz. Data do Ajuizamento;
Enc. da Instrução: Data da conclusão para proferir sentença;
Prazo: Quantidade de dias decorridos do ajuizamento até o encerramento da instrução.

PRAZO MÉDIO ENTRE O AJUIZAMENTO E O ENCERRAMENTO DA INSTRUÇÃO - 11ª VARA DO TRABALHO DE GOIÂNIA

11ª VARA DO TRABALHO DE GOIÂNIA

ORDINÁRIO

Qtd	Prazo Médio
103	234,24

Nr. Processo	Ajuiz.	nc. Instruçã	Prazo
RTOrd - 0011704-92.2016.5.18.0011	23/09/16	17/07/17	297
RTOrd - 0011763-80.2016.5.18.0011	04/10/16	19/07/17	288
RTOrd - 0011775-94.2016.5.18.0011	05/10/16	28/07/17	296
RTOrd - 0011818-65.2015.5.18.0011	11/11/15	03/07/17	600
RTOrd - 0011987-18.2016.5.18.0011	08/11/16	21/07/17	255
RTOrd - 0012012-65.2015.5.18.0011	10/12/15	17/07/17	585
RTOrd - 0012117-08.2016.5.18.0011	01/12/16	07/07/17	218
RTOrd - 0012144-88.2016.5.18.0011	05/12/16	26/07/17	233

Legenda:
Ajuiz. Data do Ajuizamento;
Enc. da Instrução: Data da conclusão para proferir sentença;
Prazo: Quantidade de dias decorridos do ajuizamento até o encerramento da instrução.

PRAZO MÉDIO ENTRE O AJUIZAMENTO E O ENCERRAMENTO DA INSTRUÇÃO - 11ª VARA DO TRABALHO DE GOIÂNIA

Data do encerramento da instrução entre 1/7/2017 e 31/7/2017 23:59:59

Sem magistrado

ORDINÁRIO

Qtd	Prazo Médio
103	234,24

Nr. Processo	Ajuiz.	nc. Instruçã	Prazo
ACP - 0011999-32.2016.5.18.0011	09/11/16	04/07/17	237
ConPag - 0010692-43.2016.5.18.0011	21/04/16	31/07/17	466
ConPag - 0011675-42.2016.5.18.0011	19/09/16	19/07/17	303
ET - 0010902-60.2017.5.18.0011	22/05/17	13/07/17	52
RTAlç - 0010878-32.2017.5.18.0011	17/05/17	04/07/17	48
RTAlç - 0011087-98.2017.5.18.0011	21/06/17	26/07/17	35
RTAlç - 0011165-92.2017.5.18.0011	03/07/17	06/07/17	3
RTAlç - 0011167-62.2017.5.18.0011	03/07/17	06/07/17	3
RTOrd - 0010009-69.2017.5.18.0011	05/01/17	06/07/17	182
RTOrd - 0010011-39.2017.5.18.0011	05/01/17	17/07/17	193
RTOrd - 0010021-83.2017.5.18.0011	09/01/17	10/07/17	182
RTOrd - 0010166-42.2017.5.18.0011	31/01/17	06/07/17	156
RTOrd - 0010256-50.2017.5.18.0011	13/02/17	26/07/17	163
RTOrd - 0010263-42.2017.5.18.0011	14/02/17	24/07/17	160
RTOrd - 0010265-12.2017.5.18.0011	14/02/17	17/07/17	153
RTOrd - 0010319-12.2016.5.18.0011	25/02/16	03/07/17	494
RTOrd - 0010320-60.2017.5.18.0011	21/02/17	03/07/17	132
RTOrd - 0010322-30.2017.5.18.0011	21/02/17	25/07/17	154
RTOrd - 0010363-94.2017.5.18.0011	01/03/17	03/07/17	124
RTOrd - 0010363-94.2017.5.18.0011	01/03/17	20/07/17	141
RTOrd - 0010363-94.2017.5.18.0011	01/03/17	27/07/17	148
RTOrd - 0010365-98.2016.5.18.0011	02/03/16	03/07/17	488

Legenda:
Ajuiz. Data do Ajuizamento;
Enc. da Instrução: Data da conclusão para proferir sentença;
Prazo: Quantidade de dias decorridos do ajuizamento até o encerramento da instrução.

PRAZO MÉDIO ENTRE O AJUIZAMENTO E O ENCERRAMENTO DA INSTRUÇÃO - 11ª VARA DO TRABALHO DE GOIÂNIA

Sem magistrado

ORDINÁRIO

Qtd	Prazo Médio
103	234,24

Nr. Processo	Ajuiz.	nc. Instruçã	Prazo
RTOrd - 0010383-56.2015.5.18.0011	09/03/15	18/07/17	862
RTOrd - 0010409-20.2016.5.18.0011	09/03/16	20/07/17	498
RTOrd - 0010489-81.2016.5.18.0011	21/03/16	12/07/17	478
RTOrd - 0010522-37.2017.5.18.0011	23/03/17	12/07/17	111
RTOrd - 0010525-26.2016.5.18.0011	28/03/16	12/07/17	471
RTOrd - 0010534-85.2016.5.18.0011	29/03/16	28/07/17	486
RTOrd - 0010547-84.2016.5.18.0011	31/03/16	28/07/17	484
RTOrd - 0010567-75.2016.5.18.0011	04/04/16	24/07/17	476
RTOrd - 0010607-23.2017.5.18.0011	04/04/17	25/07/17	112
RTOrd - 0010618-52.2017.5.18.0011	05/04/17	24/07/17	110
RTOrd - 0010634-06.2017.5.18.0011	06/04/17	31/07/17	116
RTOrd - 0010640-13.2017.5.18.0011	07/04/17	03/07/17	87
RTOrd - 0010681-77.2017.5.18.0011	18/04/17	10/07/17	83
RTOrd - 0010687-21.2016.5.18.0011	20/04/16	07/07/17	443
RTOrd - 0010703-72.2016.5.18.0011	25/04/16	21/07/17	452
RTOrd - 0010707-12.2016.5.18.0011	25/04/16	26/07/17	457
RTOrd - 0010729-70.2016.5.18.0011	27/04/16	31/07/17	460
RTOrd - 0010748-42.2017.5.18.0011	27/04/17	17/07/17	81
RTOrd - 0010759-42.2015.5.18.0011	12/05/15	05/07/17	785
RTOrd - 0010785-69.2017.5.18.0011	04/05/17	27/07/17	84
RTOrd - 0010818-59.2017.5.18.0011	10/05/17	10/07/17	61
RTOrd - 0010829-25.2016.5.18.0011	11/05/16	10/07/17	425
RTOrd - 0010839-69.2016.5.18.0011	11/05/16	11/07/17	426
RTOrd - 0010843-09.2016.5.18.0011	12/05/16	12/07/17	426
RTOrd - 0010845-76.2016.5.18.0011	12/05/16	28/07/17	442

Legenda:
Ajuiz. Data do Ajuizamento;
Enc. da Instrução: Data da conclusão para proferir sentença;
Prazo: Quantidade de dias decorridos do ajuizamento até o encerramento da instrução.

PRAZO MÉDIO ENTRE O AJUIZAMENTO E O ENCERRAMENTO DA INSTRUÇÃO - 11ª VARA DO TRABALHO DE GOIÂNIA

Sem magistrado

ORDINÁRIO

Qtd	Prazo Médio
103	234,24

Nr. Processo	Ajuiz.	nc. Instruçã	Prazo
RTOrd - 0010847-12.2017.5.18.0011	12/05/17	31/07/17	80
RTOrd - 0010861-93.2017.5.18.0011	16/05/17	25/07/17	70
RTOrd - 0010901-12.2016.5.18.0011	20/05/16	18/07/17	424
RTOrd - 0010913-26.2016.5.18.0011	21/05/16	06/07/17	411
RTOrd - 0010919-33.2016.5.18.0011	23/05/16	19/07/17	422
RTOrd - 0010925-06.2017.5.18.0011	26/05/17	27/07/17	62
RTOrd - 0010930-28.2017.5.18.0011	26/05/17	11/07/17	46
RTOrd - 0010944-12.2017.5.18.0011	29/05/17	26/07/17	58
RTOrd - 0010947-98.2016.5.18.0011	30/05/16	24/07/17	420
RTOrd - 0010956-26.2017.5.18.0011	31/05/17	10/07/17	40
RTOrd - 0010961-82.2016.5.18.0011	31/05/16	18/07/17	413
RTOrd - 0010971-29.2016.5.18.0011	01/06/16	21/07/17	415
RTOrd - 0010976-17.2017.5.18.0011	02/06/17	19/07/17	47
RTOrd - 0010986-95.2016.5.18.0011	02/06/16	04/07/17	397
RTOrd - 0010994-38.2017.5.18.0011	05/06/17	06/07/17	31
RTOrd - 0010995-57.2016.5.18.0011	03/06/16	31/07/17	423
RTOrd - 0010996-08.2017.5.18.0011	05/06/17	06/07/17	31
RTOrd - 0011001-30.2017.5.18.0011	06/06/17	06/07/17	30
RTOrd - 0011020-36.2017.5.18.0011	08/06/17	04/07/17	26
RTOrd - 0011023-88.2017.5.18.0011	08/06/17	12/07/17	34
RTOrd - 0011028-13.2017.5.18.0011	09/06/17	13/07/17	34
RTOrd - 0011036-87.2017.5.18.0011	11/06/17	18/07/17	37
RTOrd - 0011037-72.2017.5.18.0011	12/06/17	06/07/17	24
RTOrd - 0011078-39.2017.5.18.0011	20/06/17	24/07/17	34
RTOrd - 0011079-24.2017.5.18.0011	20/06/17	11/07/17	21

Legenda:
Ajuiz. Data do Ajuizamento;
Enc. da Instrução: Data da conclusão para proferir sentença;
Prazo: Quantidade de dias decorridos do ajuizamento até o encerramento da instrução.

PRAZO MÉDIO ENTRE O AJUIZAMENTO E O ENCERRAMENTO DA INSTRUÇÃO - 11ª VARA DO TRABALHO DE GOIÂNIA

Sem magistrado

ORDINÁRIO

Qtd	Prazo Médio
103	234,24

Nr. Processo	Ajuiz.	nc. Instruçã	Prazo
RTOrd - 0011098-64.2016.5.18.0011	22/06/16	26/07/17	399
RTOrd - 0011099-15.2017.5.18.0011	22/06/17	17/07/17	25
RTOrd - 0011101-82.2017.5.18.0011	22/06/17	27/07/17	35
RTOrd - 0011107-89.2017.5.18.0011	23/06/17	18/07/17	25
RTOrd - 0011111-29.2017.5.18.0011	23/06/17	07/07/17	14
RTOrd - 0011117-36.2017.5.18.0011	26/06/17	24/07/17	28
RTOrd - 0011117-70.2016.5.18.0011	24/06/16	04/07/17	375
RTOrd - 0011121-73.2017.5.18.0011	26/06/17	19/07/17	23
RTOrd - 0011132-05.2017.5.18.0011	28/06/17	25/07/17	27
RTOrd - 0011160-70.2017.5.18.0011	30/06/17	26/07/17	26
RTOrd - 0011161-55.2017.5.18.0011	30/06/17	26/07/17	26
RTOrd - 0011164-10.2017.5.18.0011	03/07/17	27/07/17	24
RTOrd - 0011166-77.2017.5.18.0011	03/07/17	27/07/17	24
RTOrd - 0011168-47.2017.5.18.0011	03/07/17	27/07/17	24
RTOrd - 0011179-76.2017.5.18.0011	04/07/17	31/07/17	27
RTOrd - 0011273-58.2016.5.18.0011	16/07/16	27/07/17	376
RTOrd - 0011313-40.2016.5.18.0011	22/07/16	18/07/17	361
RTOrd - 0011361-96.2016.5.18.0011	29/07/16	10/07/17	346
RTOrd - 0011369-73.2016.5.18.0011	01/08/16	11/07/17	344
RTOrd - 0011379-20.2016.5.18.0011	02/08/16	17/07/17	349
RTOrd - 0011397-41.2016.5.18.0011	04/08/16	26/07/17	356
RTOrd - 0011485-79.2016.5.18.0011	18/08/16	05/07/17	321
RTOrd - 0011501-33.2016.5.18.0011	20/08/16	06/07/17	320
RTOrd - 0011505-70.2016.5.18.0011	22/08/16	21/07/17	333
RTOrd - 0011557-03.2015.5.18.0011	28/09/15	11/07/17	652

Legenda:
Ajuiz. Data do Ajuizamento;
Enc. da Instrução: Data da conclusão para proferir sentença;
Prazo: Quantidade de dias decorridos do ajuizamento até o encerramento da instrução.

PRAZO MÉDIO ENTRE O AJUIZAMENTO E O ENCERRAMENTO DA INSTRUÇÃO - 11ª VARA DO TRABALHO DE GOIÂNIA

Sem magistrado

ORDINÁRIO

Qtd	Prazo Médio
103	234,24

Nr. Processo	Ajuiz.	nc. Instruçã	Prazo
RTOrd - 0011704-92.2016.5.18.0011	23/09/16	17/07/17	297
RTOrd - 0011763-80.2016.5.18.0011	04/10/16	19/07/17	288
RTOrd - 0011775-94.2016.5.18.0011	05/10/16	28/07/17	296
RTOrd - 0011818-65.2015.5.18.0011	11/11/15	03/07/17	600
RTOrd - 0011987-18.2016.5.18.0011	08/11/16	21/07/17	255
RTOrd - 0012012-65.2015.5.18.0011	10/12/15	17/07/17	585
RTOrd - 0012117-08.2016.5.18.0011	01/12/16	07/07/17	218
RTOrd - 0012144-88.2016.5.18.0011	05/12/16	26/07/17	233

Legenda:
Ajuiz. Data do Ajuizamento;
Enc. da Instrução: Data da conclusão para proferir sentença;
Prazo: Quantidade de dias decorridos do ajuizamento até o encerramento da instrução.