Conceituação

Tema	Prazos Processuais
Relatórios	Evolução Histórica Comparativo por VT Comparativo por Grupo Por Grupo Por VT Por Processo Por Magistrado
Resumo	Apresenta o prazo médio desde o ajuizamento da ação até o encerramento da instrução.
Descrição	O prazo médio é obtido calculando-se a quantidade de dias decorridos desde o ajuizamento até o encerramento da instrução. Os dados são extraídos baseando-se nos itens do e-Gestão: 267 e 90267 - Do ajuizamento da ação até o encerramento da instrução na fase de conhecimento – rito sumaríssimo; 268 e 90268 – Do ajuizamento da ação até o encerramento da instrução na fase de conhecimento – exceto rito sumaríssimo (ordinário)
Origem da informação	e-Gestão
Critérios e transformações	Coletado do e-Gestão, consolidado, otimizado e classificado para análise.
Análises possíveis	Prazo médio entre o ajuizamento da ação e o encerramento da instrução, detalhado de forma Geral, Por grupo, por VT, Por Processo e Por Magistrado.

EVOLUÇÃO HISTÓRICA DOS PRAZOS PROCESSUAIS ENTRE O AJUIZAMENTO E O ENCERRAMENTO DA INSTRUÇÃO - 2ª VARA DO TRABALHO DE ANÁPOLIS

Data do encerramento da instrução entre 1/7/2017 e 31/7/2017 23:59:59

Rito	Qtd	Prazo Médio
ORDINÁRIO	94	159,71
SUMARÍSSIMO	53	110,68
Total/Média	**147**	**142,03**

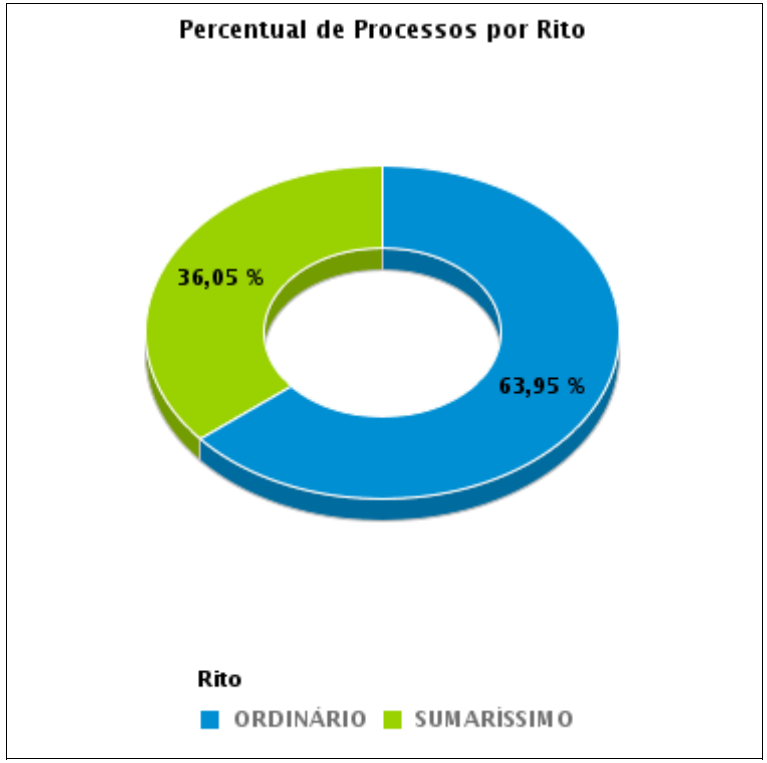

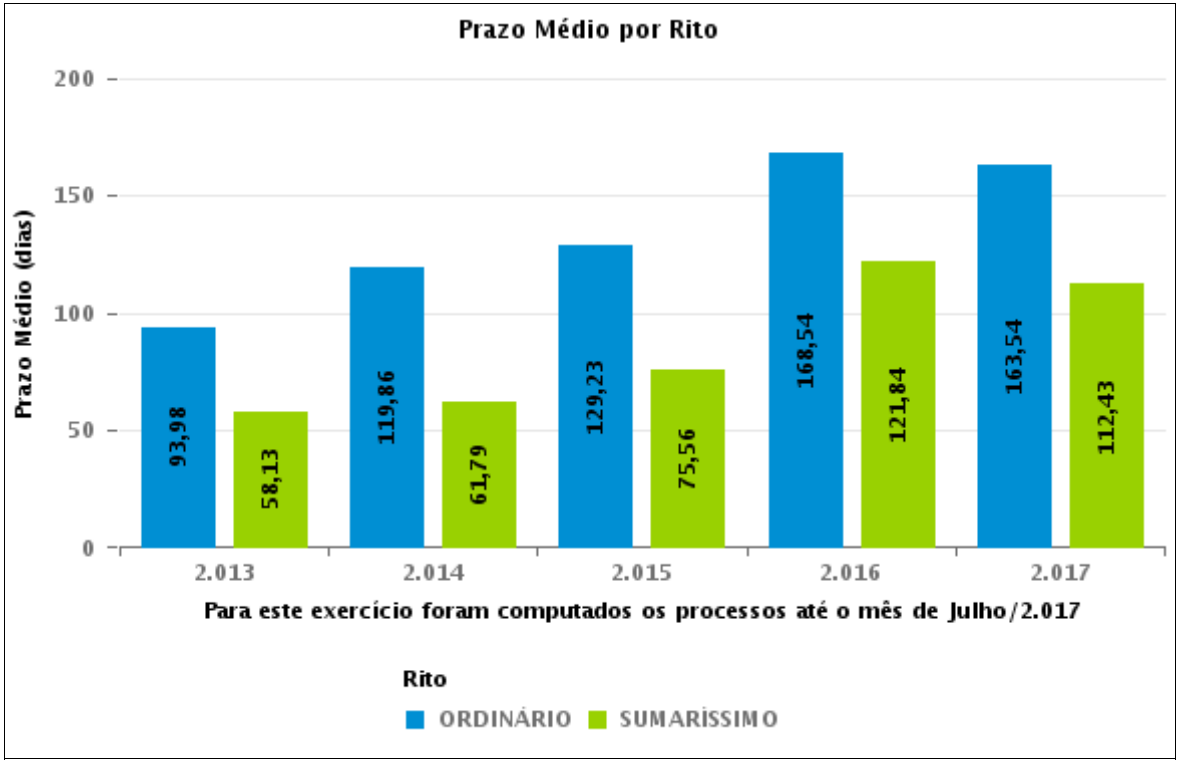

COMPARATIVO DO PRAZO MÉDIO ENTRE O AJUIZAMENTO E O ENCERRAMENTO DA INSTRUÇÃO - 2ª VARA DO TRABALHO DE ANÁPOLIS

Data do encerramento da instrução entre 1/7/2017 e 31/7/2017 23:59:59

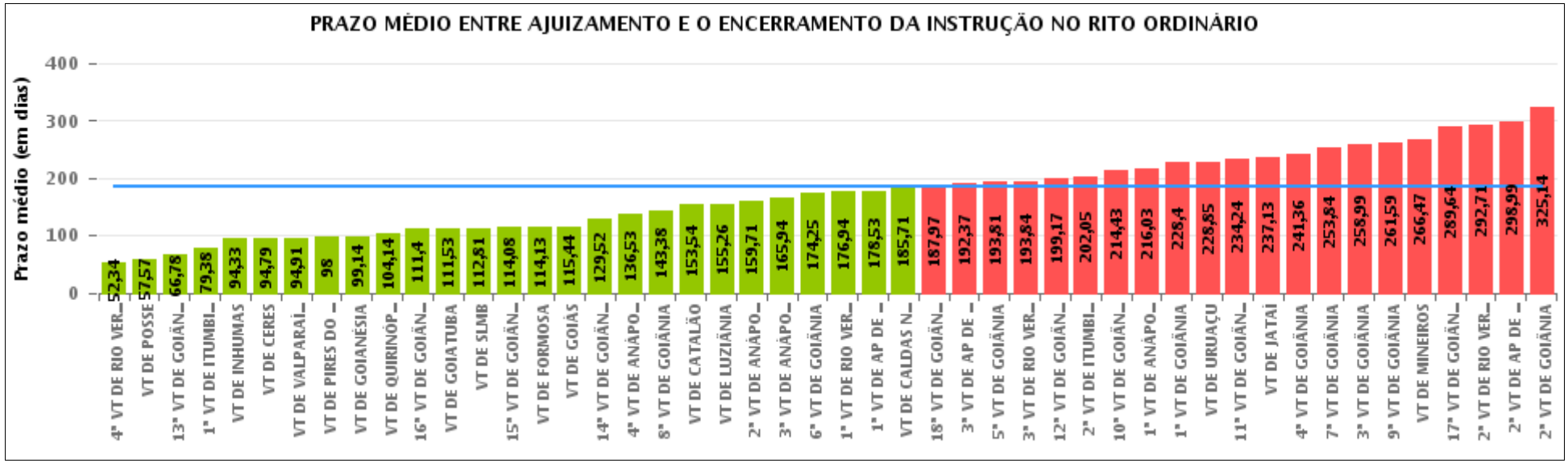

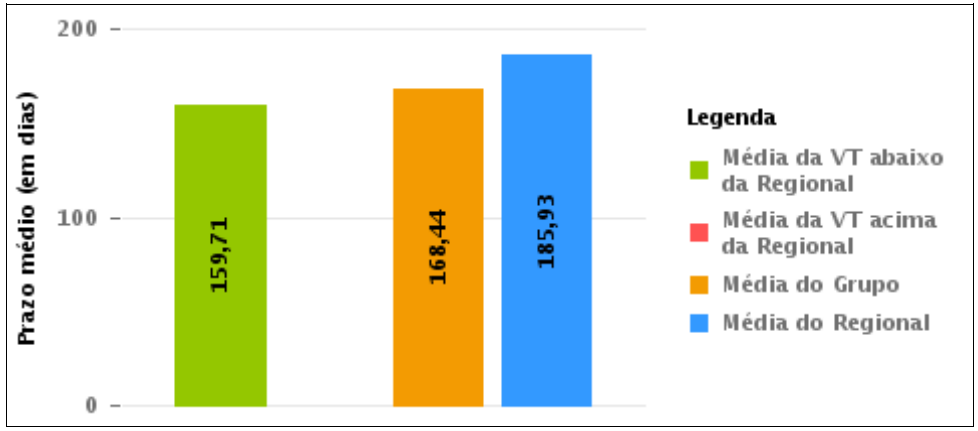

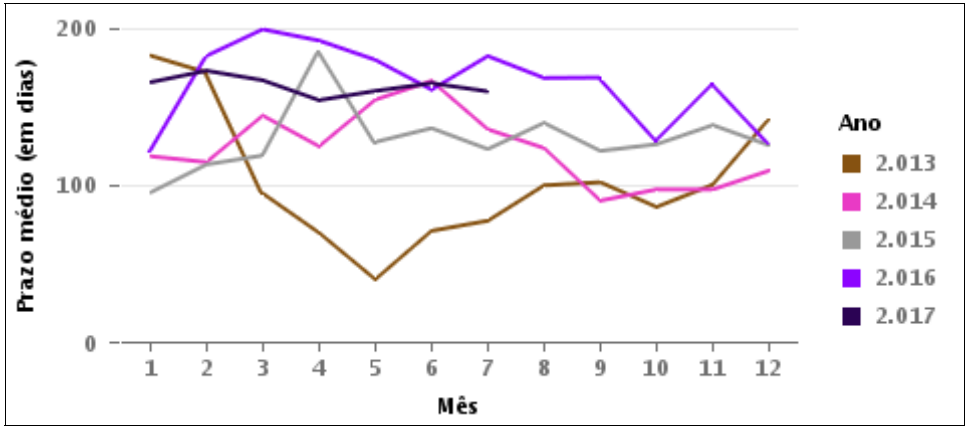

COMPARATIVO DO PRAZO MÉDIO ENTRE O AJUIZAMENTO E O ENCERRAMENTO DA INSTRUÇÃO ENTRE AS VARAS DO GRUPO

Data do encerramento da instrução entre 1/7/2017 e 31/7/2017 23:59:59

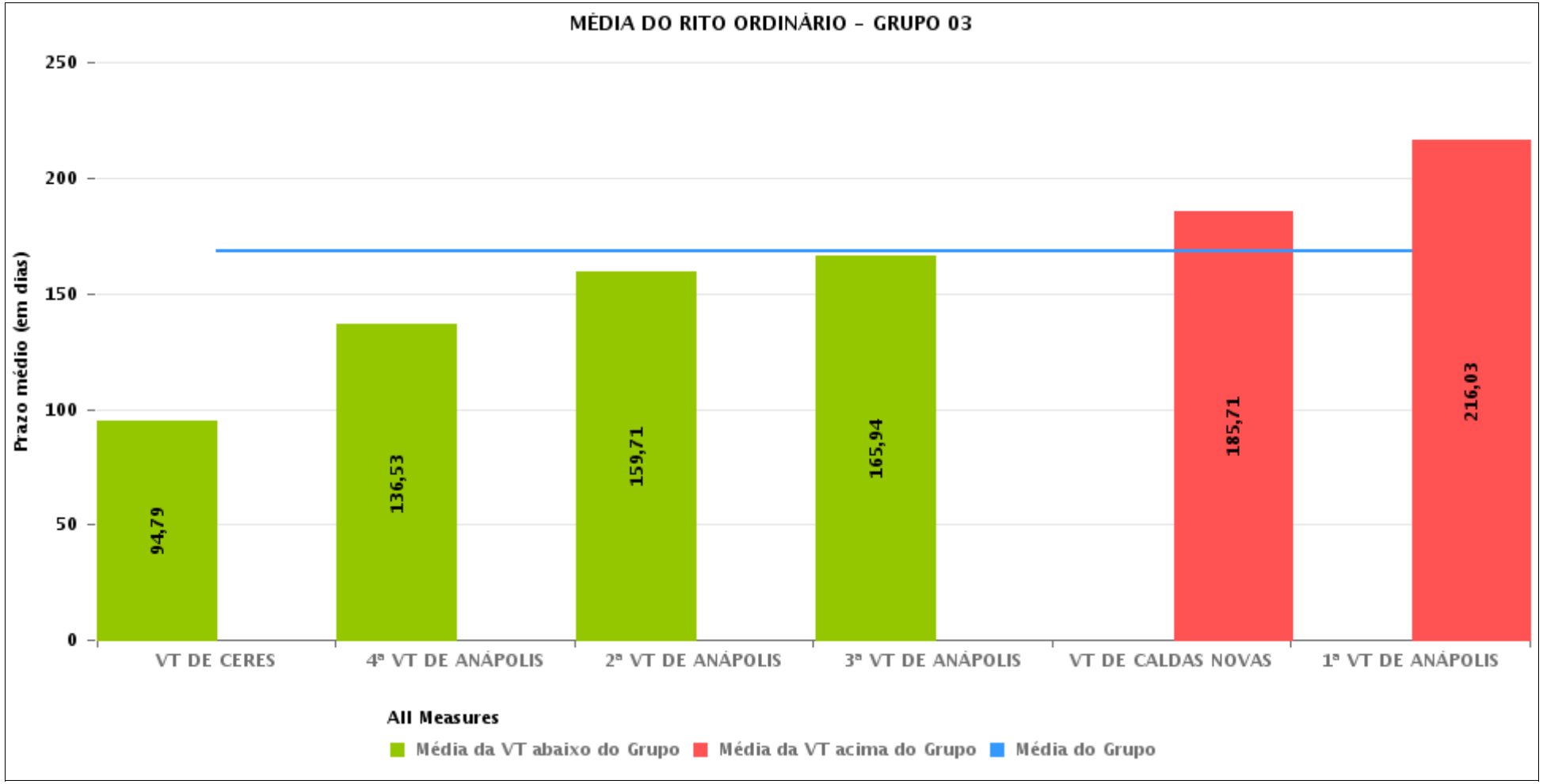

PRAZO MÉDIO ENTRE O AJUIZAMENTO E O ENCERRAMENTO DA INSTRUÇÃO POR GRUPO

Data do encerramento da instrução entre 1/7/2017 e 31/7/2017 23:59:59

Rito	Grupo	Qtd. Processos	Prazo Médio (dias)	Ranking
ORDINÁRIO	GRUPO 01	28	57,57	1°
	GRUPO 02	58	108,84	2°
	GRUPO 03	470	168,44	3°
	GRUPO 04	822	176,43	4°
	GRUPO 05	3.390	189	5°
	GRUPO 06	496	213,56	6°

Legenda:

Grupo 01 – Até 750
VT de Posse

Grupo 02 – De 751 a 1000
VT de Formosa
VT de Pires do Rio

Grupo 03 – De 1001 a 1500
VT de Ceres
1ª VT de Anápolis
2ª VT de Anápolis
3ª VT de Anápolis
4ª VT de Anápolis
VT de Caldas Novas

Grupo 04 – De 1501 a 2000
VT de Catalão
VT de Goiatuba
1ª VT de Itumbiara
2ª VT de Itumbiara
VT de Jataí
VT de Luziânia
VT de Mineiros
VT de Quirinópolis

Grupo 05 – De 2001 a 2500
1ª VT de Goiânia
2ª VT de Goiânia
3ª VT de Goiânia
4ª VT de Goiânia
5ª VT de Goiânia
6ª VT de Goiânia
7ª VT de Goiânia
8ª VT de Goiânia
9ª VT de Goiânia
10ª VT de Goiânia
11ª VT de Goiânia
12ª VT de Goiânia
13ª VT de Goiânia
14ª VT de Goiânia
15ª VT de Goiânia
16ª VT de Goiânia
17ª VT de Goiânia
18ª VT de Goiânia
VT de Goiás
VT de Inhumas
1ª VT de Rio Verde
2ª VT de Rio Verde
3ª VT de Rio Verde
4ª VT de Rio Verde
VT de Uruaçu
VT de São Luis de Montes Belos
VT de Valparaíso de Goiás

#Grupo 06 – A partir de 2500
1ª VT de Aparecida de Goiânia
2ª VT de Aparecida de Goiânia
3ª VT de Aparecida de Goiânia
VT de Goianésia

PRAZO MÉDIO ENTRE O AJUIZAMENTO E O ENCERRAMENTO DA INSTRUÇÃO DE TODAS AS VARAS DO TRABALHO

Data do encerramento da instrução entre 1/7/2017 e 31/7/2017 23:59:59

ORDINÁRIO

Qtd. Processos	Prazo Médio (dias)
5.264	185,93

Vara do Trabalho	Qtd Processos	Prazo Médio	Ranking
4ª VARA DO TRABALHO DE RIO VERDE	73	52,34	1°
VARA DO TRABALHO DE POSSE	28	57,57	2°
13ª VARA DO TRABALHO DE GOIÂNIA	130	66,78	3°
1ª VARA DO TRABALHO DE ITUMBIARA	82	79,38	4°
VARA DO TRABALHO DE INHUMAS	113	94,33	5°
VARA DO TRABALHO DE CERES	34	94,79	6°
VARA DO TRABALHO DE VALPARAÍSO DE GOIÁS	153	94,91	7°
VARA DO TRABALHO DE PIRES DO RIO	19	98	8°
VARA DO TRABALHO DE GOIANÉSIA	69	99,14	9°
VARA DO TRABALHO DE QUIRINÓPOLIS	132	104,14	10°
16ª VARA DO TRABALHO DE GOIÂNIA	110	111,4	11°
VARA DO TRABALHO DE GOIATUBA	57	111,53	12°
VARA DO TRABALHO DE SÃO LUIS DE MONTES BELOS	97	112,81	13°
15ª VARA DO TRABALHO DE GOIÂNIA	84	114,08	14°
VARA DO TRABALHO DE FORMOSA	39	114,13	15°
VARA DO TRABALHO DE GOIÁS	101	115,44	16°
14ª VARA DO TRABALHO DE GOIÂNIA	114	129,52	17°
4ª VARA DO TRABALHO DE ANÁPOLIS	76	136,53	18°
8ª VARA DO TRABALHO DE GOIÂNIA	110	143,38	19°
VARA DO TRABALHO DE CATALÃO	94	153,54	20°
VARA DO TRABALHO DE LUZIÂNIA	76	155,26	21°
2ª VARA DO TRABALHO DE ANÁPOLIS	94	159,71	22°
3ª VARA DO TRABALHO DE ANÁPOLIS	98	165,94	23°
6ª VARA DO TRABALHO DE GOIÂNIA	134	174,25	24°
1ª VARA DO TRABALHO DE RIO VERDE	163	176,94	25°
1ª VARA DO TRABALHO DE APARECIDA DE GOIÂNIA	93	178,53	26°

PRAZO MÉDIO ENTRE O AJUIZAMENTO E O ENCERRAMENTO DA INSTRUÇÃO DE TODAS AS VARAS DO TRABALHO

ORDINÁRIO

Qtd. Processos	Prazo Médio (dias)
5.264	185,93

Vara do Trabalho	Qtd Processos	Prazo Médio	Ranking
VARA DO TRABALHO DE CALDAS NOVAS	66	185,71	27°
18ª VARA DO TRABALHO DE GOIÂNIA	144	187,97	28°
3ª VARA DO TRABALHO DE APARECIDA DE GOIÂNIA	163	192,37	29°
5ª VARA DO TRABALHO DE GOIÂNIA	186	193,81	30°
3ª VARA DO TRABALHO DE RIO VERDE	177	193,84	31°
12ª VARA DO TRABALHO DE GOIÂNIA	114	199,17	32°
2ª VARA DO TRABALHO DE ITUMBIARA	95	202,05	33°
10ª VARA DO TRABALHO DE GOIÂNIA	117	214,43	34°
1ª VARA DO TRABALHO DE ANÁPOLIS	102	216,03	35°
1ª VARA DO TRABALHO DE GOIÂNIA	159	228,4	36°
VARA DO TRABALHO DE URUAÇU	185	228,85	37°
11ª VARA DO TRABALHO DE GOIÂNIA	105	234,24	38°
VARA DO TRABALHO DE JATAÍ	110	237,13	39°
4ª VARA DO TRABALHO DE GOIÂNIA	120	241,36	40°
7ª VARA DO TRABALHO DE GOIÂNIA	112	253,84	41°
3ª VARA DO TRABALHO DE GOIÂNIA	97	258,99	42°
9ª VARA DO TRABALHO DE GOIÂNIA	108	261,59	43°
VARA DO TRABALHO DE MINEIROS	176	266,47	44°
17ª VARA DO TRABALHO DE GOIÂNIA	104	289,64	45°
2ª VARA DO TRABALHO DE RIO VERDE	140	292,71	46°
2ª VARA DO TRABALHO DE APARECIDA DE GOIÂNIA	171	298,99	47°
2ª VARA DO TRABALHO DE GOIÂNIA	140	325,14	48°

PRAZO MÉDIO ENTRE O AJUIZAMENTO E O ENCERRAMENTO DA INSTRUÇÃO - 2ª VARA DO TRABALHO DE ANÁPOLIS

Data do encerramento da instrução entre 1/7/2017 e 31/7/2017 23:59:59

2ª VARA DO TRABALHO DE ANÁPOLIS

ORDINÁRIO

Qtd	Prazo Médio
72	159,71

Nr. Processo	Ajuiz.	nc. Instruçã	Prazo
ET - 0010526-48.2017.5.18.0052	05/05/17	19/07/17	75
HoTrEx - 0010503-05.2017.5.18.0052	02/05/17	03/07/17	62
RTAlç - 0010357-61.2017.5.18.0052	28/03/17	14/07/17	108
RTAlç - 0010515-19.2017.5.18.0052	03/05/17	05/07/17	63
RTAlç - 0010515-19.2017.5.18.0052	03/05/17	10/07/17	68
RTOrd - 0010014-65.2017.5.18.0052	10/01/17	14/07/17	185
RTOrd - 0010014-65.2017.5.18.0052	10/01/17	17/07/17	188
RTOrd - 0010017-20.2017.5.18.0052	10/01/17	10/07/17	181
RTOrd - 0010017-20.2017.5.18.0052	10/01/17	17/07/17	188
RTOrd - 0010047-55.2017.5.18.0052	18/01/17	19/07/17	182
RTOrd - 0010059-69.2017.5.18.0052	22/01/17	05/07/17	164
RTOrd - 0010099-51.2017.5.18.0052	31/01/17	12/07/17	162
RTOrd - 0010119-42.2017.5.18.0052	03/02/17	05/07/17	152
RTOrd - 0010120-27.2017.5.18.0052	03/02/17	17/07/17	164
RTOrd - 0010120-27.2017.5.18.0052	03/02/17	20/07/17	167
RTOrd - 0010132-41.2017.5.18.0052	07/02/17	12/07/17	155
RTOrd - 0010132-41.2017.5.18.0052	07/02/17	20/07/17	163
RTOrd - 0010139-33.2017.5.18.0052	09/02/17	18/07/17	159
RTOrd - 0010139-33.2017.5.18.0052	09/02/17	20/07/17	161
RTOrd - 0010141-03.2017.5.18.0052	09/02/17	11/07/17	152
RTOrd - 0010180-97.2017.5.18.0052	18/02/17	05/07/17	137
RTOrd - 0010200-88.2017.5.18.0052	22/02/17	21/07/17	149

Legenda:
Ajuiz. Data do Ajuizamento;
Enc. da Instrução: Data da conclusão para proferir sentença;
Prazo: Quantidade de dias decorridos do ajuizamento até o encerramento da instrução.

PRAZO MÉDIO ENTRE O AJUIZAMENTO E O ENCERRAMENTO DA INSTRUÇÃO - 2ª VARA DO TRABALHO DE ANÁPOLIS

2ª VARA DO TRABALHO DE ANÁPOLIS

ORDINÁRIO

Qtd	Prazo Médio
72	159,71

Nr. Processo	Ajuiz.	nc. Instruçã	Prazo
RTOrd - 0010218-12.2017.5.18.0052	01/03/17	03/07/17	124
RTOrd - 0010218-12.2017.5.18.0052	01/03/17	10/07/17	131
RTOrd - 0010248-47.2017.5.18.0052	07/03/17	19/07/17	134
RTOrd - 0010248-47.2017.5.18.0052	07/03/17	21/07/17	136
RTOrd - 0010254-54.2017.5.18.0052	08/03/17	03/07/17	117
RTOrd - 0010255-39.2017.5.18.0052	08/03/17	03/07/17	117
RTOrd - 0010255-39.2017.5.18.0052	08/03/17	10/07/17	124
RTOrd - 0010268-38.2017.5.18.0052	10/03/17	05/07/17	117
RTOrd - 0010268-38.2017.5.18.0052	10/03/17	10/07/17	122
RTOrd - 0010282-22.2017.5.18.0052	14/03/17	17/07/17	125
RTOrd - 0010282-22.2017.5.18.0052	14/03/17	20/07/17	128
RTOrd - 0010301-28.2017.5.18.0052	16/03/17	06/07/17	112
RTOrd - 0010310-87.2017.5.18.0052	19/03/17	05/07/17	108
RTOrd - 0010318-64.2017.5.18.0052	21/03/17	06/07/17	107
RTOrd - 0010321-19.2017.5.18.0052	21/03/17	06/07/17	107
RTOrd - 0010321-19.2017.5.18.0052	21/03/17	10/07/17	111
RTOrd - 0010324-71.2017.5.18.0052	21/03/17	14/07/17	115
RTOrd - 0010330-78.2017.5.18.0052	22/03/17	10/07/17	110
RTOrd - 0010339-40.2017.5.18.0052	23/03/17	04/07/17	103
RTOrd - 0010396-58.2017.5.18.0052	04/04/17	18/07/17	105
RTOrd - 0010398-28.2017.5.18.0052	05/04/17	28/07/17	114
RTOrd - 0010430-33.2017.5.18.0052	12/04/17	03/07/17	82
RTOrd - 0010430-33.2017.5.18.0052	12/04/17	10/07/17	89
RTOrd - 0010455-46.2017.5.18.0052	19/04/17	04/07/17	76
RTOrd - 0010476-22.2017.5.18.0052	26/04/17	11/07/17	76

Legenda:
Ajuiz. Data do Ajuizamento;
Enc. da Instrução: Data da conclusão para proferir sentença;
Prazo: Quantidade de dias decorridos do ajuizamento até o encerramento da instrução.

PRAZO MÉDIO ENTRE O AJUIZAMENTO E O ENCERRAMENTO DA INSTRUÇÃO - 2ª VARA DO TRABALHO DE ANÁPOLIS

2ª VARA DO TRABALHO DE ANÁPOLIS

ORDINÁRIO

Qtd	Prazo Médio
72	159,71

Nr. Processo	Ajuiz.	nc. Instruçã	Prazo
RTOrd - 0010506-57.2017.5.18.0052	03/05/17	10/07/17	68
RTOrd - 0010545-54.2017.5.18.0052	10/05/17	10/07/17	61
RTOrd - 0010553-31.2017.5.18.0052	11/05/17	03/07/17	53
RTOrd - 0010555-98.2017.5.18.0052	12/05/17	10/07/17	59
RTOrd - 0010556-83.2017.5.18.0052	12/05/17	06/07/17	55
RTOrd - 0010564-60.2017.5.18.0052	15/05/17	05/07/17	51
RTOrd - 0010572-37.2017.5.18.0052	17/05/17	05/07/17	49
RTOrd - 0010574-07.2017.5.18.0052	17/05/17	14/07/17	58
RTOrd - 0010574-07.2017.5.18.0052	17/05/17	20/07/17	64
RTOrd - 0010578-44.2017.5.18.0052	18/05/17	17/07/17	60
RTOrd - 0010579-29.2017.5.18.0052	18/05/17	06/07/17	49
RTOrd - 0010588-88.2017.5.18.0052	20/05/17	10/07/17	51
RTOrd - 0010590-58.2017.5.18.0052	22/05/17	10/07/17	49
RTOrd - 0010592-28.2017.5.18.0052	22/05/17	10/07/17	49
RTOrd - 0010603-57.2017.5.18.0052	24/05/17	12/07/17	49
RTOrd - 0010606-12.2017.5.18.0052	24/05/17	12/07/17	49
RTOrd - 0010612-19.2017.5.18.0052	25/05/17	12/07/17	48
RTOrd - 0010614-86.2017.5.18.0052	25/05/17	13/07/17	49
RTOrd - 0010824-74.2016.5.18.0052	19/06/16	20/07/17	396
RTOrd - 0010873-18.2016.5.18.0052	28/06/16	06/07/17	373
RTOrd - 0010884-47.2016.5.18.0052	30/06/16	24/07/17	389
RTOrd - 0011028-84.2017.5.18.0052	07/07/17	19/07/17	12
RTOrd - 0011124-36.2016.5.18.0052	25/08/16	10/07/17	319
RTOrd - 0011124-36.2016.5.18.0052	25/08/16	17/07/17	326
RTOrd - 0011211-89.2016.5.18.0052	15/09/16	12/07/17	300

Legenda:
Ajuiz. Data do Ajuizamento;
Enc. da Instrução: Data da conclusão para proferir sentença;
Prazo: Quantidade de dias decorridos do ajuizamento até o encerramento da instrução.

PRAZO MÉDIO ENTRE O AJUIZAMENTO E O ENCERRAMENTO DA INSTRUÇÃO - 2ª VARA DO TRABALHO DE ANÁPOLIS

2ª VARA DO TRABALHO DE ANÁPOLIS

ORDINÁRIO

Qtd	Prazo Médio
72	159,71

Nr. Processo	Ajuiz.	nc. Instruçã	Prazo
RTOrd - 0011211-89.2016.5.18.0052	15/09/16	20/07/17	308
RTOrd - 0011281-09.2016.5.18.0052	30/09/16	10/07/17	283
RTOrd - 0011338-27.2016.5.18.0052	17/10/16	19/07/17	275
RTOrd - 0011366-92.2016.5.18.0052	21/10/16	04/07/17	256
RTOrd - 0011368-62.2016.5.18.0052	21/10/16	20/07/17	272
RTOrd - 0011368-62.2016.5.18.0052	21/10/16	28/07/17	280
RTOrd - 0011390-23.2016.5.18.0052	25/10/16	14/07/17	262
RTOrd - 0011390-23.2016.5.18.0052	25/10/16	20/07/17	268
RTOrd - 0011391-76.2014.5.18.0052	05/12/14	06/07/17	944
RTOrd - 0011439-64.2016.5.18.0052	03/11/16	04/07/17	243
RTOrd - 0011500-22.2016.5.18.0052	17/11/16	04/07/17	229
RTOrd - 0011580-83.2016.5.18.0052	01/12/16	25/07/17	236
RTOrd - 0011581-68.2016.5.18.0052	01/12/16	25/07/17	236
RTOrd - 0011587-75.2016.5.18.0052	02/12/16	03/07/17	213
RTOrd - 0011587-75.2016.5.18.0052	02/12/16	10/07/17	220
RTOrd - 0011627-57.2016.5.18.0052	13/12/16	04/07/17	203
RTOrd - 0011627-57.2016.5.18.0052	13/12/16	10/07/17	209
RTOrd - 0011643-11.2016.5.18.0052	19/12/16	10/07/17	203
RTOrd - 0011643-11.2016.5.18.0052	19/12/16	13/07/17	206
RTOrd - 0011644-93.2016.5.18.0052	21/12/16	10/07/17	201
RTOrd - 0011644-93.2016.5.18.0052	21/12/16	18/07/17	209
RTOrd - 0011646-63.2016.5.18.0052	21/12/16	05/07/17	196

Legenda:
Ajuiz. Data do Ajuizamento;
Enc. da Instrução: Data da conclusão para proferir sentença;
Prazo: Quantidade de dias decorridos do ajuizamento até o encerramento da instrução.

PRAZO MÉDIO ENTRE O AJUIZAMENTO E O ENCERRAMENTO DA INSTRUÇÃO - 2ª VARA DO TRABALHO DE ANÁPOLIS

Data do encerramento da instrução entre 1/7/2017 e 31/7/2017 23:59:59

Sem magistrado

ORDINÁRIO

Qtd	Prazo Médio
72	159,71

Nr. Processo	Ajuiz.	nc. Instruçã	Prazo
ET - 0010526-48.2017.5.18.0052	05/05/17	19/07/17	75
HoTrEx - 0010503-05.2017.5.18.0052	02/05/17	03/07/17	62
RTAlç - 0010357-61.2017.5.18.0052	28/03/17	14/07/17	108
RTAlç - 0010515-19.2017.5.18.0052	03/05/17	05/07/17	63
RTAlç - 0010515-19.2017.5.18.0052	03/05/17	10/07/17	68
RTOrd - 0010014-65.2017.5.18.0052	10/01/17	14/07/17	185
RTOrd - 0010014-65.2017.5.18.0052	10/01/17	17/07/17	188
RTOrd - 0010017-20.2017.5.18.0052	10/01/17	10/07/17	181
RTOrd - 0010017-20.2017.5.18.0052	10/01/17	17/07/17	188
RTOrd - 0010047-55.2017.5.18.0052	18/01/17	19/07/17	182
RTOrd - 0010059-69.2017.5.18.0052	22/01/17	05/07/17	164
RTOrd - 0010099-51.2017.5.18.0052	31/01/17	12/07/17	162
RTOrd - 0010119-42.2017.5.18.0052	03/02/17	05/07/17	152
RTOrd - 0010120-27.2017.5.18.0052	03/02/17	17/07/17	164
RTOrd - 0010120-27.2017.5.18.0052	03/02/17	20/07/17	167
RTOrd - 0010132-41.2017.5.18.0052	07/02/17	12/07/17	155
RTOrd - 0010132-41.2017.5.18.0052	07/02/17	20/07/17	163
RTOrd - 0010139-33.2017.5.18.0052	09/02/17	18/07/17	159
RTOrd - 0010139-33.2017.5.18.0052	09/02/17	20/07/17	161
RTOrd - 0010141-03.2017.5.18.0052	09/02/17	11/07/17	152
RTOrd - 0010180-97.2017.5.18.0052	18/02/17	05/07/17	137
RTOrd - 0010200-88.2017.5.18.0052	22/02/17	21/07/17	149

Legenda:
Ajuiz. Data do Ajuizamento;
Enc. da Instrução: Data da conclusão para proferir sentença;
Prazo: Quantidade de dias decorridos do ajuizamento até o encerramento da instrução.

PRAZO MÉDIO ENTRE O AJUIZAMENTO E O ENCERRAMENTO DA INSTRUÇÃO - 2ª VARA DO TRABALHO DE ANÁPOLIS

Sem magistrado

ORDINÁRIO

Qtd	Prazo Médio
72	159,71

Nr. Processo	Ajuiz.	nc. Instruçã	Prazo
RTOrd - 0010218-12.2017.5.18.0052	01/03/17	03/07/17	124
RTOrd - 0010218-12.2017.5.18.0052	01/03/17	10/07/17	131
RTOrd - 0010248-47.2017.5.18.0052	07/03/17	19/07/17	134
RTOrd - 0010248-47.2017.5.18.0052	07/03/17	21/07/17	136
RTOrd - 0010254-54.2017.5.18.0052	08/03/17	03/07/17	117
RTOrd - 0010255-39.2017.5.18.0052	08/03/17	03/07/17	117
RTOrd - 0010255-39.2017.5.18.0052	08/03/17	10/07/17	124
RTOrd - 0010268-38.2017.5.18.0052	10/03/17	05/07/17	117
RTOrd - 0010268-38.2017.5.18.0052	10/03/17	10/07/17	122
RTOrd - 0010282-22.2017.5.18.0052	14/03/17	17/07/17	125
RTOrd - 0010282-22.2017.5.18.0052	14/03/17	20/07/17	128
RTOrd - 0010301-28.2017.5.18.0052	16/03/17	06/07/17	112
RTOrd - 0010310-87.2017.5.18.0052	19/03/17	05/07/17	108
RTOrd - 0010318-64.2017.5.18.0052	21/03/17	06/07/17	107
RTOrd - 0010321-19.2017.5.18.0052	21/03/17	06/07/17	107
RTOrd - 0010321-19.2017.5.18.0052	21/03/17	10/07/17	111
RTOrd - 0010324-71.2017.5.18.0052	21/03/17	14/07/17	115
RTOrd - 0010330-78.2017.5.18.0052	22/03/17	10/07/17	110
RTOrd - 0010339-40.2017.5.18.0052	23/03/17	04/07/17	103
RTOrd - 0010396-58.2017.5.18.0052	04/04/17	18/07/17	105
RTOrd - 0010398-28.2017.5.18.0052	05/04/17	28/07/17	114
RTOrd - 0010430-33.2017.5.18.0052	12/04/17	03/07/17	82
RTOrd - 0010430-33.2017.5.18.0052	12/04/17	10/07/17	89
RTOrd - 0010455-46.2017.5.18.0052	19/04/17	04/07/17	76
RTOrd - 0010476-22.2017.5.18.0052	26/04/17	11/07/17	76

Legenda:
Ajuiz. Data do Ajuizamento;
Enc. da Instrução: Data da conclusão para proferir sentença;
Prazo: Quantidade de dias decorridos do ajuizamento até o encerramento da instrução.

PRAZO MÉDIO ENTRE O AJUIZAMENTO E O ENCERRAMENTO DA INSTRUÇÃO - 2ª VARA DO TRABALHO DE ANÁPOLIS

Sem magistrado

ORDINÁRIO

Qtd	Prazo Médio
72	159,71

Nr. Processo	Ajuiz.	nc. Instruçã	Prazo
RTOrd - 0010506-57.2017.5.18.0052	03/05/17	10/07/17	68
RTOrd - 0010545-54.2017.5.18.0052	10/05/17	10/07/17	61
RTOrd - 0010553-31.2017.5.18.0052	11/05/17	03/07/17	53
RTOrd - 0010555-98.2017.5.18.0052	12/05/17	10/07/17	59
RTOrd - 0010556-83.2017.5.18.0052	12/05/17	06/07/17	55
RTOrd - 0010564-60.2017.5.18.0052	15/05/17	05/07/17	51
RTOrd - 0010572-37.2017.5.18.0052	17/05/17	05/07/17	49
RTOrd - 0010574-07.2017.5.18.0052	17/05/17	14/07/17	58
RTOrd - 0010574-07.2017.5.18.0052	17/05/17	20/07/17	64
RTOrd - 0010578-44.2017.5.18.0052	18/05/17	17/07/17	60
RTOrd - 0010579-29.2017.5.18.0052	18/05/17	06/07/17	49
RTOrd - 0010588-88.2017.5.18.0052	20/05/17	10/07/17	51
RTOrd - 0010590-58.2017.5.18.0052	22/05/17	10/07/17	49
RTOrd - 0010592-28.2017.5.18.0052	22/05/17	10/07/17	49
RTOrd - 0010603-57.2017.5.18.0052	24/05/17	12/07/17	49
RTOrd - 0010606-12.2017.5.18.0052	24/05/17	12/07/17	49
RTOrd - 0010612-19.2017.5.18.0052	25/05/17	12/07/17	48
RTOrd - 0010614-86.2017.5.18.0052	25/05/17	13/07/17	49
RTOrd - 0010824-74.2016.5.18.0052	19/06/16	20/07/17	396
RTOrd - 0010873-18.2016.5.18.0052	28/06/16	06/07/17	373
RTOrd - 0010884-47.2016.5.18.0052	30/06/16	24/07/17	389
RTOrd - 0011028-84.2017.5.18.0052	07/07/17	19/07/17	12
RTOrd - 0011124-36.2016.5.18.0052	25/08/16	10/07/17	319
RTOrd - 0011124-36.2016.5.18.0052	25/08/16	17/07/17	326
RTOrd - 0011211-89.2016.5.18.0052	15/09/16	12/07/17	300

Legenda:
Ajuiz. Data do Ajuizamento;
Enc. da Instrução: Data da conclusão para proferir sentença;
Prazo: Quantidade de dias decorridos do ajuizamento até o encerramento da instrução.

PRAZO MÉDIO ENTRE O AJUIZAMENTO E O ENCERRAMENTO DA INSTRUÇÃO - 2ª VARA DO TRABALHO DE ANÁPOLIS

Sem magistrado

ORDINÁRIO

Qtd	Prazo Médio
72	159,71

Nr. Processo	Ajuiz.	nc. Instruçã	Prazo
RTOrd - 0011211-89.2016.5.18.0052	15/09/16	20/07/17	308
RTOrd - 0011281-09.2016.5.18.0052	30/09/16	10/07/17	283
RTOrd - 0011338-27.2016.5.18.0052	17/10/16	19/07/17	275
RTOrd - 0011366-92.2016.5.18.0052	21/10/16	04/07/17	256
RTOrd - 0011368-62.2016.5.18.0052	21/10/16	20/07/17	272
RTOrd - 0011368-62.2016.5.18.0052	21/10/16	28/07/17	280
RTOrd - 0011390-23.2016.5.18.0052	25/10/16	14/07/17	262
RTOrd - 0011390-23.2016.5.18.0052	25/10/16	20/07/17	268
RTOrd - 0011391-76.2014.5.18.0052	05/12/14	06/07/17	944
RTOrd - 0011439-64.2016.5.18.0052	03/11/16	04/07/17	243
RTOrd - 0011500-22.2016.5.18.0052	17/11/16	04/07/17	229
RTOrd - 0011580-83.2016.5.18.0052	01/12/16	25/07/17	236
RTOrd - 0011581-68.2016.5.18.0052	01/12/16	25/07/17	236
RTOrd - 0011587-75.2016.5.18.0052	02/12/16	03/07/17	213
RTOrd - 0011587-75.2016.5.18.0052	02/12/16	10/07/17	220
RTOrd - 0011627-57.2016.5.18.0052	13/12/16	04/07/17	203
RTOrd - 0011627-57.2016.5.18.0052	13/12/16	10/07/17	209
RTOrd - 0011643-11.2016.5.18.0052	19/12/16	10/07/17	203
RTOrd - 0011643-11.2016.5.18.0052	19/12/16	13/07/17	206
RTOrd - 0011644-93.2016.5.18.0052	21/12/16	10/07/17	201
RTOrd - 0011644-93.2016.5.18.0052	21/12/16	18/07/17	209
RTOrd - 0011646-63.2016.5.18.0052	21/12/16	05/07/17	196

Legenda:
Ajuiz. Data do Ajuizamento;
Enc. da Instrução: Data da conclusão para proferir sentença;
Prazo: Quantidade de dias decorridos do ajuizamento até o encerramento da instrução.