

Conceituação

Tema	Prazos Processuais
Relatórios	Evolução Histórica Comparativo por VT Comparativo por Grupo Por Grupo Por VT Por Processo Por Magistrado
Resumo	Apresenta o prazo médio desde o ajuizamento da ação até o encerramento da instrução.
Descrição	O prazo médio é obtido calculando-se a quantidade de dias decorridos desde o ajuizamento até o encerramento da instrução. Os dados são extraídos baseando-se nos itens do e-Gestão: 267 e 90267 - Do ajuizamento da ação até o encerramento da instrução na fase de conhecimento – rito sumaríssimo; 268 e 90268 – Do ajuizamento da ação até o encerramento da instrução na fase de conhecimento – exceto rito sumaríssimo (ordinário)
Origem da informação	e-Gestão
Critérios e transformações	Coletado do e-Gestão, consolidado, otimizado e classificado para análise.
Análises possíveis	Prazo médio entre o ajuizamento da ação e o encerramento da instrução, detalhado de forma Geral, Por grupo, por VT, Por Processo e Por Magistrado.



EVOLUÇÃO HISTÓRICA DOS PRAZOS PROCESSUAIS ENTRE O AJUIZAMENTO E O ENCERRAMENTO DA INSTRUÇÃO - 2ª VARA DO TRABALHO DE RIO VERDE

Data do encerramento da instrução entre 1/7/2017 e 31/7/2017 23:59:59

Rito	Qtd	Prazo Médio
ORDINÁRIO	140	292,71
SUMARÍSSIMO	45	66,73
Total/Média	185	237,75

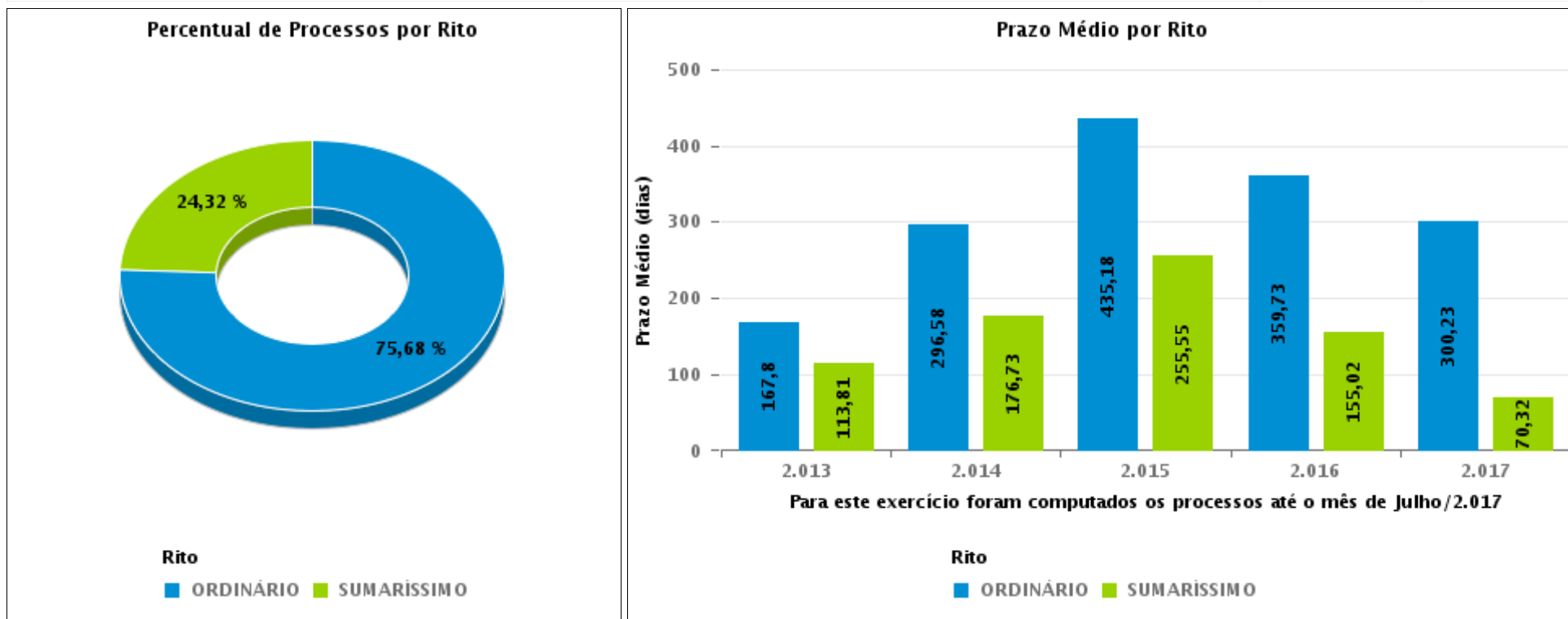



COMPARATIVO DO PRAZO MÉDIO ENTRE O AJUIZAMENTO E O ENCERRAMENTO DA INSTRUÇÃO - 2ª VARA DO TRABALHO DE RIO VERDE

Data do encerramento da instrução entre 1/7/2017 e 31/7/2017 23:59:59

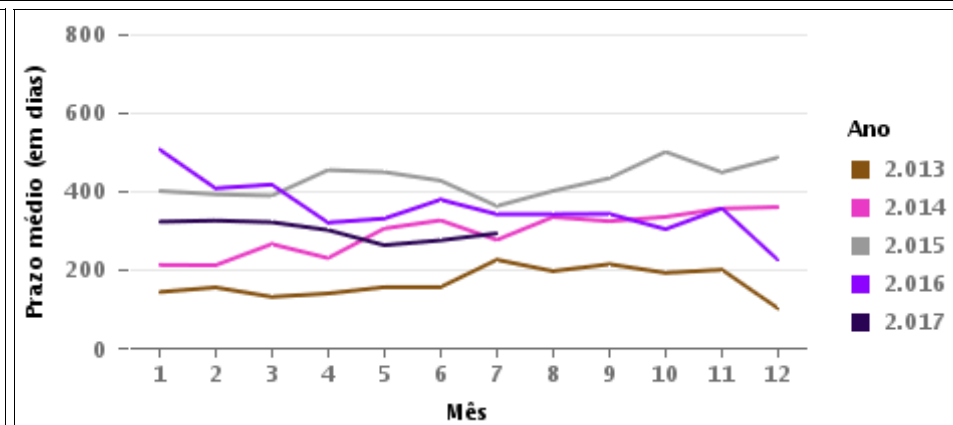
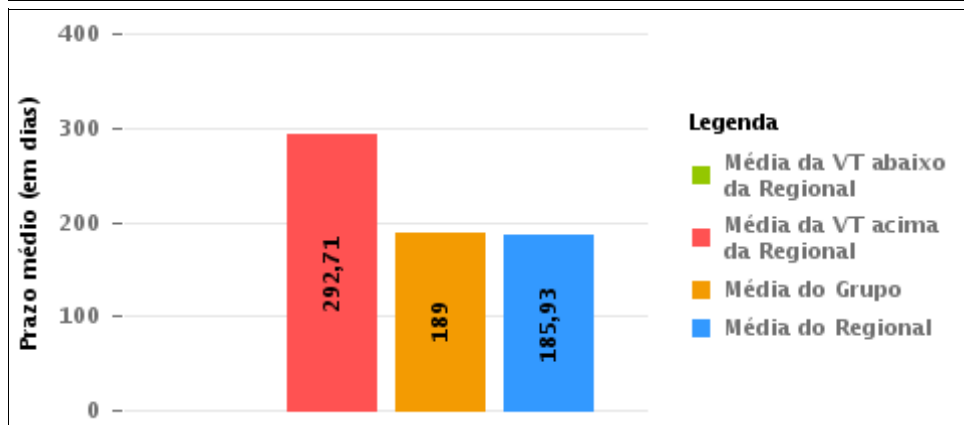
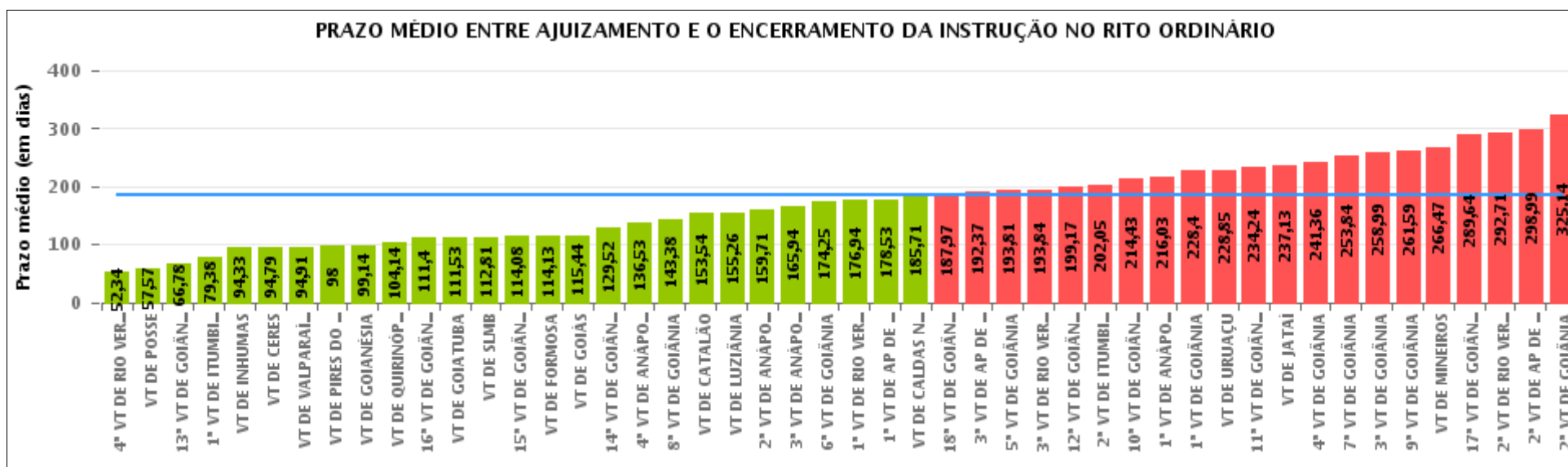

COMPARATIVO DO PRAZO MÉDIO ENTRE O AJUIZAMENTO E O ENCERRAMENTO DA INSTRUÇÃO ENTRE AS VARAS DO GRUPO

Data do encerramento da instrução entre 1/7/2017 e 31/7/2017 23:59:59

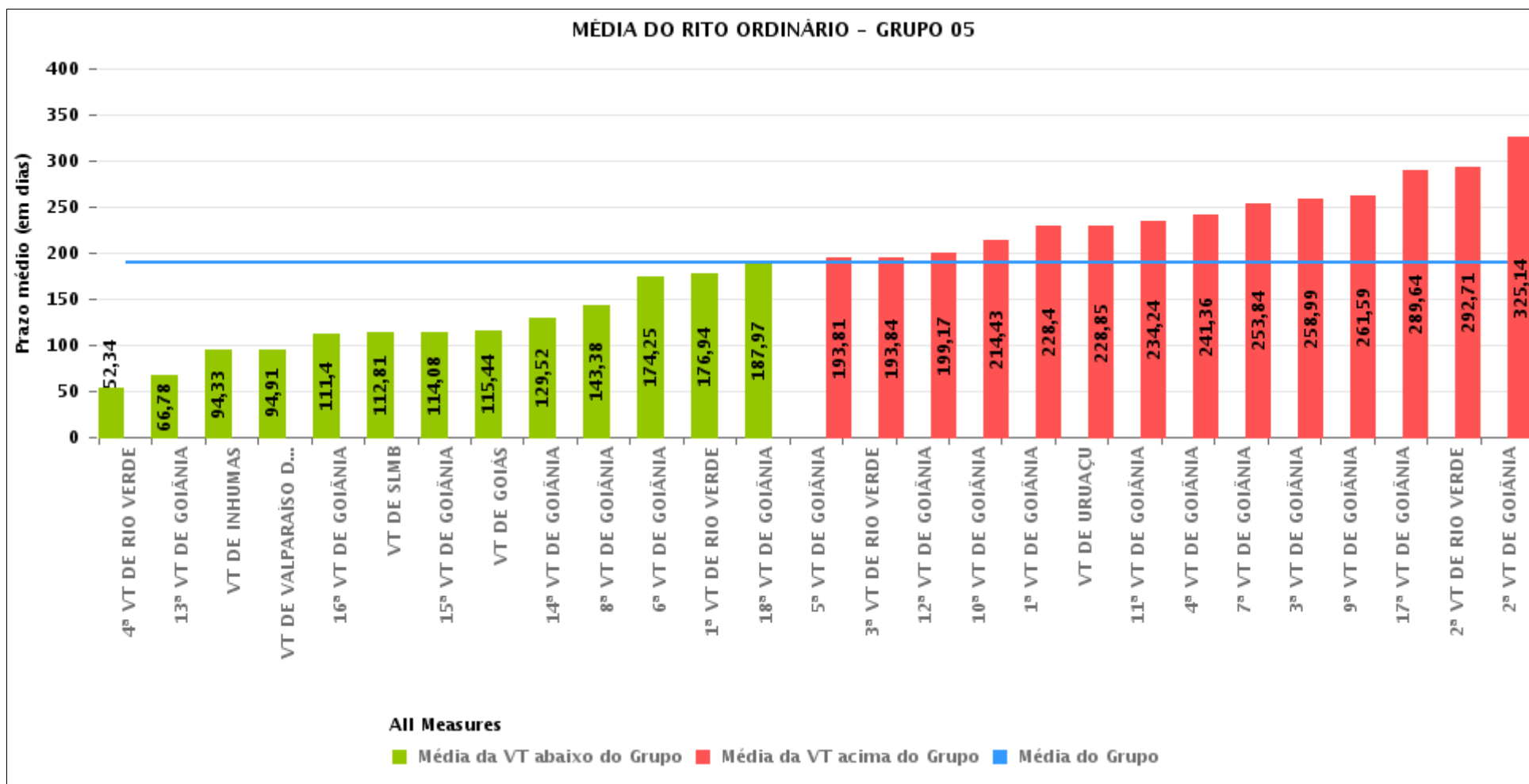



PRAZO MÉDIO ENTRE O AJUIZAMENTO E O ENCERRAMENTO DA INSTRUÇÃO POR GRUPO

Data do encerramento da instrução entre 1/7/2017 e 31/7/2017 23:59:59

Rito	Grupo	Qtd. Processos	Prazo Médio (dias)	Ranking
ORDINÁRIO	GRUPO 01	28	57,57	1°
	GRUPO 02	58	108,84	2°
	GRUPO 03	470	168,44	3°
	GRUPO 04	822	176,43	4°
	GRUPO 05	3.390	189	5°
	GRUPO 06	496	213,56	6°

<p>Legenda:</p> <p># Grupo 01 – Até 750 VT de Posse</p> <p># Grupo 02 – De 751 a 1000 VT de Formosa VT de Pires do Rio</p> <p># Grupo 03 – De 1001 a 1500 VT de Ceres 1ª VT de Anápolis 2ª VT de Anápolis 3ª VT de Anápolis 4ª VT de Anápolis VT de Caldas Novas</p>	<p># Grupo 04 – De 1501 a 2000 VT de Catalão VT de Goiatuba 1ª VT de Itumbiara 2ª VT de Itumbiara VT de Jataí VT de Luziânia VT de Mineiros VT de Quirinópolis</p> <p># Grupo 05 – De 2001 a 2500 1ª VT de Goiânia 2ª VT de Goiânia 3ª VT de Goiânia 4ª VT de Goiânia 5ª VT de Goiânia 6ª VT de Goiânia 7ª VT de Goiânia</p>	<p>8ª VT de Goiânia 9ª VT de Goiânia 10ª VT de Goiânia 11ª VT de Goiânia 12ª VT de Goiânia 13ª VT de Goiânia 14ª VT de Goiânia 15ª VT de Goiânia 16ª VT de Goiânia 17ª VT de Goiânia 18ª VT de Goiânia VT de Goiás VT de Inhumas 1ª VT de Rio Verde 2ª VT de Rio Verde 3ª VT de Rio Verde 4ª VT de Rio Verde VT de Uruaçu VT de São Luis de Montes Belos VT de Valparaíso de Goiás</p>	<p>#Grupo 06 – A partir de 2500 1ª VT de Aparecida de Goiânia 2ª VT de Aparecida de Goiânia 3ª VT de Aparecida de Goiânia VT de Goianésia</p>
----------------------------------------------------------------------------------------------------------------------------------------------------------------------------------------------------------------------------------------------------------------------------------------------------------	------------------------------------------------------------------------------------------------------------------------------------------------------------------------------------------------------------------------------------------------------------------------------------------------------------------------------------------------------------------------------------------	--------------------------------------------------------------------------------------------------------------------------------------------------------------------------------------------------------------------------------------------------------------------------------------------------------------------------------------------------------------------------------------------------------------------------------------------------------------------	---------------------------------------------------------------------------------------------------------------------------------------------------------------



PRAZO MÉDIO ENTRE O AJUIZAMENTO E O ENCERRAMENTO DA INSTRUÇÃO DE TODAS AS VARAS DO TRABALHO

Data do encerramento da instrução entre 1/7/2017 e 31/7/2017 23:59:59

ORDINÁRIO

Qtd. Processos	Prazo Médio (dias)
5.264	185,93

Vara do Trabalho	Qtd Processos	Prazo Médio	Ranking
4ª VARA DO TRABALHO DE RIO VERDE	73	52,34	1º
VARA DO TRABALHO DE POSSE	28	57,57	2º
13ª VARA DO TRABALHO DE GOIÂNIA	130	66,78	3º
1ª VARA DO TRABALHO DE ITUMBIARA	82	79,38	4º
VARA DO TRABALHO DE INHUMAS	113	94,33	5º
VARA DO TRABALHO DE CERES	34	94,79	6º
VARA DO TRABALHO DE VALPARAÍSO DE GOIÁS	153	94,91	7º
VARA DO TRABALHO DE PIRES DO RIO	19	98	8º
VARA DO TRABALHO DE GOIANÉSIA	69	99,14	9º
VARA DO TRABALHO DE QUIRINÓPOLIS	132	104,14	10º
16ª VARA DO TRABALHO DE GOIÂNIA	110	111,4	11º
VARA DO TRABALHO DE GOIATUBA	57	111,53	12º
VARA DO TRABALHO DE SÃO LUIS DE MONTES BELOS	97	112,81	13º
15ª VARA DO TRABALHO DE GOIÂNIA	84	114,08	14º
VARA DO TRABALHO DE FORMOSA	39	114,13	15º
VARA DO TRABALHO DE GOIÁS	101	115,44	16º
14ª VARA DO TRABALHO DE GOIÂNIA	114	129,52	17º
4ª VARA DO TRABALHO DE ANÁPOLIS	76	136,53	18º
8ª VARA DO TRABALHO DE GOIÂNIA	110	143,38	19º
VARA DO TRABALHO DE CATALÃO	94	153,54	20º
VARA DO TRABALHO DE LUZIÂNIA	76	155,26	21º
2ª VARA DO TRABALHO DE ANÁPOLIS	94	159,71	22º
3ª VARA DO TRABALHO DE ANÁPOLIS	98	165,94	23º
6ª VARA DO TRABALHO DE GOIÂNIA	134	174,25	24º
1ª VARA DO TRABALHO DE RIO VERDE	163	176,94	25º
1ª VARA DO TRABALHO DE APARECIDA DE GOIÂNIA	93	178,53	26º



PRAZO MÉDIO ENTRE O AJUIZAMENTO E O ENCERRAMENTO DA INSTRUÇÃO DE TODAS AS VARAS DO TRABALHO

ORDINÁRIO

Qtd. Processos	Prazo Médio (dias)
5.264	185,93

Vara do Trabalho	Qtd Processos	Prazo Médio	Ranking
VARA DO TRABALHO DE CALDAS NOVAS	66	185,71	27°
18ª VARA DO TRABALHO DE GOIÂNIA	144	187,97	28°
3ª VARA DO TRABALHO DE APARECIDA DE GOIÂNIA	163	192,37	29°
5ª VARA DO TRABALHO DE GOIÂNIA	186	193,81	30°
3ª VARA DO TRABALHO DE RIO VERDE	177	193,84	31°
12ª VARA DO TRABALHO DE GOIÂNIA	114	199,17	32°
2ª VARA DO TRABALHO DE ITUMBIARA	95	202,05	33°
10ª VARA DO TRABALHO DE GOIÂNIA	117	214,43	34°
1ª VARA DO TRABALHO DE ANÁPOLIS	102	216,03	35°
1ª VARA DO TRABALHO DE GOIÂNIA	159	228,4	36°
VARA DO TRABALHO DE URUAÇU	185	228,85	37°
11ª VARA DO TRABALHO DE GOIÂNIA	105	234,24	38°
VARA DO TRABALHO DE JATAÍ	110	237,13	39°
4ª VARA DO TRABALHO DE GOIÂNIA	120	241,36	40°
7ª VARA DO TRABALHO DE GOIÂNIA	112	253,84	41°
3ª VARA DO TRABALHO DE GOIÂNIA	97	258,99	42°
9ª VARA DO TRABALHO DE GOIÂNIA	108	261,59	43°
VARA DO TRABALHO DE MINEIROS	176	266,47	44°
17ª VARA DO TRABALHO DE GOIÂNIA	104	289,64	45°
2ª VARA DO TRABALHO DE RIO VERDE	140	292,71	46°
2ª VARA DO TRABALHO DE APARECIDA DE GOIÂNIA	171	298,99	47°
2ª VARA DO TRABALHO DE GOIÂNIA	140	325,14	48°



PRAZO MÉDIO ENTRE O AJUIZAMENTO E O ENCERRAMENTO DA INSTRUÇÃO - 2ª VARA DO TRABALHO DE RIO VERDE

Data do encerramento da instrução entre 1/7/2017 e 31/7/2017 23:59:59

2ª VARA DO TRABALHO DE RIO VERDE

ORDINÁRIO

Qtd	Prazo Médio
140	292,71

Nr. Processo	Ajuiz.	nc. Instruçã	Prazo
ET - 0010692-27.2017.5.18.0102	25/05/17	03/07/17	39
ET - 0011203-93.2015.5.18.0102	04/09/15	25/07/17	690
Pet - 0010954-74.2017.5.18.0102	27/07/17	31/07/17	4
RTAlç - 0010594-42.2017.5.18.0102	07/05/17	03/07/17	57
RTOrd - 0010005-50.2017.5.18.0102	05/01/17	14/07/17	190
RTOrd - 0010008-05.2017.5.18.0102	05/01/17	05/07/17	181
RTOrd - 0010020-19.2017.5.18.0102	11/01/17	28/07/17	198
RTOrd - 0010023-71.2017.5.18.0102	11/01/17	28/07/17	198
RTOrd - 0010070-45.2017.5.18.0102	19/01/17	04/07/17	166
RTOrd - 0010071-27.2017.5.18.0103	23/01/17	14/07/17	172
RTOrd - 0010085-48.2016.5.18.0102	25/01/16	14/07/17	536
RTOrd - 0010092-06.2017.5.18.0102	25/01/17	13/07/17	169
RTOrd - 0010096-43.2017.5.18.0102	26/01/17	05/07/17	160
RTOrd - 0010102-50.2017.5.18.0102	27/01/17	06/07/17	160
RTOrd - 0010108-57.2017.5.18.0102	29/01/17	19/07/17	171
RTOrd - 0010109-42.2017.5.18.0102	29/01/17	27/07/17	179
RTOrd - 0010132-22.2016.5.18.0102	02/02/16	26/07/17	540
RTOrd - 0010142-32.2017.5.18.0102	03/02/17	12/07/17	159
RTOrd - 0010147-54.2017.5.18.0102	05/02/17	24/07/17	169
RTOrd - 0010158-20.2016.5.18.0102	10/02/16	28/07/17	534
RTOrd - 0010180-44.2017.5.18.0102	09/02/17	07/07/17	148

Legenda:

Ajuiz. Data do Ajuizamento;

Enc. da Instrução: Data da conclusão para proferir sentença;

Prazo: Quantidade de dias decorridos do ajuizamento até o encerramento da instrução.



**PRAZO MÉDIO ENTRE O AJUIZAMENTO E O
ENCERRAMENTO DA INSTRUÇÃO - 2ª VARA DO
TRABALHO DE RIO VERDE**

**2ª VARA DO TRABALHO DE RIO
VERDE**

ORDINÁRIO

Qtd	Prazo Médio
140	292,71

Nr. Processo	Ajuiz.	nc. Instruça	Prazo
RTOrd - 0010182-14.2017.5.18.0102	10/02/17	05/07/17	145
RTOrd - 0010187-36.2017.5.18.0102	11/02/17	07/07/17	146
RTOrd - 0010188-21.2017.5.18.0102	11/02/17	05/07/17	144
RTOrd - 0010252-65.2016.5.18.0102	29/02/16	13/07/17	500
RTOrd - 0010287-88.2017.5.18.0102	03/03/17	06/07/17	125
RTOrd - 0010288-10.2016.5.18.0102	04/03/16	25/07/17	508
RTOrd - 0010379-66.2017.5.18.0102	22/03/17	07/07/17	107
RTOrd - 0010387-77.2016.5.18.0102	24/03/16	11/07/17	474
RTOrd - 0010395-54.2016.5.18.0102	28/03/16	05/07/17	464
RTOrd - 0010412-56.2017.5.18.0102	29/03/17	07/07/17	100
RTOrd - 0010422-03.2017.5.18.0102	31/03/17	04/07/17	95
RTOrd - 0010443-13.2016.5.18.0102	05/04/16	13/07/17	464
RTOrd - 0010449-20.2016.5.18.0102	06/04/16	03/07/17	453
RTOrd - 0010458-45.2017.5.18.0102	07/04/17	06/07/17	90
RTOrd - 0010459-30.2017.5.18.0102	07/04/17	06/07/17	90
RTOrd - 0010487-95.2017.5.18.0102	13/04/17	14/07/17	92
RTOrd - 0010501-50.2015.5.18.0102	09/04/15	18/07/17	831
RTOrd - 0010508-08.2016.5.18.0102	15/04/16	13/07/17	454
RTOrd - 0010523-34.2017.5.18.0104	25/04/17	18/07/17	84
RTOrd - 0010582-62.2016.5.18.0102	02/05/16	04/07/17	428
RTOrd - 0010584-32.2016.5.18.0102	02/05/16	04/07/17	428
RTOrd - 0010604-86.2017.5.18.0102	10/05/17	14/07/17	65
RTOrd - 0010605-08.2016.5.18.0102	04/05/16	19/07/17	441
RTOrd - 0010624-14.2016.5.18.0102	07/05/16	12/07/17	431

Legenda:

Ajuiz. Data do Ajuizamento;

Enc. da Instrução: Data da conclusão para proferir sentença;

Prazo: Quantidade de dias decorridos do ajuizamento até o encerramento da instrução.



**PRAZO MÉDIO ENTRE O AJUIZAMENTO E O
ENCERRAMENTO DA INSTRUÇÃO - 2ª VARA DO
TRABALHO DE RIO VERDE**

**2ª VARA DO TRABALHO DE RIO
VERDE**

ORDINÁRIO

Qtd	Prazo Médio
140	292,71

Nr. Processo	Ajuiz.	nc. Instruçã	Prazo
RTOrd - 0010626-47.2017.5.18.0102	12/05/17	26/07/17	75
RTOrd - 0010638-95.2016.5.18.0102	11/05/16	05/07/17	420
RTOrd - 0010654-15.2017.5.18.0102	18/05/17	14/07/17	57
RTOrd - 0010656-19.2016.5.18.0102	13/05/16	28/07/17	441
RTOrd - 0010657-04.2016.5.18.0102	13/05/16	04/07/17	417
RTOrd - 0010659-08.2015.5.18.0102	11/05/15	19/07/17	800
RTOrd - 0010727-21.2016.5.18.0102	30/05/16	05/07/17	401
RTOrd - 0010733-28.2016.5.18.0102	01/06/16	07/07/17	401
RTOrd - 0010756-71.2016.5.18.0102	04/06/16	04/07/17	395
RTOrd - 0010794-49.2017.5.18.0102	17/06/17	11/07/17	24
RTOrd - 0010803-11.2017.5.18.0102	19/06/17	04/07/17	15
RTOrd - 0010805-78.2017.5.18.0102	20/06/17	04/07/17	14
RTOrd - 0010810-03.2017.5.18.0102	20/06/17	04/07/17	14
RTOrd - 0010812-70.2017.5.18.0102	21/06/17	04/07/17	13
RTOrd - 0010825-69.2017.5.18.0102	24/06/17	12/07/17	18
RTOrd - 0010827-39.2017.5.18.0102	26/06/17	12/07/17	16
RTOrd - 0010830-62.2015.5.18.0102	12/06/15	24/07/17	773
RTOrd - 0010833-46.2017.5.18.0102	28/06/17	14/07/17	16
RTOrd - 0010834-65.2016.5.18.0102	17/06/16	28/07/17	406
RTOrd - 0010840-38.2017.5.18.0102	28/06/17	26/07/17	28
RTOrd - 0010842-08.2017.5.18.0102	29/06/17	26/07/17	27
RTOrd - 0010843-90.2017.5.18.0102	29/06/17	14/07/17	15
RTOrd - 0010844-12.2016.5.18.0102	21/06/16	12/07/17	386
RTOrd - 0010846-45.2017.5.18.0102	03/07/17	26/07/17	23

Legenda:

Ajuiz. Data do Ajuizamento;

Enc. da Instrução: Data da conclusão para proferir sentença;

Prazo: Quantidade de dias decorridos do ajuizamento até o encerramento da instrução.



**PRAZO MÉDIO ENTRE O AJUIZAMENTO E O
ENCERRAMENTO DA INSTRUÇÃO - 2ª VARA DO
TRABALHO DE RIO VERDE**

**2ª VARA DO TRABALHO DE RIO
VERDE**

ORDINÁRIO

Qtd	Prazo Médio
140	292,71

Nr. Processo	Ajuiz.	nc. Instruçã	Prazo
RTOrd - 0010847-30.2017.5.18.0102	03/07/17	26/07/17	23
RTOrd - 0010848-15.2017.5.18.0102	03/07/17	26/07/17	23
RTOrd - 0010849-97.2017.5.18.0102	03/07/17	26/07/17	23
RTOrd - 0010851-04.2016.5.18.0102	22/06/16	14/07/17	387
RTOrd - 0010861-14.2017.5.18.0102	05/07/17	24/07/17	19
RTOrd - 0010875-95.2017.5.18.0102	08/07/17	26/07/17	18
RTOrd - 0010877-65.2017.5.18.0102	10/07/17	25/07/17	15
RTOrd - 0010905-33.2017.5.18.0102	18/07/17	25/07/17	7
RTOrd - 0010936-24.2015.5.18.0102	03/07/15	18/07/17	746
RTOrd - 0010973-17.2016.5.18.0102	08/07/16	19/07/17	376
RTOrd - 0010987-98.2016.5.18.0102	12/07/16	05/07/17	358
RTOrd - 0011003-86.2015.5.18.0102	22/07/15	12/07/17	721
RTOrd - 0011072-55.2014.5.18.0102	13/06/14	12/07/17	1.125
RTOrd - 0011082-31.2016.5.18.0102	01/08/16	18/07/17	351
RTOrd - 0011088-38.2016.5.18.0102	02/08/16	28/07/17	360
RTOrd - 0011113-22.2014.5.18.0102	20/06/14	05/07/17	1.111
RTOrd - 0011122-47.2015.5.18.0102	19/08/15	04/07/17	685
RTOrd - 0011137-16.2015.5.18.0102	21/08/15	12/07/17	691
RTOrd - 0011138-64.2016.5.18.0102	11/08/16	10/07/17	333
RTOrd - 0011166-32.2016.5.18.0102	17/08/16	20/07/17	337
RTOrd - 0011192-30.2016.5.18.0102	23/08/16	13/07/17	324
RTOrd - 0011201-89.2016.5.18.0102	24/08/16	04/07/17	314
RTOrd - 0011204-78.2015.5.18.0102	04/09/15	07/07/17	672
RTOrd - 0011261-62.2016.5.18.0102	06/09/16	20/07/17	317

Legenda:

Ajuiz. Data do Ajuizamento;

Enc. da Instrução: Data da conclusão para proferir sentença;

Prazo: Quantidade de dias decorridos do ajuizamento até o encerramento da instrução.



**PRAZO MÉDIO ENTRE O AJUIZAMENTO E O
ENCERRAMENTO DA INSTRUÇÃO - 2ª VARA DO
TRABALHO DE RIO VERDE**

**2ª VARA DO TRABALHO DE RIO
VERDE**

ORDINÁRIO

Qtd	Prazo Médio
140	292,71

Nr. Processo	Ajuiz.	nc. Instruça	Prazo
RTOrd - 0011333-49.2016.5.18.0102	21/09/16	13/07/17	295
RTOrd - 0011356-92.2016.5.18.0102	24/09/16	08/07/17	287
RTOrd - 0011376-83.2016.5.18.0102	29/09/16	04/07/17	278
RTOrd - 0011385-45.2016.5.18.0102	30/09/16	07/07/17	280
RTOrd - 0011388-97.2016.5.18.0102	30/09/16	27/07/17	300
RTOrd - 0011472-35.2015.5.18.0102	04/11/15	21/07/17	625
RTOrd - 0011476-38.2016.5.18.0102	17/10/16	11/07/17	267
RTOrd - 0011476-72.2015.5.18.0102	04/11/15	21/07/17	625
RTOrd - 0011498-96.2016.5.18.0102	20/10/16	05/07/17	258
RTOrd - 0011502-36.2016.5.18.0102	20/10/16	31/07/17	284
RTOrd - 0011516-20.2016.5.18.0102	23/10/16	14/07/17	264
RTOrd - 0011523-12.2016.5.18.0102	24/10/16	14/07/17	263
RTOrd - 0011524-94.2016.5.18.0102	24/10/16	14/07/17	263
RTOrd - 0011525-79.2016.5.18.0102	24/10/16	04/07/17	253
RTOrd - 0011532-42.2014.5.18.0102	04/09/14	21/07/17	1.051
RTOrd - 0011534-41.2016.5.18.0102	25/10/16	13/07/17	261
RTOrd - 0011535-26.2016.5.18.0102	25/10/16	05/07/17	253
RTOrd - 0011539-63.2016.5.18.0102	26/10/16	07/07/17	254
RTOrd - 0011559-54.2016.5.18.0102	28/10/16	07/07/17	252
RTOrd - 0011560-39.2016.5.18.0102	28/10/16	21/07/17	266
RTOrd - 0011572-53.2016.5.18.0102	01/11/16	21/07/17	262
RTOrd - 0011574-23.2016.5.18.0102	01/11/16	14/07/17	255
RTOrd - 0011581-15.2016.5.18.0102	03/11/16	25/07/17	264
RTOrd - 0011590-11.2015.5.18.0102	29/11/15	12/07/17	591

Legenda:

Ajuiz. Data do Ajuizamento;

Enc. da Instrução: Data da conclusão para proferir sentença;

Prazo: Quantidade de dias decorridos do ajuizamento até o encerramento da instrução.



PRAZO MÉDIO ENTRE O AJUIZAMENTO E O ENCERRAMENTO DA INSTRUÇÃO - 2ª VARA DO TRABALHO DE RIO VERDE

2ª VARA DO TRABALHO DE RIO VERDE

ORDINÁRIO

Qtd	Prazo Médio
140	292,71

Nr. Processo	Ajuiz.	nc. Instruçã	Prazo
RTOOrd - 0011594-48.2015.5.18.0102	30/11/15	07/07/17	585
RTOOrd - 0011619-27.2016.5.18.0102	09/11/16	07/07/17	240
RTOOrd - 0011634-93.2016.5.18.0102	10/11/16	13/07/17	245
RTOOrd - 0011659-09.2016.5.18.0102	18/11/16	13/07/17	237
RTOOrd - 0011666-35.2015.5.18.0102	16/12/15	18/07/17	580
RTOOrd - 0011666-98.2016.5.18.0102	20/11/16	11/07/17	233
RTOOrd - 0011670-38.2016.5.18.0102	21/11/16	14/07/17	235
RTOOrd - 0011681-07.2015.5.18.0101	11/01/16	26/07/17	562
RTOOrd - 0011681-67.2016.5.18.0102	23/11/16	03/07/17	222
RTOOrd - 0011687-74.2016.5.18.0102	23/11/16	24/07/17	243
RTOOrd - 0011694-66.2016.5.18.0102	24/11/16	14/07/17	232
RTOOrd - 0011695-51.2016.5.18.0102	24/11/16	06/07/17	224
RTOOrd - 0011709-35.2016.5.18.0102	29/11/16	14/07/17	227
RTOOrd - 0011710-20.2016.5.18.0102	29/11/16	12/07/17	225
RTOOrd - 0011714-57.2016.5.18.0102	30/11/16	18/07/17	230
RTOOrd - 0011736-18.2016.5.18.0102	05/12/16	18/07/17	225
RTOOrd - 0011740-55.2016.5.18.0102	06/12/16	06/07/17	212
RTOOrd - 0011753-54.2016.5.18.0102	08/12/16	19/07/17	223
RTOOrd - 0011766-53.2016.5.18.0102	09/12/16	28/07/17	231
RTOOrd - 0011775-15.2016.5.18.0102	13/12/16	18/07/17	217
RTOOrd - 0011791-66.2016.5.18.0102	18/12/16	05/07/17	199
RTOOrd - 0011805-50.2016.5.18.0102	24/12/16	11/07/17	199
RTOOrd - 0011815-94.2016.5.18.0102	30/12/16	11/07/17	193

Legenda:

Ajuiz. Data do Ajuizamento;

Enc. da Instrução: Data da conclusão para proferir sentença;

Prazo: Quantidade de dias decorridos do ajuizamento até o encerramento da instrução.



**PRAZO MÉDIO ENTRE O AJUIZAMENTO E O
ENCERRAMENTO DA INSTRUÇÃO - 2ª VARA DO
TRABALHO DE RIO VERDE**

**2ª VARA DO TRABALHO DE RIO
VERDE**



PRAZO MÉDIO ENTRE O AJUIZAMENTO E O ENCERRAMENTO DA INSTRUÇÃO - 2ª VARA DO TRABALHO DE RIO VERDE

Data do encerramento da instrução entre 1/7/2017 e 31/7/2017 23:59:59

Sem magistrado

ORDINÁRIO

Qtd	Prazo Médio
140	292,71

Nr. Processo	Ajuiz.	nc. Instruçã	Prazo
ET - 0010692-27.2017.5.18.0102	25/05/17	03/07/17	39
ET - 0011203-93.2015.5.18.0102	04/09/15	25/07/17	690
Pet - 0010954-74.2017.5.18.0102	27/07/17	31/07/17	4
RTAlç - 0010594-42.2017.5.18.0102	07/05/17	03/07/17	57
RTOrd - 0010005-50.2017.5.18.0102	05/01/17	14/07/17	190
RTOrd - 0010008-05.2017.5.18.0102	05/01/17	05/07/17	181
RTOrd - 0010020-19.2017.5.18.0102	11/01/17	28/07/17	198
RTOrd - 0010023-71.2017.5.18.0102	11/01/17	28/07/17	198
RTOrd - 0010070-45.2017.5.18.0102	19/01/17	04/07/17	166
RTOrd - 0010071-27.2017.5.18.0103	23/01/17	14/07/17	172
RTOrd - 0010085-48.2016.5.18.0102	25/01/16	14/07/17	536
RTOrd - 0010092-06.2017.5.18.0102	25/01/17	13/07/17	169
RTOrd - 0010096-43.2017.5.18.0102	26/01/17	05/07/17	160
RTOrd - 0010102-50.2017.5.18.0102	27/01/17	06/07/17	160
RTOrd - 0010108-57.2017.5.18.0102	29/01/17	19/07/17	171
RTOrd - 0010109-42.2017.5.18.0102	29/01/17	27/07/17	179
RTOrd - 0010132-22.2016.5.18.0102	02/02/16	26/07/17	540
RTOrd - 0010142-32.2017.5.18.0102	03/02/17	12/07/17	159
RTOrd - 0010147-54.2017.5.18.0102	05/02/17	24/07/17	169
RTOrd - 0010158-20.2016.5.18.0102	10/02/16	28/07/17	534
RTOrd - 0010180-44.2017.5.18.0102	09/02/17	07/07/17	148
RTOrd - 0010182-14.2017.5.18.0102	10/02/17	05/07/17	145

Legenda:

Ajuiz. Data do Ajuizamento;

Enc. da Instrução: Data da conclusão para proferir sentença;

Prazo: Quantidade de dias decorridos do ajuizamento até o encerramento da instrução.



**PRAZO MÉDIO ENTRE O AJUIZAMENTO E O
ENCERRAMENTO DA INSTRUÇÃO - 2ª VARA DO
TRABALHO DE RIO VERDE**

Sem magistrado

ORDINÁRIO

Qtd	Prazo Médio
140	292,71

Nr. Processo	Ajuiz.	nc. Instruçã	Prazo
RTOOrd - 0010187-36.2017.5.18.0102	11/02/17	07/07/17	146
RTOOrd - 0010188-21.2017.5.18.0102	11/02/17	05/07/17	144
RTOOrd - 0010252-65.2016.5.18.0102	29/02/16	13/07/17	500
RTOOrd - 0010287-88.2017.5.18.0102	03/03/17	06/07/17	125
RTOOrd - 0010288-10.2016.5.18.0102	04/03/16	25/07/17	508
RTOOrd - 0010379-66.2017.5.18.0102	22/03/17	07/07/17	107
RTOOrd - 0010387-77.2016.5.18.0102	24/03/16	11/07/17	474
RTOOrd - 0010395-54.2016.5.18.0102	28/03/16	05/07/17	464
RTOOrd - 0010412-56.2017.5.18.0102	29/03/17	07/07/17	100
RTOOrd - 0010422-03.2017.5.18.0102	31/03/17	04/07/17	95
RTOOrd - 0010443-13.2016.5.18.0102	05/04/16	13/07/17	464
RTOOrd - 0010449-20.2016.5.18.0102	06/04/16	03/07/17	453
RTOOrd - 0010458-45.2017.5.18.0102	07/04/17	06/07/17	90
RTOOrd - 0010459-30.2017.5.18.0102	07/04/17	06/07/17	90
RTOOrd - 0010487-95.2017.5.18.0102	13/04/17	14/07/17	92
RTOOrd - 0010501-50.2015.5.18.0102	09/04/15	18/07/17	831
RTOOrd - 0010508-08.2016.5.18.0102	15/04/16	13/07/17	454
RTOOrd - 0010523-34.2017.5.18.0104	25/04/17	18/07/17	84
RTOOrd - 0010582-62.2016.5.18.0102	02/05/16	04/07/17	428
RTOOrd - 0010584-32.2016.5.18.0102	02/05/16	04/07/17	428
RTOOrd - 0010604-86.2017.5.18.0102	10/05/17	14/07/17	65
RTOOrd - 0010605-08.2016.5.18.0102	04/05/16	19/07/17	441
RTOOrd - 0010624-14.2016.5.18.0102	07/05/16	12/07/17	431
RTOOrd - 0010626-47.2017.5.18.0102	12/05/17	26/07/17	75
RTOOrd - 0010638-95.2016.5.18.0102	11/05/16	05/07/17	420

Legenda:

Ajuiz. Data do Ajuizamento;

Enc. da Instrução: Data da conclusão para proferir sentença;

Prazo: Quantidade de dias decorridos do ajuizamento até o encerramento da instrução.



**PRAZO MÉDIO ENTRE O AJUIZAMENTO E O
ENCERRAMENTO DA INSTRUÇÃO - 2ª VARA DO
TRABALHO DE RIO VERDE**

Sem magistrado

ORDINÁRIO

Qtd	Prazo Médio
140	292,71

Nr. Processo	Ajuiz.	nc. Instruçã	Prazo
RTOOrd - 0010654-15.2017.5.18.0102	18/05/17	14/07/17	57
RTOOrd - 0010656-19.2016.5.18.0102	13/05/16	28/07/17	441
RTOOrd - 0010657-04.2016.5.18.0102	13/05/16	04/07/17	417
RTOOrd - 0010659-08.2015.5.18.0102	11/05/15	19/07/17	800
RTOOrd - 0010727-21.2016.5.18.0102	30/05/16	05/07/17	401
RTOOrd - 0010733-28.2016.5.18.0102	01/06/16	07/07/17	401
RTOOrd - 0010756-71.2016.5.18.0102	04/06/16	04/07/17	395
RTOOrd - 0010794-49.2017.5.18.0102	17/06/17	11/07/17	24
RTOOrd - 0010803-11.2017.5.18.0102	19/06/17	04/07/17	15
RTOOrd - 0010805-78.2017.5.18.0102	20/06/17	04/07/17	14
RTOOrd - 0010810-03.2017.5.18.0102	20/06/17	04/07/17	14
RTOOrd - 0010812-70.2017.5.18.0102	21/06/17	04/07/17	13
RTOOrd - 0010825-69.2017.5.18.0102	24/06/17	12/07/17	18
RTOOrd - 0010827-39.2017.5.18.0102	26/06/17	12/07/17	16
RTOOrd - 0010830-62.2015.5.18.0102	12/06/15	24/07/17	773
RTOOrd - 0010833-46.2017.5.18.0102	28/06/17	14/07/17	16
RTOOrd - 0010834-65.2016.5.18.0102	17/06/16	28/07/17	406
RTOOrd - 0010840-38.2017.5.18.0102	28/06/17	26/07/17	28
RTOOrd - 0010842-08.2017.5.18.0102	29/06/17	26/07/17	27
RTOOrd - 0010843-90.2017.5.18.0102	29/06/17	14/07/17	15
RTOOrd - 0010844-12.2016.5.18.0102	21/06/16	12/07/17	386
RTOOrd - 0010846-45.2017.5.18.0102	03/07/17	26/07/17	23
RTOOrd - 0010847-30.2017.5.18.0102	03/07/17	26/07/17	23
RTOOrd - 0010848-15.2017.5.18.0102	03/07/17	26/07/17	23
RTOOrd - 0010849-97.2017.5.18.0102	03/07/17	26/07/17	23

Legenda:

Ajuiz. Data do Ajuizamento;

Enc. da Instrução: Data da conclusão para proferir sentença;

Prazo: Quantidade de dias decorridos do ajuizamento até o encerramento da instrução.



PRAZO MÉDIO ENTRE O AJUIZAMENTO E O ENCERRAMENTO DA INSTRUÇÃO - 2ª VARA DO TRABALHO DE RIO VERDE

Sem magistrado

ORDINÁRIO

Qtd	Prazo Médio
140	292,71

Nr. Processo	Ajuiz.	nc. Instruça	Prazo
RTOrd - 0010851-04.2016.5.18.0102	22/06/16	14/07/17	387
RTOrd - 0010861-14.2017.5.18.0102	05/07/17	24/07/17	19
RTOrd - 0010875-95.2017.5.18.0102	08/07/17	26/07/17	18
RTOrd - 0010877-65.2017.5.18.0102	10/07/17	25/07/17	15
RTOrd - 0010905-33.2017.5.18.0102	18/07/17	25/07/17	7
RTOrd - 0010936-24.2015.5.18.0102	03/07/15	18/07/17	746
RTOrd - 0010973-17.2016.5.18.0102	08/07/16	19/07/17	376
RTOrd - 0010987-98.2016.5.18.0102	12/07/16	05/07/17	358
RTOrd - 0011003-86.2015.5.18.0102	22/07/15	12/07/17	721
RTOrd - 0011072-55.2014.5.18.0102	13/06/14	12/07/17	1.125
RTOrd - 0011082-31.2016.5.18.0102	01/08/16	18/07/17	351
RTOrd - 0011088-38.2016.5.18.0102	02/08/16	28/07/17	360
RTOrd - 0011113-22.2014.5.18.0102	20/06/14	05/07/17	1.111
RTOrd - 0011122-47.2015.5.18.0102	19/08/15	04/07/17	685
RTOrd - 0011137-16.2015.5.18.0102	21/08/15	12/07/17	691
RTOrd - 0011138-64.2016.5.18.0102	11/08/16	10/07/17	333
RTOrd - 0011166-32.2016.5.18.0102	17/08/16	20/07/17	337
RTOrd - 0011192-30.2016.5.18.0102	23/08/16	13/07/17	324
RTOrd - 0011201-89.2016.5.18.0102	24/08/16	04/07/17	314
RTOrd - 0011204-78.2015.5.18.0102	04/09/15	07/07/17	672
RTOrd - 0011261-62.2016.5.18.0102	06/09/16	20/07/17	317
RTOrd - 0011333-49.2016.5.18.0102	21/09/16	13/07/17	295
RTOrd - 0011356-92.2016.5.18.0102	24/09/16	08/07/17	287
RTOrd - 0011376-83.2016.5.18.0102	29/09/16	04/07/17	278
RTOrd - 0011385-45.2016.5.18.0102	30/09/16	07/07/17	280

Legenda:

Ajuiz. Data do Ajuizamento;

Enc. da Instrução: Data da conclusão para proferir sentença;

Prazo: Quantidade de dias decorridos do ajuizamento até o encerramento da instrução.



**PRAZO MÉDIO ENTRE O AJUIZAMENTO E O
ENCERRAMENTO DA INSTRUÇÃO - 2ª VARA DO
TRABALHO DE RIO VERDE**

Sem magistrado

ORDINÁRIO

Qtd	Prazo Médio
140	292,71

Nr. Processo	Ajuiz.	nc. Instruçã	Prazo
RTOrd - 0011388-97.2016.5.18.0102	30/09/16	27/07/17	300
RTOrd - 0011472-35.2015.5.18.0102	04/11/15	21/07/17	625
RTOrd - 0011476-38.2016.5.18.0102	17/10/16	11/07/17	267
RTOrd - 0011476-72.2015.5.18.0102	04/11/15	21/07/17	625
RTOrd - 0011498-96.2016.5.18.0102	20/10/16	05/07/17	258
RTOrd - 0011502-36.2016.5.18.0102	20/10/16	31/07/17	284
RTOrd - 0011516-20.2016.5.18.0102	23/10/16	14/07/17	264
RTOrd - 0011523-12.2016.5.18.0102	24/10/16	14/07/17	263
RTOrd - 0011524-94.2016.5.18.0102	24/10/16	14/07/17	263
RTOrd - 0011525-79.2016.5.18.0102	24/10/16	04/07/17	253
RTOrd - 0011532-42.2014.5.18.0102	04/09/14	21/07/17	1.051
RTOrd - 0011534-41.2016.5.18.0102	25/10/16	13/07/17	261
RTOrd - 0011535-26.2016.5.18.0102	25/10/16	05/07/17	253
RTOrd - 0011539-63.2016.5.18.0102	26/10/16	07/07/17	254
RTOrd - 0011559-54.2016.5.18.0102	28/10/16	07/07/17	252
RTOrd - 0011560-39.2016.5.18.0102	28/10/16	21/07/17	266
RTOrd - 0011572-53.2016.5.18.0102	01/11/16	21/07/17	262
RTOrd - 0011574-23.2016.5.18.0102	01/11/16	14/07/17	255
RTOrd - 0011581-15.2016.5.18.0102	03/11/16	25/07/17	264
RTOrd - 0011590-11.2015.5.18.0102	29/11/15	12/07/17	591
RTOrd - 0011594-48.2015.5.18.0102	30/11/15	07/07/17	585
RTOrd - 0011619-27.2016.5.18.0102	09/11/16	07/07/17	240
RTOrd - 0011634-93.2016.5.18.0102	10/11/16	13/07/17	245
RTOrd - 0011659-09.2016.5.18.0102	18/11/16	13/07/17	237
RTOrd - 0011666-35.2015.5.18.0102	16/12/15	18/07/17	580

Legenda:

Ajuiz. Data do Ajuizamento;

Enc. da Instrução: Data da conclusão para proferir sentença;

Prazo: Quantidade de dias decorridos do ajuizamento até o encerramento da instrução.



**PRAZO MÉDIO ENTRE O AJUIZAMENTO E O
ENCERRAMENTO DA INSTRUÇÃO - 2ª VARA DO
TRABALHO DE RIO VERDE**

Sem magistrado

ORDINÁRIO

Qtd	Prazo Médio
140	292,71

Nr. Processo	Ajuiz.	nc. Instruçã	Prazo
RTOrd - 0011666-98.2016.5.18.0102	20/11/16	11/07/17	233
RTOrd - 0011670-38.2016.5.18.0102	21/11/16	14/07/17	235
RTOrd - 0011681-07.2015.5.18.0101	11/01/16	26/07/17	562
RTOrd - 0011681-67.2016.5.18.0102	23/11/16	03/07/17	222
RTOrd - 0011687-74.2016.5.18.0102	23/11/16	24/07/17	243
RTOrd - 0011694-66.2016.5.18.0102	24/11/16	14/07/17	232
RTOrd - 0011695-51.2016.5.18.0102	24/11/16	06/07/17	224
RTOrd - 0011709-35.2016.5.18.0102	29/11/16	14/07/17	227
RTOrd - 0011710-20.2016.5.18.0102	29/11/16	12/07/17	225
RTOrd - 0011714-57.2016.5.18.0102	30/11/16	18/07/17	230
RTOrd - 0011736-18.2016.5.18.0102	05/12/16	18/07/17	225
RTOrd - 0011740-55.2016.5.18.0102	06/12/16	06/07/17	212
RTOrd - 0011753-54.2016.5.18.0102	08/12/16	19/07/17	223
RTOrd - 0011766-53.2016.5.18.0102	09/12/16	28/07/17	231
RTOrd - 0011775-15.2016.5.18.0102	13/12/16	18/07/17	217
RTOrd - 0011791-66.2016.5.18.0102	18/12/16	05/07/17	199
RTOrd - 0011805-50.2016.5.18.0102	24/12/16	11/07/17	199
RTOrd - 0011815-94.2016.5.18.0102	30/12/16	11/07/17	193

Legenda:

Ajuiz. Data do Ajuizamento;

Enc. da Instrução: Data da conclusão para proferir sentença;

Prazo: Quantidade de dias decorridos do ajuizamento até o encerramento da instrução.