Conceituação

Tema	Prazos Processuais
Relatórios	Evolução Histórica Comparativo por VT Comparativo por Grupo Por Grupo Por VT Por Processo Por Magistrado
Resumo	Apresenta o prazo médio desde o ajuizamento da ação até o encerramento da instrução.
Descrição	O prazo médio é obtido calculando-se a quantidade de dias decorridos desde o ajuizamento até o encerramento da instrução. Os dados são extraídos baseando-se nos itens do e-Gestão: 267 e 90267 - Do ajuizamento da ação até o encerramento da instrução na fase de conhecimento – rito sumaríssimo; 268 e 90268 – Do ajuizamento da ação até o encerramento da instrução na fase de conhecimento – exceto rito sumaríssimo (ordinário)
Origem da informação	e-Gestão
Critérios e transformações	Coletado do e-Gestão, consolidado, otimizado e classificado para análise.
Análises possíveis	Prazo médio entre o ajuizamento da ação e o encerramento da instrução, detalhado de forma Geral, Por grupo, por VT, Por Processo e Por Magistrado.

EVOLUÇÃO HISTÓRICA DOS PRAZOS PROCESSUAIS ENTRE O AJUIZAMENTO E O ENCERRAMENTO DA INSTRUÇÃO - VARA DO TRABALHO DE JATAÍ

Data do encerramento da instrução entre 1/7/2017 e 31/7/2017 23:59:59

Rito	Qtd	Prazo Médio
ORDINÁRIO	110	237,13
SUMARÍSSIMO	47	53,3
Total/Média	**157**	**182,1**

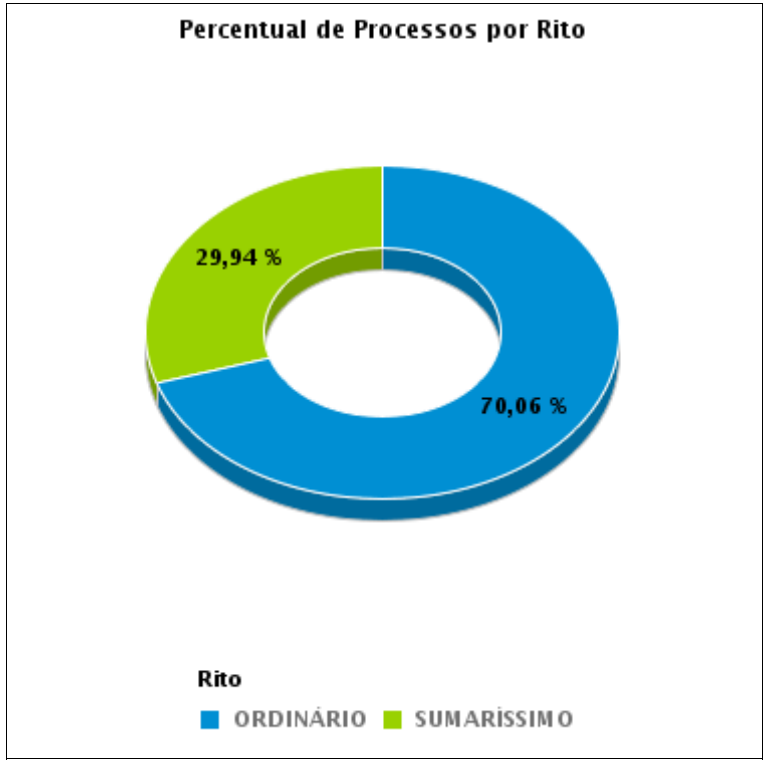

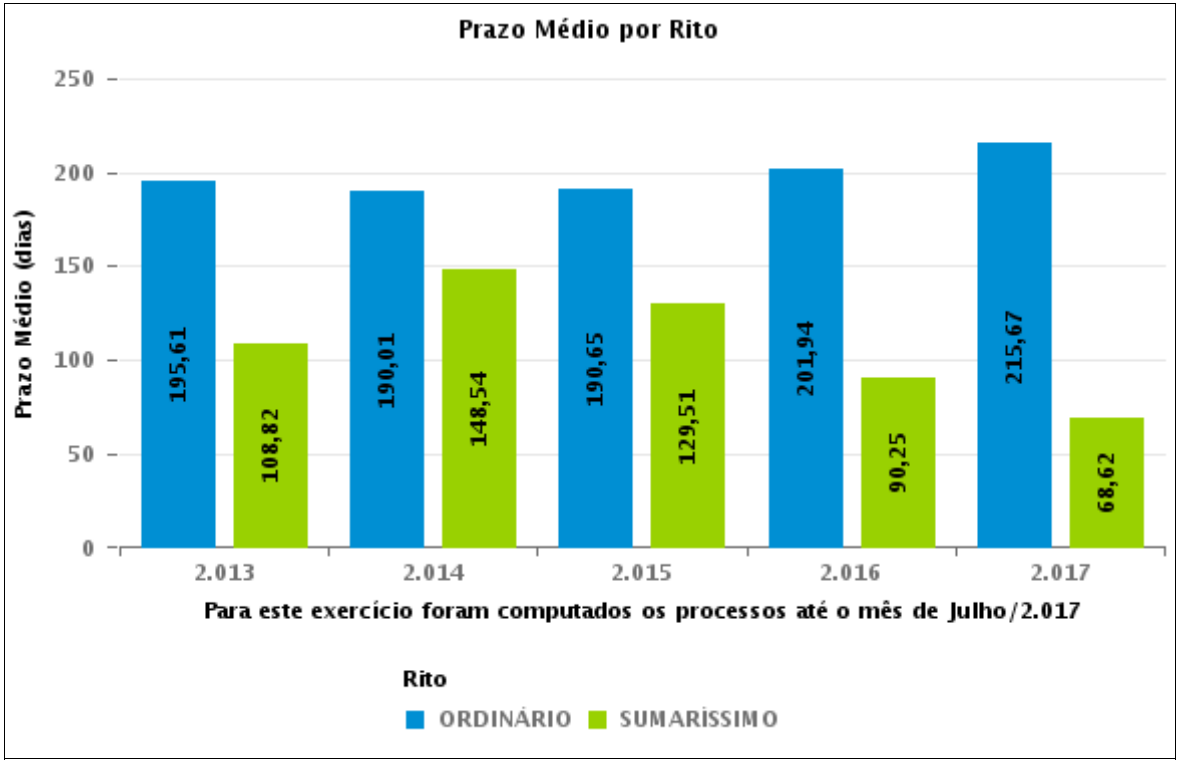

COMPARATIVO DO PRAZO MÉDIO ENTRE O AJUIZAMENTO E O ENCERRAMENTO DA INSTRUÇÃO - VARA DO TRABALHO DE JATAÍ

Data do encerramento da instrução entre 1/7/2017 e 31/7/2017 23:59:59

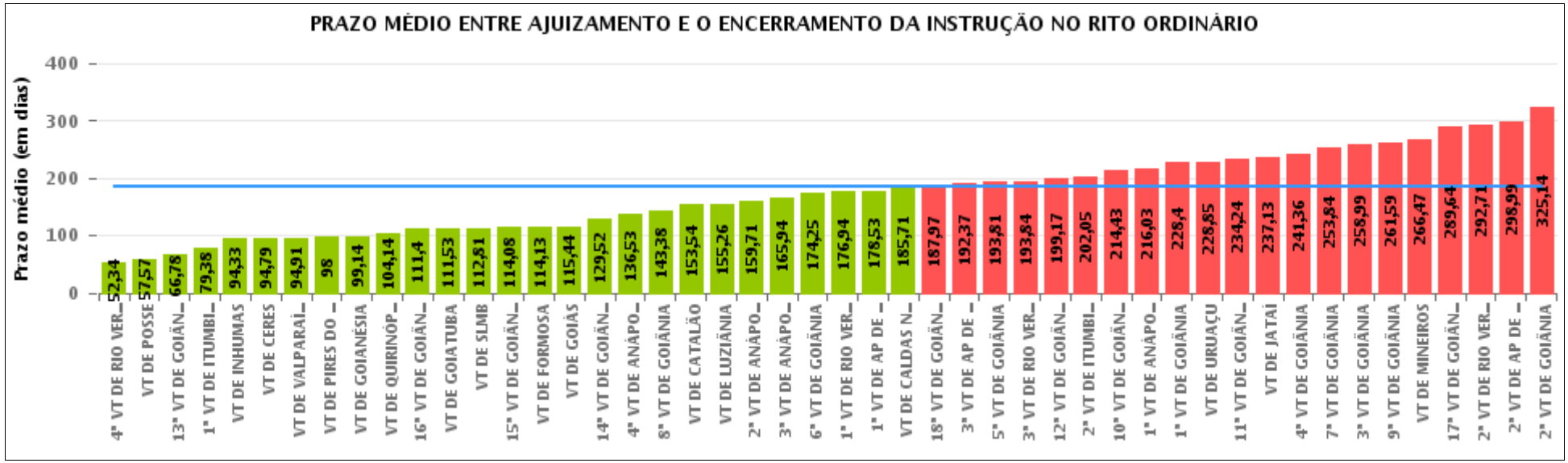

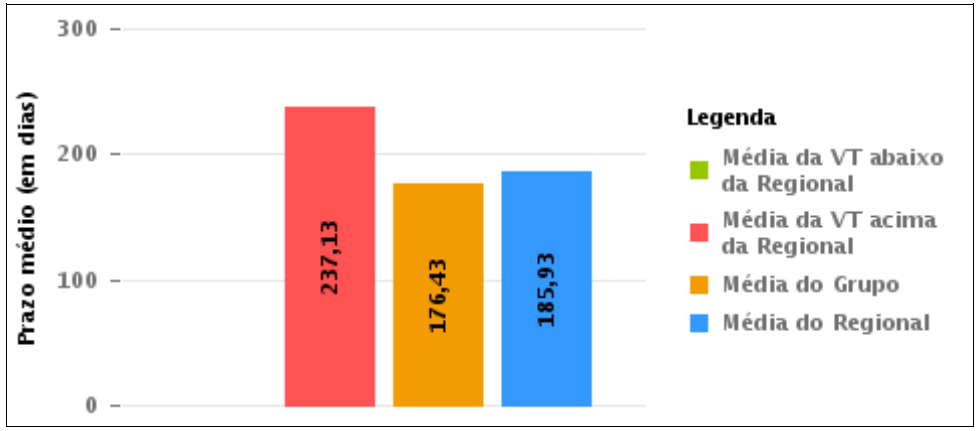

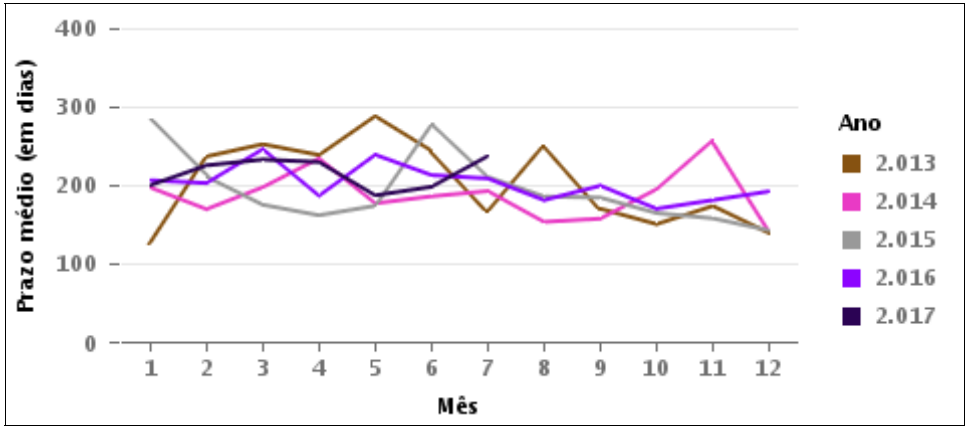

COMPARATIVO DO PRAZO MÉDIO ENTRE O AJUIZAMENTO E O ENCERRAMENTO DA INSTRUÇÃO ENTRE AS VARAS DO GRUPO

Data do encerramento da instrução entre 1/7/2017 e 31/7/2017 23:59:59

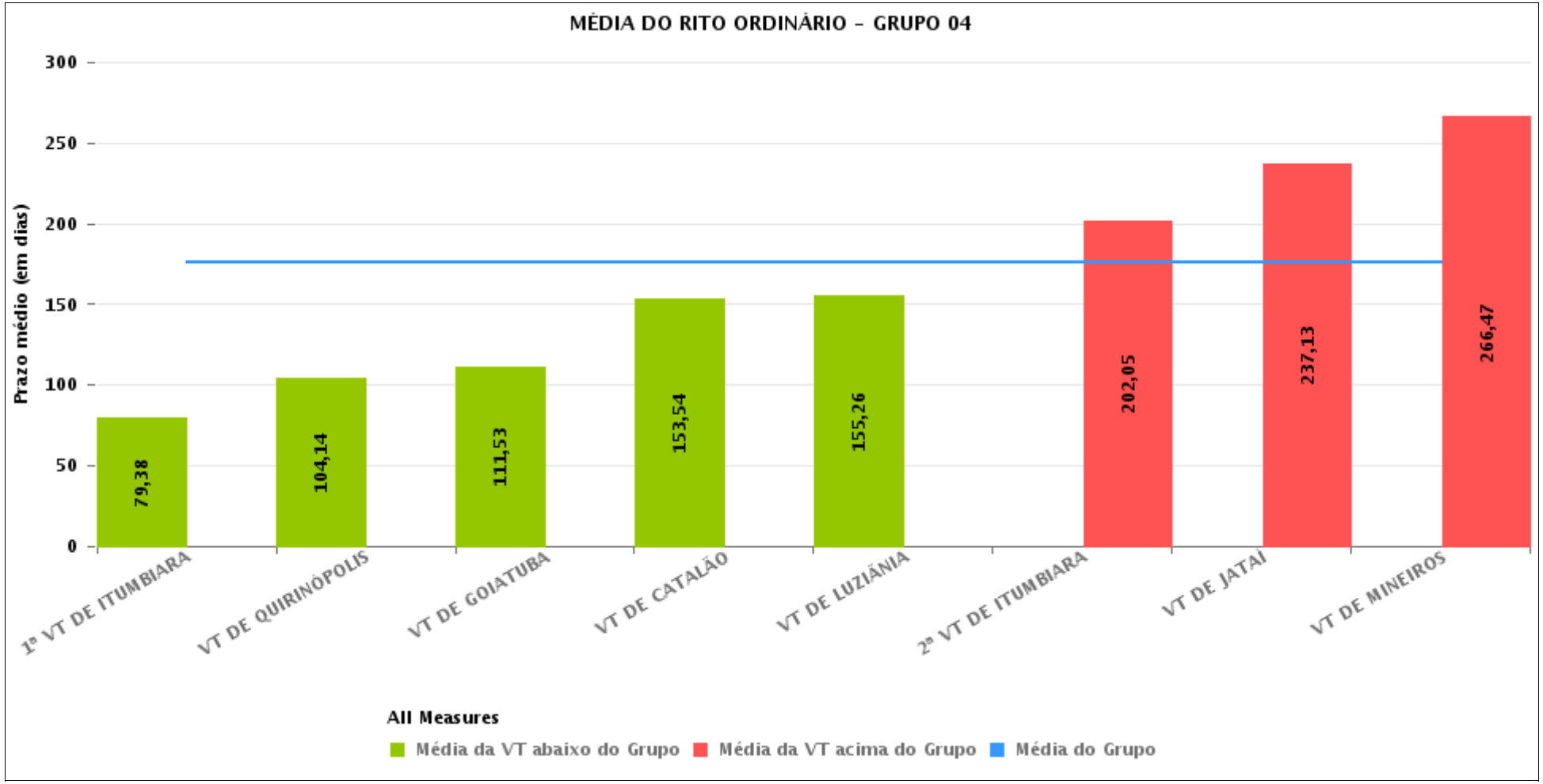

PRAZO MÉDIO ENTRE O AJUIZAMENTO E O ENCERRAMENTO DA INSTRUÇÃO POR GRUPO

Data do encerramento da instrução entre 1/7/2017 e 31/7/2017 23:59:59

Rito	Grupo	Qtd. Processos	Prazo Médio (dias)	Ranking
ORDINÁRIO	GRUPO 01	28	57,57	1°
	GRUPO 02	58	108,84	2°
	GRUPO 03	470	168,44	3°
	GRUPO 04	822	176,43	4°
	GRUPO 05	3.390	189	5°
	GRUPO 06	496	213,56	6°

Legenda:

Grupo 01 – Até 750
VT de Posse

Grupo 02 – De 751 a 1000
VT de Formosa
VT de Pires do Rio

Grupo 03 – De 1001 a 1500
VT de Ceres
1ª VT de Anápolis
2ª VT de Anápolis
3ª VT de Anápolis
4ª VT de Anápolis
VT de Caldas Novas

Grupo 04 – De 1501 a 2000
VT de Catalão
VT de Goiatuba
1ª VT de Itumbiara
2ª VT de Itumbiara
VT de Jataí
VT de Luziânia
VT de Mineiros
VT de Quirinópolis

Grupo 05 – De 2001 a 2500
1ª VT de Goiânia
2ª VT de Goiânia
3ª VT de Goiânia
4ª VT de Goiânia
5ª VT de Goiânia
6ª VT de Goiânia
7ª VT de Goiânia
8ª VT de Goiânia
9ª VT de Goiânia
10ª VT de Goiânia
11ª VT de Goiânia
12ª VT de Goiânia
13ª VT de Goiânia
14ª VT de Goiânia
15ª VT de Goiânia
16ª VT de Goiânia
17ª VT de Goiânia
18ª VT de Goiânia
VT de Goiás
VT de Inhumas
1ª VT de Rio Verde
2ª VT de Rio Verde
3ª VT de Rio Verde
4ª VT de Rio Verde
VT de Uruaçu
VT de São Luis de Montes Belos
VT de Valparaíso de Goiás

#Grupo 06 – A partir de 2500
1ª VT de Aparecida de Goiânia
2ª VT de Aparecida de Goiânia
3ª VT de Aparecida de Goiânia
VT de Goianésia

PRAZO MÉDIO ENTRE O AJUIZAMENTO E O ENCERRAMENTO DA INSTRUÇÃO DE TODAS AS VARAS DO TRABALHO

Data do encerramento da instrução entre 1/7/2017 e 31/7/2017 23:59:59

ORDINÁRIO

Qtd. Processos	Prazo Médio (dias)
5.264	185,93

Vara do Trabalho	Qtd Processos	Prazo Médio	Ranking
4ª VARA DO TRABALHO DE RIO VERDE	73	52,34	1°
VARA DO TRABALHO DE POSSE	28	57,57	2°
13ª VARA DO TRABALHO DE GOIÂNIA	130	66,78	3°
1ª VARA DO TRABALHO DE ITUMBIARA	82	79,38	4°
VARA DO TRABALHO DE INHUMAS	113	94,33	5°
VARA DO TRABALHO DE CERES	34	94,79	6°
VARA DO TRABALHO DE VALPARAÍSO DE GOIÁS	153	94,91	7°
VARA DO TRABALHO DE PIRES DO RIO	19	98	8°
VARA DO TRABALHO DE GOIANÉSIA	69	99,14	9°
VARA DO TRABALHO DE QUIRINÓPOLIS	132	104,14	10°
16ª VARA DO TRABALHO DE GOIÂNIA	110	111,4	11°
VARA DO TRABALHO DE GOIATUBA	57	111,53	12°
VARA DO TRABALHO DE SÃO LUIS DE MONTES BELOS	97	112,81	13°
15ª VARA DO TRABALHO DE GOIÂNIA	84	114,08	14°
VARA DO TRABALHO DE FORMOSA	39	114,13	15°
VARA DO TRABALHO DE GOIÁS	101	115,44	16°
14ª VARA DO TRABALHO DE GOIÂNIA	114	129,52	17°
4ª VARA DO TRABALHO DE ANÁPOLIS	76	136,53	18°
8ª VARA DO TRABALHO DE GOIÂNIA	110	143,38	19°
VARA DO TRABALHO DE CATALÃO	94	153,54	20°
VARA DO TRABALHO DE LUZIÂNIA	76	155,26	21°
2ª VARA DO TRABALHO DE ANÁPOLIS	94	159,71	22°
3ª VARA DO TRABALHO DE ANÁPOLIS	98	165,94	23°
6ª VARA DO TRABALHO DE GOIÂNIA	134	174,25	24°
1ª VARA DO TRABALHO DE RIO VERDE	163	176,94	25°
1ª VARA DO TRABALHO DE APARECIDA DE GOIÂNIA	93	178,53	26°

PRAZO MÉDIO ENTRE O AJUIZAMENTO E O ENCERRAMENTO DA INSTRUÇÃO DE TODAS AS VARAS DO TRABALHO

ORDINÁRIO

Qtd. Processos	Prazo Médio (dias)
5.264	185,93

Vara do Trabalho	Qtd Processos	Prazo Médio	Ranking
VARA DO TRABALHO DE CALDAS NOVAS	66	185,71	27°
18ª VARA DO TRABALHO DE GOIÂNIA	144	187,97	28°
3ª VARA DO TRABALHO DE APARECIDA DE GOIÂNIA	163	192,37	29°
5ª VARA DO TRABALHO DE GOIÂNIA	186	193,81	30°
3ª VARA DO TRABALHO DE RIO VERDE	177	193,84	31°
12ª VARA DO TRABALHO DE GOIÂNIA	114	199,17	32°
2ª VARA DO TRABALHO DE ITUMBIARA	95	202,05	33°
10ª VARA DO TRABALHO DE GOIÂNIA	117	214,43	34°
1ª VARA DO TRABALHO DE ANÁPOLIS	102	216,03	35°
1ª VARA DO TRABALHO DE GOIÂNIA	159	228,4	36°
VARA DO TRABALHO DE URUAÇU	185	228,85	37°
11ª VARA DO TRABALHO DE GOIÂNIA	105	234,24	38°
VARA DO TRABALHO DE JATAÍ	110	237,13	39°
4ª VARA DO TRABALHO DE GOIÂNIA	120	241,36	40°
7ª VARA DO TRABALHO DE GOIÂNIA	112	253,84	41°
3ª VARA DO TRABALHO DE GOIÂNIA	97	258,99	42°
9ª VARA DO TRABALHO DE GOIÂNIA	108	261,59	43°
VARA DO TRABALHO DE MINEIROS	176	266,47	44°
17ª VARA DO TRABALHO DE GOIÂNIA	104	289,64	45°
2ª VARA DO TRABALHO DE RIO VERDE	140	292,71	46°
2ª VARA DO TRABALHO DE APARECIDA DE GOIÂNIA	171	298,99	47°
2ª VARA DO TRABALHO DE GOIÂNIA	140	325,14	48°

PRAZO MÉDIO ENTRE O AJUIZAMENTO E O ENCERRAMENTO DA INSTRUÇÃO - VARA DO TRABALHO DE JATAÍ

Data do encerramento da instrução entre 1/7/2017 e 31/7/2017 23:59:59

VARA DO TRABALHO DE JATAÍ

ORDINÁRIO

Qtd	Prazo Médio
110	237,13

Nr. Processo	Ajuiz.	nc. Instruçã	Prazo
ConPag - 0010292-83.2017.5.18.0111	15/03/17	07/07/17	114
ConPag - 0010564-77.2017.5.18.0111	23/05/17	14/07/17	52
ConPag - 0011323-75.2016.5.18.0111	18/11/16	17/07/17	241
ET - 0010145-57.2017.5.18.0111	14/02/17	21/07/17	157
ET - 0010152-49.2017.5.18.0111	14/02/17	24/07/17	160
ET - 0010394-08.2017.5.18.0111	07/04/17	24/07/17	108
ET - 0010450-41.2017.5.18.0111	24/04/17	17/07/17	84
RTAlç - 0010628-87.2017.5.18.0111	12/06/17	04/07/17	22
RTAlç - 0010659-10.2017.5.18.0111	21/06/17	19/07/17	28
RTAlç - 0010811-58.2017.5.18.0111	21/07/17	28/07/17	7
RTOrd - 0000973-62.2015.5.18.0111	01/03/17	05/07/17	126
RTOrd - 0010017-37.2017.5.18.0111	12/01/17	27/07/17	196
RTOrd - 0010029-51.2017.5.18.0111	16/01/17	28/07/17	193
RTOrd - 0010197-53.2017.5.18.0111	28/02/17	11/07/17	133
RTOrd - 0010207-97.2017.5.18.0111	02/03/17	11/07/17	131
RTOrd - 0010221-18.2016.5.18.0111	22/02/16	13/07/17	507
RTOrd - 0010233-49.2017.5.18.0191	20/06/17	13/07/17	23
RTOrd - 0010253-23.2016.5.18.0111	02/03/16	25/07/17	510
RTOrd - 0010285-28.2016.5.18.0111	07/03/16	10/07/17	490
RTOrd - 0010325-73.2017.5.18.0111	21/03/17	19/07/17	120
RTOrd - 0010338-72.2017.5.18.0111	23/03/17	03/07/17	102
RTOrd - 0010345-35.2015.5.18.0111	03/11/15	25/07/17	630

Legenda:
Ajuiz. Data do Ajuizamento;
Enc. da Instrução: Data da conclusão para proferir sentença;
Prazo: Quantidade de dias decorridos do ajuizamento até o encerramento da instrução.

PRAZO MÉDIO ENTRE O AJUIZAMENTO E O ENCERRAMENTO DA INSTRUÇÃO - VARA DO TRABALHO DE JATAÍ

VARA DO TRABALHO DE JATAÍ

ORDINÁRIO

Qtd	Prazo Médio
110	237,13

Nr. Processo	Ajuiz.	nc. Instruçã	Prazo
RTOrd - 0010392-38.2017.5.18.0111	06/04/17	03/07/17	88
RTOrd - 0010393-23.2017.5.18.0111	07/04/17	11/07/17	95
RTOrd - 0010395-90.2017.5.18.0111	07/04/17	06/07/17	90
RTOrd - 0010397-31.2015.5.18.0111	13/11/15	17/07/17	612
RTOrd - 0010400-15.2017.5.18.0111	10/04/17	12/07/17	93
RTOrd - 0010407-75.2015.5.18.0111	16/11/15	10/07/17	602
RTOrd - 0010446-38.2016.5.18.0111	01/04/16	17/07/17	472
RTOrd - 0010457-04.2015.5.18.0111	02/12/15	04/07/17	580
RTOrd - 0010460-22.2016.5.18.0111	06/04/16	13/07/17	463
RTOrd - 0010472-36.2016.5.18.0111	07/04/16	05/07/17	454
RTOrd - 0010506-45.2015.5.18.0111	15/12/15	18/07/17	581
RTOrd - 0010508-44.2017.5.18.0111	05/05/17	12/07/17	68
RTOrd - 0010511-96.2017.5.18.0111	08/05/17	03/07/17	56
RTOrd - 0010512-81.2017.5.18.0111	09/05/17	04/07/17	56
RTOrd - 0010513-66.2017.5.18.0111	10/05/17	05/07/17	56
RTOrd - 0010541-34.2017.5.18.0111	17/05/17	07/07/17	51
RTOrd - 0010549-11.2017.5.18.0111	19/05/17	06/07/17	48
RTOrd - 0010582-98.2017.5.18.0111	30/05/17	27/07/17	58
RTOrd - 0010594-15.2017.5.18.0111	02/06/17	25/07/17	53
RTOrd - 0010608-33.2016.5.18.0111	12/05/16	18/07/17	432
RTOrd - 0010611-51.2017.5.18.0111	07/06/17	12/07/17	35
RTOrd - 0010634-94.2017.5.18.0111	13/06/17	17/07/17	34
RTOrd - 0010645-60.2016.5.18.0111	23/05/16	28/07/17	431
RTOrd - 0010653-03.2017.5.18.0111	19/06/17	13/07/17	24
RTOrd - 0010662-62.2017.5.18.0111	21/06/17	17/07/17	26

Legenda:
Ajuiz. Data do Ajuizamento;
Enc. da Instrução: Data da conclusão para proferir sentença;
Prazo: Quantidade de dias decorridos do ajuizamento até o encerramento da instrução.

PRAZO MÉDIO ENTRE O AJUIZAMENTO E O ENCERRAMENTO DA INSTRUÇÃO - VARA DO TRABALHO DE JATAÍ

VARA DO TRABALHO DE JATAÍ

ORDINÁRIO

Qtd	Prazo Médio
110	237,13

Nr. Processo	Ajuiz.	nc. Instruçã	Prazo
RTOrd - 0010667-84.2017.5.18.0111	22/06/17	18/07/17	26
RTOrd - 0010690-30.2017.5.18.0111	28/06/17	27/07/17	29
RTOrd - 0010691-15.2017.5.18.0111	28/06/17	27/07/17	29
RTOrd - 0010694-67.2017.5.18.0111	28/06/17	27/07/17	29
RTOrd - 0010695-52.2017.5.18.0111	28/06/17	24/07/17	26
RTOrd - 0010702-44.2017.5.18.0111	29/06/17	31/07/17	32
RTOrd - 0010714-92.2016.5.18.0111	10/06/16	12/07/17	397
RTOrd - 0010716-62.2016.5.18.0111	10/06/16	25/07/17	410
RTOrd - 0010724-39.2016.5.18.0111	14/06/16	10/07/17	391
RTOrd - 0010762-51.2016.5.18.0111	22/06/16	06/07/17	379
RTOrd - 0010834-38.2016.5.18.0111	15/07/16	27/07/17	377
RTOrd - 0010835-23.2016.5.18.0111	15/07/16	10/07/17	360
RTOrd - 0010876-87.2016.5.18.0111	25/07/16	17/07/17	357
RTOrd - 0010877-72.2016.5.18.0111	25/07/16	17/07/17	357
RTOrd - 0010878-57.2016.5.18.0111	25/07/16	17/07/17	357
RTOrd - 0010879-42.2016.5.18.0111	25/07/16	17/07/17	357
RTOrd - 0010880-27.2016.5.18.0111	25/07/16	17/07/17	357
RTOrd - 0010918-39.2016.5.18.0111	04/08/16	04/07/17	334
RTOrd - 0010943-52.2016.5.18.0111	13/08/16	12/07/17	333
RTOrd - 0010946-07.2016.5.18.0111	13/08/16	03/07/17	324
RTOrd - 0010948-74.2016.5.18.0111	13/08/16	05/07/17	326
RTOrd - 0010951-29.2016.5.18.0111	15/08/16	10/07/17	329
RTOrd - 0010952-14.2016.5.18.0111	15/08/16	05/07/17	324
RTOrd - 0010953-96.2016.5.18.0111	15/08/16	12/07/17	331
RTOrd - 0010983-34.2016.5.18.0111	16/08/16	12/07/17	330

Legenda:
Ajuiz. Data do Ajuizamento;
Enc. da Instrução: Data da conclusão para proferir sentença;
Prazo: Quantidade de dias decorridos do ajuizamento até o encerramento da instrução.

PRAZO MÉDIO ENTRE O AJUIZAMENTO E O ENCERRAMENTO DA INSTRUÇÃO - VARA DO TRABALHO DE JATAÍ

VARA DO TRABALHO DE JATAÍ

ORDINÁRIO

Qtd	Prazo Médio
110	237,13

Nr. Processo	Ajuiz.	nc. Instruçã	Prazo
RTOrd - 0010995-48.2016.5.18.0111	17/08/16	12/07/17	329
RTOrd - 0011021-46.2016.5.18.0111	23/08/16	13/07/17	324
RTOrd - 0011047-44.2016.5.18.0111	02/09/16	25/07/17	326
RTOrd - 0011054-36.2016.5.18.0111	05/09/16	20/07/17	318
RTOrd - 0011097-70.2016.5.18.0111	19/09/16	11/07/17	295
RTOrd - 0011148-81.2016.5.18.0111	30/09/16	10/07/17	283
RTOrd - 0011160-95.2016.5.18.0111	05/10/16	10/07/17	278
RTOrd - 0011172-12.2016.5.18.0111	08/10/16	04/07/17	269
RTOrd - 0011192-03.2016.5.18.0111	19/10/16	03/07/17	257
RTOrd - 0011193-85.2016.5.18.0111	19/10/16	25/07/17	279
RTOrd - 0011206-84.2016.5.18.0111	22/10/16	18/07/17	269
RTOrd - 0011212-91.2016.5.18.0111	24/10/16	14/07/17	263
RTOrd - 0011228-45.2016.5.18.0111	31/10/16	04/07/17	246
RTOrd - 0011255-28.2016.5.18.0111	04/11/16	25/07/17	263
RTOrd - 0011305-54.2016.5.18.0111	17/11/16	12/07/17	237
RTOrd - 0011306-39.2016.5.18.0111	17/11/16	19/07/17	244
RTOrd - 0011308-09.2016.5.18.0111	17/11/16	19/07/17	244
RTOrd - 0011309-91.2016.5.18.0111	17/11/16	10/07/17	235
RTOrd - 0011313-31.2016.5.18.0111	17/11/16	12/07/17	237
RTOrd - 0011314-16.2016.5.18.0111	17/11/16	19/07/17	244
RTOrd - 0011319-38.2016.5.18.0111	18/11/16	25/07/17	249
RTOrd - 0011345-36.2016.5.18.0111	22/11/16	12/07/17	232
RTOrd - 0011377-41.2016.5.18.0111	26/11/16	10/07/17	226
RTOrd - 0011380-93.2016.5.18.0111	26/11/16	20/07/17	236
RTOrd - 0011390-40.2016.5.18.0111	29/11/16	03/07/17	216

Legenda:
Ajuiz. Data do Ajuizamento;
Enc. da Instrução: Data da conclusão para proferir sentença;
Prazo: Quantidade de dias decorridos do ajuizamento até o encerramento da instrução.

PRAZO MÉDIO ENTRE O AJUIZAMENTO E O ENCERRAMENTO DA INSTRUÇÃO - VARA DO TRABALHO DE JATAÍ

VARA DO TRABALHO DE JATAÍ

ORDINÁRIO

Qtd	Prazo Médio
110	237,13

Nr. Processo	Ajuiz.	nc. Instruçã	Prazo
RTOrd - 0011391-25.2016.5.18.0111	29/11/16	11/07/17	224
RTOrd - 0011393-92.2016.5.18.0111	29/11/16	12/07/17	225
RTOrd - 0011400-84.2016.5.18.0111	30/11/16	31/07/17	243
RTOrd - 0011432-89.2016.5.18.0111	07/12/16	20/07/17	225
RTOrd - 0011433-74.2016.5.18.0111	07/12/16	25/07/17	230
RTOrd - 0011451-95.2016.5.18.0111	08/12/16	25/07/17	229
RTOrd - 0011453-65.2016.5.18.0111	08/12/16	25/07/17	229
RTOrd - 0011457-05.2016.5.18.0111	09/12/16	10/07/17	213
RTOrd - 0011460-57.2016.5.18.0111	09/12/16	24/07/17	227
RTOrd - 0011466-64.2016.5.18.0111	12/12/16	27/07/17	227
RTOrd - 0011479-63.2016.5.18.0111	14/12/16	25/07/17	223
RTOrd - 0011656-27.2016.5.18.0111	23/12/16	06/07/17	195
RTOrd - 0011676-18.2016.5.18.0111	23/12/16	13/07/17	202

Legenda:
Ajuiz. Data do Ajuizamento;
Enc. da Instrução: Data da conclusão para proferir sentença;
Prazo: Quantidade de dias decorridos do ajuizamento até o encerramento da instrução.

PRAZO MÉDIO ENTRE O AJUIZAMENTO E O ENCERRAMENTO DA INSTRUÇÃO - VARA DO TRABALHO DE JATAÍ

Data do encerramento da instrução entre 1/7/2017 e 31/7/2017 23:59:59

Sem magistrado

ORDINÁRIO

Qtd	Prazo Médio
110	237,13

Nr. Processo	Ajuiz.	nc. Instruçã	Prazo
ConPag - 0010292-83.2017.5.18.0111	15/03/17	07/07/17	114
ConPag - 0010564-77.2017.5.18.0111	23/05/17	14/07/17	52
ConPag - 0011323-75.2016.5.18.0111	18/11/16	17/07/17	241
ET - 0010145-57.2017.5.18.0111	14/02/17	21/07/17	157
ET - 0010152-49.2017.5.18.0111	14/02/17	24/07/17	160
ET - 0010394-08.2017.5.18.0111	07/04/17	24/07/17	108
ET - 0010450-41.2017.5.18.0111	24/04/17	17/07/17	84
RTAlç - 0010628-87.2017.5.18.0111	12/06/17	04/07/17	22
RTAlç - 0010659-10.2017.5.18.0111	21/06/17	19/07/17	28
RTAlç - 0010811-58.2017.5.18.0111	21/07/17	28/07/17	7
RTOrd - 0000973-62.2015.5.18.0111	01/03/17	05/07/17	126
RTOrd - 0010017-37.2017.5.18.0111	12/01/17	27/07/17	196
RTOrd - 0010029-51.2017.5.18.0111	16/01/17	28/07/17	193
RTOrd - 0010197-53.2017.5.18.0111	28/02/17	11/07/17	133
RTOrd - 0010207-97.2017.5.18.0111	02/03/17	11/07/17	131
RTOrd - 0010221-18.2016.5.18.0111	22/02/16	13/07/17	507
RTOrd - 0010233-49.2017.5.18.0191	20/06/17	13/07/17	23
RTOrd - 0010253-23.2016.5.18.0111	02/03/16	25/07/17	510
RTOrd - 0010285-28.2016.5.18.0111	07/03/16	10/07/17	490
RTOrd - 0010325-73.2017.5.18.0111	21/03/17	19/07/17	120
RTOrd - 0010338-72.2017.5.18.0111	23/03/17	03/07/17	102
RTOrd - 0010345-35.2015.5.18.0111	03/11/15	25/07/17	630

Legenda:
Ajuiz. Data do Ajuizamento;
Enc. da Instrução: Data da conclusão para proferir sentença;
Prazo: Quantidade de dias decorridos do ajuizamento até o encerramento da instrução.

PRAZO MÉDIO ENTRE O AJUIZAMENTO E O ENCERRAMENTO DA INSTRUÇÃO - VARA DO TRABALHO DE JATAÍ

Sem magistrado

ORDINÁRIO

Qtd	Prazo Médio
110	237,13

Nr. Processo	Ajuiz.	nc. Instruçã	Prazo
RTOrd - 0010392-38.2017.5.18.0111	06/04/17	03/07/17	88
RTOrd - 0010393-23.2017.5.18.0111	07/04/17	11/07/17	95
RTOrd - 0010395-90.2017.5.18.0111	07/04/17	06/07/17	90
RTOrd - 0010397-31.2015.5.18.0111	13/11/15	17/07/17	612
RTOrd - 0010400-15.2017.5.18.0111	10/04/17	12/07/17	93
RTOrd - 0010407-75.2015.5.18.0111	16/11/15	10/07/17	602
RTOrd - 0010446-38.2016.5.18.0111	01/04/16	17/07/17	472
RTOrd - 0010457-04.2015.5.18.0111	02/12/15	04/07/17	580
RTOrd - 0010460-22.2016.5.18.0111	06/04/16	13/07/17	463
RTOrd - 0010472-36.2016.5.18.0111	07/04/16	05/07/17	454
RTOrd - 0010506-45.2015.5.18.0111	15/12/15	18/07/17	581
RTOrd - 0010508-44.2017.5.18.0111	05/05/17	12/07/17	68
RTOrd - 0010511-96.2017.5.18.0111	08/05/17	03/07/17	56
RTOrd - 0010512-81.2017.5.18.0111	09/05/17	04/07/17	56
RTOrd - 0010513-66.2017.5.18.0111	10/05/17	05/07/17	56
RTOrd - 0010541-34.2017.5.18.0111	17/05/17	07/07/17	51
RTOrd - 0010549-11.2017.5.18.0111	19/05/17	06/07/17	48
RTOrd - 0010582-98.2017.5.18.0111	30/05/17	27/07/17	58
RTOrd - 0010594-15.2017.5.18.0111	02/06/17	25/07/17	53
RTOrd - 0010608-33.2016.5.18.0111	12/05/16	18/07/17	432
RTOrd - 0010611-51.2017.5.18.0111	07/06/17	12/07/17	35
RTOrd - 0010634-94.2017.5.18.0111	13/06/17	17/07/17	34
RTOrd - 0010645-60.2016.5.18.0111	23/05/16	28/07/17	431
RTOrd - 0010653-03.2017.5.18.0111	19/06/17	13/07/17	24
RTOrd - 0010662-62.2017.5.18.0111	21/06/17	17/07/17	26

Legenda:
Ajuiz. Data do Ajuizamento;
Enc. da Instrução: Data da conclusão para proferir sentença;
Prazo: Quantidade de dias decorridos do ajuizamento até o encerramento da instrução.

PRAZO MÉDIO ENTRE O AJUIZAMENTO E O ENCERRAMENTO DA INSTRUÇÃO - VARA DO TRABALHO DE JATAÍ

Sem magistrado

ORDINÁRIO

Qtd	Prazo Médio
110	237,13

Nr. Processo	Ajuiz.	nc. Instruçã	Prazo
RTOrd - 0010667-84.2017.5.18.0111	22/06/17	18/07/17	26
RTOrd - 0010690-30.2017.5.18.0111	28/06/17	27/07/17	29
RTOrd - 0010691-15.2017.5.18.0111	28/06/17	27/07/17	29
RTOrd - 0010694-67.2017.5.18.0111	28/06/17	27/07/17	29
RTOrd - 0010695-52.2017.5.18.0111	28/06/17	24/07/17	26
RTOrd - 0010702-44.2017.5.18.0111	29/06/17	31/07/17	32
RTOrd - 0010714-92.2016.5.18.0111	10/06/16	12/07/17	397
RTOrd - 0010716-62.2016.5.18.0111	10/06/16	25/07/17	410
RTOrd - 0010724-39.2016.5.18.0111	14/06/16	10/07/17	391
RTOrd - 0010762-51.2016.5.18.0111	22/06/16	06/07/17	379
RTOrd - 0010834-38.2016.5.18.0111	15/07/16	27/07/17	377
RTOrd - 0010835-23.2016.5.18.0111	15/07/16	10/07/17	360
RTOrd - 0010876-87.2016.5.18.0111	25/07/16	17/07/17	357
RTOrd - 0010877-72.2016.5.18.0111	25/07/16	17/07/17	357
RTOrd - 0010878-57.2016.5.18.0111	25/07/16	17/07/17	357
RTOrd - 0010879-42.2016.5.18.0111	25/07/16	17/07/17	357
RTOrd - 0010880-27.2016.5.18.0111	25/07/16	17/07/17	357
RTOrd - 0010918-39.2016.5.18.0111	04/08/16	04/07/17	334
RTOrd - 0010943-52.2016.5.18.0111	13/08/16	12/07/17	333
RTOrd - 0010946-07.2016.5.18.0111	13/08/16	03/07/17	324
RTOrd - 0010948-74.2016.5.18.0111	13/08/16	05/07/17	326
RTOrd - 0010951-29.2016.5.18.0111	15/08/16	10/07/17	329
RTOrd - 0010952-14.2016.5.18.0111	15/08/16	05/07/17	324
RTOrd - 0010953-96.2016.5.18.0111	15/08/16	12/07/17	331
RTOrd - 0010983-34.2016.5.18.0111	16/08/16	12/07/17	330

Legenda:
Ajuiz. Data do Ajuizamento;
Enc. da Instrução: Data da conclusão para proferir sentença;
Prazo: Quantidade de dias decorridos do ajuizamento até o encerramento da instrução.

PRAZO MÉDIO ENTRE O AJUIZAMENTO E O ENCERRAMENTO DA INSTRUÇÃO - VARA DO TRABALHO DE JATAÍ

Sem magistrado

ORDINÁRIO

Qtd	Prazo Médio
110	237,13

Nr. Processo	Ajuiz.	nc. Instruçã	Prazo
RTOrd - 0010995-48.2016.5.18.0111	17/08/16	12/07/17	329
RTOrd - 0011021-46.2016.5.18.0111	23/08/16	13/07/17	324
RTOrd - 0011047-44.2016.5.18.0111	02/09/16	25/07/17	326
RTOrd - 0011054-36.2016.5.18.0111	05/09/16	20/07/17	318
RTOrd - 0011097-70.2016.5.18.0111	19/09/16	11/07/17	295
RTOrd - 0011148-81.2016.5.18.0111	30/09/16	10/07/17	283
RTOrd - 0011160-95.2016.5.18.0111	05/10/16	10/07/17	278
RTOrd - 0011172-12.2016.5.18.0111	08/10/16	04/07/17	269
RTOrd - 0011192-03.2016.5.18.0111	19/10/16	03/07/17	257
RTOrd - 0011193-85.2016.5.18.0111	19/10/16	25/07/17	279
RTOrd - 0011206-84.2016.5.18.0111	22/10/16	18/07/17	269
RTOrd - 0011212-91.2016.5.18.0111	24/10/16	14/07/17	263
RTOrd - 0011228-45.2016.5.18.0111	31/10/16	04/07/17	246
RTOrd - 0011255-28.2016.5.18.0111	04/11/16	25/07/17	263
RTOrd - 0011305-54.2016.5.18.0111	17/11/16	12/07/17	237
RTOrd - 0011306-39.2016.5.18.0111	17/11/16	19/07/17	244
RTOrd - 0011308-09.2016.5.18.0111	17/11/16	19/07/17	244
RTOrd - 0011309-91.2016.5.18.0111	17/11/16	10/07/17	235
RTOrd - 0011313-31.2016.5.18.0111	17/11/16	12/07/17	237
RTOrd - 0011314-16.2016.5.18.0111	17/11/16	19/07/17	244
RTOrd - 0011319-38.2016.5.18.0111	18/11/16	25/07/17	249
RTOrd - 0011345-36.2016.5.18.0111	22/11/16	12/07/17	232
RTOrd - 0011377-41.2016.5.18.0111	26/11/16	10/07/17	226
RTOrd - 0011380-93.2016.5.18.0111	26/11/16	20/07/17	236
RTOrd - 0011390-40.2016.5.18.0111	29/11/16	03/07/17	216

Legenda:
Ajuiz. Data do Ajuizamento;
Enc. da Instrução: Data da conclusão para proferir sentença;
Prazo: Quantidade de dias decorridos do ajuizamento até o encerramento da instrução.

PRAZO MÉDIO ENTRE O AJUIZAMENTO E O ENCERRAMENTO DA INSTRUÇÃO - VARA DO TRABALHO DE JATAÍ

Sem magistrado

ORDINÁRIO

Qtd	Prazo Médio
110	237,13

Nr. Processo	Ajuiz.	nc. Instruçã	Prazo
RTOrd - 0011391-25.2016.5.18.0111	29/11/16	11/07/17	224
RTOrd - 0011393-92.2016.5.18.0111	29/11/16	12/07/17	225
RTOrd - 0011400-84.2016.5.18.0111	30/11/16	31/07/17	243
RTOrd - 0011432-89.2016.5.18.0111	07/12/16	20/07/17	225
RTOrd - 0011433-74.2016.5.18.0111	07/12/16	25/07/17	230
RTOrd - 0011451-95.2016.5.18.0111	08/12/16	25/07/17	229
RTOrd - 0011453-65.2016.5.18.0111	08/12/16	25/07/17	229
RTOrd - 0011457-05.2016.5.18.0111	09/12/16	10/07/17	213
RTOrd - 0011460-57.2016.5.18.0111	09/12/16	24/07/17	227
RTOrd - 0011466-64.2016.5.18.0111	12/12/16	27/07/17	227
RTOrd - 0011479-63.2016.5.18.0111	14/12/16	25/07/17	223
RTOrd - 0011656-27.2016.5.18.0111	23/12/16	06/07/17	195
RTOrd - 0011676-18.2016.5.18.0111	23/12/16	13/07/17	202

Legenda:
Ajuiz. Data do Ajuizamento;
Enc. da Instrução: Data da conclusão para proferir sentença;
Prazo: Quantidade de dias decorridos do ajuizamento até o encerramento da instrução.