

## Conceituação

Tema	Prazos Processuais
<b>Relatórios</b>	Evolução Histórica Comparativo por VT Comparativo por Grupo Por Grupo Por VT Por Processo Por Magistrado
<b>Resumo</b>	Apresenta o prazo médio desde o ajuizamento da ação até o encerramento da instrução.
<b>Descrição</b>	O prazo médio é obtido calculando-se a quantidade de dias decorridos desde o ajuizamento até o encerramento da instrução. Os dados são extraídos baseando-se nos itens do e-Gestão:  267 e 90267 - Do ajuizamento da ação até o encerramento da instrução na fase de conhecimento – rito sumaríssimo;  268 e 90268 – Do ajuizamento da ação até o encerramento da instrução na fase de conhecimento – exceto rito sumaríssimo (ordinário)
<b>Origem da informação</b>	e-Gestão
<b>Critérios e transformações</b>	Coletado do e-Gestão, consolidado, otimizado e classificado para análise.
<b>Análises possíveis</b>	Prazo médio entre o ajuizamento da ação e o encerramento da instrução, detalhado de forma Geral, Por grupo, por VT, Por Processo e Por Magistrado.



## EVOLUÇÃO HISTÓRICA DOS PRAZOS PROCESSUAIS ENTRE O AJUIZAMENTO E O ENCERRAMENTO DA INSTRUÇÃO - VARA DO TRABALHO DE QUIRINÓPOLIS

Data do encerramento da instrução entre 1/7/2017 e 31/7/2017 23:59:59

Rito	Qtd	Prazo Médio
ORDINÁRIO	131	104,14
SUMARÍSSIMO	36	39,08
<b>Total/Média</b>	<b>167</b>	<b>90,2</b>

Percentual de Processos por Rito

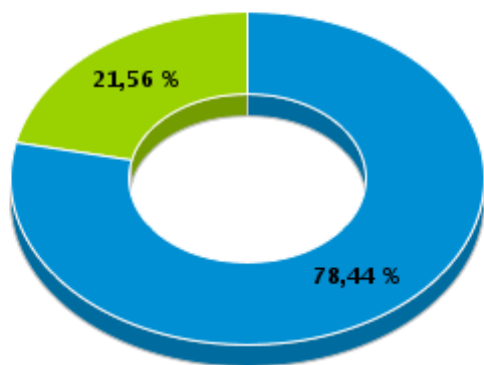

Rito

■ ORDINÁRIO ■ SUMARÍSSIMO

Prazo Médio por Rito

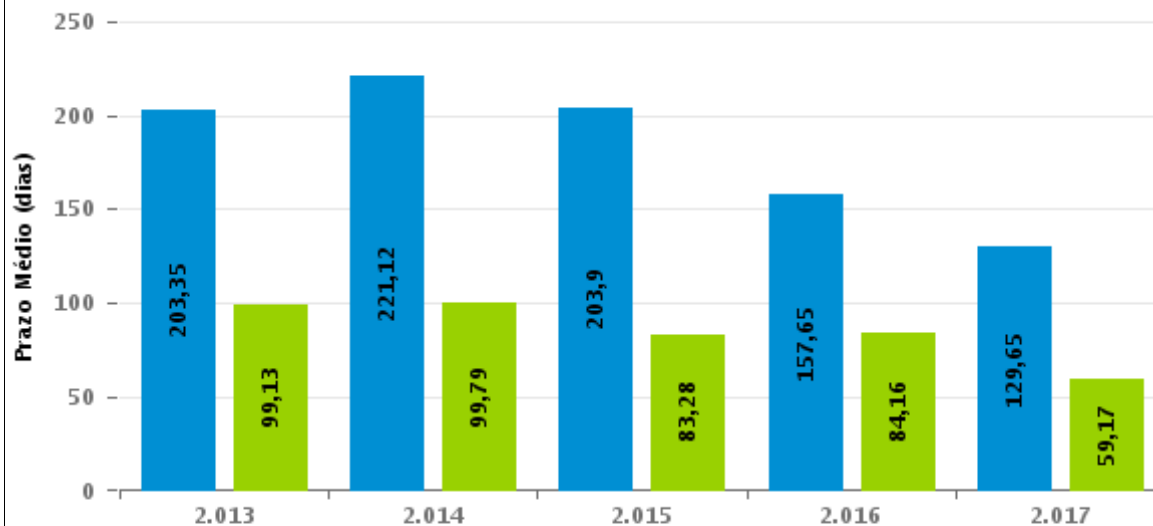

Para este exercício foram computados os processos até o mês de Julho/2.017

Rito

■ ORDINÁRIO ■ SUMARÍSSIMO



## COMPARATIVO DO PRAZO MÉDIO ENTRE O AJUIZAMENTO E O ENCERRAMENTO DA INSTRUÇÃO - VARA DO TRABALHO DE QUIRINÓPOLIS

Data do encerramento da instrução entre 1/7/2017 e 31/7/2017 23:59:59

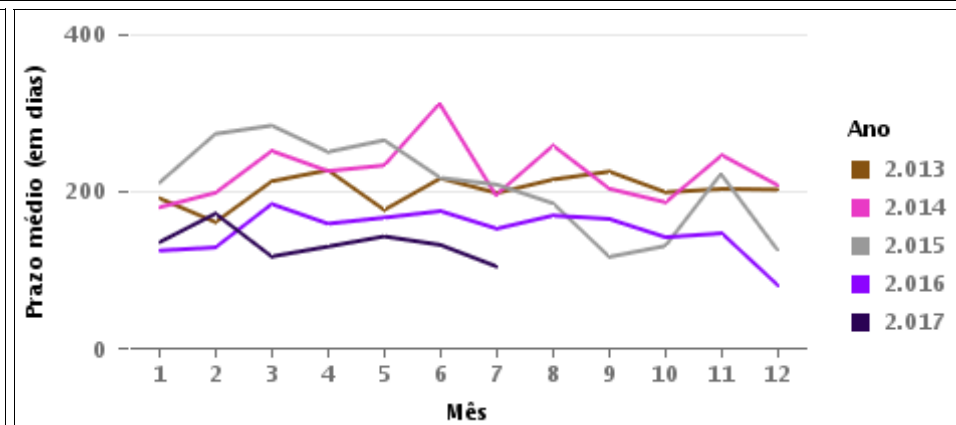
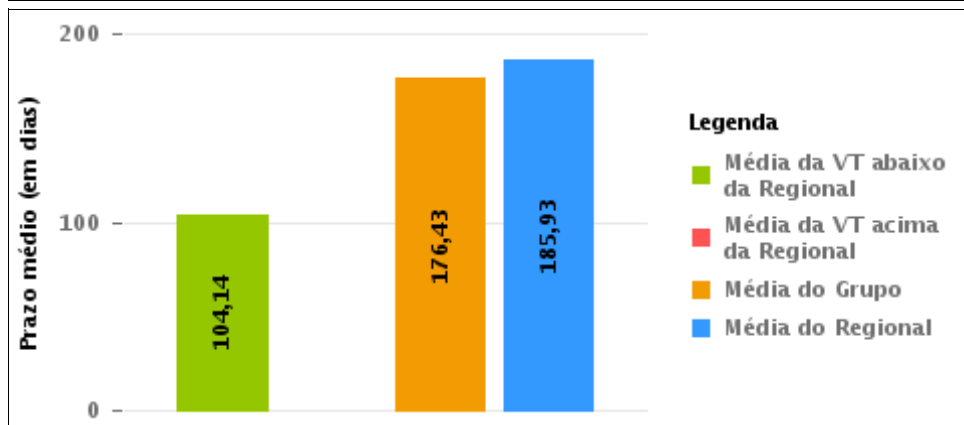
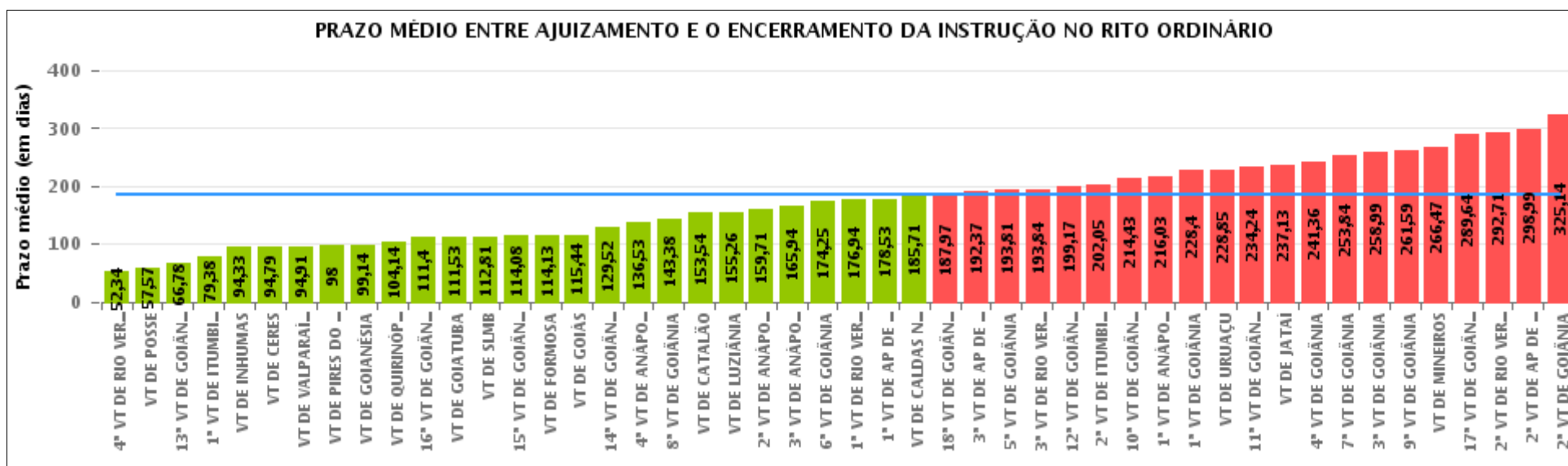



## COMPARATIVO DO PRAZO MÉDIO ENTRE O AJUIZAMENTO E O ENCERRAMENTO DA INSTRUÇÃO ENTRE AS VARAS DO GRUPO

Data do encerramento da instrução entre 1/7/2017 e 31/7/2017 23:59:59

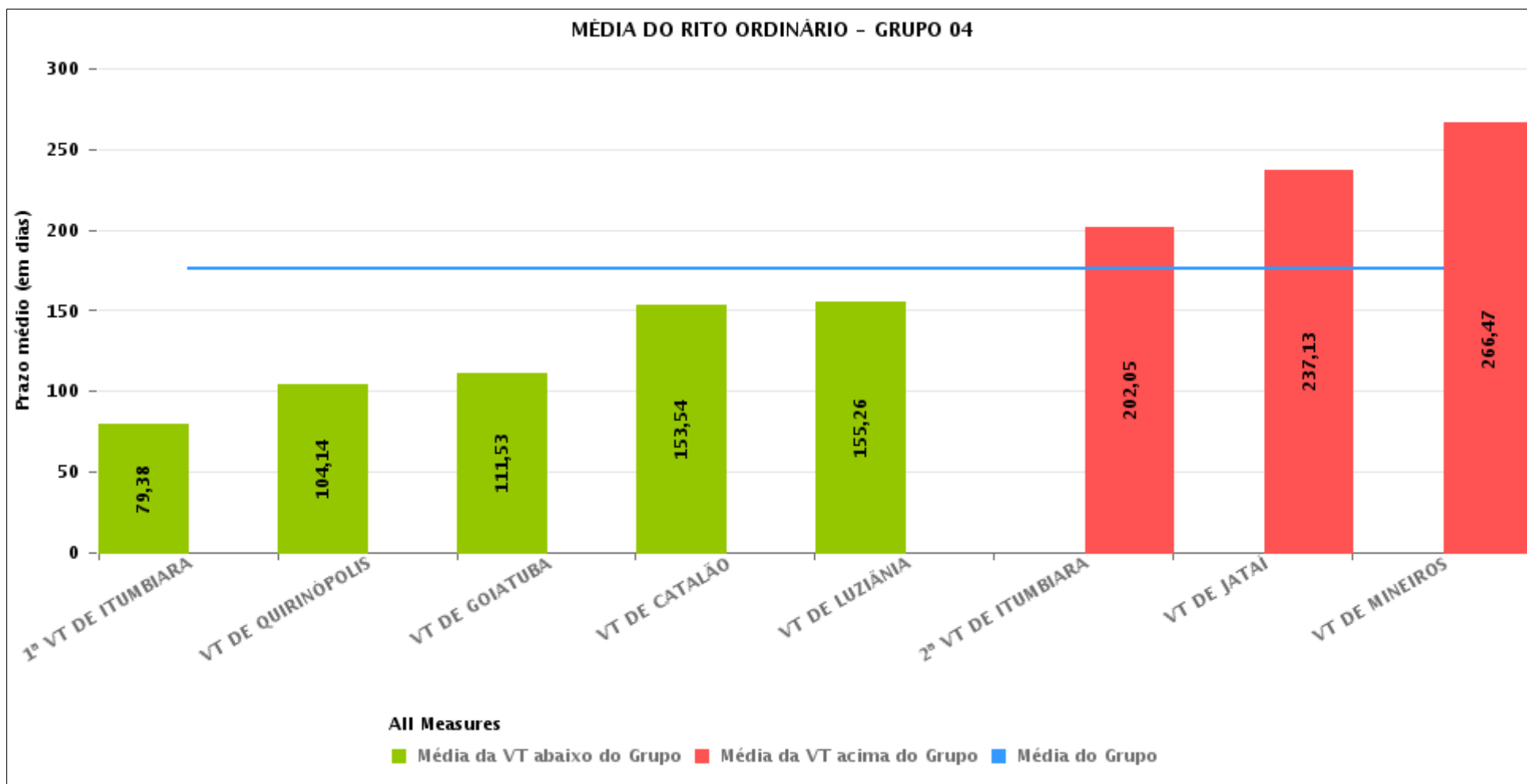



## PRAZO MÉDIO ENTRE O AJUIZAMENTO E O ENCERRAMENTO DA INSTRUÇÃO POR GRUPO

Data do encerramento da instrução entre 1/7/2017 e 31/7/2017 23:59:59

Rito	Grupo	Qtd. Processos	Prazo Médio (dias)	Ranking
ORDINÁRIO	GRUPO 01	28	57,57	1°
	GRUPO 02	58	108,84	2°
	GRUPO 03	470	168,44	3°
	GRUPO 04	822	176,43	4°
	GRUPO 05	3.390	189	5°
	GRUPO 06	496	213,56	6°

<p>Legenda:</p> <p># Grupo 01 – Até 750 VT de Posse</p> <p># Grupo 02 – De 751 a 1000 VT de Formosa VT de Pires do Rio</p> <p># Grupo 03 – De 1001 a 1500 VT de Ceres 1ª VT de Anápolis 2ª VT de Anápolis 3ª VT de Anápolis 4ª VT de Anápolis VT de Caldas Novas</p>	<p># Grupo 04 – De 1501 a 2000 VT de Catalão VT de Goiatuba 1ª VT de Itumbiara 2ª VT de Itumbiara VT de Jataí VT de Luziânia VT de Mineiros VT de Quirinópolis</p> <p># Grupo 05 – De 2001 a 2500 1ª VT de Goiânia 2ª VT de Goiânia 3ª VT de Goiânia 4ª VT de Goiânia 5ª VT de Goiânia 6ª VT de Goiânia 7ª VT de Goiânia</p>	<p>8ª VT de Goiânia 9ª VT de Goiânia 10ª VT de Goiânia 11ª VT de Goiânia 12ª VT de Goiânia 13ª VT de Goiânia 14ª VT de Goiânia 15ª VT de Goiânia 16ª VT de Goiânia 17ª VT de Goiânia 18ª VT de Goiânia VT de Goiás VT de Inhumas 1ª VT de Rio Verde 2ª VT de Rio Verde 3ª VT de Rio Verde 4ª VT de Rio Verde VT de Uruaçu VT de São Luis de Montes Belos VT de Valparaíso de Goiás</p>	<p>#Grupo 06 – A partir de 2500 1ª VT de Aparecida de Goiânia 2ª VT de Aparecida de Goiânia 3ª VT de Aparecida de Goiânia VT de Goianésia</p>
----------------------------------------------------------------------------------------------------------------------------------------------------------------------------------------------------------------------------------------------------------------------------------------------------------	------------------------------------------------------------------------------------------------------------------------------------------------------------------------------------------------------------------------------------------------------------------------------------------------------------------------------------------------------------------------------------------	--------------------------------------------------------------------------------------------------------------------------------------------------------------------------------------------------------------------------------------------------------------------------------------------------------------------------------------------------------------------------------------------------------------------------------------------------------------------	---------------------------------------------------------------------------------------------------------------------------------------------------------------



## PRAZO MÉDIO ENTRE O AJUIZAMENTO E O ENCERRAMENTO DA INSTRUÇÃO DE TODAS AS VARAS DO TRABALHO

Data do encerramento da instrução entre 1/7/2017 e 31/7/2017 23:59:59

### ORDINÁRIO

Qtd. Processos	Prazo Médio (dias)
5.264	185,93

Vara do Trabalho	Qtd Processos	Prazo Médio	Ranking
4ª VARA DO TRABALHO DE RIO VERDE	73	52,34	1º
VARA DO TRABALHO DE POSSE	28	57,57	2º
13ª VARA DO TRABALHO DE GOIÂNIA	130	66,78	3º
1ª VARA DO TRABALHO DE ITUMBIARA	82	79,38	4º
VARA DO TRABALHO DE INHUMAS	113	94,33	5º
VARA DO TRABALHO DE CERES	34	94,79	6º
VARA DO TRABALHO DE VALPARAÍSO DE GOIÁS	153	94,91	7º
VARA DO TRABALHO DE PIRES DO RIO	19	98	8º
VARA DO TRABALHO DE GOIANÉSIA	69	99,14	9º
VARA DO TRABALHO DE QUIRINÓPOLIS	132	104,14	10º
16ª VARA DO TRABALHO DE GOIÂNIA	110	111,4	11º
VARA DO TRABALHO DE GOIATUBA	57	111,53	12º
VARA DO TRABALHO DE SÃO LUIS DE MONTES BELOS	97	112,81	13º
15ª VARA DO TRABALHO DE GOIÂNIA	84	114,08	14º
VARA DO TRABALHO DE FORMOSA	39	114,13	15º
VARA DO TRABALHO DE GOIÁS	101	115,44	16º
14ª VARA DO TRABALHO DE GOIÂNIA	114	129,52	17º
4ª VARA DO TRABALHO DE ANÁPOLIS	76	136,53	18º
8ª VARA DO TRABALHO DE GOIÂNIA	110	143,38	19º
VARA DO TRABALHO DE CATALÃO	94	153,54	20º
VARA DO TRABALHO DE LUZIÂNIA	76	155,26	21º
2ª VARA DO TRABALHO DE ANÁPOLIS	94	159,71	22º
3ª VARA DO TRABALHO DE ANÁPOLIS	98	165,94	23º
6ª VARA DO TRABALHO DE GOIÂNIA	134	174,25	24º
1ª VARA DO TRABALHO DE RIO VERDE	163	176,94	25º
1ª VARA DO TRABALHO DE APARECIDA DE GOIÂNIA	93	178,53	26º



## PRAZO MÉDIO ENTRE O AJUIZAMENTO E O ENCERRAMENTO DA INSTRUÇÃO DE TODAS AS VARAS DO TRABALHO

### ORDINÁRIO

Qtd. Processos	Prazo Médio (dias)
5.264	185,93

Vara do Trabalho	Qtd Processos	Prazo Médio	Ranking
VARA DO TRABALHO DE CALDAS NOVAS	66	185,71	27°
18ª VARA DO TRABALHO DE GOIÂNIA	144	187,97	28°
3ª VARA DO TRABALHO DE APARECIDA DE GOIÂNIA	163	192,37	29°
5ª VARA DO TRABALHO DE GOIÂNIA	186	193,81	30°
3ª VARA DO TRABALHO DE RIO VERDE	177	193,84	31°
12ª VARA DO TRABALHO DE GOIÂNIA	114	199,17	32°
2ª VARA DO TRABALHO DE ITUMBIARA	95	202,05	33°
10ª VARA DO TRABALHO DE GOIÂNIA	117	214,43	34°
1ª VARA DO TRABALHO DE ANÁPOLIS	102	216,03	35°
1ª VARA DO TRABALHO DE GOIÂNIA	159	228,4	36°
VARA DO TRABALHO DE URUAÇU	185	228,85	37°
11ª VARA DO TRABALHO DE GOIÂNIA	105	234,24	38°
VARA DO TRABALHO DE JATAÍ	110	237,13	39°
4ª VARA DO TRABALHO DE GOIÂNIA	120	241,36	40°
7ª VARA DO TRABALHO DE GOIÂNIA	112	253,84	41°
3ª VARA DO TRABALHO DE GOIÂNIA	97	258,99	42°
9ª VARA DO TRABALHO DE GOIÂNIA	108	261,59	43°
VARA DO TRABALHO DE MINEIROS	176	266,47	44°
17ª VARA DO TRABALHO DE GOIÂNIA	104	289,64	45°
2ª VARA DO TRABALHO DE RIO VERDE	140	292,71	46°
2ª VARA DO TRABALHO DE APARECIDA DE GOIÂNIA	171	298,99	47°
2ª VARA DO TRABALHO DE GOIÂNIA	140	325,14	48°



## PRAZO MÉDIO ENTRE O AJUIZAMENTO E O ENCERRAMENTO DA INSTRUÇÃO - VARA DO TRABALHO DE QUIRINÓPOLIS

Data do encerramento da instrução entre 1/7/2017 e 31/7/2017 23:59:59

### VARA DO TRABALHO DE QUIRINÓPOLIS

#### ORDINÁRIO

Qtd	Prazo Médio
130	104,14

Nr. Processo	Ajuiz.	nc. Instruçã	Prazo
AlvJud - 0010907-19.2017.5.18.0129	20/07/17	25/07/17	5
ET - 0010659-53.2017.5.18.0129	05/06/17	21/07/17	46
RTAlç - 0010706-27.2017.5.18.0129	13/06/17	04/07/17	21
RTOrd - 0000283-13.2014.5.18.0129	18/11/16	21/07/17	245
RTOrd - 0000285-80.2014.5.18.0129	13/09/16	12/07/17	302
RTOrd - 0000300-15.2015.5.18.0129	15/03/17	12/07/17	119
RTOrd - 0000307-07.2015.5.18.0129	31/12/16	31/07/17	212
RTOrd - 0000307-07.2015.5.18.0129	31/12/16	31/07/17	212
RTOrd - 0000313-82.2013.5.18.0129	07/10/16	21/07/17	287
RTOrd - 0000558-25.2015.5.18.0129	31/12/16	20/07/17	201
RTOrd - 0000588-31.2013.5.18.0129	05/12/16	12/07/17	219
RTOrd - 0000843-52.2014.5.18.0129	31/12/16	10/07/17	191
RTOrd - 0000887-37.2015.5.18.0129	07/12/16	07/07/17	212
RTOrd - 0001003-77.2014.5.18.0129	07/10/16	12/07/17	278
RTOrd - 0001098-10.2014.5.18.0129	31/12/16	17/07/17	198
RTOrd - 0001195-73.2015.5.18.0129	26/07/16	14/07/17	353
RTOrd - 0001198-28.2015.5.18.0129	18/11/16	31/07/17	255
RTOrd - 0001212-12.2015.5.18.0129	31/12/16	13/07/17	194
RTOrd - 0001332-55.2015.5.18.0129	01/12/16	07/07/17	218
RTOrd - 0001852-49.2014.5.18.0129	15/06/16	21/07/17	401
RTOrd - 0001901-90.2014.5.18.0129	26/01/17	05/07/17	160

**Legenda:**

**Ajuiz.** Data do Ajuizamento;

**Enc. da Instrução:** Data da conclusão para proferir sentença;

**Prazo:** Quantidade de dias decorridos do ajuizamento até o encerramento da instrução.





## PRAZO MÉDIO ENTRE O AJUIZAMENTO E O ENCERRAMENTO DA INSTRUÇÃO - VARA DO TRABALHO DE QUIRINÓPOLIS

### VARA DO TRABALHO DE QUIRINÓPOLIS

#### ORDINÁRIO

Qtd	Prazo Médio
130	104,14

Nr. Processo	Ajuiz.	nc. Instruçã	Prazo
RTOrd - 0010005-37.2015.5.18.0129	22/07/15	04/07/17	713
RTOrd - 0010084-45.2017.5.18.0129	18/01/17	25/07/17	188
RTOrd - 0010090-76.2017.5.18.0121	29/03/17	12/07/17	105
RTOrd - 0010163-24.2017.5.18.0129	03/02/17	18/07/17	165
RTOrd - 0010181-45.2017.5.18.0129	09/02/17	05/07/17	146
RTOrd - 0010238-63.2017.5.18.0129	21/02/17	03/07/17	132
RTOrd - 0010251-62.2017.5.18.0129	23/02/17	19/07/17	146
RTOrd - 0010256-84.2017.5.18.0129	24/02/17	12/07/17	138
RTOrd - 0010273-23.2017.5.18.0129	05/03/17	19/07/17	136
RTOrd - 0010280-15.2017.5.18.0129	08/03/17	11/07/17	125
RTOrd - 0010282-82.2017.5.18.0129	08/03/17	31/07/17	145
RTOrd - 0010319-12.2017.5.18.0129	17/03/17	03/07/17	108
RTOrd - 0010359-91.2017.5.18.0129	28/03/17	04/07/17	98
RTOrd - 0010361-61.2017.5.18.0129	29/03/17	04/07/17	97
RTOrd - 0010364-16.2017.5.18.0129	29/03/17	12/07/17	105
RTOrd - 0010390-14.2017.5.18.0129	05/04/17	25/07/17	111
RTOrd - 0010398-88.2017.5.18.0129	06/04/17	25/07/17	110
RTOrd - 0010400-58.2017.5.18.0129	06/04/17	25/07/17	110
RTOrd - 0010411-87.2017.5.18.0129	11/04/17	18/07/17	98
RTOrd - 0010415-27.2017.5.18.0129	11/04/17	04/07/17	84
RTOrd - 0010423-04.2017.5.18.0129	13/04/17	19/07/17	97
RTOrd - 0010424-86.2017.5.18.0129	13/04/17	12/07/17	90
RTOrd - 0010433-48.2017.5.18.0129	18/04/17	04/07/17	77
RTOrd - 0010434-33.2017.5.18.0129	19/04/17	26/07/17	98

**Legenda:**

**Ajuiz.** Data do Ajuizamento;

**Enc. da Instrução:** Data da conclusão para proferir sentença;

**Prazo:** Quantidade de dias decorridos do ajuizamento até o encerramento da instrução.



## PRAZO MÉDIO ENTRE O AJUIZAMENTO E O ENCERRAMENTO DA INSTRUÇÃO - VARA DO TRABALHO DE QUIRINÓPOLIS

### VARA DO TRABALHO DE QUIRINÓPOLIS

#### ORDINÁRIO

Qtd	Prazo Médio
130	104,14

Nr. Processo	Ajuiz.	nc. Instruça	Prazo
RTOrd - 0010442-10.2017.5.18.0129	24/04/17	11/07/17	78
RTOrd - 0010444-21.2017.5.18.0083	04/05/17	26/07/17	83
RTOrd - 0010448-17.2017.5.18.0129	25/04/17	25/07/17	91
RTOrd - 0010448-17.2017.5.18.0129	25/04/17	28/07/17	94
RTOrd - 0010458-61.2017.5.18.0129	27/04/17	25/07/17	89
RTOrd - 0010468-08.2017.5.18.0129	28/04/17	11/07/17	74
RTOrd - 0010470-75.2017.5.18.0129	28/04/17	26/07/17	89
RTOrd - 0010473-30.2017.5.18.0129	01/05/17	19/07/17	79
RTOrd - 0010476-82.2017.5.18.0129	03/05/17	24/07/17	82
RTOrd - 0010483-74.2017.5.18.0129	04/05/17	19/07/17	76
RTOrd - 0010509-72.2017.5.18.0129	10/05/17	18/07/17	69
RTOrd - 0010511-42.2017.5.18.0129	10/05/17	04/07/17	55
RTOrd - 0010513-46.2016.5.18.0129	03/05/16	18/07/17	441
RTOrd - 0010517-49.2017.5.18.0129	10/05/17	04/07/17	55
RTOrd - 0010521-86.2017.5.18.0129	11/05/17	18/07/17	68
RTOrd - 0010527-93.2017.5.18.0129	11/05/17	24/07/17	74
RTOrd - 0010530-48.2017.5.18.0129	11/05/17	11/07/17	61
RTOrd - 0010539-10.2017.5.18.0129	15/05/17	04/07/17	50
RTOrd - 0010542-62.2017.5.18.0129	15/05/17	25/07/17	71
RTOrd - 0010543-47.2017.5.18.0129	15/05/17	04/07/17	50
RTOrd - 0010560-83.2017.5.18.0129	17/05/17	11/07/17	55
RTOrd - 0010561-68.2017.5.18.0129	17/05/17	04/07/17	48
RTOrd - 0010563-38.2017.5.18.0129	17/05/17	05/07/17	49
RTOrd - 0010564-23.2017.5.18.0129	17/05/17	11/07/17	55

**Legenda:**

**Ajuiz.** Data do Ajuizamento;

**Enc. da Instrução:** Data da conclusão para proferir sentença;

**Prazo:** Quantidade de dias decorridos do ajuizamento até o encerramento da instrução.



## PRAZO MÉDIO ENTRE O AJUIZAMENTO E O ENCERRAMENTO DA INSTRUÇÃO - VARA DO TRABALHO DE QUIRINÓPOLIS

### VARA DO TRABALHO DE QUIRINÓPOLIS

#### ORDINÁRIO

Qtd	Prazo Médio
130	104,14

Nr. Processo	Ajuiz.	nc. Instruçã	Prazo
RTOrd - 0010565-08.2017.5.18.0129	17/05/17	05/07/17	49
RTOrd - 0010566-90.2017.5.18.0129	17/05/17	11/07/17	55
RTOrd - 0010567-75.2017.5.18.0129	17/05/17	05/07/17	49
RTOrd - 0010583-29.2017.5.18.0129	19/05/17	05/07/17	47
RTOrd - 0010584-14.2017.5.18.0129	22/05/17	12/07/17	51
RTOrd - 0010585-96.2017.5.18.0129	22/05/17	05/07/17	44
RTOrd - 0010587-66.2017.5.18.0129	22/05/17	19/07/17	58
RTOrd - 0010591-06.2017.5.18.0129	23/05/17	06/07/17	44
RTOrd - 0010593-73.2017.5.18.0129	24/05/17	05/07/17	42
RTOrd - 0010605-87.2017.5.18.0129	25/05/17	19/07/17	55
RTOrd - 0010610-12.2017.5.18.0129	26/05/17	12/07/17	47
RTOrd - 0010611-94.2017.5.18.0129	26/05/17	05/07/17	40
RTOrd - 0010612-79.2017.5.18.0129	26/05/17	12/07/17	47
RTOrd - 0010617-04.2017.5.18.0129	26/05/17	03/07/17	38
RTOrd - 0010619-71.2017.5.18.0129	26/05/17	06/07/17	41
RTOrd - 0010620-56.2017.5.18.0129	26/05/17	25/07/17	60
RTOrd - 0010623-11.2017.5.18.0129	27/05/17	06/07/17	40
RTOrd - 0010624-93.2017.5.18.0129	29/05/17	12/07/17	44
RTOrd - 0010627-48.2017.5.18.0129	29/05/17	12/07/17	44
RTOrd - 0010634-40.2017.5.18.0129	30/05/17	21/07/17	52
RTOrd - 0010635-25.2017.5.18.0129	30/05/17	21/07/17	52
RTOrd - 0010636-10.2017.5.18.0129	30/05/17	21/07/17	52
RTOrd - 0010637-92.2017.5.18.0129	30/05/17	21/07/17	52
RTOrd - 0010641-32.2017.5.18.0129	30/05/17	25/07/17	56

**Legenda:**

**Ajuiz.** Data do Ajuizamento;

**Enc. da Instrução:** Data da conclusão para proferir sentença;

**Prazo:** Quantidade de dias decorridos do ajuizamento até o encerramento da instrução.



## PRAZO MÉDIO ENTRE O AJUIZAMENTO E O ENCERRAMENTO DA INSTRUÇÃO - VARA DO TRABALHO DE QUIRINÓPOLIS

### VARA DO TRABALHO DE QUIRINÓPOLIS

#### ORDINÁRIO

Qtd	Prazo Médio
130	104,14

Nr. Processo	Ajuiz.	nc. Instruçã	Prazo
RTOrd - 0010642-17.2017.5.18.0129	30/05/17	25/07/17	56
RTOrd - 0010643-02.2017.5.18.0129	30/05/17	25/07/17	56
RTOrd - 0010644-84.2017.5.18.0129	30/05/17	25/07/17	56
RTOrd - 0010649-09.2017.5.18.0129	01/06/17	18/07/17	47
RTOrd - 0010650-91.2017.5.18.0129	01/06/17	12/07/17	41
RTOrd - 0010656-98.2017.5.18.0129	02/06/17	24/07/17	52
RTOrd - 0010662-08.2017.5.18.0129	05/06/17	24/07/17	49
RTOrd - 0010669-97.2017.5.18.0129	06/06/17	05/07/17	29
RTOrd - 0010674-22.2017.5.18.0129	06/06/17	25/07/17	49
RTOrd - 0010677-74.2017.5.18.0129	06/06/17	04/07/17	28
RTOrd - 0010679-44.2017.5.18.0129	07/06/17	04/07/17	27
RTOrd - 0010690-73.2017.5.18.0129	12/06/17	24/07/17	42
RTOrd - 0010693-28.2017.5.18.0129	12/06/17	18/07/17	36
RTOrd - 0010695-95.2017.5.18.0129	12/06/17	05/07/17	23
RTOrd - 0010697-65.2017.5.18.0129	12/06/17	06/07/17	24
RTOrd - 0010698-50.2017.5.18.0129	12/06/17	05/07/17	23
RTOrd - 0010699-35.2017.5.18.0129	12/06/17	18/07/17	36
RTOrd - 0010700-20.2017.5.18.0129	12/06/17	05/07/17	23
RTOrd - 0010704-57.2017.5.18.0129	13/06/17	26/07/17	43
RTOrd - 0010709-79.2017.5.18.0129	14/06/17	18/07/17	34
RTOrd - 0010710-64.2017.5.18.0129	14/06/17	24/07/17	40
RTOrd - 0010715-86.2017.5.18.0129	14/06/17	06/07/17	22
RTOrd - 0010716-71.2017.5.18.0129	18/06/17	24/07/17	36
RTOrd - 0010720-11.2017.5.18.0129	20/06/17	24/07/17	34

**Legenda:**

**Ajuiz.** Data do Ajuizamento;

**Enc. da Instrução:** Data da conclusão para proferir sentença;

**Prazo:** Quantidade de dias decorridos do ajuizamento até o encerramento da instrução.



## PRAZO MÉDIO ENTRE O AJUIZAMENTO E O ENCERRAMENTO DA INSTRUÇÃO - VARA DO TRABALHO DE QUIRINÓPOLIS

### VARA DO TRABALHO DE QUIRINÓPOLIS

#### ORDINÁRIO

Qtd	Prazo Médio
130	104,14

Nr. Processo	Ajuiz.	nc. Instruçã	Prazo
RTOrd - 0010730-55.2017.5.18.0129	22/06/17	25/07/17	33
RTOrd - 0010733-10.2017.5.18.0129	22/06/17	25/07/17	33
RTOrd - 0010746-09.2017.5.18.0129	26/06/17	25/07/17	29
RTOrd - 0010754-83.2017.5.18.0129	28/06/17	19/07/17	21
RTOrd - 0010759-08.2017.5.18.0129	03/07/17	04/07/17	1
RTOrd - 0010762-21.2016.5.18.0121	02/09/16	18/07/17	319
RTOrd - 0010764-88.2016.5.18.0121	02/09/16	31/07/17	332
RTOrd - 0010772-07.2017.5.18.0129	03/07/17	24/07/17	21
RTOrd - 0010786-88.2017.5.18.0129	04/07/17	06/07/17	2
RTOrd - 0010824-37.2016.5.18.0129	29/06/16	26/07/17	392
RTOrd - 0010826-70.2017.5.18.0129	10/07/17	26/07/17	16
RTOrd - 0010842-24.2017.5.18.0129	12/07/17	19/07/17	7
RTOrd - 0010863-97.2017.5.18.0129	13/07/17	28/07/17	15
RTOrd - 0010977-70.2016.5.18.0129	29/07/16	11/07/17	347
RTOrd - 0011106-75.2016.5.18.0129	02/09/16	25/07/17	326

**Legenda:**  
**Ajuiz.** Data do Ajuizamento;  
**Enc. da Instrução:** Data da conclusão para proferir sentença;  
**Prazo:** Quantidade de dias decorridos do ajuizamento até o encerramento da instrução.



## PRAZO MÉDIO ENTRE O AJUIZAMENTO E O ENCERRAMENTO DA INSTRUÇÃO - VARA DO TRABALHO DE QUIRINÓPOLIS

Data do encerramento da instrução entre 1/7/2017 e 31/7/2017 23:59:59

### Sem magistrado

#### ORDINÁRIO

Qtd	Prazo Médio
130	104,14

Nr. Processo	Ajuiz.	nc. Instruçã	Prazo
AlvJud - 0010907-19.2017.5.18.0129	20/07/17	25/07/17	5
ET - 0010659-53.2017.5.18.0129	05/06/17	21/07/17	46
RTAlç - 0010706-27.2017.5.18.0129	13/06/17	04/07/17	21
RTOrd - 0000283-13.2014.5.18.0129	18/11/16	21/07/17	245
RTOrd - 0000285-80.2014.5.18.0129	13/09/16	12/07/17	302
RTOrd - 0000300-15.2015.5.18.0129	15/03/17	12/07/17	119
RTOrd - 0000307-07.2015.5.18.0129	31/12/16	31/07/17	212
RTOrd - 0000307-07.2015.5.18.0129	31/12/16	31/07/17	212
RTOrd - 0000313-82.2013.5.18.0129	07/10/16	21/07/17	287
RTOrd - 0000558-25.2015.5.18.0129	31/12/16	20/07/17	201
RTOrd - 0000588-31.2013.5.18.0129	05/12/16	12/07/17	219
RTOrd - 0000843-52.2014.5.18.0129	31/12/16	10/07/17	191
RTOrd - 0000887-37.2015.5.18.0129	07/12/16	07/07/17	212
RTOrd - 0001003-77.2014.5.18.0129	07/10/16	12/07/17	278
RTOrd - 0001098-10.2014.5.18.0129	31/12/16	17/07/17	198
RTOrd - 0001195-73.2015.5.18.0129	26/07/16	14/07/17	353
RTOrd - 0001198-28.2015.5.18.0129	18/11/16	31/07/17	255
RTOrd - 0001212-12.2015.5.18.0129	31/12/16	13/07/17	194
RTOrd - 0001332-55.2015.5.18.0129	01/12/16	07/07/17	218
RTOrd - 0001852-49.2014.5.18.0129	15/06/16	21/07/17	401
RTOrd - 0001901-90.2014.5.18.0129	26/01/17	05/07/17	160
RTOrd - 0010005-37.2015.5.18.0129	22/07/15	04/07/17	713

**Legenda:**

**Ajuiz.** Data do Ajuizamento;

**Enc. da Instrução:** Data da conclusão para proferir sentença;

**Prazo:** Quantidade de dias decorridos do ajuizamento até o encerramento da instrução.



## PRAZO MÉDIO ENTRE O AJUIZAMENTO E O ENCERRAMENTO DA INSTRUÇÃO - VARA DO TRABALHO DE QUIRINÓPOLIS

### Sem magistrado

#### ORDINÁRIO

Qtd	Prazo Médio
130	104,14

Nr. Processo	Ajuiz.	nc. Instruçã	Prazo
RTOOrd - 0010084-45.2017.5.18.0129	18/01/17	25/07/17	188
RTOOrd - 0010090-76.2017.5.18.0121	29/03/17	12/07/17	105
RTOOrd - 0010163-24.2017.5.18.0129	03/02/17	18/07/17	165
RTOOrd - 0010181-45.2017.5.18.0129	09/02/17	05/07/17	146
RTOOrd - 0010238-63.2017.5.18.0129	21/02/17	03/07/17	132
RTOOrd - 0010251-62.2017.5.18.0129	23/02/17	19/07/17	146
RTOOrd - 0010256-84.2017.5.18.0129	24/02/17	12/07/17	138
RTOOrd - 0010273-23.2017.5.18.0129	05/03/17	19/07/17	136
RTOOrd - 0010280-15.2017.5.18.0129	08/03/17	11/07/17	125
RTOOrd - 0010282-82.2017.5.18.0129	08/03/17	31/07/17	145
RTOOrd - 0010319-12.2017.5.18.0129	17/03/17	03/07/17	108
RTOOrd - 0010359-91.2017.5.18.0129	28/03/17	04/07/17	98
RTOOrd - 0010361-61.2017.5.18.0129	29/03/17	04/07/17	97
RTOOrd - 0010364-16.2017.5.18.0129	29/03/17	12/07/17	105
RTOOrd - 0010390-14.2017.5.18.0129	05/04/17	25/07/17	111
RTOOrd - 0010398-88.2017.5.18.0129	06/04/17	25/07/17	110
RTOOrd - 0010400-58.2017.5.18.0129	06/04/17	25/07/17	110
RTOOrd - 0010411-87.2017.5.18.0129	11/04/17	18/07/17	98
RTOOrd - 0010415-27.2017.5.18.0129	11/04/17	04/07/17	84
RTOOrd - 0010423-04.2017.5.18.0129	13/04/17	19/07/17	97
RTOOrd - 0010424-86.2017.5.18.0129	13/04/17	12/07/17	90
RTOOrd - 0010433-48.2017.5.18.0129	18/04/17	04/07/17	77
RTOOrd - 0010434-33.2017.5.18.0129	19/04/17	26/07/17	98
RTOOrd - 0010442-10.2017.5.18.0129	24/04/17	11/07/17	78
RTOOrd - 0010444-21.2017.5.18.0083	04/05/17	26/07/17	83

**Legenda:**

**Ajuiz.** Data do Ajuizamento;

**Enc. da Instrução:** Data da conclusão para proferir sentença;

**Prazo:** Quantidade de dias decorridos do ajuizamento até o encerramento da instrução.



## PRAZO MÉDIO ENTRE O AJUIZAMENTO E O ENCERRAMENTO DA INSTRUÇÃO - VARA DO TRABALHO DE QUIRINÓPOLIS

### Sem magistrado

#### ORDINÁRIO

Qtd	Prazo Médio
130	104,14

Nr. Processo	Ajuiz.	nc. Instruça	Prazo
RTOOrd - 0010448-17.2017.5.18.0129	25/04/17	25/07/17	91
RTOOrd - 0010448-17.2017.5.18.0129	25/04/17	28/07/17	94
RTOOrd - 0010458-61.2017.5.18.0129	27/04/17	25/07/17	89
RTOOrd - 0010468-08.2017.5.18.0129	28/04/17	11/07/17	74
RTOOrd - 0010470-75.2017.5.18.0129	28/04/17	26/07/17	89
RTOOrd - 0010473-30.2017.5.18.0129	01/05/17	19/07/17	79
RTOOrd - 0010476-82.2017.5.18.0129	03/05/17	24/07/17	82
RTOOrd - 0010483-74.2017.5.18.0129	04/05/17	19/07/17	76
RTOOrd - 0010509-72.2017.5.18.0129	10/05/17	18/07/17	69
RTOOrd - 0010511-42.2017.5.18.0129	10/05/17	04/07/17	55
RTOOrd - 0010513-46.2016.5.18.0129	03/05/16	18/07/17	441
RTOOrd - 0010517-49.2017.5.18.0129	10/05/17	04/07/17	55
RTOOrd - 0010521-86.2017.5.18.0129	11/05/17	18/07/17	68
RTOOrd - 0010527-93.2017.5.18.0129	11/05/17	24/07/17	74
RTOOrd - 0010530-48.2017.5.18.0129	11/05/17	11/07/17	61
RTOOrd - 0010539-10.2017.5.18.0129	15/05/17	04/07/17	50
RTOOrd - 0010542-62.2017.5.18.0129	15/05/17	25/07/17	71
RTOOrd - 0010543-47.2017.5.18.0129	15/05/17	04/07/17	50
RTOOrd - 0010560-83.2017.5.18.0129	17/05/17	11/07/17	55
RTOOrd - 0010561-68.2017.5.18.0129	17/05/17	04/07/17	48
RTOOrd - 0010563-38.2017.5.18.0129	17/05/17	05/07/17	49
RTOOrd - 0010564-23.2017.5.18.0129	17/05/17	11/07/17	55
RTOOrd - 0010565-08.2017.5.18.0129	17/05/17	05/07/17	49
RTOOrd - 0010566-90.2017.5.18.0129	17/05/17	11/07/17	55
RTOOrd - 0010567-75.2017.5.18.0129	17/05/17	05/07/17	49

**Legenda:**

**Ajuiz.** Data do Ajuizamento;

**Enc. da Instrução:** Data da conclusão para proferir sentença;

**Prazo:** Quantidade de dias decorridos do ajuizamento até o encerramento da instrução.





## PRAZO MÉDIO ENTRE O AJUIZAMENTO E O ENCERRAMENTO DA INSTRUÇÃO - VARA DO TRABALHO DE QUIRINÓPOLIS

### Sem magistrado

#### ORDINÁRIO

Qtd	Prazo Médio
130	104,14

Nr. Processo	Ajuiz.	nc. Instruça	Prazo
RTOOrd - 0010583-29.2017.5.18.0129	19/05/17	05/07/17	47
RTOOrd - 0010584-14.2017.5.18.0129	22/05/17	12/07/17	51
RTOOrd - 0010585-96.2017.5.18.0129	22/05/17	05/07/17	44
RTOOrd - 0010587-66.2017.5.18.0129	22/05/17	19/07/17	58
RTOOrd - 0010591-06.2017.5.18.0129	23/05/17	06/07/17	44
RTOOrd - 0010593-73.2017.5.18.0129	24/05/17	05/07/17	42
RTOOrd - 0010605-87.2017.5.18.0129	25/05/17	19/07/17	55
RTOOrd - 0010610-12.2017.5.18.0129	26/05/17	12/07/17	47
RTOOrd - 0010611-94.2017.5.18.0129	26/05/17	05/07/17	40
RTOOrd - 0010612-79.2017.5.18.0129	26/05/17	12/07/17	47
RTOOrd - 0010617-04.2017.5.18.0129	26/05/17	03/07/17	38
RTOOrd - 0010619-71.2017.5.18.0129	26/05/17	06/07/17	41
RTOOrd - 0010620-56.2017.5.18.0129	26/05/17	25/07/17	60
RTOOrd - 0010623-11.2017.5.18.0129	27/05/17	06/07/17	40
RTOOrd - 0010624-93.2017.5.18.0129	29/05/17	12/07/17	44
RTOOrd - 0010627-48.2017.5.18.0129	29/05/17	12/07/17	44
RTOOrd - 0010634-40.2017.5.18.0129	30/05/17	21/07/17	52
RTOOrd - 0010635-25.2017.5.18.0129	30/05/17	21/07/17	52
RTOOrd - 0010636-10.2017.5.18.0129	30/05/17	21/07/17	52
RTOOrd - 0010637-92.2017.5.18.0129	30/05/17	21/07/17	52
RTOOrd - 0010641-32.2017.5.18.0129	30/05/17	25/07/17	56
RTOOrd - 0010642-17.2017.5.18.0129	30/05/17	25/07/17	56
RTOOrd - 0010643-02.2017.5.18.0129	30/05/17	25/07/17	56
RTOOrd - 0010644-84.2017.5.18.0129	30/05/17	25/07/17	56
RTOOrd - 0010649-09.2017.5.18.0129	01/06/17	18/07/17	47

**Legenda:**

**Ajuiz.** Data do Ajuizamento;

**Enc. da Instrução:** Data da conclusão para proferir sentença;

**Prazo:** Quantidade de dias decorridos do ajuizamento até o encerramento da instrução.



## PRAZO MÉDIO ENTRE O AJUIZAMENTO E O ENCERRAMENTO DA INSTRUÇÃO - VARA DO TRABALHO DE QUIRINÓPOLIS

### Sem magistrado

#### ORDINÁRIO

Qtd	Prazo Médio
130	104,14

Nr. Processo	Ajuiz.	nc. Instruçã	Prazo
RTOOrd - 0010650-91.2017.5.18.0129	01/06/17	12/07/17	41
RTOOrd - 0010656-98.2017.5.18.0129	02/06/17	24/07/17	52
RTOOrd - 0010662-08.2017.5.18.0129	05/06/17	24/07/17	49
RTOOrd - 0010669-97.2017.5.18.0129	06/06/17	05/07/17	29
RTOOrd - 0010674-22.2017.5.18.0129	06/06/17	25/07/17	49
RTOOrd - 0010677-74.2017.5.18.0129	06/06/17	04/07/17	28
RTOOrd - 0010679-44.2017.5.18.0129	07/06/17	04/07/17	27
RTOOrd - 0010690-73.2017.5.18.0129	12/06/17	24/07/17	42
RTOOrd - 0010693-28.2017.5.18.0129	12/06/17	18/07/17	36
RTOOrd - 0010695-95.2017.5.18.0129	12/06/17	05/07/17	23
RTOOrd - 0010697-65.2017.5.18.0129	12/06/17	06/07/17	24
RTOOrd - 0010698-50.2017.5.18.0129	12/06/17	05/07/17	23
RTOOrd - 0010699-35.2017.5.18.0129	12/06/17	18/07/17	36
RTOOrd - 0010700-20.2017.5.18.0129	12/06/17	05/07/17	23
RTOOrd - 0010704-57.2017.5.18.0129	13/06/17	26/07/17	43
RTOOrd - 0010709-79.2017.5.18.0129	14/06/17	18/07/17	34
RTOOrd - 0010710-64.2017.5.18.0129	14/06/17	24/07/17	40
RTOOrd - 0010715-86.2017.5.18.0129	14/06/17	06/07/17	22
RTOOrd - 0010716-71.2017.5.18.0129	18/06/17	24/07/17	36
RTOOrd - 0010720-11.2017.5.18.0129	20/06/17	24/07/17	34
RTOOrd - 0010730-55.2017.5.18.0129	22/06/17	25/07/17	33
RTOOrd - 0010733-10.2017.5.18.0129	22/06/17	25/07/17	33
RTOOrd - 0010746-09.2017.5.18.0129	26/06/17	25/07/17	29
RTOOrd - 0010754-83.2017.5.18.0129	28/06/17	19/07/17	21
RTOOrd - 0010759-08.2017.5.18.0129	03/07/17	04/07/17	1

**Legenda:**

**Ajuiz.** Data do Ajuizamento;

**Enc. da Instrução:** Data da conclusão para proferir sentença;

**Prazo:** Quantidade de dias decorridos do ajuizamento até o encerramento da instrução.



**PRAZO MÉDIO ENTRE O AJUIZAMENTO E O ENCERRAMENTO DA INSTRUÇÃO - VARA DO TRABALHO DE QUIRINÓPOLIS**

**Sem magistrado**

**ORDINÁRIO**

Qtd	Prazo Médio
130	104,14

Nr. Processo	Ajuiz.	nc. Instruçã	Prazo
RTOrd - 0010762-21.2016.5.18.0121	02/09/16	18/07/17	319
RTOrd - 0010764-88.2016.5.18.0121	02/09/16	31/07/17	332
RTOrd - 0010772-07.2017.5.18.0129	03/07/17	24/07/17	21
RTOrd - 0010786-88.2017.5.18.0129	04/07/17	06/07/17	2
RTOrd - 0010824-37.2016.5.18.0129	29/06/16	26/07/17	392
RTOrd - 0010826-70.2017.5.18.0129	10/07/17	26/07/17	16
RTOrd - 0010842-24.2017.5.18.0129	12/07/17	19/07/17	7
RTOrd - 0010863-97.2017.5.18.0129	13/07/17	28/07/17	15
RTOrd - 0010977-70.2016.5.18.0129	29/07/16	11/07/17	347
RTOrd - 0011106-75.2016.5.18.0129	02/09/16	25/07/17	326

**Legenda:**  
**Ajuiz.** Data do Ajuizamento;  
**Enc. da Instrução:** Data da conclusão para proferir sentença;  
**Prazo:** Quantidade de dias decorridos do ajuizamento até o encerramento da instrução.